

Hûn Bi
Kêr Hatîn
ÎZMÎRÊ



RÊBERÊ BAJÊR

Bi Xêr Hatî ÎZMÎRÊ, Rêberê Bajêr



AMADE KIRIN RÊBERÊ BAJÊR:

**Şaredariya Bajarê Mezin A Îzmîrê Edaleta Bajêr U
Wekhevî Midûriyeta Şaxê Tîma Beşa Penaberan.**

SÊWIRÎNER:

**Fikriye YELTETİK
Melis OMAV VURAL**

AFİRÎNERÊN WÊNE:

**Ethem Onur BİLGİÇ
Kürşat ÜNSAL**

Cotmeh 2021

*Ev weşan bi piştgiriya UNHCRyê ji aliyê Şaredariya Bajarê Mezin a Îzmîrê ve hatiye amadekirin.
Hemû mafên vê weşanê yên Şaredariya Bajarê Mezin a Îzmîrê ne. Şîrove an jî nêrînên ku di vê
xebatê de hatine bilêvkirin ne yên UNHCRyê ne.*







Ji Şaredarê Me

Îzmîr, ji ber erdnîgariya wê, potansiyela wê ya bazirganiyê û guncavbûna mercên wê yên jiyane ji dîrokê heta îro ji bo gelek kesan bûye warê koçê, him ji hundir him ji derve gelek kesan koçî wê kiriye , di warê dîrokî û civakî de bûye cihekî xwediyê mîrateyeke xurt.

Ji ber vê taybetmendiya Îzmîrê; vê derê ji gelek çandên cuda re malxweyî kiriye û vê yekê ev bajar ne tenê di warê aboriyê de, di warê civakî û çandî de jî dewlemend kiriye. Lewra nasnameyên cuda, ramanên cuda jî bi xwe re tînin. Ramanên cuda jî; hevguhdarîkirin û hevîmîkirinê, rêzgirtina ji hev re û çanda pêkvejiyana bi avakirina nîrxên hevpar dewlemend dike.

Îzmîr, ji doh heta îro, nîrxên Rojhilat û Rojava anîne cem hev û wek dilekî ye ku ji van nîrxan re şert û mercên jiyane pêk anîne. Bajarek e ku çandên cuda bi hev ve dikelîjin û bi hev ve dibin yek û li ser vê bîngehê nîrxên nû, ramanên nû ava dibin. Ji ber vê sedemê ye demokrasiya ku di cîhanê de yek ji înovasyonên herî giranbuha ye, li ser vê axê zîl daye û li hemû cîhanê belav bûye.

Şaredariya Bajarê Mezin a Îzmîrê, ji dîroka qedîm a Îzmîrê referans digire û ji bo li bajarê me demokrasî û hestên jiyana hevpar xurttir bibin, bi feraseta rêvebiriyê demokratîk tevdigere. Ji ber vê yekê kesên nû tînin bajarê me, nasnameya wan çî dibe bila bibe; ji bo bi hêsanî tevî jiyana Îzmîrê bibin, ji bo bikaribin ji hemû xizmetan sûdê werbigirin û ji bo xwe wek parçeyekî Îzmîrê bibînin, çî ji destê me tê em dikin.

Kesên ji bo serîlêdana penaberiyê tînin welatê me û li bajarê me îkame dibin û em ji wan re malxweyiyê dikin, ev hem li gor mafên gerdûnî yê mirovan, hem jî li gor zagona bi hejmarê 5393an a şaredariyan, yek ji berpirsiyariyên me yê bîngêhî e. Li gor zagona şaredariyan, kesek li kîjan bajarî îkame bike dibe hemşehriyê wê derê. Em, li vî bajarê me yê ku em bi we re parve dikin, ji bo jiyana bi hev re û bimirovane, girîngiya rêvebiriyê li gor mafê bajar baş dizanin. Em bawer dikin ku yek ji şertên hizûra civakî ew e ku hemû kesên li bajarê me dijîn, bikaribin bigihîjin xizmetên bîngêhî, bi awayekî wekhev bikaribin tevî pêvajoya biryaran bibin û bikaribin maf û azadiyên xwe bi dest bixin.

Em binavkirinên wek; “penaber”, “koçber” û “multecî” ji bo wan kesên ku malên xwe li pey xwe hiştine û hatine û li vê derê dest bi jiyaneke nû kirine munasib nabînin û ev binavkirin rastiya van mirovan û nasnameya wan a rastî pênase nake. Lewma jî hemû kesên ku tînin Îzmîrê, em wan ji van pênaseyan cuda, wek Îzmîriyan dibînin.

Ez hêvîdar im ku hûn jî bi van hestan xwe wek parçeyekî vî bajarî bibînin; bi hebûna xwe, bi çanda xwe û bi ramanên xwe alîkariyê bidin pirdengî, pîrrengiya nasnameyan û çanda jiyana biratiyê ya Îzmîrê.

Ev pirtûkoka di destê we de, bi temamî bi vê helwestê hatiye amadekirin ku; tê de behsa jiyana li Îzmîrê tê kirin; herwiha di pirtûkokê de xizmetên Şaredariya me ya Bajarê Mezin cih digrin û ji perwerdeyê ta tenduristiyê, ji destûra xebatê heta alîkariya edlî hemû mafên we û saziyên ku hûn dikarin destekê jê bigirin tê de hene. Ev wek rêbera bajêr hatiye amadekirin.

Wek rêvebirê vî bajarî ez dixwazim hûn bizanibin ku; ji bo hûn di jiyana xwe ya nû ya bajarê Îzmîrê de astengiyên nekşînin û ji bo hûn bikaribin ji hemû xizmetan sûdê werbigirin, çî ji destê min bê ez ê pêk bînim. Ez dîsa dibêjim hûn bi xêr hatin Îzmîra me, ser seran ser çavan; ji dil û can silav û rêz û hezkirinên xwe pêşkêş dikim.

Mûstafa Tûnç SOYER

Şaredarê Bajarê Mezin ê Îzmîrê



Di vê rêberê de, bi gotina 'penaber', qesta kesên xwedî serîlêdan û statuya parastina navneteweyî, sûdmendên parastina demkî an jî kesên ku ditirsin ji ber ol, nijad, meşreb, fikra wan a siyasî û aîdiyeta wan a komekê tiştek bê sere wan û lewma nikarin vegerin welatên xwe hatiye kirin.

*Hûn dikarin kodên QR-yê yên di beşên têkildar de bi telefona xwe skan bikin û li ser mijarê agahiyên berfirehtir bigirin.

NAVEROK

Ji Şaredarê Me

BEŞ 1

JÎYAN LI ÎZMÎRÊ

- Îzmîr 10
- Hin Mekanên Dîrokî û Qadên Kesk ên Îzmîrê 11
- Xizmetên Ragihandinê 16
- Li Bajêr Karûbarên Abonetiyê 21

BEŞ 2

XIZMETGUZARIYÊN ŞAREDARIYA BAJARÊ MEZIN A ÎZMÎRÊ

- Navenda Ragihandinê ya Hemşehrî ya Şaredariya Bajarê Mezin a Îzmîrê (NRH) 28
- Alîkariyên Civakî 29
- Projeyên Civakî 31
- Xizmetên ji bo Jinan 31
- Navendên ji bo Zarok û Ciwanan 33
- Xizmetên ji bo Astengdaran 36
- Kursên Fêrkirina Pişeyan 37
- Midûriyeta Şaxa Edalet û Wekheviya Bajarî 38
- Xizmetên Rewşa Lezgîn 38
- Xizmetên Tenduristiya Civakî 39
- Xebatên Werziş û Ciwanan 39
- Pirtûkxane 41
- Xizmetên Cenazeyan 43
- Xizmetên Dermankirinê û Têkoşina bi Kurmûkêzan re 43
- Xizmetên Beytariyê 44

BEŞ 3

MAFÊN PENABERAN, BINBARÎTIYA WAN Û SAZIYÊN PÊWENDÎDAR

- Qeyd 48
- Alîkariyên Civakî & Xizmetên Civakî 53
- Perwerde 57
- Tenduristî 60
- Destûra Xebatê 62
- Alîkariya Dadî, E-dewlet, Serîlêdanên Koda HES'ê 65
- Saziyên Sivîl ên Civakî yên ku li Îzmîrê Xizmetê Didin Penaberan 67

BEŞ 4

ROJ Û TELEFONÊN GIRÎNG

- Roj û Cejnên Girîng 74
- Telefonên Girîng 74

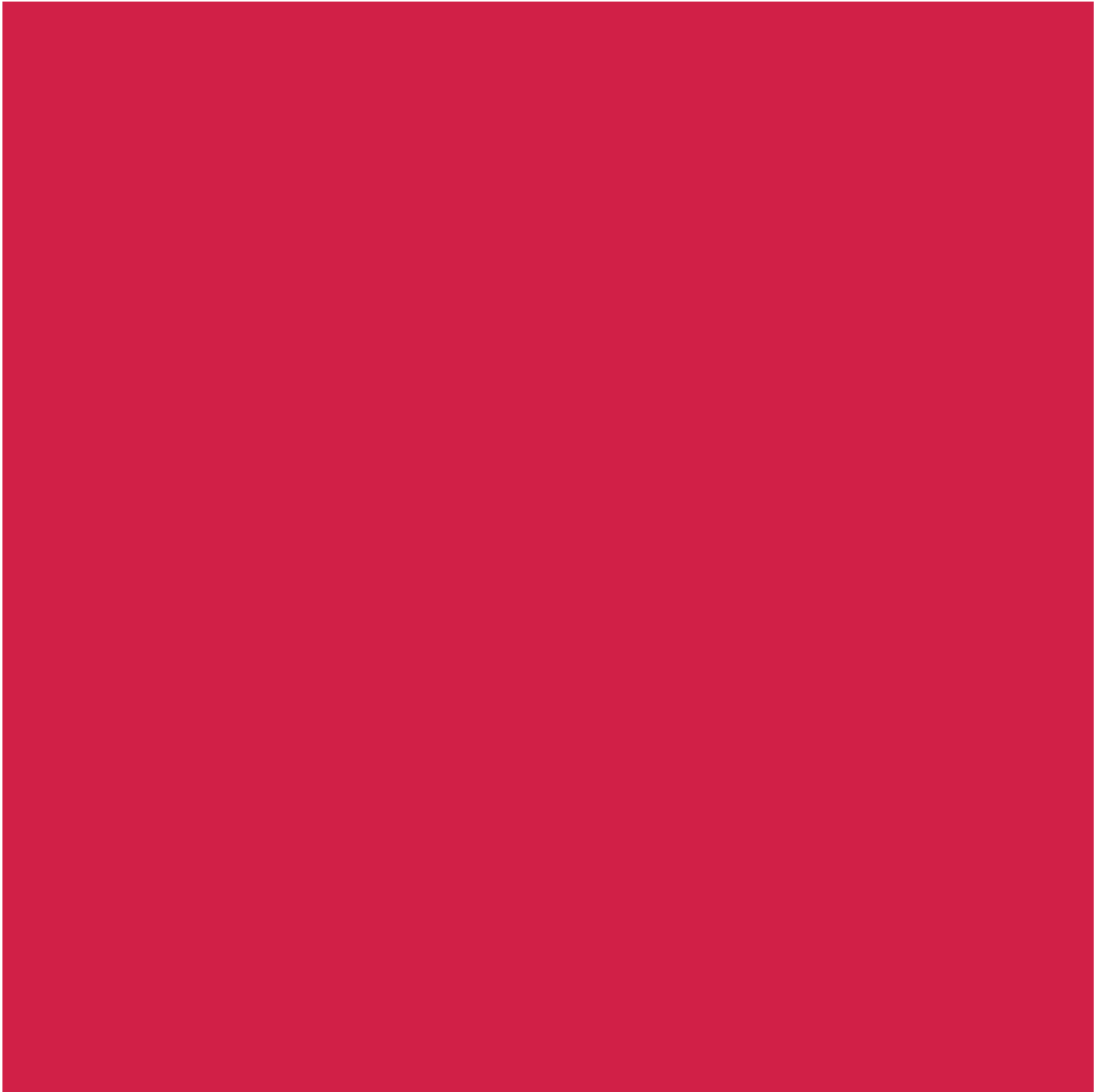

BEŞA 1

JÎYAN LI ÎZMÎRÊ

- Hin Mekanên Dîrokî û Qadên Kesk ên Îzmîrê



Girikê Tepekûleyê (Bayrakli)

Li vê derê, jêmayiyên B.Z. 3000 salî cih digirin, ji ber vê yekê tê fehmkirin ku avabûna Îzmîrê digihîje heta wan salan.



Kadîfekale

Di çavkaniyên dîrokî de tê gotin ku Alexandrosê Makendonyayî ku di zimanê Tirkî de wek “Büyük İskender” tê binavkirin, B.Î. di sala 334an de Împaratoriya Persan têk dibe, tê derdora Îzmîrê û li herêma Kadîfekaleyê niha bi navê Smyrna bajarekî nû ava dike.



Agora

Agoraya li navenda bajêr, li taxa Basmaneyê, ji B.Z. sedsala II. ve maye û ji jêmayiyên dema Romayê ye.



Xana Kizlaragasiyê

Ev xan di sala 1744an de hatiye avakirin. Li Îzmîrê xana herî balkêş e û mînaka herî delal a mîmariya Osmaniyana e. Niha bi qehwepêjên xwe balê dikişîne.

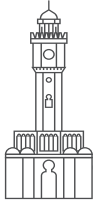

Qada Konaxê û Birca Saetê

Di dema Osmaniyan de di sedsala 19. de, dema Qesra Hikûmetê hat vekirin ev qad jî ava bû. Yek ji simbolên Îzmîrê jî Barûya Saetê ya Konaxê, di sala 1901ê de, bi minasebeta 25. salvegera derketina ser text a Sultan Evdilhemîdê II. hatiye avakirin.



Asansor

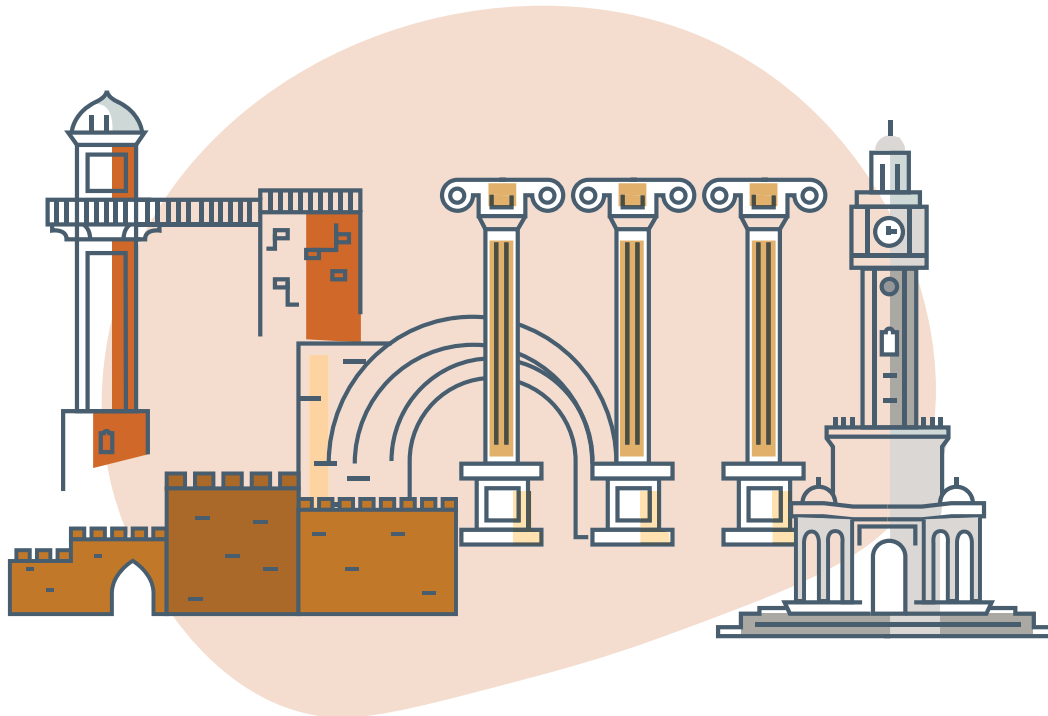

Ev avahiya ku li Karataşê ye, di sala 1907an de, ji aliyê karmendê cihû yê Îzmîrî Nesîm Levî ve, ji bo ku şênîyê bajêr ji kolana Mîthetpaşa bikaribin derbasî kolana Halîl Rifat Paşayê bibin hatiye çêkirin.





Li van qadên kesk ên Îzmîrê jî mirov dikare demên xwe bi awayekî xweş bibuhurîne:

- Qada Fûarê ya Kulturparkê 
- Daristana Bajêr a Încîraltiyê
- Parka Jiyana Xwezayî ya Sasaliyê
- Bihušta Çûkan 
- Gola Reş
- Qada Rekreasyonê ya Aşik Veyselê ya Bornovayê
- Daristana Terapiyê ya Balçovayê
- Zozanê Kozakê ya Bergamayê
- Zozanê Ovacikê yê Kemalpaşayê
- Kemalpaşa Nazarkoy, Derekoy, Taxên

- Jêrîn ên Kizilcayê 
- Taxa Bozdaxê ya Odemîşê
- Zozanê Golcîkê ya Odemîşê
- Taxa Bîrgiyê ya Odemîşê
- Bazara Sêşemê ya Tîreyê 
- Gundê Qaplanê yê Tîreyê
- Çiyayên Kizil ên Seferîhîsarê (Godence, Golcuk, Çamlık, Efemçûkûrû)
- Gundê Karabaxlarê yê Kavacikê

Di derheqê dîroka Îzmîrê de, di derheqê qadên turîstîk ên geryanê de, hûn dikarin agahiyên berfirehtir, li jêr ji pêveka lînkê û nimreya telefonan bistînin:

www.izmir.bel.tr/tr/Yayin/145/225#dergi/sayfa1

**Midûriyeta Çand û Turîzmê ya
Bajarê Îzmîrê:**
(0232) 483 62 16-482 51 17

**Midûriyeta Şewirmendiyê
ya Turîzmê:**
(0232) 484 21 47

**Buroya Navenda
Şewirmendiya Turîzmê:**
(0232) 445 73 90





Li Îzmîrê Mekanên Çand û Hunerê

Ji bo festîval û çalakiyan hûn dikarin ji vê lînkê agahiyan bistînin
www.kultursanat.izmir.bel.tr/



**NAVENDA HUNERÊ
YA AHMED ADNAN
SAYGUNÊ (AHMED ADNAN
SAYGUN SANAT MERKEZİ)**

Tel: 0232 293 38 00
Nanvîşan: Mithatpaşa
Caddesi
No: 1087 Güzelyalı
www.aassm.org.tr



**GALERIYA HUNERÊ YA
ÇETÎN EMEÇÊ
(ÇETÎN EMEÇ SANAT
GALERİSİ)**

Tel: 0232 293 40 49
Nanvîşan: 900 Sokak
No:17 Hisarönü



**HUNER ÎZMÎR
(İZMİR SANAT)**

Tel: 0232 293 40 49
Nanvîşan: Kulturpark Fuar Alanı
26 Ağustos Kapısı yakını
www.izmirsanat.org.tr



**TIYATROYA AMFÎ YA AŞIK
VEYSEL A BORNOVAYÊ
(BORNOVA AŞIK VEYSEL
AMFİ TİYATRO)**

Tel: 0232 293 19 61



**NAVENDA ÇAND Û
HUNERÊ YA İSMET İNONUYÊ
(İSMET İNÖNÜ KÜLTÜR
SANAT MERKEZİ)**

Tel: 02323 293 40 49
Nanvîşan: Kültürpark Fuar
Alanı Lozan Kapısı yakını



**FABRÎQEYA DÎROKÎ YA GAZÊ
YA KAMPUSA CIWANAN
(TARİHÎ HAVAGAZI FABRİKASI
GENÇLİK YERLEŞKESİ)**

Tel: 0232 293 34 24
0232 293 17 21



**ŞANOYA SERVEKİRÎ YA
FÛARÊ YA ATATURKÊ
(ATATÜRK FUAR AÇIKHAVA
TİYATROSU)**

Tel: 0232 293 40 49
Nanvîşan: Kültürpark Fuar
Alanı



**ŞANOYA SERVEKİRÎ YA
İNCİRALTIYÊ
(İNCİRALTI AÇIKHAVA
TİYATROSU)**

Tel: 0232 293 40 49
Nanvîşan: Haydar Aliyev Bulvarı
İnciraltı/Balçova





WizmirNET

Şaredariya Bajarê Mezin a Îzmîrê, li gelek qadên bajêr ên hevpar, xizmeta înterneta bêqablo dide gelê bajêr. Hin ji van qadan ev in: **Meydana Gundoxduyê, Meydana Kulturparkê (Fûar), Pasaport, Qada Rekreyasyonê ya Aşik Veysel, Fabrîqeya Dîrokî ya Gazê, Rawestgeha Metroyê ya Halkapinarê, Kompleksa Werzîşê ya Hasanaxayê ya Bûcayê, Navenda Astengdaran a Încîraltiyê, Parka Ataturkê ya Çamdîbiyê û otobusên ESHOT'ê.**



BU OTOBÜSTE İNTERNET VAR NASIL BAĞLANACAKSINIZ?



Girêdana WizmirNET'ê jî pir hêsan e:

Wî-Fî'ya telefona destan, tablet an jî kompîtûrê vekin, ji vebijêrkan "**WizmirNET**" hilbijêrin. Paşê, dema ku rûpela înternetê vebû, rûpela Têketinê dê li ber we vebe, ji wir pê li bûtona "Kayıt Ol"ê bikin û agahiyên bên xwestin (Nimreya telefonê û hwd.) binivîsin, şifreyê ku wek peyama hat li cihê ku tê xwestin binivîsin û dest bi bikaranîna înternetê bikin.

- Hizmetên Ragihandinê



Nexşerêyên Tevnên Ragihandinê Yên Îzmîrê

<https://www.eshot.gov.tr/tr/izmir-ulasim-haritalari/146/452>



KATİP ÇELEBİ
ÜNİVERSİTESİ

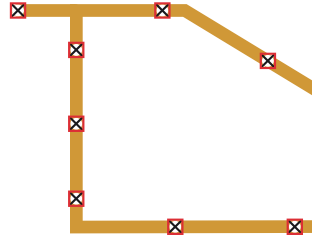

İZMİR KÖRFEZİ İZMİR GULF



İşaretler • Signs

- | | |
|--|--|
| ○ İstasyon • Station | ⚓ Vapur İskelesi • Ferry |
| ⊠ Yapım ve Planlama Aşamasında • Under Construction and Planning | ✈ Havalimanı • Airport |
| ⊠ Transfer İstasyonları • Railway Transfer | 🚂 TCDD İstasyonu • National Railway Station |
| ! Tepeköy - Selçuk (Farklı Sefer Saatleri) | 🚏 Eshot Otobüs Aktarma Merkezi • Bus Transfer Center |
| ● Menemen - Aliağa (Different Timetables) | |

İşletmedeki Hatlar • Lines in Operation

- | | |
|--|---|
| 🚇 Metro hattı • Metro Line | 🚇 Karşıyaka Tramvay hattı • Karşıyaka Tram Line |
| 🚇 İZBAN hattı • İzban Line
(*Artı Para / overdraft) | 🚇 Konak Tramvay hattı • Konak Tram Line |

Yapımı Devam Eden Ve Planlanan Hatlar • Project And Lines Under Construction

- | | |
|---|------------|
| 🚇 | Narlıdere |
| 🚇 | Buca Metro |
| 🚇 | Evka 3 - B |
| 🚇 | Çiğli Tram |
| 🚇 | Bergama |
| 🚇 | Adnan Me |

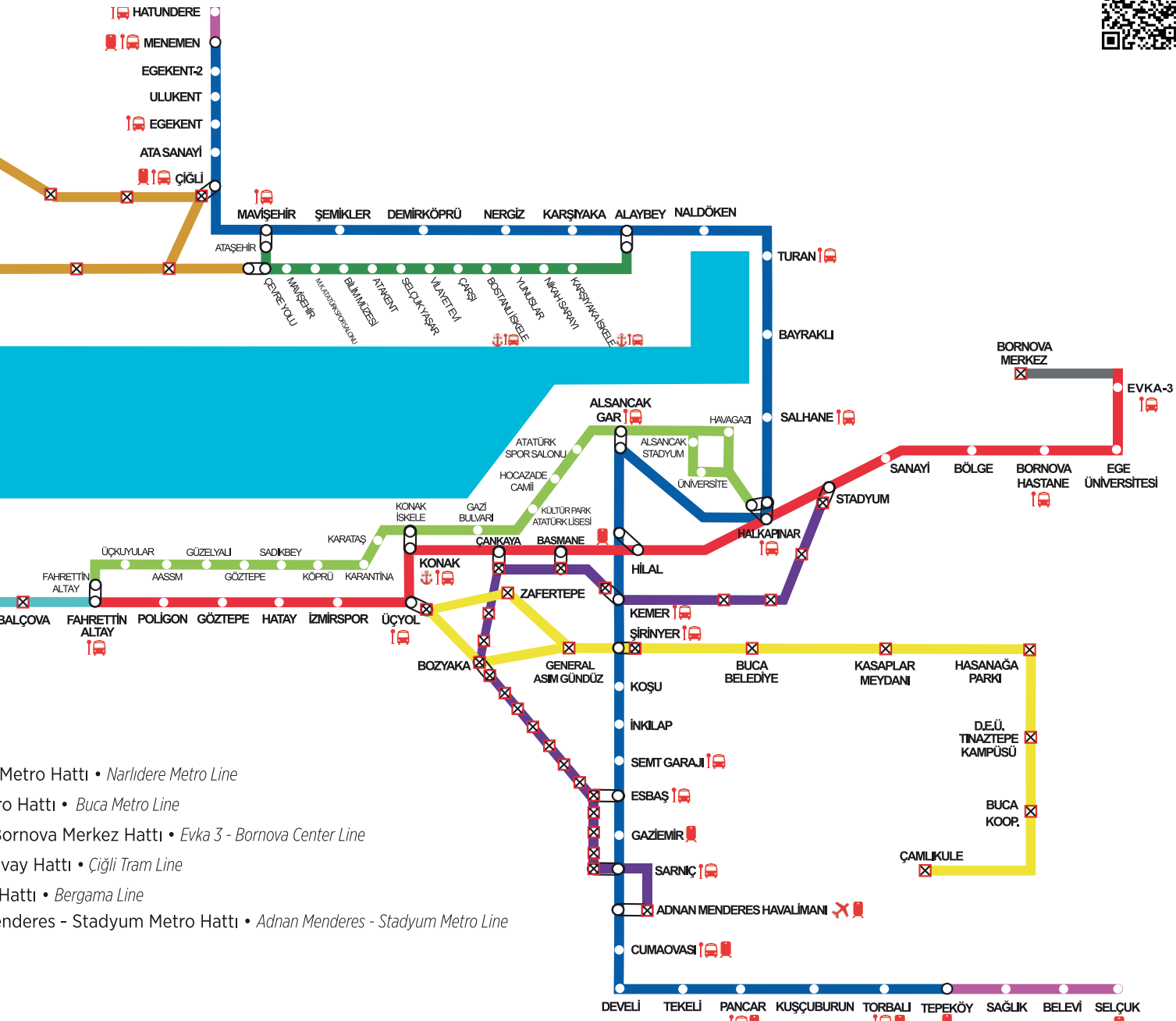



Li Îzmîrê ji bo mirov bikaribe li wesayîdên ragihandina komguhêz ên wek; otobus, keştî, tramway, metro û ÎZBAN'ê siwar bibe, divê ÎZMÎRKART'a mirov hebe û divê bi qasî heqê çûnûhatina ragihandinê pere tê de hebe. Li ser makîneyên li rawestgehên metroyan, li îskeleyên keştiyan û li rawestgehên ÎZBAN'ê, li hinek bufeyan û bi karta krêdiyê li ser navnîşana izmirimkart.com.tr'ê mirov dikare pere li ÎZMÎRKART'ê bar bike.



Kesên xwendevan an dikarin li ser navnîşana; izmirimkart.com.tr'ê rûpela Serîladana Pêşîn a Karta bitikînin û serîlêdana karta ya ji bo xwendevanan an jî dikarin ji navendên li jêr nivîsandî ew bi xwe serî lê bidin:

- Midûriyeta Şaxa Kartên Elektronîk a Konakê
- Navenda Serîlêdana Kartan a Fahrettîn Altayê (Navenda Veguhestinê ya Fahrettîn Altayê)
- Navenda Serîlêdana Kartan a Bostanliyê (Rawestgeha Veguhestinê ya Bostanliyê)
- Navenda Serîlêdana Kartan a Otoparka Biqat a Konakê (Binê Otoparka Biqat a Konakê)



Ji 1ê Îlona 2020an şûn de, heke mirov di nava 120 deqeyî de li wesayîda komguhêz a duyemîn siwar bibe, bikaranînen din bê pere ne.



Heta ku tevdirên COVID-19'ê bi dawî bibin, divê her kes bi rûpoş li wesayîdên ragihandina komguhêz siwar bibe. Digel vê yekê, divê ÎZMÎRKART bi koda HES'ê bê hevco kirin ku ew kod divê takekesî be û herî kêr ji bo 6 mehan hatibe sitendin. (Ji bo agahdariya berfirehtir a li ser koda HES'ê ji kerema xwe li Beşa 3. binêrin).





Ragihandina bi Duçerxeyê



Pergala Kirêkirina Duçerxeyê ya Smart





Ji cihên Pergala Kirêkirina Duçerxeyê ya Smart (BİSİM), hûn dikarin bi karta krediyê û bi İZMİRİMKART'ê duçerxeyê kirê bikin. Ji bo agahiyên rojane yê di derheqê karta BİSİM'ê de hûn dikarin li vê malperê <http://www.bisim.com.tr/> binêrin.

Şaredariya Bajarê Mezin ê İzmîrê, ji bo piştgiriya bikaranîna duçerxeyan biryarek girt. Li gor vê biryarê, kesên ku duçerxeyan bi kar bînin, dema bi duçerxeya xwe li keştî û ferîbotan siwar bibin, dê heqê çûnûhatinê bi erzanî bidin.

Ji bo saet û xetên ragihandinê yê İzmîrê û nûçeyên din ên di derbarê Şaredariya Bajarê Mezin a İzmîrê de, sepanên İzmir Büyükşehir Belediyesi, İZUM û ESHOT'ê li telefona xwe bar bikin û bitikînin.



Tabloya Ragihandinê ya Îzmîrê

SAZÎ	AGAHI	PÊWENDÎ
 ESHOT	Xetên Otobusan Saetên Otobusan Daxuyaniyên Rojane İZMİRİMKART	www.eshot.gov.tr
 İZDENİZ	Xetên Keştiyan Saetên Keştiyan Daxuyaniyên Rojane	www.izdeniz.com.tr
 METRO İZMİR	Xetên Metroyê Saetên Seferên Metroyê Daxuyaniyên Rojane	www.izmirmetro.com.tr
 TRAM İZMİR	Xetên Tramvayê Seferên Tramvayê Daxuyaniyên Rojane	www.tramizmir.com
İZUM	Rewşa Trafîkê û herîkbariya wê Qeza û Xebatên rêçêkirinê Kamerayên Bajêr Otopark Rewşa Hewayê Dermanxane	izum.izmir.bel.tr/index

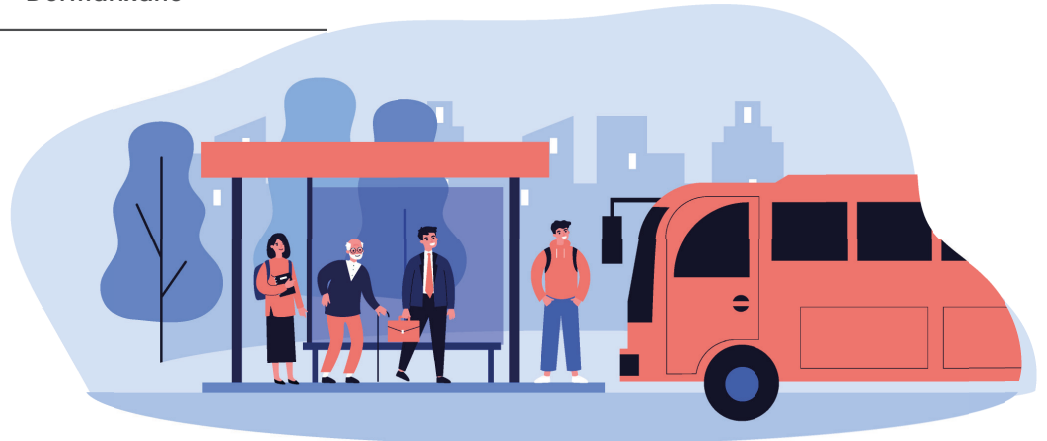

- Li Bajêr Karûbarên Abonetiye



Elektrîk

Li Îzmîrê elektrîk ji aliyê Gedîz Elektrîk A.Ş.'yê ve tê belavkirin. Ji bo karûbarên abonetiye yê wek abonetiya nû ya ji bo avahiyên , dewrkirina abonetiye, lêvegerandina berdêla ewlehiyê, lêpîrsîna berdêla ewlehiyê ya rojane hûn dikarin biçin Navenda Pêwendiyên Muşteriyên a Gedîz Elektrîkê (MÎM) an jî telefonî nimreya 0850 800 0 186'ê bikin. Digel vê yekê hûn dikarin li ser e-devletê serîlêdana abonetiya takekesî, serîlêdana fesihkirina abonetiya takekesî, lêpîrsîna deynan û lêpîrsîna agahiyên deyndayîne bikin. Beriya hûn biçin Gedîz Elektrîk MÎM'ê hûn dikarin ji vê malperê randevûyê bistînin randevu.gediz.com Di dema têketina navendan de koda HES'ê tê xwestin.

Ji bo abonetiya elektrîka avahiyê, belgeyên ku divê bîn teslîmkirin ev in:

1. Nimreya tesîsata ku ew ê aboneti li serê çêbibe,
2. Forma Serîlêdana Peymana Îmzekirî ya Firota Perkende,
3. Nasnameya Eslî,
4. Polîçe an jî nimreya polîçeya ku ji Saziya Sîgortayên Afetên Xwezayî (DASK)'ê hatiye girtin,
5. Mezêxer, heke li şûna peymana heyî ya firotana perkende ya ku bidawî nebûye, bi daxwaza dewirkirinê, serîlêdana peymana firotana perkende bike, wê gavê şirket dikare ji mezêxer belgeya ku wê avahiyê bi kar tîne bixwaze. (Kontrata kirê, ji bo sazîyên fermî belgeya tehsîsa lojmanê, tapo, fatûreya avê, fatûreya gaza xwezayî, fatûreya înternetê)



Av

Li Îzmîrê abonetiyan avê ji aliyê ÎZSU'yê ve tên çêkirin. Dema maleke nû tê kirêkirin an jî dema navê abonetiya malê bê guhertin, gavên ku divê bên şopandin, belgeyên pêwîst û bihayên ku divê bên dayîn wiha ne:

Karûbarên Hewce:

1. Serîlêdana Midûriyeta Şaxê ya Serokatiya Daîreya Karên Abonetiye divê bê kirin.
2. Daxwaznameya ku ji pergalê bê stendin divê bê îmzekirin.
3. Berdêla Temînatê û heke hebe deynê peymanê berê divê bê dayîn.
4. Peymana nû tê îmzekirin û guhertina navê abonetiye tê kirin.

Belge û Agahiyên ku Tê Xwestin

1. Daxwazname (Di dema serîlêdanê de ji aliyê ÎZSU'yê ve tê amadekirin)
2. Belgeya ku Nimreya Nasnameya K.T. lê heye (Pasaport, Nasnameya Nufûsê an jî Belgeya Ajokariyê) Heke abone bi xwe nikaribe serîlêdanê bike, wê demê belgenameya nûneriyê (Wekaletname)
3. Nimreya Polîçeya Sîgortaya Afata Xwezayî (DASK)



Gaza Xwezayî

Bi serîlêdana navenda abonetiya GAZA SIRÛŞTÎ YA ÎZMÎR'ê, hûn dikarin karûbarên abonetiye bidin destpêkirin. Ji bo kirêdaran peymanê muşteriyê tê amadekirin. Ji bo vê peymanê belgeyên ku tên xwestin û xisûsiyetên ku mirov divê lê baldar be wiha ne:

1. Fotokopiya Kontrata Kirêdariyê, Belgenameya Îkameyê an jî fatûreya Elektrîkê – Avê (Ev fatûre divê li ser navê kesê ku peymanê çêbike be)
2. Fotokopiya nasnameyê ya kesê ku peymanê çêdike.
3. Nimreya aboneyê – hesab

Heke li ser navê kesê xwedî maf, takekes/fîrmayeke din karûbarên girêdana abonetiye û peymana muşterî bide çêkirin, divê wekaletname û fotokopiya nasnameya kesê wekîl bê diyarkirin.

Piştî karûbarên girêdana abonetiye, li pey karûbarên peymana muşterî, divê fermana heqdayîna otomatîk a bankaye bê rojanekirin.

Hûn dikarin ji vê lînkê xwe bigihînin navenda abonetiya GAZA SIRÛŞTÎ YA ÎZMÎR'ê:
<http://www.izmirgaz.com.tr/tr/Abonelik-Hizmetleri/Abonelik-Hizmetleri-Genel-/Abone-Merkezleri.html>



Di Dema Kirêkirina Malê de Xalên Ku Divê Hûn Baldar Bin

- Li Tirkiyê ji bo kirêkirina malê divê nasnameyeke derbasbar hebe.
- Ji bo kirêkirina malê divê di navbera xwediyê malê û kesê ku dixwaze kirê bike de, Peymana Kirêkirinê (Kontrat) bê amadekirin. Ev peyman bi devkî an jî bi nivîskî dibê lêbelê, ji bo ku ewle be, peymana kirêkirinê nivîskî be dê çêtir be.
- Di peymanê de divê agahiyên kesê malê kirê dike û navnîşana mala ku tê kirêkirin bê kêmasî bîn nivîsandin. Di peymanê de berdêla kirê, dîroka destpêka kirê, dema peymanê û şiklê dayîna heqê kirê (bi rêya bankê û hwd.), rewşa heyî ya mala ku tê kirêkirin û berdêla depozîtoyê divê bi baldarî bîn destnîşankirin. Her rûpela peymanê divê ji aliyê her dû terefan ve were îmzekirin. Nusxeyek peymanê divê li cem kesê ku malê kirê dike, nusxeya din jî li cem kesê ku malê kirê dide bimîne.
- Piştî peymana kirêkirinê hate îmzekirin, kesê malê kirê dike divê abonetiya malê ya elektrîkê, ya avê û heke hebe abonetiya gaza sirûştî bide ser navê xwe.

- Heke amûrên giran ên di malê de texrîb bûbin, mesrefa temîra wan divê xwediyê malê bide.
- Peymanên kirêkirinê, heke demekê ji bo wê nehatibe diyarkirin, bi piranî ji bo salekê tên amadekirin, di peymanê de divê mirov li dema wê baldar be. Rêjeya zêdekirina kirê, di peymanê de dikare bê diyarkirin. Lêbelê, heke di peymanê de zêdekirina rêjeya kirê hatibe diyarkirin jî, li gor Zagona 344. a Deynan a Tirkiyê, ev rêje divê ji rêjeya guherînê ya nîvekiya dozde mehan a kirêdariya sala çûyî ya li gor endeksa bihayê mezêxer(TÜFE)yê zêdetir nebe.
- Zêdekirina kirêyan, di dawiya demên ku di peymanê de hatiye nivîsandin de tê diyarkirin. Di nava demê de zêdekirina kirêyan çênabe.
- Heke xwediyê malê, beriya ku dema peymanê bi dawî bibe bixwaze kirêdar ji malê derxe, divê sedemeke derbasbar hebe.
- Ger kirêdar bixwaze malê vala bike divê 15 rojan beriya ku dema kontratê bi dawî bibe xeberê bide xwediyê malê. Heke beriya ku dema kontratê bi dawî bibe kirêdar ji malê derkeve, li gor kontratê heqê mehên mayî li ser wî dimîne.
- Di peymanên kirê yê diyarkirî de, heke 15 rojan beriya dîroka xilasbûna peymanê, ji bo betalkirinê agahdariyek neyê dayîn, peyman bi heman şertan saleke din jî dirêj dibe. Xwediyê xanî di van şert û mercan de nikare peymanê li gor muhletê betal bike.



Bazarên Taxan

<https://www.izmir.bel.tr/tr/Acrdlcerik/3206/29>

li ser vê navnîşanê hûn dikarin navçe, roj û dîroka wan hîn bibin.





Li Îzmîrê Qadên Civîna Rewşa Lezgîn û Afatê

Qadên civîna lezgîn û afatê, ew cih in ku piştî afat û rewşên lezgîn çêdibin (erdhej, şewat, lehî û hwd.) heta dema ku navendên demkî yê starê bê amadekirin, gel li wir tê civandin. Ev qad ji bo di vê demê de rê li ber panîkê bê girtin, ji bo danûstandina agahiyên rastî û ji bo gel ji herêmên xetere bê dûrkirin hatine amadekirin.

Hûn dikarin ji lînkê jêr lîsteya qadên civîna lezgîn ên li Îzmîrê, li gor navçeyan bibînin:

<https://izmir.afad.gov.tr/izmir-toplanma-alanlari-merkezicerik>



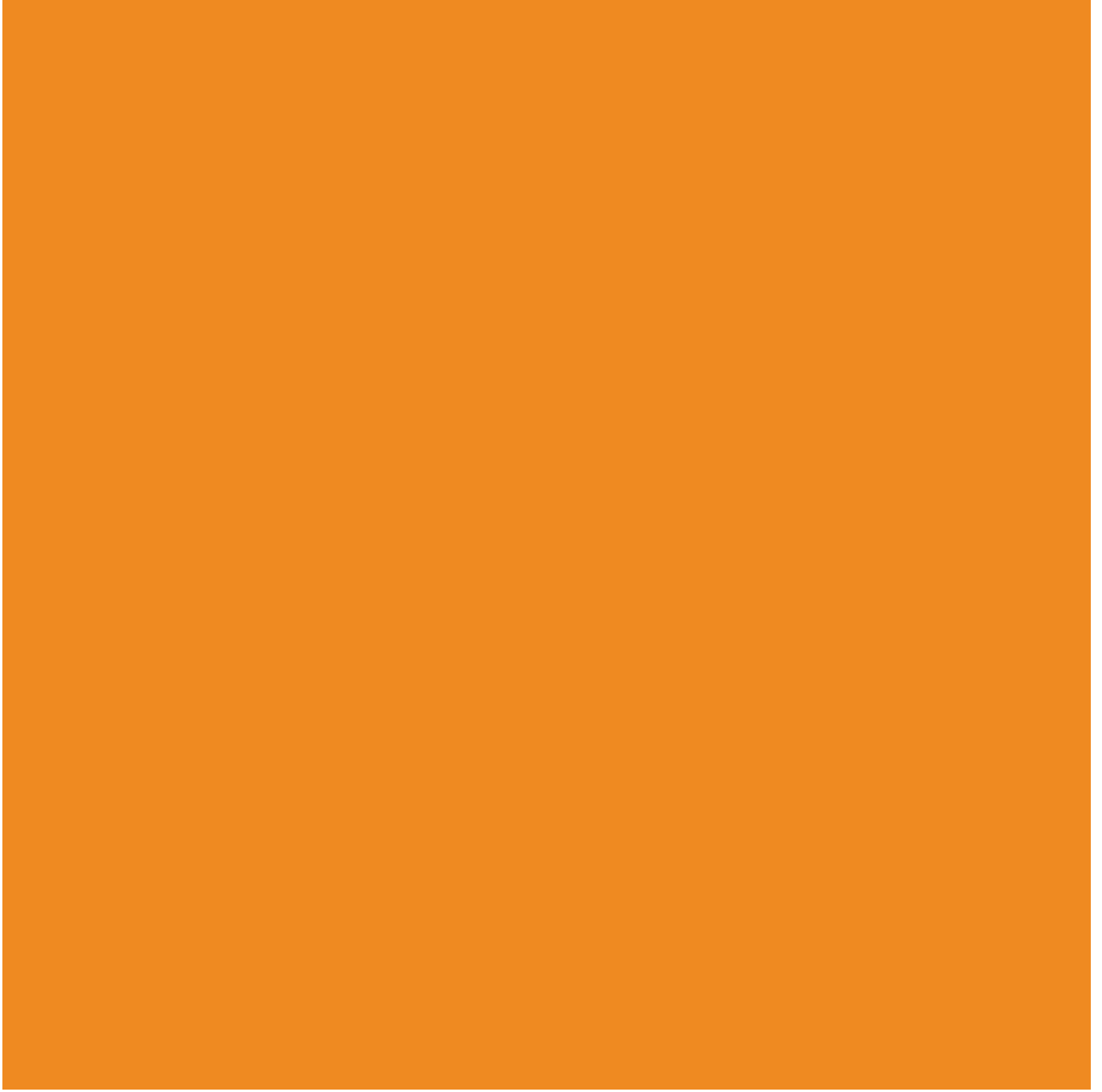

BEŞA 2

**XIZMETGUZARIYÊN
ŞAREDARIYA BAJARÊ
MEZIN A ÎZMÎRÊ**

- Şaredariya Bajarê Mezin A Îzmîrê

 : Wateya vê nîşanê ew e ku li şaxa pêwendîdar piştgiriya bi zimanê Erebi tê dayîn.



Navenda Pêwendiya Hemşehrî ya Şaredariya Bajarê Mezin a Îzmîrê (HİM)

Di bin banê Şaredariya Bajarê Mezin a Îzmîrê de, ji bo kesên li Îzmîrê dijîn û kesên serdana Îzmîrê dikin di derbarê xizmetên şaredariyê de bibin xwedî agahî, ji bo bizanibin dê çawa ji bo van xizmetan serî lêbidin, ji bo bikaribin di derheqê pirsgerêkên bajêr de perspektîfên xwe pêşkêş bikin (navnîşan, navê kuçeyan, navê taxan û hwd.), ji bo gazinên xwe bikaribin ragihînin navenda ragihandinê hatiye amadekirin. Navê vê navendê; Navenda Pêwendiya Hemşeriyên e, bi kurtasî HİM e.

Bi rêya telefon, medyaya civakî, e-mail an jî wek websîte li ser gelek kanalan hûn dikarin serlêdana HİM'ê bikin:

Navenda Bangê: **444 40 35**

Twitter: @izmirhim

E-mail: him@izmir.bel.tr

<https://him.izmir.bel.tr/>





Platforma Bîzîzmîrê

Ev platfotmek dijîtal e û ji bo kesên ku li Îzmîrê dijîn di derbarê hemû çalakî, kampanyayên hevkarîyê û xizmetên bajarê Îzmîrê de bibin xwedî agahî û di derheqê mijarên girîng de fikr û ramanên xwe parve bikin hatiye avakirin.

www.bizizmir.com



- Alîkariyên Civakî



Projeya Berxika Şîr:

Şaredariya Bajarê Mezin a Îzmîrê, şîrê ku ji kooperatîfên hilberînê dikire, ji bo zarokên ku temenê wan di navbera 1 û 5 salan de ye bê pere li malan belav dike. Ji bo mirov ji projeya Berxika Şîr sûdê werbigire, divê bi belgenameyên ku tên xwestin (dê, bav nasnameya zarokên temenê wan di navbera 1 û 5 salan de, navnîşan û hwd.) li şaxa Berxika Şîr miracat bike ku li jêr agahiyên wê hene:

Nanvîşan 1

Laleli Mahallesi Menderes Caddesi No:418,
Gürçeşme Zübeyde Hanım Huzurevi, Buca/İzmir
Telefon: 444 40 35

Nanvîşan 2

Milli Kütüphane Cad. No:41/A
Z47 (Katlı otopark altı)
Konak/İZMİR



Xizmeta Aşxaneyê

Di nava hefteyê de her roj nîvrokî, li kesên ku pêdiviya wan pê heye ji aliyê Şaxa Midûriyeta Aşxaneyan ve xwarina germ a ku personelên wan amade kirine tê belavkirin.

Navnîşan

1. Cîh: Güney Mahallesi 1150 Sokak No:36 Konak/İZMİR
2. Cîh: Mehmet Akif Mahallesi 2739 Sokak No:36/A Zemin Kat Konak/İZMİR
3. Cîh: Süvari Mahallesi 803 Sokak No:87 Konak/İZMİR
4. Cîh: Göksu Mahallesi 684/11 Sokak no:38/A Buca/İZMİR



Alîkariya Erzaq

Şaredariya Bajarê Mezin a Îzmîrê, ji bo kesên ku pêdiviya wan pê heye alîjariya erzaq, ardû û sotemeniyê dike. Agahiyên berfireh ên derbarê alîkariyan de hûn dikarin ji **HİM'a Îzmîrê (444 40 35)** bistînin an jî ji van navnîşanên jêr serî li Midûriyeta Şaxa Alîkariyên Civakî bidin.

Navnîşan 1

Laleli Mah. Menderes Cad. No: 420
(Eski Zübeyde Hanım Huzurevi 2 No:
39) Gürçeşme Buca/İZMİR

Navnîşan 1

Milli Kütüphane Cad. No:41/A
Z47 (Katlı otopark altı)
Konak/İZMİR





Mêvanxaneyê Muyesser Tûrfanê ya Mêran a Demkî

Mêvanxaneyê Muyesser Tûrfanê ya Mêran a Demkî li Ornekkoyê ye û di bin banê Midûriyeta Aramxaneyê ya girêdayî Şaredariya Bajarê Mezin a Îzmîrê de, salê 12 mehan li gor agahiyên ku ji çavkaniyên cuda tên, hemwelatîyên mêr ên ku temenê wan di navbera 18 û 60î de ye dihewîne, alîkariya xwarin û kincan li wan dike.

Müyesser Turfan Geçici Erkek Konuk Evi

7449 Sok. No:16 Zübeyde Hanım Mah. Örnekköy – Karşıyaka/ İZMİR

Tel: 0 (232) 361 71 51 (Heke mesafî qediya be, ji vê nimreya telefonê hûn dikarin bigihîjinê: 0232 361 00 82)

Projeyên Civakî

- Xizmetên ji bo Jinan



Mifte - Navenda Xizmeta Hevgirtî ya Xebatên Jinan

Mifte, navendek e ku ji bo wekheviya zayendî ya civakî pêk were û çalakîyên bi vê mebestê bîna meşandin hatîye avakirin. Ji xizmetên şewirmendiyê, heta xizmetên kursên pîşeyî, kooperatîfgerî, perwerdeyên îstihdam û miteşebisîyê, xebatên sportîf û çandî, gelek xizmetan di bin sîwanekê de kom kiriyê û bi vê rêyê dixwaze jin bi hêsanî bikaribin bigihîjin van xizmetan. Digel vê yekê li navendê; sazîyên civakî yên sîvîl ên di warê jinan de xebatan dimeşînin, semîner, civîn û perwerdeyên xwe û projeyên hevpar dikarin bimeşînin.



Örnekköy Yerleşkesi

Zübeyde Hanım Mahallesi
Başpehlivan Karaali Cad. No:377
Karşıyaka/ İZMİR
Tel: (0232) 293 91 48



Navenda Şêwirmendiya Jinan

Di Navenda Şêwirmendiya Jinan a Şaredariya Bajarê Mezin a Îzmîrê de, tevî jinên ku rastî tundiyê hatine an jî rîska tundiyê li ser wan heye û jinên ku demkî û navneteweyî di bin parastinê de ne, ji bo hemû jinan desteka şêwirmendiya dadî û derûnî tê pêşkêşkirin. Ji bo jin bikaribin bigihîjin cihên alîkariyên civakî, rê tê nîşandan. Digel vê yekê, ji bo jin mafên xwe bizanibin û bihêz bibin perwerde û xebatên atolyeyê tînin kirin.

Navnîşan: Çankaya Mahallesi 155 Sokak No: 18 Hatay Konak/İZMİR
Tel: 0 (232) 293 4293



Stargeha Jinan

Li Stargeha Jinan; tevî jinên ku rastî cudakariyê û tundiyê hatine an jî di bin gefan de ne û keçikên temenê wan heta 18 salan e û kurikên ku temenê wan heta 12 salan e, li gor rewşa wan, ji bo demekê dimînin û pêdiviyên wan ên bingehîn li vir tînin pêkanîn. Stargeha Jinan dixwaze van kesan bi hêz bike. Serîlêdana ji bo van malan li qereqola herî nêz, cendirme an jî bi rêya Navenda Şopandin û Pêşlêgirtina Tundiyê(ŞÖNİM)ê tînin kirin.

- Xizmetên ji bo Zarok û Ciwanan



Navendên Zarok û Ciwanan (ÇOGEM)

Ji bo zarokên ku temenê wan di navbera 7 û 14an de ye bikaribin li cihekî ewle xwe bi pêş ve bibin ev navend hatine avakirin. Li van navendan ji bo zarok, demên xwe yê derveyî dibistanê baş bi kar bînin, qabiliyetên xwe xurt bikin xebatên kirin. Ji bo zarokan xizmetên piştgiya perwerdeyê tî dayîn. Xebatên perwerdeya hunerî û ger û geryanên çandî tî organîzekirin. Ji bo kesan, ji bo malbat û koman xizmeta şewirmendiya derûnî tî dayîn. Pê re jî ji bo berdewamiya pêşveçûna fîzyolojîk û psîko-sosyal a zarokan şewirmendiya xizmeta sosyal tî dayîn. Ji bo berdewamiya perwerdeya zarokan û ji bo zarok jî nû ve vegezin dibistanê û bi dibistan û malbatên wan re xebatên hevkarîyê û perwerdeyê tî meşandin.



Ji bo agahiyên berfireh hûn dikarin li navnîşanên jêr binihêrin:

- **Navenda Zarok û Ciwanan a Gümüspalayê** (Gümüspala Çocuk ve Gençlik Merkezi)
Gümüspala Mah. 717 Sk. No:49 A-B
Karşıyaka
Pêwendî: (0232) 293 87 15-13
- **Navenda Zarok û Ciwanan a Çiğliyê** (Çiğli Çocuk ve Gençlik Merkezi)
8715 Sok. Anadolu Cad. No:16 Küçükçiğli
Pêwendî: 0 (232) 293 96 71- 76
- **Navenda Zarok û Ciwanan a Üzündereyê** (Uzundere Çocuk ve Gençlik Merkezi)
Yaşar Kemal Mah. 6002 Sok. No:10/1
Uzundere/Karabağlar
Pêwendî: 0 (232) 293 96 82
- **Navenda Zarok û Ciwanan a Bûcayê** (Buca Çocuk ve Gençlik Merkezi)
1263 Sok. Aydoğdu Mah. Sosyal Yaşam Kampüsü Buca Çocuk ve Gençlik Merkezi No:1/B Evka1/Buca
Pêwendî: 0 (232) 293 96 68-85
- **Navenda Zarok û Ciwanan a Lîmontepêyê** (Limontepe Çocuk ve Gençlik Merkezi)
Limontepe Mah. 9708 Sk. No:3 Karabağlar
Pêwendî: 0 (232) 293 97 23
- **Navenda Zarok û Ciwanan a Ornekkoyê** (Örnekköy Çocuk ve Gençlik Merkezi)
Zübeyde Hanım Mah. Başpehlivan Karaali Cad. No:377 A blok 1.Kat Örnekköy/
Karşıyaka
Pêwendî: 0 (232) 293 96 65
- **Navenda Zarok û Ciwanan a Torosê** (Toros Çocuk ve Gençlik Merkezi)
Adalet Cad. No:66 Toros/Konak
Pêwendî: (0 (232) 293 44 36
- **Navenda Zarok û Ciwanan a Guzelbahçeyê** (Güzelbahçe Çocuk ve Gençlik Merkezi)
Atatürk Mah. Namık Kemal Cad. No:16/A
Pêwendî: 0 (232) 293 97 67



Malên Çîrokan

Malên Çîrokan, ji bo wan zarokan e ku temenê wan di navbera 36 û 53 mehî de ne. Li van malan li gor pêdivî û taybetmendiyên zarokan; xebatên çandî-civakî, atolyeyên jiyana bi xwezayê re, xebatên naskirin û fehmkirina mafên zarokan, koordînasyona bedenê, çalakiyên resman, hunerên destan û pêşxistina ziman û atolyeyên muzîkê tên pêşkêşkirin. Ji bo dayikan, xebatên fêrkirina pîşeyan, kursên qabiliyetê tên dayîn û xebatên komî yên ferqîniyê tên pêkanîn.

Hûn dikarin agahiyên berfireh ji van navnîşanên jêr bistînin:

- **Mala Çîrokan a Torosê**
(Toros Masal Evi)
Adalet Cad. No:66 Toros/Konak
Pêwendî: 0 (232) 293 44 36
- **Mala Çîrokan a Bayrakliyê**
(Bayraklı Masal Evi)
Cengizhan Mah. 1620/39 sk.
No:23/B Bayraklı
Pêwendî: 0 (232) 293 96 90
- **Mala Çîrokan a Kadîfekaleyê**
(Kadîfekale Masal Evi)
Aziziye Mah. 717 Sk. No: 106A Konak/İZMİR
Pêwendî: 0 (232) 293 96 69
- **Mala Çîrokan a Tîreyê**
(Tire Masal Evi)
Kurtuluş Mahallesi İsmail Taşlı cd. No:34/A Tire
Pêwendî: 0 (232) 293 96 75
- **Mala Çîrokan a Bûcayê**
(Buca Masal Evi)
Buca Sosyal Kampüs Aydoğdu Mah.
1263 sk. No:1B Evka1 Buca/İZMİR
Pêwendî: 0 (232) 293 96 87
- **Mala Çîrokan a Ornekkoyê**
(Örnekköy Masal Evi)
Zübeyde Hanım Mahallesi Başpehlivan
Karaali Cad. No:377 A Blok Zemin Kat,
Karşıyaka/İZMİR
Pêwendî: 0 (232) 293 96 65
- **Mala Çîrokan a Gümüspalayê**
(Gümüspala Masal Evi)
Gümüspala Mah. 717 Sk. No:49 A-B
Karşıyaka
Pêwendî: (0232) 293 87 15-13
- **Mala Çîrokan a Lîmontepeyê**
(Limontepe Masal Evi)
Limontepe Mah. 9708 Sk. No:3
Karabağlar
Pêwendî: (0232) 293 97 23



Wargehên Ciwanan

Di van wargehan de, hemû ciwanên ku temenên wan li dor 15-30yî ne, dikarin ji xizmetên wek; kursên pêşvebirina takekesî, çalakiyên hunerî, xebatên dildarî, semîner, xebatên pirtûkxaneyê û perwerdeya zimanên biyanî bê pere sûdê werbigirin.

- **Wargeha Ciwanan a Havagaziyê**
(Havagazı Gençlik Yerleşkesi)
Tarihi Havagazı Fabrikası Gençlik Yerleşkesi Umur
Bey Mahallesi Liman Caddesi A/B Blok Fikrimiz/
Fabrikalab İzmir Alsancak/Konak
İletişim: 0 (232) 293 34 24 / 0 (232) 293 17 21
- **Wargeha Ciwanan a Ornekkoyê**
(Örnekköy Gençlik Yerleşkesi)
Zübeyde Hanım Mahallesi Başpehlivan
Karaali Cad. No:377 Karşıyaka/İzmir
Pêwendî: 0 (232) 293 16 95





Platforma Ciwanan a Dîjîtal a Îzmîra Ciwan

Ji bo ciwanên temenê wan di navbera 15 û 30yî de, bi navê www.gencizmir.com'ê malperek hatiye avakirin.

Ev qada dijîtal ji bo ciwanan cihê hevnasînê ye. Kurs, aktîvîte û xebatên ciwaniyê yên ku di Wargeha Ciwanan a Havagaziyê de tên amadekirin, li ser vê malperê tên parvekirin. Digel vê yekê, li ser tora civakî kaneleke bi navê Îzmîra Ciwan dê bê avakirin. Bernameyên dîjîtal ên ku dê ciwan, amade û pêşkêş bikin, li ser vê kanalê dê bîn belavkirin.

- Xizmetên ji bo Astengdaran



Li Navendên Xizmetê yên Astengdaran ên Bûca, Konak, Încîraltiyê û Navendên Ferqiyetê yên li Orenkoyê xebatên cuda cuda tên meşandin. Di van navendan de, li gor hevdiînên bi malbatan re, raporên pêwendîdar û Raporên Lêkolîna Rêberiyê (RAM) perwerde tên dayîn. Di Navenda Xizmetê ya Bûcayê de perwerdeya beriya dibistanê û ya dema dibistanê tê dayîn. Herwiha xizmetên wek perwerdeyên pêşxistina takekesî, rêberiya civakî, aktîvîteyên werzişê, hunerên destan, wêne û drama; cuda cuda tên pêşkêşkirin.



*Penaberên astengdar, ji bo pêdiviyên wesayîdê yên çûnûhatina sazî û dezgehên kamûyê herî kêm du roj berî wê divê daxwazê bikin û bi wî awayî dikarin ji piştgirya wesayîdê îstifade bikin.

- **Navenda Xizmetê ya Astangdaran a Încîraltiyê** (İnciraltı Engelli Hizmet Merkezi)
Kent Ormanı, Haydar Aliyev Blv., Bakü
Cad., 35330 Balçova
Pêwendî: 0 (232) 293 98 36
- **Navenda Xizmetê ya Astangdaran a Bûcayê** (Buca Engelli Hizmet Merkezi)
Aydoğdu Mahallesi 1263 Sokak No:1
Evka 1/Buca
Pêwendî: 0 (232) 293 98 23
0 (232) 293 98 24
- **Navenda Xizmetê ya Astangdaran a Konakê** (Konak Engelli Hizmet Merkezi)
Sümer, Milli Kütüphane Cd. No:41, 35260
Konak/İZMİR
Pêwendî: 0 (232) 293 32 96
- **Navenda Xizmetê ya Astangdaran a Ornekkoyê** (Örnekköy Engelli Farkındalık Merkezi)
Zübeyde Hanım Mahallesi Başpehlivan
Karaali Cad. No:377 Karşıyaka/İZMİR
- **Navenda Ferqiyetê ya Astangdaran a Balçovayê** (Balçova Engelli Farkındalık Merkezi)
Çetin Emeç Mahallesi, Universiad Caddesi,
No:4/40, Olimpiyat Köyü, Balçova/ İZMİR
İPêwendî: 0 (232) 293 92 14

- Fêrkirina Pîşeyê



Li Îzmîrê jin, ciwanên bêkar, kargehên ku di sektorên cuda cuda de xebatan dimeşînin, kesên dixwazin di pîşeyên xwe de pêş bikevin, di serî de xwendekarên di beşên teknîkî yên zanîngeh û lîseyan de xwendine, hemû kesên ku 16 salên xwe qedandine dikarin ji perwerdeyê sûdê werbigirin.

Perwerde, ji bo pêşxistina destkariyê û qabiliyeta pîşeyê, bê pere tên dayîn.

Ji bo hemû kesên ku 16 salên xwe dagirtine:

- Ji bo tevlibûna kursên bisertîfika, zanîna xwendin û nivîsandina bi zimanê Tirkî (wek belgename) pêwîst e.
- Ji bo kursên bi belgeya tevlibûnê (Bêsertîfika) tu şert ne pêwîst e.
- Ji bo hinek kursan desteka wergêr tê dayîn.

Navenda Kursê ya Halkapınarê

(Halkapınar Kurs Merkezi)
Şehitler Caddesi No:138-140/1
Halkapınar/Konak
(Fabrîkaya Arvanan A Berê)
Pêwendî: 0 (232) 293 18 58

- Midûriyeta Şaxa Edalet û Wekheviya Bajarî



Midûriyeta Edalet û Wekheviya Bajarî li Îzmîrê ji bo li hemberî her cure cudakariyê têbikoşe û ji bo li tevahiya bajêr aştiya civakî pêk were hatiye avakirin. Armanca wê ew e ku edaleta civakî û çanda pêkvejiyanê li nav hemû aliyên civakê belav bibe.

Maseya Penaberan

Di bin banê Şaxa Midûriyetê de dixebite; ji bo penaber jî bikaribin ji xizmetên bajarî bi wekhevî sûdê werbigrin, xebatan dimeşîne.

- Xizmetên Rewşa Lezgîn



Di bin banê Midûriyeta Şaxa Midaxeleya Lezgîn û Şewatê ya Serokatiya Daîreya Agirkujiyê de ye. Di vê beşê de midaxele li şewatên mal, maşîne, kargehan û şewatên qadên girtî (tunel, hwd.), lehî, bûyerên xwekujiyê, şewatên avahiyên pirqatî û balexaniyan tê kirin û ji bo rewşên ku fikara şewatê tê de heye wek tevdîr xizmetên refaquetê tên dayîn.

Midûriyeta Agirkujî, Lêgerîn, Xilaskirin û Karên Afatê; lêgerîn û rizgarkirina li bajêr (erdhej, hezaz), lêgerîn û rizgarkirina li çiya û xwezayê, lêgerîn û rizgarkirina li ser û binê avê û xebatên rizgarkirina heywanan dike; midaxeleyê li qezayên trafikê, ketina bîrê, mehsûrmayîna di esansorê de, şemitandina li ser axê û bûyerên KBRN (Kîmyewî, Biyolojîk, Radyolojîk, Nukleerî) dike û bi bota deryayê û maşîneya AKS'ê (Lêgerîn, Rizgarkirin û Tenduristî) ji bo tevdîrê xizmetên refaquetê dide.

Hûn dikarin bi rêya nimreyên **Navenda Banga Lezgîn ên 112 û 110'ê** bê pere xwe bigihînin van xizmetan.

- Xizmetên Tenduristiya Civakî



Jiyana Tendurist û Xizmetên Lênêrîna li Malê

Kesên li navçeyên navendî yê Îzmîrê îqame dikin û pêdiviya wan bi desteka lênêrînê hebe, ew bi xwe an jî bi navgîniya muxtarê taxê dikarin serî ji bo vê xizmetê lê bidin. Herwiha dikarin ji xizmetên wek paqijiya malê, lênêrîna takekesî, desteka derûniyê, perwerdeya tedawiya fîzîkî û xizmetên pansûmana birînan bê pere sûdê werbigirin.

Navnîşan: Aydoğdu Mahallesi 1263 Sokak No:1E Buca/İZMİR

(Kampusê Jiyane ya Civakî)

Telefon: 0 (232) 293 18 70 - 71

- Xebatên Werzîş û Ciwaniyê



Klûba Werzîş û Ciwaniyê ya Şaredariya Bajarê Mezin a Îzmîrê, ji bo gelek zarok, ciwan û mezinan derfeta werzîşê pêşkêş dike.



Di derbarê eywanên werzîşê û kursan de ji navnîşan û telefonên jêr hûn dikarin agahiyên berfireh werbigirin:

Navend:

- **Komeleya Klûba Werzîşê û Ciwanan a Şaredariya Bajarê Mezin a Îzmîrê (Îzmîr Bûyûkşehir Belediyesi Gençlik ve Spor Kulübü Derneği)**
Celal Atik Sports Hall, Kültürpark/İZMİR
Tel: 0 (232) 425 04 21 / 0 (232) 446 26 15
- **Kortên Tenîsê yê Bostanliyê:** 0 (232) 293 95 17
- **Eywana Werzîşên li ser Qeşayê ya Bornovayê, ji bo qeyda kursê:** 0 (232) 293 42 12
- **Kampusa Jiyana Civakî ya Bûcayê:** 0 (232) 293 98 10
- **Sehaya Atletîzmê ya Seha Aksoyê:** 0 (232) 425 04 21 – 425 04 42 (Girêdayî Midûriyeta Werzîşê û Ciwanan a Bajêr e)
- **Tesîsa Werzîşê ya Sehaya Xalî ya Yeşilyûrtê:** 0 (232) 228 75 75
- **Eywana Werzîşê ya Pirarmancî ya Can Çagnayê ya Üzünderayê:** 0 (232) 226 78 43
- **Tesîsên Werzîşê yê Încîraltiyê:** 0 (232) 278 06 00
- **Qada Fûarê ya Kulturparkê:** 0 (232) 425 08 25
- **Evka-4 Eywana Werzîşê ya Naîm Suleymanogluê:** 0 (232) 351 38 66
- **Sehaya Xalî ya Taxa Çiçekê:** 0 (232) 345 87 47



Qada Rekreasyonê ya Aşîk Veyselê

Nava hefteyê xizmetên seansa gel: 13:00-13:45 / 14:00-14:45, Dawiya Hefteyê Xizmetên seansa gel rojên Şemî û Yekşemê di nava van saetan de pêk tên: 13:00-13:45 / 14:00-14:45 / 15:00-15:45

Kesên ji 18 salî pêçûk bin di dema serilêdanê de pêwîst e ku dayîk an jî bavê wan bi wan re bin.

Ji bo agahiyên berfireh:

Kızılay Mah. Buz Sporları Salonu, 506. Sk. No:1, 35030
Bornova/İZMİR
0232 293 4212 û 0232 293 31 03

- Pirtûkxane



Li 2 pirtûkxaneyên gerok ên Şaredariya Bajarê Mezin a Îzmîrê û li pirtûkxaneyên li cihên cuda yê bajêr kesên bixwazin dikarin pirtûkan bixwînin, lêkolînan bikin û di derheqê dîroka bajêr de agahiyan bistînin. Di pirtûkxaneyan de înternet bê pere ye. Kesên bixwazin pirtûkan bigrin, divê endamtiya wan hebe, jî bo endamtiyê jî divê li bajarê Îzmîrê îqameya wan hebe.

- **Pirtûkxaneya Bajêr a Îzmîrê:**
(İzmir Kent Kütüphanesi)
Atatürk Cad. No: 454 - Alsancak
(Li Hember Gara Alsancakê)
Tel: 0 (232) 293 11 51
Fax: 0 (232) 293 39 52
E-posta: kutuphane@izmir.bel.tr
Saetên Xebatê: Rojên nava hefteyê, di nava van saetan de: 08.00-22.00
- **Pirtûkxaneya Şatoyê**
(Şato Kütüphanesi)
Yeşiltepe Mah. Halil Rifat Paşa Cad.
No:37 Konak/İZMİR
<https://satokutuphanesi.izmir.bel.tr/home>
Tel: 0 (232) 293 10 20
- **Pirtûkxaneya Lêkolînê ya Wargeha Ciwanan a Havagaziyê** (Havagazi Gençlik Yerleşkesi Araştırma Kütüphanesi)
Tarihi Havagazi Fabrikası Gençlik Yerleşkesi Umur Bey Mahallesi Liman Caddesi A/B Blok İzmir Alsancak/Konak
Tel: 0 (232) 293 95 42
- **Pirtûkxaneya Bûcayê**
(Buca Kütüphanesi)
Ufuk Mah. 916 Sk. No:31/1 Buca
Tel: 0 (232) 293 11 49
E-posta: buca kutuphanesi izmir.bel.tr
Saetên Xebatê: Rojên nava hefteyê, di nava saetên 08.00-18.00an de.
- **Pirtûkxaneya Guzelbahçeyê**
(Güzelbahçe Kütüphanesi)
Yıldız Sk. No: 31/1 Güzelbahçe
Tel: 0 (232) 293 11 53
E-posta: guzelbahcekutuphanesi izmir.bel.tr
Saetên Xebatê: Rojên nava hefteyê, di nava saetên 08.00-18.00an de.



APIKAM (Muze û Arşîva Bajêr a Ahmet Pîrîştînayê)

Muze û Arşîva Bajêr a Ahmet Pîrîştînayê, xizmetê dide hemşeriyên ku dixwazin di derheqê dîroka Îzmîrê de lêkolîn û lêgerînê bikin. Di agahîdanka arşîva bajêr de gelek daneyên dîrokî hene ku mirov dikare bi awayekî dijîtal jê sûdê werbigre. Digel xizmetên arşîvê, xebatên pêşenayên mayînde û demkî yên di derbarê dîroka Îzmîrê de jî tîn meşandin. Mala Bîranîna Koçberî û Mibadeleyê ya li navçeya Bûcayê, li gor vê yekê, wek pêşaneyek hatiye avakirin.

- **Ahmet Piriştina Kent Arşivi ve Müzesi (APIKAM)**

Şair Eşref Bulvarı No:1/A Çankaya/İZMİR
Tel: 0 (232) 293 39 00-01-02
www.apikam.org.tr

- **Mala Bîranîne ya Koçberî û Mibadeleyê**

(Göç ve Mübadele Anı Evi)

Menderes, 132. Sk. 41 B, 35370 Buca/İZMİR

- Xizmetên Çand û Hunerê



Kesên bixwazin, dikarin bê pere tevî kursên Şaredariya Bajarê Mezin a Îzmîrê bibin. Hûn dikarin li ser telefonên ku li jêr hatine nivîsandin agahiyên berfireh bistînin:

- Ji bo Koma Dans û Rîtmê (temen 9-25), Koroya Muzîka Hunerî ya Tirk (temen 18-50) Koroya Muzîka Gel a Tirk (temen 18-50), Koroya Zarokan a Pirdengî (temen 18-14), Kursa Baleyê (temen 5-10), Hip Hop, Dansa Modern, Perwerdeya Flemenko û Tangoyê (temen 7 û jê mezintir): 0232 293 34 79
- Ji bo Orkestraya Taxê (temen 8-17), Perwerdeya Piyanoyê (temen 5-14), Perwerdeya Perkusyonê (temen 7 û jê mezintir) 0232 293 40 42
- Ji bo Perwerdeya Hêza Xeyalê ya Kolektîf û Pevrebûna Muzîkê (temen 7 û jê mezintir) 0232 293 34 36

- Xizmetên Cenazeyan



Dema ku mirovek wefat dike ji nexweşxaneyê, heke li malê wefat kiribe, ji tenduristxaneyekê an jî ji bijîşkiya şaredariya navçeyê rapora mirinê dikare bê stendin. Telefonî **“188”ê (ALO 188)** ya Xizmetên Cenazeyan ên Şaredariya Bajarê Mezin a Îzmîrê tê kirin û agahiya mirinê tê dayîn. Ji bo cenaze, ji aliyê Xizmetên Cenazeyan ve maşîne tê amadekirin.

Heke rewşa malbatê ya aborî ne guncav be, bi devkî rewşa xwe diyar dike, wê demê hemû karûbarên defnîkirinê ji aliyê Şaredariya Bajarê Mezin a Îzmîrê ve bê pere tên kirin.

- Xizmetên Dermankirinê û Têkoşîna bi Kurmûkêzan re



Şaxa Têkoşîna li dijî Kurmûkêzan a Midûriyeta Şaxa Kontrol û Parastina Derdorê ya Şaredariya Bajarê Mezin a Îzmîrê, seranserê salê li dijî kermêşan têkoşînê dimeşîne. Ji bo têkoşîna bi kurmûkêzên wek zirqîtik, spî, kêç, gen, mêşan û herwiha micadeleya bi mişkan re jî, li gor bernameyê, dermankirina periyodîk tê kirin. Ji bo pêşîlêgirtina zêdebûna kurmûkêzan konteynerên çopê yên li ser kuçe û cedayan hatine danîn bi awayekî periyodîk tên dermankirin. Ji bo têkoşîna li dijî mîkroorganîzmayên wek bakterî, vîrûs, mîstanik û hwd. ku ji bo tenduristiya mirovan xetere ne, li cihên muşterek ên ku gel bi kar tîne xizmeta dezenfeksiyonê tê kirin.

Ji bo pêdiviya dermankirinê hûn dikarin li Midûriyeta Şaxa Kontrolê û Parastina Derdorê bigerin: 0(232) 293 3714-15

- Xizmetên Beytariyê



Şaredariya Bajarê Mezin a Îzmîrê, li Polîklînîka Heywanan a Fûara Kuçukê ya li Kulturparkê, ji bo heywanên bêxwedî xizmeta bêpere dide. Digel vê yekê, di nav hefteyê de, di saetên demkarê de, ji bo heywanên nexweş û birîndar ên bêxwedî hûn dikarin serî li xizmetên şaredariyê yê beytariyê bidin. Di dawiya hefteyan û derveyî saetên demkarê de, ji bo heywanên nexweş û birîndar ên bêxwedî yê li navçeyên metropolê hûn dikarin ji vê telefonê xwe bigihînin Şaxa Midaxeleya Lezgîn a Şaredariya Bajarê Mezin: **0232 293 39 80**

Polîklînîka Heywanan a Fûara Kuçukê

Fuar İçi Kültürpark Kahramanlar - Alsancak/İZMİR
Tel: 0 (232) 293 39 80



Mala Lênêrîna Kûçikan a Işikkentê

Li Mala Lênêrîna Kûçikan a Işikkentê, kûçikên ku xwediyê wan ew terikandine û ne pêkan e li kuçê bijîn, tîn hewandin û xwedîkirin. Digel vê yekê, mala Lênêrîna Kûçikan, ji bo xesandina wan destekê dide karên beytariyê yê şaredariyên navçeyan, ekîbên şaredariyan kûçikan kom dikin û dibin Mala Lênêrîna. Li vê derê kûçikên ku tîn xesandin, tîn nîşankirin; piştî dermanê qudûzê û tedawiya antîparazîter kûçik dîsa teslîmî ekîba ku ew anîne tîn kirin.



Navnîşan:

Işikkent – Gökdere Cad. No:8 Bornova / İZMİR
Tel: 0232 293 46 51



Mala Lênêrîna Kûçikan a Seyrekê

Li Mala Lênêrîna Kûçikan a Seyrekê jî, digel xizmetên ku li Mala Lênêrîna Kûçikan a Işikkentê tên dayîn, heke pêwîstî pê hebe, operasyonên ortopedî û anasteziya Înhalasyonê tên kirin. Digel vê yekê, li vê derê ji bo pisîk û kûçikên ku qeyda wan li şaredariya navçeyê heye, xizmeta goristana Heywanên Bixwedî jî heye. Mala Lênêrînê rojên demkarê, di navbeyna saet 13.30 û 16.00an de ji ziyaretê re vekirî ye. Goristana Heywana a biçûk ji bo ziyaretê 365 rojan, ji bo binaxkirinê jî rojên demkarê vekirî ye. Di dawiya heftayê de binaxkirin çênabe lê xizmetên morgê tên pêşkêşkirin.

Navnîşan: İnönü Mah. Simavlı Mezarlığı Mevkii No:1 Seyrek
Menemen/İZMİR
Tel: 0 (232) 293 94 78

**** Di demên pandemî, afatên xwezayî û hwd. de, dibe ku di navnîşan, agahî, pêwendî û saetên van xizmetan de guhertin çêbibin.***

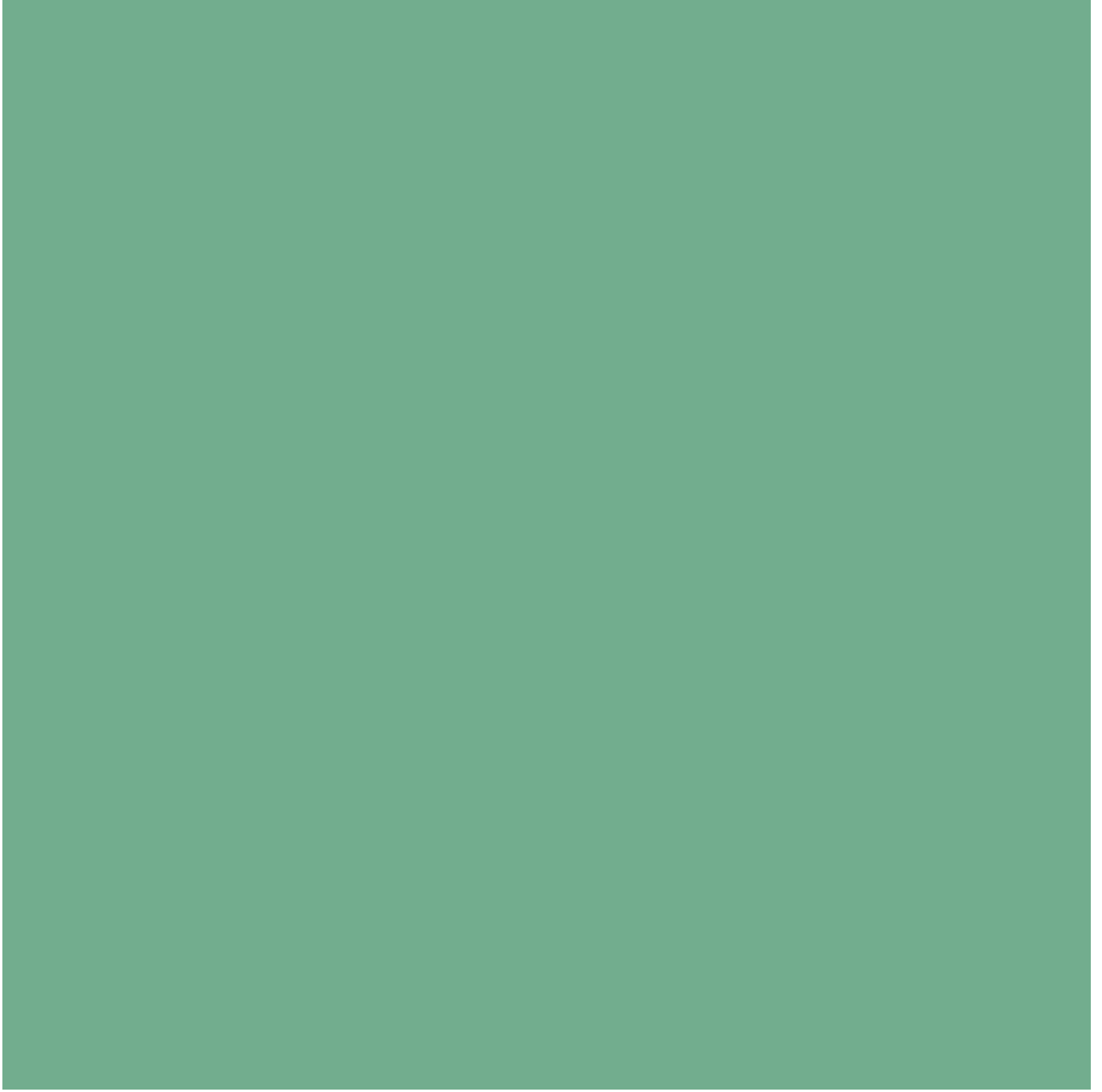

BEŞA 3

MAFÊN PENABERAN, BINBARÎTIYA WAN Û SAZIYÊN PÊWENDÎDAR

- Qeyd



Midûriyeta Rêvebiriya Koçberan a Bajarê Îzmîrê İzmir İl Göç İdaresi Müdürlüğü

- Penaberên ku li Îzmîrê dijîn, divê li Rêvebiriya Koçberan a Bajarê Îzmîrê qeyda xwe çêbikin, karta nasnameya Parastina Demkî (GK) an jî Parastina Navneteweyî (UK) werbigirin.
- Li Tirkîyê ji bo ji xizmetan sûd bê wergirtin mercê pêşin ew e ku divê mirov qeydkirî be.
- Li Îzmîrê kesên qeydkirî yên di bin parastina demkî an jî di bin parastina navneteweyî de, di dema guherîna navnîşanê, zewac, zarokanîn û mirinê de an jî di dema guherînên di kar û agahiyên wan ên pêwendiyê de, pêwîst e di nava 20 rojan de agahî bê dayîn Navenda Rojanekirina Daneyan a li Alsancakê.
- Beriya ku hûn biçin Rêvebiriya Koçberan a Bajarê Îzmîrê û Navenda Rojanekirina Daneyan, divê hûn ji vê malperê randevûyê bistînin <https://e-randevu.goc.gov.tr/>
- Zarokên ku li Tirkîyê ji dayik bûne divê tavalê qeyda wan li Midûriyeta Rêvebiriya Koçberan a Bajêr bê çêkin. Ji bilî Rêvebiriya Koçberan a Bajêr, hewce ye agahiya jidayikbûna zarokan, bê dayîn Midûriyeta Nifûsê ya navçeya ku îqamet lê tê kirin.
- Li gor qanûnê kesên xwedî statu û muracata parastina navneteweyî, divê vê diyar bikin û agahiyê bidin. Ev agahîdayîn divê li gor şert û mercên Rêvebiriya Koçberan a Bajêr be.



- Li nasnameya wan ku der nivîsandî be divê penaber li wê derê îqame bikin. Heke wisa nekin, li bajarekî ku qeyda wan lê tune be nikarin ji maf û xizmetan sûdê werbigirin.
- Penaber dema seyahat an jî bar bikin bajarekî din divê ji Midûriyeta Rêvebiriya Koçberan a Bajêr destûra rê bigrin. Heke bêyî destûra rê ji bajarê ku lê qeyd kirîne derkevin dibe ku di derheqê wan de kirariyên qanûnî jî werin destpêkirin. Kesên di bin Parastina Demkî de ger bêyî destûrnameya rê seyahatê bikin dibe ku di derheqê wan de karûbarên îdarî werin kirin. Ger kesên di bin Ewlehiya Navneteweyî de vê yekê bikin dibe ku serîlêdana wan a ji bo Parastina Navneteweyî paşvekişandî bê hesabkirin.
- Pêdivî ye ku penaber ji bo veguhastina parêzgehên ku ew lê hatine tomar kirin serî li Midûriyeta Parêzgeha Rêvebiriya Koçê bidin. Bi erêkirina vê daxwazê, ew dikarin bi qanûnî parêzgehê biguherînin di derheqê belgeya destûra rê de ku dê were derxistin.

Mirov li ser E-Devletê Çawa Serîlêdana Destûra Rê dike?

Di pêvajoya paşîn de, serîlêdana Sertîfîkaya Destûra Rê dikare bi e-hukûmetê were kirin. Piştî bersiva pirsên di pergale de di derbarê daxwaza destûra rê ya têkildar de, daxwaz ji bo nirxandinê tete tomar kirin.

Navenda Pêwendiya Biyaniyan (YİMER) 157

Piştî istasyone kitar lî alsancake .Ev xet di bin banê Midûriyeta Giştî ya Rêvebiriya Koçberan de ye. Pirsên di derbarê parastina navneteweyî û demkî û gihandina maf û xizmetan de li ser vê xetê dikarin bînin kirin. Herwiha ev xet tespîta mexdûriyeta bazirganiya mirovan dike û dema ji behrê daxwazeke lezgin a alîkariyê were wê daxwazê digihîne Femandariya Ewlehiya Peravan a Tirk. Li ser vê xetê bi zimanê Tirkî, Îngilîzî, Erebî, Farisî, Rûsî, Almanî û Peştûyî xizmet tê dayîn.

Navnîşan: 855 Sk. No:40/A Kemeraltı - KONAK/İZMİR

E-Posta: izmir@goc.gov.tr

Telefon: 0 (232) 402 44 62

Fax: 0 (232) 484 32 70

Navenda Rojanekirina Daneyan

Navnîşan: Umurbey Mah. 1519 Sk. No:5 (Alsancak pişte istasyone kitare)



Midûriyeta Nifûs û Hemwelatîbûnê ya Bajêr/Navçeyê Îl/Îlçe Nûfus ve Vatandaşlık Müdürlüğü

- Penaberên li Îzmîrê dimînin, dema ku li Rêvebiriya Koçberan a Bajêr qeyda xwe çêkirin û belge nameya Parastina Demkî an jî Parastina Navneteweyî wergirtin şûn de, di nava 20 rojan de, divê biçin li Midûriyeta Nifûsê ya Bajêr/Navçeyê qeyda navnîşana xwe çêbikin.
- Ji bo qeyda navnîşanê, divê belge nameyê ku nîşan dide di wê avahiyê de rûdinê (kontrata kirêkirinê, fatureya elektrîkê, fatûreyê avê û hwd.) bê pêşkêşkirin.
- Hûn dikarin ji vê malperê: <https://randevu.nvi.gov.tr/> ji midûriyeta nifûsê randevûyê bistînin.

- **Midûriyeta Nifûs û Hemwelatîbûnê ya Bajêr** (Îl Nûfus ve Vatandaşlık Müdürlüğü)
İsmet Kaptan, Hürriyet Blv. 16-1, 35210
Konak/İZMİR
Tel: 0 (232) 483 88 87

- **Midûriyeta Nifûsê ya Navçeya Bûcayê**
(Buca İlçe Nûfus Müdürlüğü)
Yenigün Mahallesi Uğur Mumcu Caddesi
No:135 Buca Kaymakamlığı
Tel: 0 (232) 426 36 91

- **Midûriyeta Nifûsê ya Navçeya Konakê**
(Konak İlçe Nûfus Müdürlüğü)
İsmet Kaptan, Hürriyet Blv. 16-1, 35210
Konak/İZMİR

- **Midûriyeta Nifûsê ya Navçeya Bornovayê** (Bornova İlçe Nûfus Müdürlüğü)
Erzene, Kazım Karabekir Caddesi No:1,
35310 Bornova
Tel: 0 (232) 388 10 59

- **Midûriyeta Nifûsê ya Navçeya Karabağlarê** (Karabağlar İlçe Nûfus Müdürlüğü)
Bahar Mah. 2904 Sk No: 4-10 Kat:2
Karabağlar/İZMİR
Tel: 0 (232) 250 20 67 / 0 (232) 256 01 21

- **Midûriyeta Nifûsê ya Navçeya Bayrakliyê** (Bayraklı İlçe Nûfus Müdürlüğü)
Adalet, 1586/17. Sk No:3/a, 35580
Bayraklı/İZMİR
Tel: 0 (232) 462 62 70

Karûbarên Zewacê

Prosedurên Zewacê yên Zagona Medenî ya Tirk, ji bo penaberên li Tirkiyê dijîn jî derbasbar in. Li gor Zagona Medenî ya Tirk, temenê zewacê 18 e. Lêbelê, zarokên ku ketibin 17 saliya xwe bi destûra malbata xwe (bi muwafeqetnameyê) û zarokên ku ketibin 16 saliya xwe jî, tenê di rewşên taybet de û heke sedemeke heyatî hebe, bi destûra taybet a dadgehê dikarin bizewicin. Li gor qanûna li jor hatiye behskirin; kesên ji 18 salî biçûktir nikarin bizewicin û zewaca bi mehra dînî jî ne derbasdar e û li gor Qanûna Cezayan a Tirk li ser van zewacan taqîbata cezayî tê kirin.

Li gorî vê yekê, îstismara zayendî ya li zarokek bi girtîgehê tê cezakirin. Herwiha zewicandina bi pir kesan re li dijî Zagona Medenî ya Tirk e û li gor Qanûna Cezayan a Tirk jî ev sûc e.

Tenê karûbarên zewacê yên ku ji aliyê wezîfedarên rayedar ve hatine kirin wek fermî hatine qebûlkirin.

- Divê penaber ji bo ku bikarin bi fermî bizewicin Destûrek Zewacê ji Midûriyeta Parêzgeha Birêvebiriya Koçê an e-dêvlet bistînin.
- Zewicandina fermî, bi rêya serîlêdana li daîreyên zewicandinê pêk tên.

- **Memûrê Zewcandinê yê Fûarê**
(Fuar Evlendirme Memurluđu)
Kültürpark (Fuar) / İZMİR
Tel: 0232 425 24 60
- **Daîreya Zewcandinê ya Konakê**
(Konak Evlendirme Dairesi)
Donanmacı, 9 Eylül Meydanı No:11,
35530 Konak/İzmir
Tel: (0232) 489 45 22
- **Memûriyeta Zewcandinê ya Merkez Karabağlarê** (Karabağlar Merkez Evlendirme Memurluđu)
Cennetođlu, Yeşillik Cd. No:232, 35110,
35110 Karabağlar/İzmir
Tel: (0232) 414 77 50
- **Daîreya Zewcandinê Şaredariya Bornovayê** (Bornova Belediyesi Evlendirme Dairesi)
Kazımdirik, Fevzi Çakmak Cd. No: 38,
35100 Bornova/İzmir
Tel: (0232) 999 19 19
- **Memûriyeta Zewcandinê ya Bûcayê**
(Buca Evlendirme Memurluđu)
Uğur Mumcu Cad. No:29 (Buca Belediyesi Kültür Sanat Merkezi-BBKSM)
Tel: 0 (232 439 10 10- (2507, 2508, 2509, 2510, 2511)
- **Daîreya Zewicandinê ya Bayrakliyê**
(Bayraklı Evlendirme Dairesi)
Bayraklı, 1900/1. Sk No:2/A, 35530
Bayraklı/İzmir
Tel: 0 (232) 341 20 36



- Alîkariyên Civakî û Xizmetên Civakî



Weqfên Alîkarî û Hevkariya Civakî Sosyal Yardımlaşma ve Dayanışma Vakıfları (SYDV)

Weqfên Alîkarî û Hevkariya Civakî (SYDV), di bin banê walîtiyê û qeymeqamtiya navçeyan de. Ev sazî kesên pêdiviya wan bi alîkariyên civakî yên dewletê heye tespît dikin û ji bo ev alîkari bigihîjin kesên hewcedar navbeynkariyê dikin.

Ji bo Alîkarên Hevsengiya Civakî (SUY) ku Yekîtiya Ewropayê fînanse dike û ji bo Alîkariya Bimerc a Perwerdeyê (ŞEY) divê li Weqfên Alîkarî û Hevkariya Civakî (SYDV) serîlêdan bîn kirin. Serîlêdanên ji bo Alîkariya Ahenga Civakî (SUY) û Alîkariya Bimerc a Perwerdeyê (ŞEY), li Navenda Xizmetê ya Kizilayê jî dikarin bîn kirin. Digel van alîkariyan, ji bo alîkariyên Weqfên Alîkarî û Hevkariya Civakî (SYDV) yên din jî serîlêdan dikarin bîn kirin.

- **İZMİR-NAVEND**
Hükümet Konağı B Blok Konak
Kaymakamlığı K:2 Konak/İZMİR
Tel: 0(232) 445 36 57 / 445 22 77
Faks: 445 22 79
- **KONAK**
Vilayet Blokları Konak Kaymakamlığı
Zemin Kat Konak/İZMİR
Tel: 0 (232) 484 30 24
- **KARABAĞLAR**
Gökdere Cad. No:3 Yeşilyurt
Karabağlar/İZMİR
Tel: 0 (232) 245 42 08
- **BORNOVA**
Ergene Mah. 550 Sok.No:37 Bornova/İZMİR
Tel: 0 (232) 388 68 05
- **BUCA**
Buca Kaymakamlık Binası Buca/İZMİR
Tel: 0 (232) 438 08 83
- **BAYRAKLI**
Mansuroğlu Mah. 295/2 Sok. A Blok No:1
Bayraklı/İZMİR
Tel: 0 (232) 486 60 40

168 NAVENDA BANGÊ YA KIZILAYÊ: Ev xet agahiyên li ser pirs û pirsgirêkên di derbarê Alîkariya Hevsengiya Civakî (SUY-Kizilaykart) û Alîkariya Bimerca Perwerdeyê (ŞEY) de dide. Kesên Alîkariya Hevsengiya Civakî (SUY) û Alîkariya Bimerca Perwerdeyê (ŞEY) digirin, li ser vê xetê dikarin navnîşanên xwe biguherînin û agahiyên xwe rojane bikin. Li vê derê xizmeta bi zimanê; Erebi, Farisî, Îngilîzî, Peştûyî, Tirkî heye.

ALO 144: Bi rêya xeta Alo 144'ê, di derheqê alîkariyên Weqfên Alîkarî û Hevkariya Civakî yê wek alîkariya perwerde/tenduristiyê ya bişert, alîkariya komirê, alîkariya xwarinê, mehaniya astengdaran, alîkariyên ji bo jinên ku hevjinê wan wefat kiriye, alîkariya hewinê, alîkariya welidînê û hwd. de agahî tê stendin. Daxwaz, pêşniyaz û giliyên di derheqê piştgiriyan projeyan de tînin girtin, li gor agahîdankê ji kesên serîlêder re rewşa muracata wî tê gotin û li gor rewşê ew tê şandin Weqfa Alîkarî û Hevkariya Civakî ya bajêr/navçeya têkildar. Bi zimanê Kurdî û Erebi xizmet tê dayîn.



Navendên Xizmetên Civakî / Sosyal Hizmet Merkezleri

- Navendên Xizmeta Civakî girêdayî Wezareta Malbat û Xizmetên Civakî ne û berpirsiyariya van navendan ew e ku komên di bin rîskê de (astengdar, zarok, jin, û hwd.) ji alîkariyên dewletê bi hêsaniyê bikaribin sûde werbigirin.
- Cihê ku Navendên Pêşîlgirtin û Çavdêrîkirina Tundiya (ŞÖNİM). navenda pêşîlgirtin û şopandina şîdetê.
- Kesên di bin metirsiyê de ne, wekî zarokên penaber ên bêhempa, zarokên ku rastî tundî û destdirêjiyê hatine û jinên ku rastî tundiya zayendî hatine, dikarin werin van navendan.
- Ji bo zarokên ku malbatên wan nikarin pêdiviyên zarokên xwe pêk bînin û di asta esqarî de jî nikarin jiyana xwe bidomînin, serîlêdanên Desteka Aborî û Civakî (SED) jî, li van navendan tînin kirin.

ALO 183: Ev nimre, Xeta Piştgiriya Civakî ya Wezareta Malbat û Xizmetên Civakî ye. Di rewşên tundiya li hember jinê, tundî û îstismara li ser zarokan de, ji bo destekê werbigirin û gilî bikin hûn dikarin lê bigerin. Digel vê yekê, malbat, jin, zarok, pîr û astengdar, ji bo bikaribin piştgiriya rêberî û şewirmendiyê werbigirin jî dikarin li vê nimreyê bigerin. Bi zimanê Kurdî û Erebi jî bi şev û roj xizmet tê dayîn.

- **Midûriyeta Xizmetên Civakî ya Konakê** (Konak Sosyal Hizmet Müdürlüğü)
İsmet Kaptan Mah. Hürriyet Bulvarı
Musullugil İş Merkezi No:5/1 Kat:5 Konak/
İZMİR
Tel: 0 (232) 446 75 40
- **Midûriyeta Navendî ya Xizmeta Civakî ya Bûcayê** (Buca Sosyal Hizmet Merkezi Müdürlüğü)
Şirinkapı Mah. 1033 Sk No:2 Evka:1 Buca/
İZMİR
Tel: 0 (232) 442 02 26
- **Midûriyeta Navendî ya Xizmeta Civakî ya Karabağlarê** (Karabağlar Sosyal Hizmet Merkezi Müdürlüğü)
Aydın Mah.4280 Sk No:8 Karabağlar/
İZMİR
Tel: 0 (232) 207 20 11
- **Midûriyeta Navendî ya Xizmeta Civakî ya Bornovayê** (Bornova Sosyal Hizmet Merkezi Müdürlüğü)
Mevlana Mah. 1744 Sk No:19 Bornova/
İZMİR
Tel: 0 (232) 290 20 60
- **Midûriyeta Navendî ya Xizmeta Civakî ya Bayrakliyê ya Cahîde-Ahmet Dalyanoglu** (Bayraklı Cahide-Ahmet Dalyanoğlu Sosyal Hizmet Merkezi Müdürlüğü)
Osmangazi Mahallesi 595 Sk No:14/1
Bayraklı/İZMİR
Tel: 0 (232) 346 04 64



Mekanîzmayên li Dijî Tundiya li Hember Jinê

Li Tirkîyê ji bo jin ji her cure tundiye bête parastin li gor Qanûna bi Hejmara 6284an hin mekanîzma têt sepandin. Li gor Zagona bi Hejmara 6284an li hember failên tundiye, biryarên pêşlêgirtinê, biryara dîrxistinê dikarin bête girtin û çek ji fail bête stendin. Jinên ku rastî şidetê hatine/rîska tundiye li ser wan heye dema biçin polîs an jî dozgeriyê divê diyar bikin ku dixwazin ji Qanûna bi Hejmara 6284an sûde werbigirin.



Dema jinek rastî tundiyê hat an jî kesek bû şahidê tundiya li hember jinê, dikare li van nimreyan bigere:

155 POLÎS HAWAR (7/24)

156 CENDIRME HAWAR (Heke cih Herêma Cendirme be) (7/24)

ALO 183 Xeta Şêwirmendiyê ya Wezaretê Malbat û Xizmetên Civakî (Kurdî û Erebî 7/24)

0232 293 4 293 Navenda Şêwirmendiya Jinan a Şaredariya Bajarê Mezin a Îzmîrê (Di nav saetên demkarê de)

Navendên Pêşîlêgirtin û Çavdêrîkirina Tundiyê (ŞÖNİM) 0.(232) 363 33 41

Navenda Mafên Jinan a Baroya Îzmîrê 0 (232) 400 00 04

Navenda Mafên Zarokan a Baroya Îzmîrê 0 (232) 400 00 14

KADES (Sepana Desteka Jinan a Wezaretê Navxweyî): Hûn dikarin vê sepanê li telefonên xwe bar bikin û li hember xetereya marûzmayîna tundiyê bi bûtonekê serî li emniyete bidin. Di KADES-ê de, xizmeta bi zimanê Tirkî, Erebî, Farisî, Îngilîzî, Rûsî û Fransî hene.



Navendên Pêşîlêgirtin û Çavdêrîkirina Tundiyê Şiddet Önleme ve İzleme Merkezleri (ŞÖNİM)

- Navendên Pêşîlêgirtin û Çavdêrîkirina Tundiyê (ŞÖNİM), li gor Zagona bi Hejmara 6284an hatine avakirin.
- Dabîna stargehê ji hemî jinan, zarokan, endamên malbatê û mexdûrên şopandina yekalî re, di nav de jinên penaber ên ku rastî şîdetê tîan an di bin metirsiya şîdetê de ne, di warê tenduristiyê de piştgirî û qanûnî, psîko-civakî, aborî û gava ku hewce be piştgirî, û yê yê ku rastî şîdetê tîan Ew navendên ku ji bo jinan xebatê dimeşînin da ku li penagehek an navnîşanek din bimînin û di dema mayîna wan de piştgiriya wan bikin.
- Li gor giştînameya Walîtiya Îzmîrê ku di Îlona 2020an de weşandiye, di karûbarên ŞÖNİM'ê yê li ewlekarî, meqamên dadî û şaxên tenduristiyê de, divê Rêvebiriya Koçberan a Îzmîrê bi şev û roj wergêr amade bike.

Navenda Pêşilêgirtin û Çavdêrîkirina Tundiye ya Bayrakliya Îzmîrê
(Izmir Bayraklı Şiddet Önleme ve İzleme Merkezi) (ŞÖNİM)
Soğukkuyu Mahallesi 1847/15 Sok. No:11 Bayraklı/İZMİR
Tel: 0 (232) 363 33 41

- Perwerde

Zarokên penaber ên qeydkirî yê ku hatine temenê xwendinê, mafê wan heye ku ji perwerdeya mecbûrî ya 12 salan bê pere sûdê werbigirin. Zarokên penaber ji bo ku li dibistanên girêdayî Wezareta Perwerdehiya Neteweyî ya Îzmîrê qeyd bibin divê li Midûriyeta Rêvebirîya Koçê ya Parêzgehê bêne qeyd kirin. Qeydkirin dikare bi çûna dibistana seretayî ya herî nêzê cîhê nezik medrese (kutapkhane) an Midûriyeta Navçeya Perwerdehiya Neteweyî were kirin. Penaber û penaxwazên ku xwendina xwe ya lîseyê qedandine, ger di Ezmûna Xwendekarên Biyanî (YÖS) de serketî bin, dikarin perwerdehiya zanîngehê bistînin. Penaber dikarin ji Perwerdeyên Gel xizmetê bistînin, li Dibistanên Hîndekariya ji Derve qeyda xwe çêbikin û perwerdeyê bigirin.

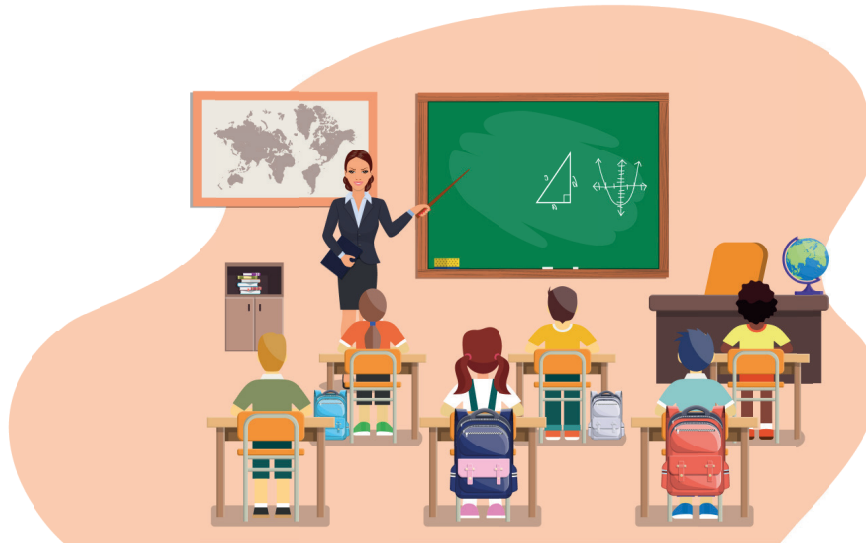



Midûriyeta Perwerdehiya Neteweyî bajere izmir İzmir İl Milli Eğitim Müdürlüğü

- Yekeyên ku wezîfeyên wekî xwendina bingehîn, xwendina navîn, perwerdehiya pîşeyî û teknîkî, perwerdehî û rêberiya taybetî, fêrbûna jîyanî ya li .izmîrê pêk tînin di bin banê Midûriyeta Perwerdehiya Neteweyî ya Parêzgehê de ne.
- Komîsyonên Perwerdehiya Neteweyî ya Parêzgehan di bin Serokatiya Perwerdehiya Neteweyî ya Parêzgehê de biryar didin ku zarokên penaber li welatekî din têne xwendin, lê delîlên wan tune ku divê ew di kîjan polê de werin bicîh kirin. Ji bo zarokên penaber ên ku li welatekî din perwerde bûne û belgeyên ku vê yekê îsbat dikin hene, divê van belgeyan di pêvajoya tomarkirinê de ji rayedarên şareza re werin şandin.

Fevzipaşa Mh. 452 Sk. No 15 Kemeraltı
Katlı Otopark Arkası Konak / İZMİR
Tel: 0 (232) 280 35 00



Navenda Perwerdeya Gel / Halk Eğitim Merkezleri

- Navendên girêdayî Midûriyeta Bajêr a Perwerdeya Neteweyî ne, li gor xebatên hînbûna di seranserê jiyane de, di gelek qadan de kursan saz dikin.
 - Kursên Tirkî tîn dayîn ku kesên di bin Parastina Demkî û Parastina Navneteweyî de ne jî dikarin tevî bibin.
 - Qeydên ji bo Dibistanên Hîndekariya ji Derve û karûbarên pêwîst tîn kirin. Penaber jî dikarin qeyda xwe li Dibistanên Hîndekariya ji Derve çêbikin.
 - Zarokên Sûriyeyî yê ji 18 salî biçûktir ên herî kêr 3 salan li dibistanê qeyda xwe çênekirine, ji bo bikaribin tevî bernameya pewerdeya honakî bibin û asta perwerdeya ku kêr mane temam bikin bi Bernameya Perwerdeya Bilezkirî (HEP) xebat tîn meşandin. Karabağlar, Bornova û Foça jî di nav de, li heft navçeyan di Navendên Pewerdeya Gel de HEP tê sepandin.
- **Navenda Perwerdeya Gel a Konakê**
(Konak Halk Eğitim Merkezi)
Barbaros Mahallesi Mithatpaşa Caddesi
No: 123 Karataş Konak/İZMİR
Tel: 0 (232) 262 22 06
 - **Navenda Perwerdeya Gel a Bornovayê**
(Bornova Halk Eğitim Merkezi)
Erzene Mahallesi 80. Sokak No: 18
Bornova/İZMİR
Tel: 0 (232) 388 10 63
Açık Öğretim Bürosu: 0 (232) 374 05 10
 - **Navenda Perwerdeya Gel a Karabağlarê**
(Karabağlar Halk Eğitim Merkezi)
Adnan Süvari Mahallesi 108/8 Sokak No:
10 Karabağlar/İZMİR
Tel: 0 (232) 262 81 31
 - **Navenda Perwerdeya Gel a Bûcayê**
(Buca Halk Eğitim Merkezi)
Yenigün Mahallesi 271/3 Sokak No: 2
Buca Kaymakamlık Binası Yanı Buca
Merkez/İZMİR
Tel: 0 (232) 487 93 68
 - **Navenda Perwerdeya Gel a Bayrakliyê**
(Bayraklı Halk Eğitim Merkezi)
Osmangazi Mahallesi Yavuz Caddesi No:
305 Bayraklı/İZMİR
Tel: 0 (232) 341 22 82
0 (232) 345 88 78



Navendên Rêberî û Lêkolînê Rehberlik ve Araştırma Merkezleri (RAM)

- Ev navend ji bo zarokên astengdar, ciwan ji mafê perwerdeyê sûdê werbigirin dixebite. Serîlêdanên perwerdeyê yên kesên astengdar di bin banê RAM'an de, ji aliyê lijneyên perwerdeya taybet ve tîna nirxandin. Ev lijne nirxandinên fêrkarî û nasandinê pêk tînin. Piştî serîlêdanê, dema nirxandina lijneyê bi dawî bû, di derheqê serîlêder de Rapora Lijneya Nirxandina Perwerdeya Taybet tê amadekirin û ew kes tê şandin xizmeta perwerdeya taybet a guncav.
- Sûriyeyî û penaberên ji nijadên din, nikarin bîna şandin Saziyên Perwerdeya Taybet. Ev xwendekar encax dikarin biçin dibistanên fermî yên taybet ên girêdayî dewletê an jî polên lihevkelijandinê.

- **Navenda Rêberî û Lêkolînê ya Konakê**
(Konak Rehberlik ve Araştırma Merkezi)
Murat Reis Mah. 227 Sk. No: 18 Konak/
İZMİR
Tel: 0 (232) 243 44 17

- **Navenda Rêberî û Lêkolînê ya Bûcayê**
(Buca Rehberlik Ve Araştırma Merkezi)
Dumlupınar Mah. Uğur Mumcu Cad.
Kalender Yılmaz Sokak No:2 Buca/İZMİR,
35100 Buca/İZMİR
Tel: 0 (232) 440 84 85

- **Navenda Rêberî û Lêkolînê ya Karabağlarê** (Karabağlar Rehberlik ve Araştırma Merkezi)
Bahçelievler Mah. 501 Sk. No:6 İç Kapı
No:Z1 Karabağlar/İZMİR
Tel: 0 (232) 254 55 36

- **Navenda Rêberî û Lêkolînê ya Bayrakliyê**
(Bayraklı Rehberlik Ve Araştırma Merkezi)
Osmangazi, 614. Sk. No:13 D:Kat 3, 35535
Bayraklı/İZMİR
Tel: 0 (232) 365 60 46

- **Midûriyeta Navenda Rêberî û Lêkolînê ya Bornovayê** (Bornova Rehberlik Ve Araştırma Merkezi Müdürlüğü)
Mevlana, 1776. Sk. 2-6, 35050 Bornova/
İZMİR
Tel: 0 (232) 342 09 11

- Tenduristî



Penaberên li Îzmîrê qeydkirî, ji xizmetên tenduristiyê yê li Navendên Tenduristiya Koçberan, li nexweşxaneyên dewletê û li navendên tenduristiya malbatê dikarin sûdê werbigirin. Penaberên li bajarên din qeydkirî bin, ji bo li nexweşxaneyê Îzmîrê tedawî bibin, divê ji nexweşxaneyê ku qeyda wan li wî bajarî ye sewqî nexweşxaneyê Îzmîrê hatibin kirin. Kesên ku qeyda wan li Rêvebiriya Koçberan tune be (bêqeyd) tenê ji xizmetên lezgîn ên tenduristiyê dikarin sûdê werbigirin.



- Kesên di bin Parastina Demkî de rasterast dikarin biçin nexweşxaneyên gelemperî. Encax, heke ji aliyê nexweşxaneyê gelemperî ve hatibin sewqkirin dikarin biçin nexweşxaneyên taybet û nexweşxaneyên zanîngehê.
- Asta duyemîn û sêyemîn jî tê de, mesrefa tenduristiyê ya kesên di bin parastina demkî de, li gor mîqtara ku Teblîxa Sepana Tenduristiyê (SUT diyar kiriye ji aliyê Midûriyeta Giştî ya Rêvebiriya Koçberan ve tê dayîn.
- Li gor protokola ku ji aliyê Wezaretê Tenduristiyê û GİGM'ê ve di sala 2020an de hatiye înzekirin; Xal 7 (2): Kesên ku wesleyên xwe beriya têkevin Tirkîyê ji dest dabîn, heqê tedawiya ji bo wan wesleyan nayê dayîn; Xal 9 (2): Mesrefa tedawiya zarokê tupê ku ji bo welidînê alîkar e nayê dayîn û Xal 8 (6) Ji bo nexweşên di nav nivînan de tedawî dibînin, mesrefa derman û melzemeyên tibî li ser GİGM'ê ye lê heqê dermanên ku ji derveyî welêt bînin standin, nayê dayîn.

- Kesên di bin Parastina Navneteweyî de yê ku sîgortaya wan a tenduristiyê nîne û nikarin mesrefa xwe ya tenduristiyê bidin, ji bo sala ewil a ku qeyd bûne dê temînata wan a tenduristiyê aktîv bibe. Ser karare wîzarete, berdewamiya sîgortaya wan a tenduristiyê guncav dîtiye ev sînore salekê tune ye. Kesên ku hewcedariyên wan ên tibî hene bi raporên xwe yê bijîşkî dikarin biçin Rêvebiriya Koçberan a Bajêr û daxwaza aktîvkirina sîgortayên xwe bikin.
- Pergala Bicîhkirina Bijîjkî ya Navendî (Alo 182) pergalek e ku hemwelatîyên Sûrî di bin parastina demkî de û daxwazkerên parastina navneteweyî - xwedan statû dikarin ji her nexweşxane û bijîşkek ku ew dixwazin re hevdiînan bikin.
- Li Îzmîrê, heke nexweşên pêdiviya wan bi lînêrîna li malê hebin dikarin li xeta Navenda Ragihandinê ya Xizmetên Lînêrîna li Malê ya Wezareta Tenduristiyê bigerin: 444 38 33



Navenda Tenduristiya Koçberan Göçmen Sağlığı Merkezleri (GSM)

Navendên Tenduristiya Koçberan, (GSM); ji bo ku Sûriyeyîyên di bin parastina demkî de ji xizmetên tenduristiyê sûdê werbigirin hatine avakirin, paşê ji bo penaberên din jî xizmet dane.

- Wek Navendên Tenduristiya Malbatê (ASM), xizmetên tenduristiyê yê asta yekemîn tînin dayîn.
- Li GSM'yên ku hatine bihêzkerin, tevî beşên xizmetên tenduristiyê yê asta yekemîn, xizmeta beşên daxiliye, zarok, jin-welidîn, tenduristiya dev û diranan û desteka psîko-sosyal tînin dayîn, digel vê yekê, unîteyên dîtbariyê û laboratuara xizmetên biçûk jî lê heye.



- **Navenda Tenduristiya Koçberan a Hatiye Bihêzkerin a Îzmir Kahramanlar Konakê** (Îzmir Konak Kahramanlar Güçlendirilmiş Göçmen Sağlığı Merkezi) Kahramanlar, 1413. Sk. No:26 D:30, 35230 Konak/İZMİR
- **Navenda Perwerde û Tenduristiya Koçberan a Karabağlarê** (Karabağlar Göçmen Sağlığı Eğitim Merkezi) Karabağlar, 5758. Sk. No:17-21, 35110 Karabağlar/İZMİR
- **Navenda Tenduristiya Koçberan a Bornovayê** (Bornova Göçmen Sağlığı Merkezi) Meriç Mah.5666 Sok. No:27 Çamdibi-Bornova/İZMİR
- **Navenda Tenduristiya Koçberan a Bûcayê** (Buca Göçmen Sağlığı Merkezi) İnönü Mahallesi 677 Sok. No:48 Buca/İZMİR
- **Navenda Tenduristiya Koçberan a Bayrakliyê** (Bayraklı Göçmen Sağlığı Merkezi) Emek Mah. Şht. Ast. Mesut Uzlu Sk. No:25B Bayraklı/İZMİR

- Serîlêdana Destûra Xebatê



Serîlêdana Destûra Xebatê Çawa Tê Kirin?

- Parastina Demkî (GK), miracata parastina navneteweyî an jî karta nasnameyê ya xwediyê statuyê, rasterast destûra xebatê pêk nayîne. Sûdgirên parastina demkî û daxwazkerên parastina navneteweyî û xwediyê statuyê dikarin şeş mehan piştî wergirtina nasnameyên xwe serî li destûra xebatê bidin. Serîlêdan divê ji hêla karsaz ve bi rêya e-devletê li ser www.turkiye.gov.tr an jî <https://ecalismaizni.ailevecalisma.gov.tr/> eizin)ê bînin kirin. Divê serîlêder li ser e-devletê wek karsaz qeyda xwe çêke dû re jî belgeyên karker ên daxwazkirî bişîne (Peymana ku di navbera karsaz û karker de hatiye îmzekirin, wêneyekî nû yê karker û hwd.) û serîlêdanê temam bike.
- Xebatkar heke di qada perwerde an jî qada tenduristiyê de bixebite divê ji Wezareta Perwerdeya Neteweyî (MEB) an jî ji Wezareta Tenduristiyê belge nameya pêşdestûrê werbigire.

- Li cihekî kar hejmara di bin parastina demkî suri ji %10ê tevahiya karkeran zêdetir nabe, li cihekî kar heke hejmara karkeran ji 10 kesan kêmtir be jî herî zêde Sûriyeyîyek dikare bê şixulandin. Her sal mîqîtara xerca ji bo destûra xebatê dê bê kifşkirin. Ev pêvajo ji bo kesên di bin Parastina Navneteweyî de jî derbasbar e lê belê cihê ku kesên xwedî parastina navneteweyî lê dixebitin herî kêmtir divê 5 hemwelatîyên Tirkiyeyê li wê derê karker bin.
- Kesên bixwazin bi serê xwe bixebitin (kargeha xwe vekin) jî 6 meh piştî ku belgenomeya parastina demkî an jî parastina navneteweyî girtin, dikarin online serîlêdanê bikin. Ev miracat dê ji beşa “Biyaniyên li Ser Nam û Hesabên Xwe Dixebitin” bê kirin.
- Ji bo kesên di bin parastina demkî û ya navneteweyî de û yê xwedan statû, bikaribin wek karkerên çandinî û ajalvaniyê yê demsalî bixebitin, divê ji Midûriyeta Bajêr a Saziya Kar û Xebatê belgeyêke muafiyeta destûrê bistînin.

ALO 170: Karker û karsaz ji ser vê xetê dikarin hemû pirs, pêşniyaz û giliyên xwe bikin.

Agahiyên berfireh ên di derbarê destûra xebatê ya kesên ku di bin parastina demkî de ne an jî serîlêderên parastina navneteweyî ne û xwediyê statû ne, li ser vê lînkê ne <https://help.unhcr.org/turkey/information-for-syrians/livelihoods/> <https://help.unhcr.org/turkey/information-for-non-syrians/livelihoods/>. <http://calismaizni.gov.tr/calisma-izni-hakkinda/calisma-izni-basvurusu/>.





Saziya Kar a Tirkiiyê / Türkiye İş Kurumu (İŞKUR)

- Midûriyetên Bajaran ên Saziya Kar û Xebatê yên Bajaran, ji bo kar û karkeran bibîne navbeynkariyê dike.
- İŞKUR, ji bo Sûriyeyiyên di bin parastina demkî de ne, digel saziyên navneteweyî, bi desteka fonên Yekîtiya Ewropayê, ji bo îstihdama qeydkirî bi pêş bikeve projeyan dimeşîne. Di çarçoveya van projeyan de kursên perwerdeyên pîşeyî û yên qabiliyetê yên bi temînata pîşeyê tên dayîn.
- Ji bo kesên di bin parastina demkî û ya navneteweyî de û yên xwedan statu, bikaribin wek karkerên çandiniyê yên demsalî bixebitin, serîlêdana muafiyeta destûra kar li Midûriyetên Bajêr ên Saziya Kar û Xebatê tên kirin.

Midûriyeta Saziya Kar û Xebatê ya Îzmîrê (İzmir Çalışma ve İş Kurumu İl Müdürlüğü)

Akdeniz Mah. Şehit Fethi Bey Cd. No:47 Konak/İZMİR

Tel: **0 (232) 482 12 48**

Xeta 444 48 68'ê ya Şêwirmendiyê ya Komîseriya Bilind a Neteweyên Yekbûyî (UNHCR)

Hûn dikarin agahiyên li ser maf, xizmet û geşedanên rojane yên di derbarê penaberan de ji Xeta 444 48 68'ê ya Şêwirmendiyê ya Komîseriya Bilind a Neteweyên Yekbûyî (UNHCR) û ji malpera <https://help.unhcr.org/turkey/> ê bigrin. Xeta 444 48 68'ê ya şêwirmendiyê, ji Duşemê heta Pêncşemê ji 9.00an heta 17.00an û rojên Îniyan ji 9.00an heta 16.00an xizmetê dide. Hûn dikarin bi Erebî, Farisî, Tirkî û Îngilîzî şêwirmendiyê bistînin. Hûn dikarin daxwaza şêwirmendiya bi zimanê Fransî, Urduyî, Kurdî û Somalîkî jî bikin.

Ji bo agahiyên zêdetir ên li ser xizmet û alîkariyên heyî hûn dikarin li malpera <https://turkey.servicesadviser.org/en> binêrin. Ev, malpera Şêwirmendiya Xizmetên di derheqê Tirkiiyê de ye. Hûn dikarin jî vê malperê li agahiyên di derbarê xizmetên li herêma we de yên wek agahdariyên têkiliyê, saetên xebatê jî hîn bibin.



- Serîlêdana Alîkariya Hiqûqî, E-Hikûmet û Koda HES



Serîlêdana ji bo Alîkariya Dadî Çawa Tê Kirin?

Alîkariya hiqûqî alîkariyek e ku ji bo kesên ku nekarin lêçûnên parêzerî û dadgehê bistînin heye. Ger mexdûr, gilîkar (wekî mînak rastî şîdeta li ser jinan hatîn), ji sûcekî gumanbar an tawanbar kirin; Li qereqolên polîs û cendirme, dozgeriyên giştî û dadgehên ceza, dikare ji Baroyê were xwestin ku bi riya van rayedaran parêzerek belaş destnîşan bike.

Ji bo dozên sivil û dozên îdarî (wekî mînak berdan îtirazên li dijî redkirina serlêdanên parastina navneteweyî û biryarên dersînorkirinê ji hêla Dezgehên Koçberiya Parêzgehê), hûn dikarin ji Serwîsa Alîkariya Dadî ya Baroya Îzmîrê daxwaza alîkariyê bikin. Ji bo vê daxwazê divê hûn ligel belge-nameya îqameyê, belgeya xizaniyê ya ku ji hêla muxtaran ve tê derxistin, fotokopiya nasnameyê, qeyda SGK'yê ku ji ser e-dewletê dikare bê girtin û ewraqên ku nîşan dide ka li ser we qeyda maşîneyan (Polnet), an jî milk (tapo) heye an na, serî lê bidin Bi heman belgeyan, serlêdanên ji bo alîkariya hiqûqî dikarin li dadgehê bîne kirin û serbestberdana ji lêçûn û lêçûnên dadgehê dikare were xwestin.

Xizmeta alîkariya dadî “Nivîsgeha Alîkariya Hiqûqî ya Baroya izmir”, alîkariyeke di bin însiyatîfa Baroyê de ye. Ev alîkarî ji bo hemû kesên ku serî lê didin tavilê nayê dayîn, heke serlêdan erênî bê dîtin ev xizmet tê pêkanîn.

- **Bûroya Alîkariya Dadî ya Baroya Îzmîrê**
(İzmir Barosu Adli Yardım Bürosu)
1456 Sokak, No: 14, Alsancak/İZMİR
Tel: 0 (232) 463 00 14 / 0 (232) 400 00 00
Fax: 0 (232) 463 66 74
E-Posta: info@izmirbarosu.org.tr
- **Bûroya Pêşxizmetê ya Alîkariya Dadî**
(Adli Yardım Ön Hizmet Bürosu)
0 (232) 461 11 06





Şifreya D-Dewletê çî ye, Çawa tê Stendin?

Êdî gelek karûbar li ser e-dewletê dikarin bân kirin. Ji bo hûn e-dewletê bi kar bînin pêşî divê hûn biçin ji şaxa herî nêz a PTT'yê û ji wir di nav zerfekê de şifreya e-dewletê werbigirin. Paşê, divê hûn vê lînkê vekin <https://www.turkiye.gov.tr/> ji vê navnîşanê pê li vebijêrka "Têketin"ê bikin. Li cihê ku derket pêşiya we divê hûn Nimreya Nasnameya T.C.'yê/Nimreya Nasnameya Biyaniyan û şifreya ku we ji PTT'yê wergirtiye binivîsin. Bi vî awayî hûn dikarin dest bi bikaranîna e-dewletê bikin.



Koda HES'ê çî ye û çawa tê stendin?

Koda Mal Têra Jiyanê Dike (HES) di rêwîtiyê de û ji bo têketina gelek saziyan pêwîst e. Ev kod, ji nexweşiya Covîd-19ê rîskek li ser kesekî hebe wê nîşan dide.

Hûn dikarin Koda HES'ê, bi 3 rêyan bistînin:

1. Ji e-dewletê, bi tikandina beşa, "Koda HES'ê Çêke û Lîste bike";

2. Bi şandina SMS'ê ya ji bo 2023yan; HES binivîsin, valahî têxinê, bi dorê; Nimreya kimlike awa 99, tarihe roja bûyîna xwe binivîse valahî têxinê paşe cend roj de istihdam ki binivise SMS bişînin bo 2023 risale bihinire. Ji bo kesên ku Jimareya Nasnameya T.R an Nasnameya Xerîbiyê (99) tune ne, bi nivîsandina HES-ê û di navbera wan de cîh hiştin, bi rêzê ve, Niştimanî, Jimareya Serî ya Pasaportê, Sala Jidayikbûnê, Paşnav ji 2023 re SMS tê şandin.

3. Bi daxistina sepna HES'ê ya li ser telefonê.

Her weha ji bo biyaniyên ku di agahdariya pasaporta wan de jimareya Operatorê Navxweyî ya GSM tune ye; HES kode dikare bi nivîsandina HES û hiştina valahiyek di navbêna wan de, Neteweyî, Hejmara Rêzeya Pasaportê, Sala Jidayikbûnê, Paşnav û bi şandina SMS ji +90555 944 3821 ve were nivîsandin.

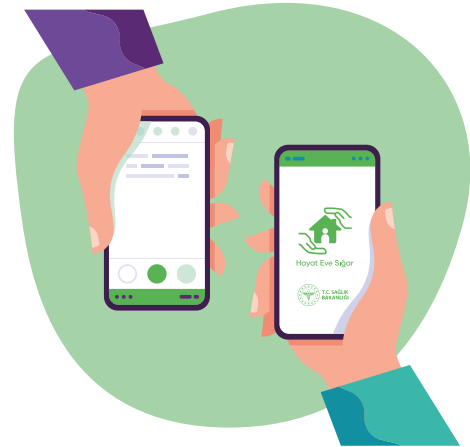

- Saziyên Sivîl Ên Civakî Yên Li Îzmîrê Xizmetê Didin Penaberan

- Xizmeta Şewirmendiyê
- Piştgiriya Şewirmendiya Hiqûqî
- ▲ Piştgiriya Psîkososyal
- ★ Kursên Fêkirina Pîşeyî
- Piştgiriya di Warê Tenduristiyê de
- Piştgiriya Kinc, Xurek, Xwarin û Kîten Tenduristiyê

Komeleya Hevkariya bi Penaber û Koçberan re
(Sîgînamacılar ve Göçmenlerle Dayanişma Derneği)
(SGDD/ASAM)



İZMİR AL FARAH Merkeze Piştewaniya Zarok Malbatê
Nûneriya Sgdd'ê Ya Îzmîr Kahramanlarê
Mimar Sinan Mah. 1429. Sok. No:4 Kahramanlar Konak/İZMİR
Tel: **0 (232) 421 51 54**

Nûneriya Sgdd'ê Ya Îzmîr Basmaneyê
Kahramanlar Mah. 1427. Sok. No: 12/1-2-3-4-5-6-7-8
Konak/İZMİR
Tel: **0 (232) 489 89 73**
Fax: **0 (232) 489 89 74**

Nûneriya Sgdd'ê Ya Îzmîr Karabağlarê / Navenda Perwerdeyê Ya Tenduristiya Koçberan A Îzmîrê
Karabağlar Mah. 5758. Sok. No: 17/21 Karabağlar / İzmir
Tel: **0 (232) 265 55 99 / 0 (232) 254 65 65**

ÎZMÎR MERKEZE PIŞTGIRIYA PIRALÎ
Nûneriya Sgdd'ê Ya Îzmîr Alsancakê
Kahramanlar Mah. 1424 / 2 Sok. No: 13 Konak/İZMİR
Tel: **0 (232) 421 15 05**
Fax: **0 (232) 421 15 04**
<https://sgdd.org.tr/>

Komeleya Hevkariya bi Penaberan re
(Mûltecilerle Dayanişma Derneği) (Mûlteci-Der)
Uğur mahallesi 848 sokak no:16 Konak/İZMİR
Tel: **0 (232) 483 54 21 / 0 (549) 483 54 21-22**
<http://www.multeci.org.tr/>



Navenda Desteka Penaberan / (Mûlteci Destek Merkezi) (MUDEM)



Navenda Hevkariya Jinan
Akdeniz Mahallesi Fevzipaşa Bulvarı No: 73 Kat: 7 No: 13-14
Konak/İZMİR
Tel: **0(549) 635 20 96 / 0(549) 635 20 68 / 0(549) 635 20 92**
<http://www.mudem.org/>

Navenda Civaê ya Heyva Sor a Tirk (Türk Kızılayı Toplum Merkezi)



1416 Sk. No:20/C Kahramanlar/İZMİR

Tel: **0 (232) 482 08 30**

<http://www.kizilaytoplummerkezleri.org/>

Komeleya Bijışkên Cihanê (Dünya Doktorları Derneği)



Akdeniz, 35210 Konak/İZMİR

<https://dunyadoktorlari.org.tr/>

Projeya Mêr û Zarokên Kurik (Erkekler ve Oğlan Çocukları Projesi)



Mülteci Destek Hattı: **0(850) 888 05 39**

<https://www.facebook.com/multecihb>

**Bernameya Destekkirina Penaberên Ciwan / Nêzîkbûyînên Ciwanan ên di Tenduristiyê de
Genç Mültecilerin Desteklenmesi Programı / Sağlıkta Genç Yaklaşımlar Derneği**



İzmir Bulut Öncü Gençlik Merkezi Akıncı, 1296. Sk. No:26, 35240 Konak/İZMİR

Tel: **0 (232) 465 06 46**

E-mail: nilay@sagliktagenc.org

<http://sagliktagenc.org/>

Komeleya Pira Gelan (Halkların Köprüsü Derneği)



Alsancak, Kıbrıs Şehitleri Cad. 35220 Konak/İZMİR

<https://halklarinkoprusu.org/>

Komeleya Alîkarî û Entegrasyonê ya Navneteweyî
(Uluslararası Yardımlaşma ve Entegrasyon Derneği) (TIAFI)



Güney Mahallesi, 1140 Sokak No:71 35180 Konak/ İZMİR

Tel: + 90 537 868 22 64 / 90 537 279 89 92

E-mail: info@tiafi.org

<https://tiafi.org/>

Navenda Mafên Penaberan (Mülteci Hakları Merkezi) (MHM)



Xeta Destekê ya Çavdêriya Îdarî ya Navenda Mafên Penaberan:

Tel: + 90 507 218 62 85

Maseya Alîkariya Hiqûqî ya Giştî:

Ji bo bangên bi Erebî, Englishngilîzî û Frensî: + 90 549 510 52 02

Ji bo bangên bi Farsî û Tirkî: + 90 549 510 52 03

Ji bo bangên bi Tirkî û Englishngilîzî: 0 (212) 292 48 30

<https://www.mhd.org.tr/tr/faaliyetler/172-izmir-saha-ofisimiz-faaliyete-geci>

Komeleya Hevgirtinê û Qada Civakî ya Yaşamakê
(Yaşamak Sosyal Alan ve Dayanışma Derneği)



Yaşamak Center - Yeni Mahallesi 805 Sokak No:11 Konak/İZMİR

E-mail: yasamak@protonmail.com

<https://www.facebook.com/pg/Ya%C5%9Famak-sosyal-ve-dayan%C4%B1%C5%9Fma-derne%C4%9Fi-114615677061577/about/>

Nûneriya İzmirê ya Weqfa Mafên Mirovan a Tirkîyê
(Türkiye İnsan Hakları Vakfı İzmir Temsilciliği)



1471 Sk. No:1 Kenet 1 Sitesi Kat:1 Daire:1, 2 35220 Konak/İZMİR

Tel: 0 (232) 463 46 46

<https://tihv.org.tr/>

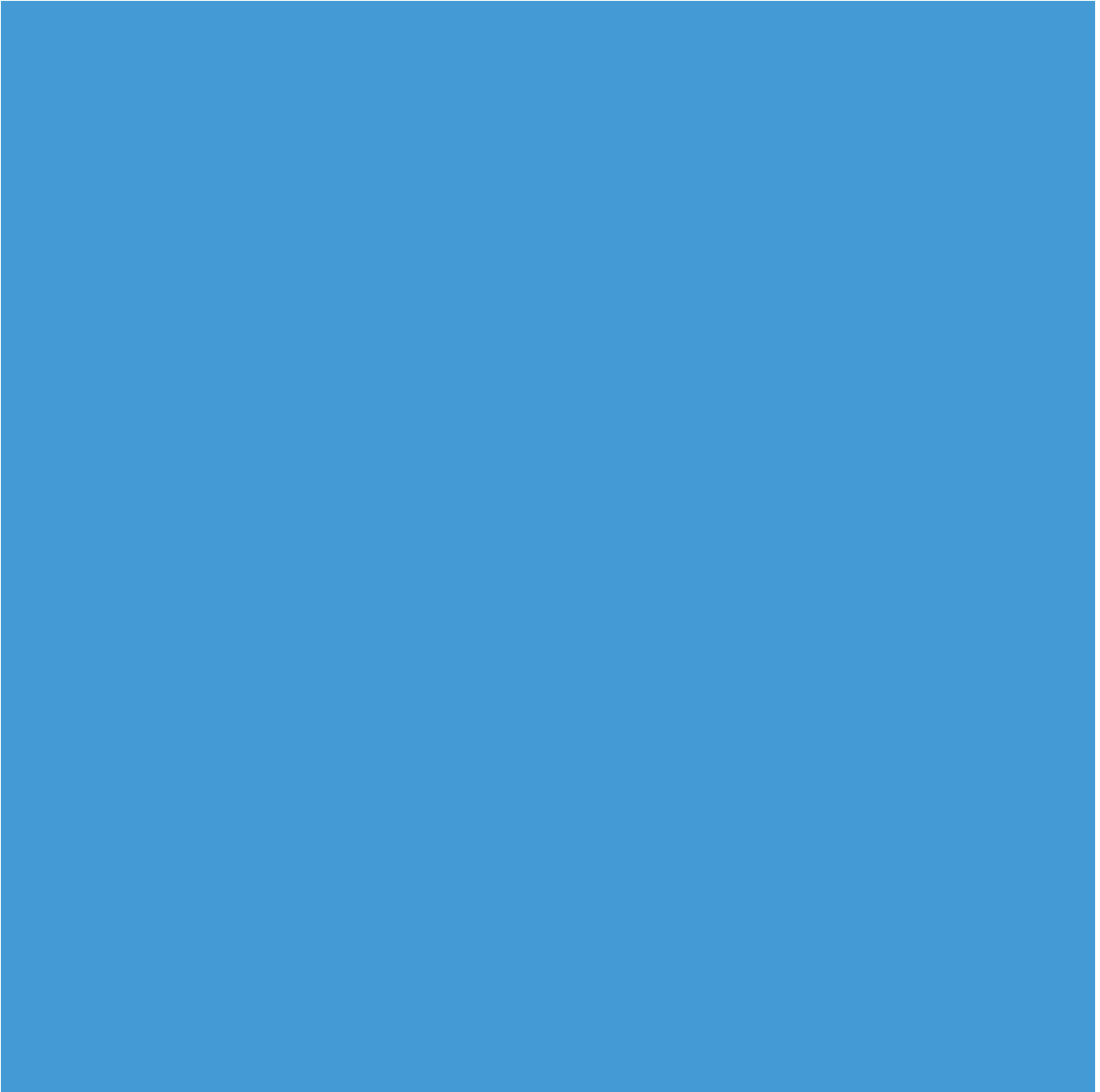

BEŞA 4

ROJ Û TELEFONÊN GIRÎNG

- Roj û Cejnên Girîng

1ê Rêbendanê **Sersal**

8ê Adarê **Roja Jinên Cîhanê**

23ê Avrêlê **Cejna Desthilatdariya Neteweyî û Zarokan**

1ê Gulanê **Roja Ked û Hevkariyê**

Gulan (Yekşema Pêşî) **Roja Dayikan**

5-6ê Gulanê **Xidirelez**

19ê Gulanê **Cejna Werzîş û Ciwaniyê**

20ê Pûşperê **Roja Penaberên Cîhanê**

Pûşper (Yekşema Sêyemîn) **Roja Bavan**

15ê Tîrmehê **Roja Demokrasi û Yekîtiya Milî**

30ê Gelawêjê **Roja Serfiraziyê**

1ê Îlonê **Roja Aştiyê ya Cîhanê**

4ê Îlonê **Roja Mafê Heywanan a Cîhanê**

11ê Kewçerê **Roja Zarokên Keçik a Navneteweyî**

29ê Kewçerê **Cejna Komarê**

25ê Mijdarê **Roja Têkoşîna li Hember Tundiya li Dijî Jinê ya Navneteweyî**

3ê Berfanbarê **Roja Astengdaran a Cîhanê**

5ê Berfanbarê **Roja Bidestxistina Mafê Hilbijartinê yê Jinan**

10ê Berfanbarê **Roja Mafê Mirovan**

- Telefonên Girîng

SERWÎSA LEZGÎN / AMBÛLANS 112

AKS 110

POLÎS HAWAR 155

CENDIRME 156

ARÎZEYÊN AVÊ 185 (ÎZSU)

ARÎZEYÊN ELEKTRÎKÊ 186

ARÎZEYA GAZÊ 187

PERGALA RANDEVÛYA HEKÎMAN A NAVENDÎ (MHRS) 182

ŞEWATA DARISTANAN 177

EWLEHIYA PERAVAN 158

XETA ALÎKARIYA CIVAKÎ 183

HÎM 444 40 35



RÊBERÊ BAJÊR

