

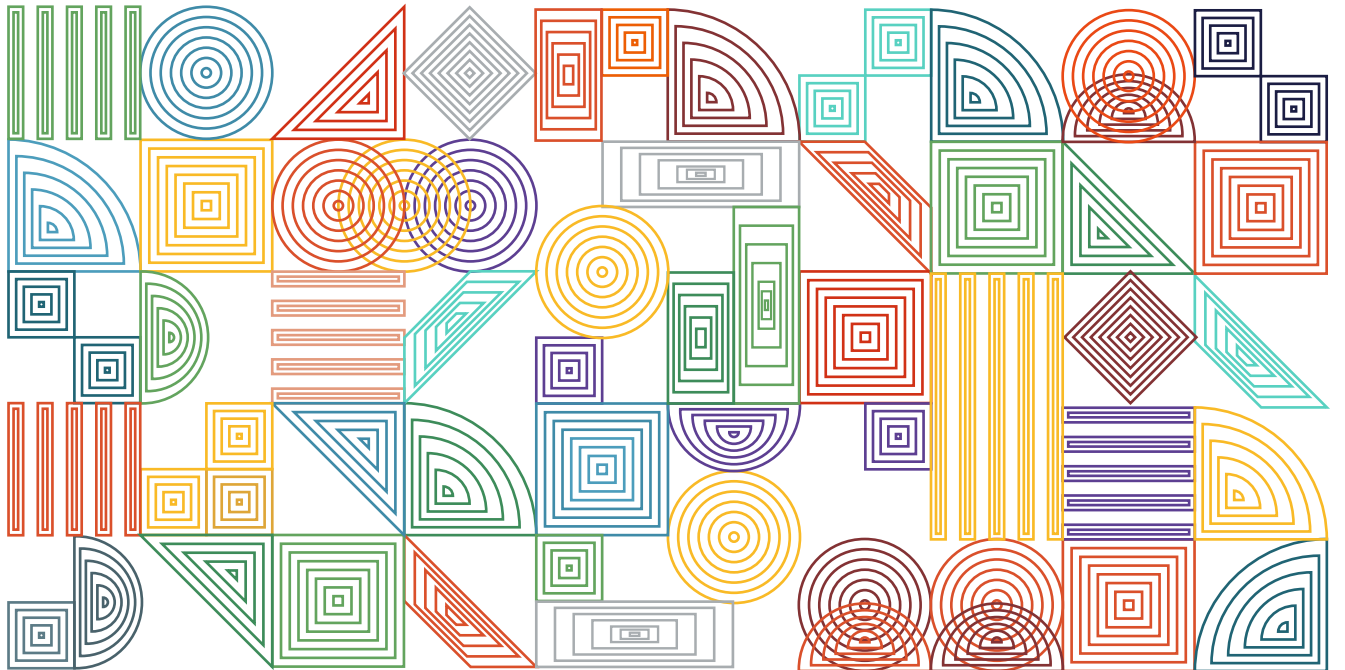

2022

Mali Yılı Bütçesi

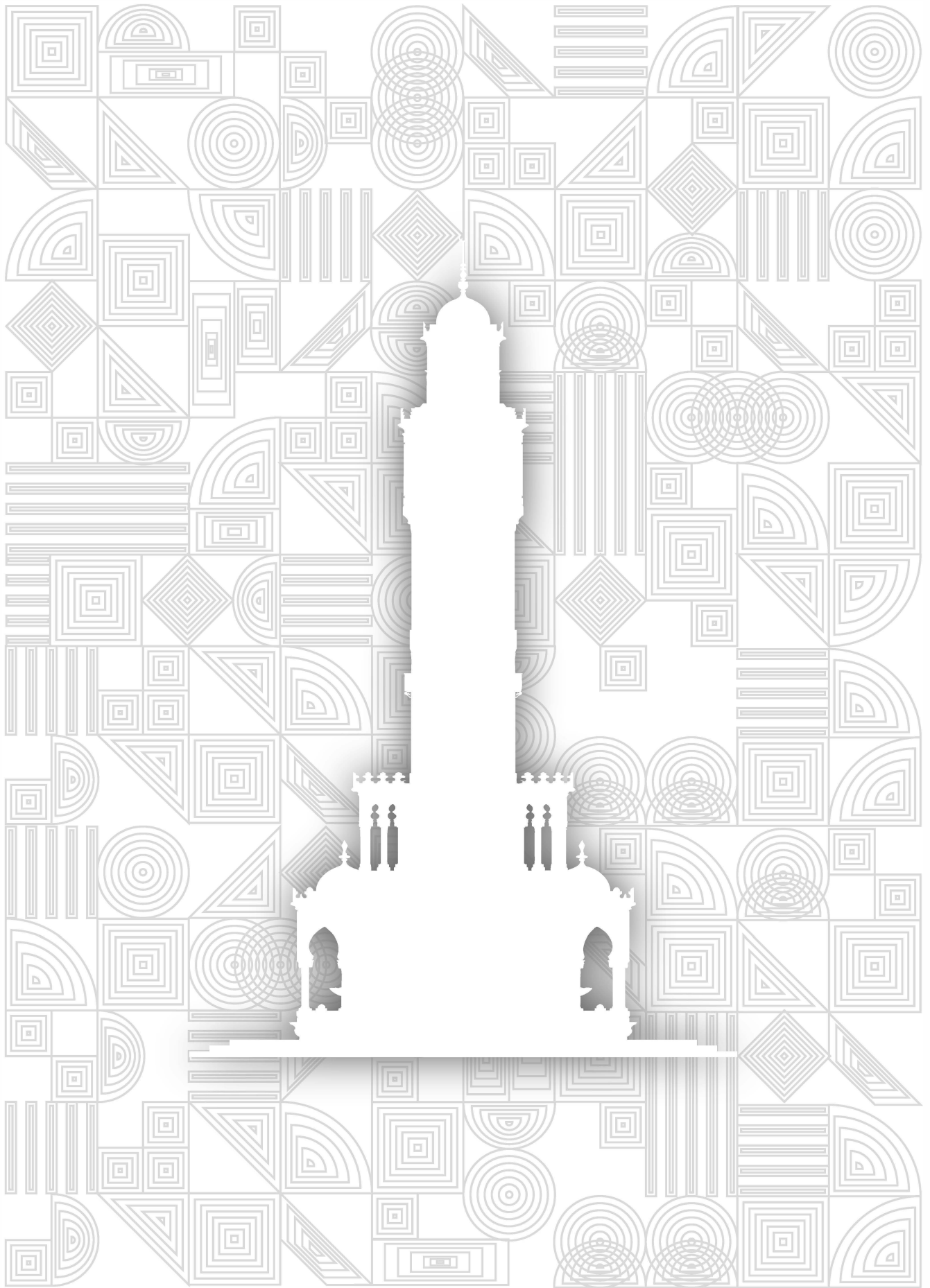





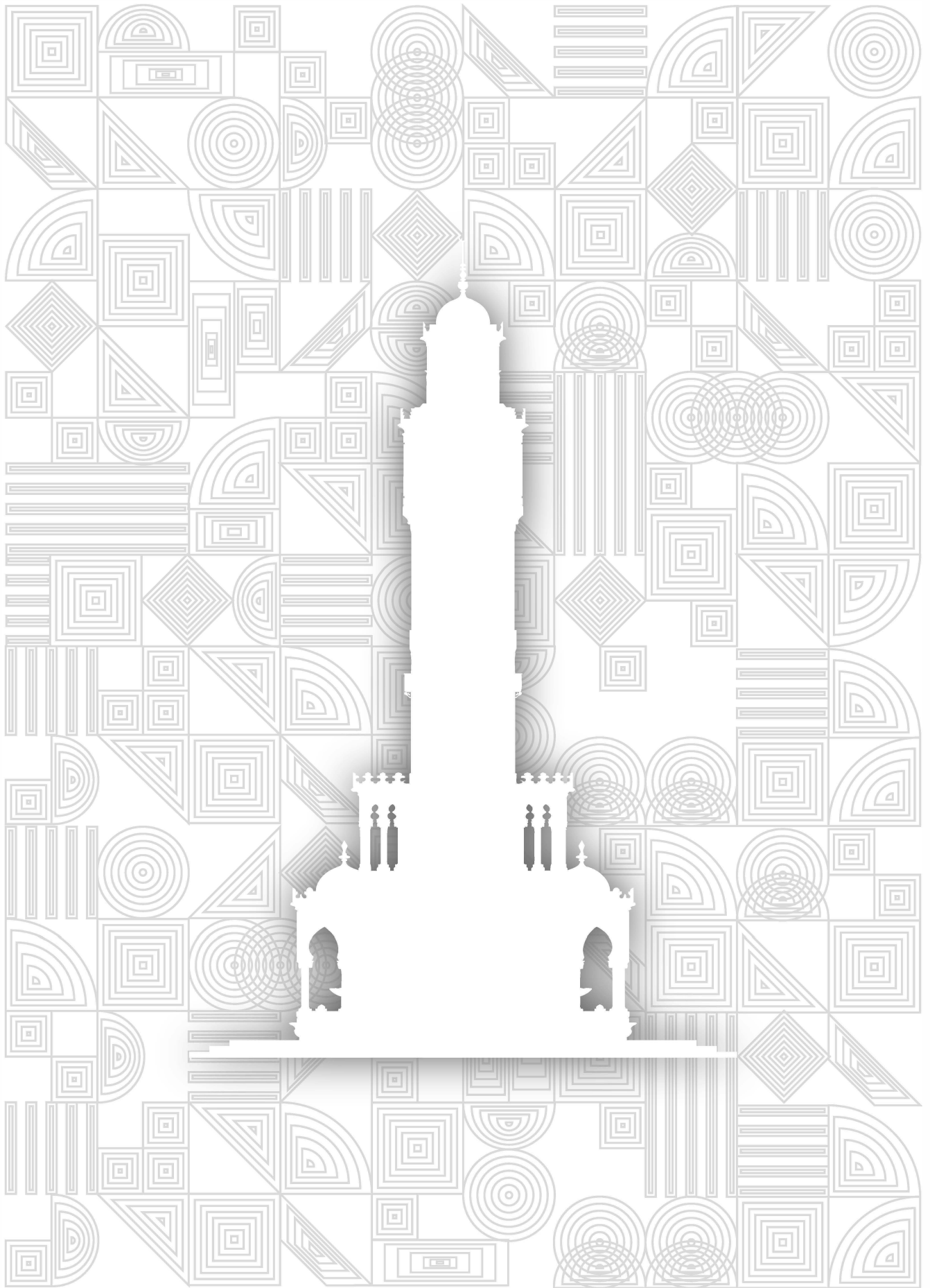



İÇİNDEKİLER

SAYFA NO

Encümen Kararı	
Meclis Kararı	
Mali Hizmetler Birimi Gerekçesi	1-2
Başkanlık Gerekçesi	3-4
Bütçe Kararnamesi	5
Fonksiyonel Sınıflandırmaya Göre Bütçe Ödeneği İcmali ve Grafiği	6-7
Ekonomik Sınıflandırmaya Göre Bütçe Ödeneği İcmali ve Grafiği	8-9
Ekonomik Sınıflandırmaya Göre Bütçe Ödeneği İcmali (2. Düzey)	10
Fonksiyonel ve Ekonomik Sınıflandırma Düzeyinde 2022 Yılı Bütçe Ödenekleri Cetveli	11
Kurumsal ve Fonksiyonel Sınıflandırma Düzeyinde 2022 Yılı Bütçe Ödenekleri Cetveli	12
Kurumsal ve Ekonomik Sınıflandırma Düzeyinde 2022 Yılı Bütçe Ödenekleri Cetveli	13
Ödenek Cetveli A	14-65
<i>Genel Sekreterlik</i>	<i>14</i>
<i>Özel Kalem Müdürlüğü</i>	<i>14</i>
<i>İnsan Kaynakları ve Eğitim Dairesi Başkanlığı</i>	<i>14-15</i>
<i>Bilgi İşlem Dairesi Başkanlığı</i>	<i>15-16</i>
<i>Makine İkmal Bakım ve Onarım Dairesi Başkanlığı</i>	<i>16-17</i>
<i>İşletme ve Destek Hizmetleri Dairesi Başkanlığı</i>	<i>18-19</i>
<i>Teftiş Kurulu Başkanlığı</i>	<i>19</i>
<i>İç Denetim Birimi Başkanlığı</i>	<i>19</i>
<i>Strateji Geliştirme Dairesi Başkanlığı</i>	<i>19-20</i>
<i>Mali Hizmetler Dairesi Başkanlığı</i>	<i>21-22</i>
<i>1.Hukuk Müşavirliği</i>	<i>22</i>
<i>Basın Yayın ve Halkla İlişkiler Dairesi Başkanlığı</i>	<i>22-23</i>
<i>Protokol Şube Müdürlüğü</i>	<i>23</i>
<i>Dış İlişkiler ve Turizm Dairesi Başkanlığı</i>	<i>23-24</i>
<i>İklim Değişikliği ve Çevre Koruma Kontrol Dairesi Başkanlığı</i>	<i>25-26</i>
<i>Emlak Yönetimi Dairesi Başkanlığı</i>	<i>27</i>
<i>Eşrefpaşa Hastanesi Başhekimliği</i>	<i>27-28</i>
<i>Etüd ve Projeler Dairesi Başkanlığı</i>	<i>28-29</i>
<i>Yapı İşleri Dairesi Başkanlığı</i>	<i>30-32</i>
<i>Muhtarlık İşleri Dairesi Başkanlığı</i>	<i>32</i>
<i>İmar ve Şehircilik Dairesi Başkanlığı</i>	<i>32-34</i>
<i>Sosyal Projeler Dairesi Başkanlığı</i>	<i>34-36</i>
<i>İtfaiye Dairesi Başkanlığı</i>	<i>36-38</i>

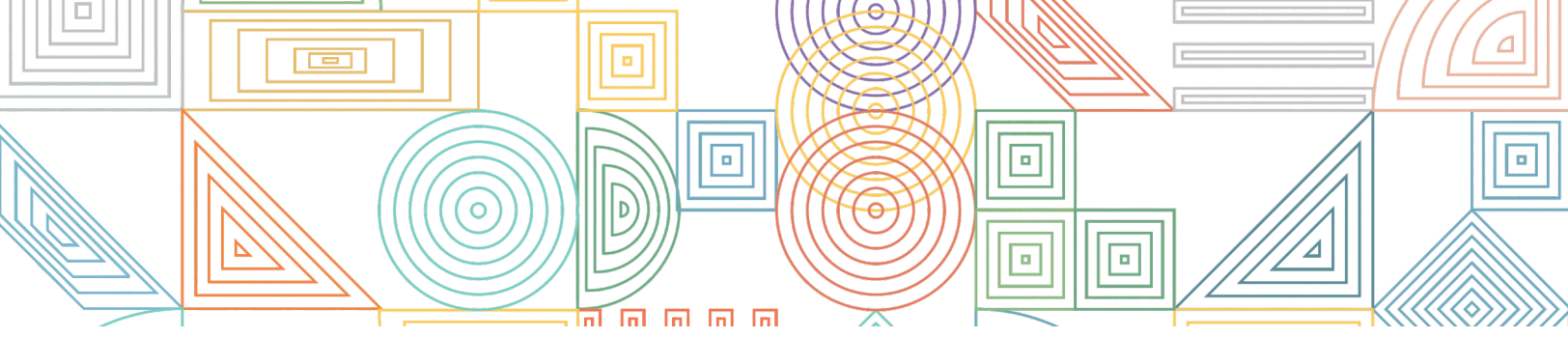

Kültür ve Sanat Dairesi Başkanlığı	38-40
Satınalma Dairesi Başkanlığı	40-41
Ulaşım Dairesi Başkanlığı	41-44
Raylı Sistem Dairesi Başkanlığı	45-46
Park ve Bahçeler Dairesi Başkanlığı	46-48
Yazı İşleri ve Kararlar Dairesi Başkanlığı	48
Zabita Dairesi Başkanlığı	48-49
Kentsel Dönüşüm Dairesi Başkanlığı	49
Sosyal Hizmetler Dairesi Başkanlığı	49-51
Gençlik ve Spor Dairesi Başkanlığı	51-53
Mezarlıklar Dairesi Başkanlığı	53-54
Atık Yönetimi Dairesi Başkanlığı	54-55
Fen İşleri Dairesi Başkanlığı	55-57
Yapı Kontrol Dairesi Başkanlığı	57-58
Tarımsal Hizmetler Dairesi Başkanlığı	58-59
Yapım İhaleleri Dairesi Başkanlığı	59
Harita ve CBS Dairesi Başkanlığı	59-60
Toplum Sağlığı Dairesi Başkanlığı	60-61
Deprem Risk Yönetimi ve Kentsel İyileştirme Dairesi Başkanlığı	61-62
İtfaiye Denetim ve Önleme Şube Müdürlüğü	62
Kent Tarihi ve Tanıtımı Dairesi Başkanlığı	63-65
Gelirlerin Ekonomik Sınıflandırması (B) Cetveli	66-68
2022 Yılı Ekonomik Sınıflandırma 1. Düzey Bütçe ile Tahmin Edilen Gelirler Grafiği	69
Finansmanın Ekonomik Sınıflandırması Cetveli	70
Gelirlerin Yasal Dayanağını Gösterir (C) Cetveli	71-73
Çok Yıllı Gider Bütçesi Cetveli ve Grafiği	74-75
Fonksiyonel ve Ekonomik Sınıflandırma Düzeyinde 2023 Yılı Bütçe Tahmini Cetveli	76
Fonksiyonel ve Ekonomik Sınıflandırma Düzeyinde 2024 Yılı Bütçe Tahmini Cetveli	77
Çok Yıllı Gelir Bütçesi Cetveli ve Grafiği	78-79
Çok Yıllı Finansmanın Ekonomik Sınıflandırması Cetveli ve Bütçe Denkliği Grafiği	80-81
Gelecek Yıllara Yaygın Yüklenmeleri Kapsayan Taahhütler (G) Cetveli	82
Memur ve Hizmetli Olmayanlara Verilecek Yollukları Gösterir (H) Cetveli	83
İhdas Olunan Memur Kadrolarını Gösterir (K-1) Cetveli	84-112
İhdas Olunan Sürekli İşçi Kadrolarını Gösterir (K-2) Cetveli	113
237 Sayılı Taşıt Kanununa Göre 2022 Yılında Edinilecek Taşıtlar (T-1)	114
Mevcut Taşıtlar Listesi (T-2)	115
Ayrıntılı Harcama Programı	116-117
Finansman Programı	118

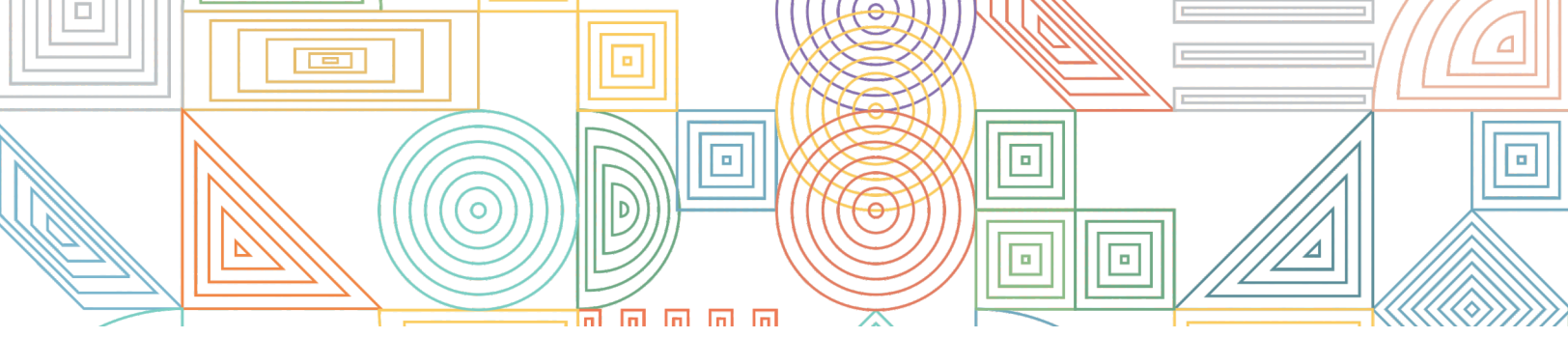

Gelir Tarife Cetvelleri	119-187
<i>İşletme Ve Destek Hizmetleri Dairesi Başkanlığı</i>	121-123
<i>Dış İlişkiler ve Turizm Dairesi Başkanlığı</i>	125-126
<i>İklim Değişikliği ve Çevre Koruma Kontrol Dairesi Başkanlığı</i>	127-130
<i>Emlak Yönetimi Dairesi Başkanlığı</i>	131-135
<i>Eşrefpaşa Hastanesi Başhekimliği</i>	137-138
<i>İmar ve Şehircilik Dairesi Başkanlığı</i>	139-141
<i>İtfaiye Dairesi Başkanlığı</i>	143-146
<i>Kültür ve Sanat Dairesi Başkanlığı</i>	147-148
<i>Ulaşım Dairesi Başkanlığı</i>	149-152
<i>Park ve Bahçeler Dairesi Başkanlığı</i>	153-154
<i>Yazı İşleri ve Kararlar Dairesi Başkanlığı</i>	155-156
<i>Sosyal Hizmetler Dairesi Başkanlığı</i>	157-158
<i>Gençlik ve Spor Dairesi Başkanlığı</i>	159-160
<i>Mezarlıklar Dairesi Başkanlığı</i>	161-163
<i>Atık Yönetimi Dairesi Başkanlığı</i>	165-166
<i>Fen İşleri Dairesi Başkanlığı</i>	167-171
<i>Tarımsal Hizmetler Dairesi Başkanlığı</i>	173-174
<i>Harita ve CBS Dairesi Başkanlığı</i>	175-179
<i>Toplum Sağlığı Dairesi Başkanlığı</i>	181-182
<i>İtfaiye Denetim ve Önleme Şube Müdürlüğü</i>	183-184
<i>Kent Tarihi ve Tanıtımı Dairesi Başkanlığı</i>	185-187

T.C.
İZMİR BÜYÜKŞEHİR BELEDİYESİ

Karar No :96772592.302.03-01.708

Karar Tarihi : 30/09/2021

ENCÜMEN KARARI

Başkanlık Makamından Encümenimize havale edilen Mali Hizmetler Dairesi Başkanlığına bağlı Bütçe Şube Müdürlüğü'nün 01/09/2021 tarih ve E.331935 sayılı yazılarında;

Belediyemizin 2022 Mali Yılı Bütçe Tasarısı 5393 sayılı Belediye Kanununun 61. ve 62. maddesi ile Mahalli İdareler Bütçe ve Muhasebe Yönetmeliğinin 24. maddesi hükümleri doğrultusunda stratejik plan ve performans programına uygun olarak hazırlanmış olup, Makamınıza sunulmuştur. Sayın Makamınızca tetkik ve Encümene havale hususunu arz ederim. Denilmekle gereği düşünüldü.

Mali Hizmetler Dairesi Başkanlığına bağlı Bütçe Şube Müdürlüğü'nün teklifi incelenmiş olup; stratejik plan ve performans programına uygun olarak hazırlanan Belediyemizin 2022 Mali Yılı Bütçe Tasarısının, 5393 sayılı Belediye Kanununun 61. ve 62. maddeleri ile Mahalli İdareler Bütçe ve Muhasebe Yönetmeliğinin 24. maddesi hükümleri gereğince kabulüne ve gereği için evrakın Mali Hizmetler Dairesi Başkanlığına bağlı Bütçe Şube Müdürlüğüne gönderilmesine, Encümenimizce oybirliği ile karar verildi.

Katılmadı

Mustafa ÖZUSLU
Büyükşehir Belediye Başkanı V.

Katılmadı
Barış KARCI
Genel Sekreter V.
Encümen Başkanı

Katılmadı
Yeşim TEKOĞLU Üye Erhan UZUNOĞLU Üye Serkan KALMAZ Üye İsmet ORHAN Üye İlhan ÖZKÖSE Üye

Pınar ÇALIŞKAN Mali Hiz.Dai.Bşk. Av. Türkan ÖZGÜR 1. Hukuk Müşaviri Ömer GÜNCÖRMÜŞ Harita ve CBS Dai.Bşk.V. Levent İŞLER Yazı İşl ve Har. Dai.Bşk.

E/Ö

T.C.
İZMİR BÜYÜKŞEHİR BELEDİYESİ

Karar No :97509404.301.05.1356

Karar Tarihi : 24/11/2021

MECLİS KARARI

Meclisimizin 08/11/2021 tarihli toplantısında Plan ve Bütçe Komisyonuna havale edilen Başkanlık Önergesine ilişkin, 22/11/2021 tarihli Komisyon Raporunda;

Meclisimizin 08/11/2021 tarihli toplantısında Komisyonumuza havale olunan 22/10/2021 tarihli ve E.421589 sayılı Mali Hizmetler Dairesi Başkanlığı ifadedi **İzmir Büyükşehir Belediyesinin 2022 Mali Yılı Bütçesi ve ekli Gelir Tarife Cetvelleri** ile ilgili Başkanlık Önergesi, Komisyonumuzun 22/11/2021 tarihli toplantısında incelendi.

2022 YILI BÜTÇE KARARNAMESİ

Madde 1- Belediye birimleri için “(A) Ödenek Cetvelinde” gösterildiği gibi toplam 12.500.000.000,00-TL'lik ödenek verilmiştir, ifadesi Komisyonumuzca oyçokluğu ile kabul edilmiştir.

Madde 2- Belediye bütçesinin gelirleri “(B) Gelirlerin Ekonomik Sınıflandırması” cetvelinde gösterildiği gibi toplam 9.950.000.000,00-TL olarak tahmin edilmiştir, ifadesi Komisyonumuzca oyçokluğu ile kabul edilmiştir.

Madde 3- 2022 Yılı gider bütçesinde yer alan 12.500.000.000,00-TL ödeneklere, gelir bütçesinde tahmin edilen 9.950.000.000,00-TL gelirler ile Finansmanın Ekonomik Sınıflandırması tablosundaki 2.550.000.000,00-TL net finansman karşılık gösterilmek suretiyle toplam 12.500.000.000,00-TL'lik bütçede denklik sağlanmıştır, ifadesi Komisyonumuzca oyçokluğu ile kabul edilmiştir.

Madde 4- Gelirlerin Yasal Dayanakları (C) cetvelinde gösterilmiştir. Yasal dayanağı bulunmayan gelir tahsil edilemeyecektir, ifadesi Komisyonumuzca oyçokluğu ile kabul edilmiştir.

Madde 5- (G) cetvelinde nicelik ve niteliği gösterilen yatırım projeleri için üst yönetici, hükmü birden çok yılı kapsayan sözleşme yapmaya yetkilidir, ifadesi Komisyonumuzca oyçokluğu ile kabul edilmiştir.

Madde 6- 6245 sayılı Harcırah Kanununun 8'inci maddesi gereğince memur ve hizmetli olmayanların yurt içi ve yurt dışı gezi ve görevlerinde verilecek günlük ve yol giderleri bağlı (H) cetvelinde gösterilen miktarlar üzerinden ödenecektir, ifadesi Komisyonumuzca oyçokluğu ile kabul edilmiştir.

Madde 7- Bütçe aşağıda belirtilen cetvellerden oluşur:

A-Ödenek Cetveli (A) (Örnek-14)

B-Gelirlerin Ekonomik Sınıflandırması (B) Cetveli (Örnek-15)

C-Finansmanın Ekonomik Sınıflandırması Cetveli (Örnek-16)

Ç-Gelirlerin Yasal Dayanağını Gösterir (C) Cetveli (Örnek-17)

D-Çok Yıllı Gider Bütçesi Cetveli (Örnek-18)

E-Fonksiyonel ve Ekonomik Sınıflandırma Düzeyinde İzleyen İki Yıl Bütçe Tahmini Cetveli (Örnek-8)

F-Çok Yıllı Gelir Bütçesi Cetveli (Örnek-19)

G-Çok Yıllı Finansmanın Ekonomik Sınıflandırması Cetveli (Örnek-20)

H-Gelecek Yıllara Yaygın Yüklenmeleri Kapsayan Taahhütler (G) Cetveli (Örnek-21)

I-Memur Olmayanlara Verilecek Yollukları Gösterir (H) Cetveli (Örnek-22)

İ-İhdas Edilen Memur Kadrolarını Gösterir (K1) Cetveli (Örnek-23)

J-İhdas Edilen Sürekli İşçi Kadrolarını Gösterir (K2) Cetveli (Örnek-24)

K-237 Sayılı Taşıt Kanununa Göre Satın Alınacak Taşıtları Gösterir (T1) Cetveli (Örnek-25)

DS B/B de. 

T.C.
İZMİR BÜYÜKŞEHİR BELEDİYESİ

Karar No :97509404.301.05.1356

Karar Tarihi : 24/11/2021

MECLİS KARARI

L-Mevcut Taşıtları Gösterir (T2) Cetveli (Örnek:26)

M-Ayrıntılı Harcama Programı (Örnek:27)

N-Finansman Programı (Örnek:28), ifadesi Komisyonumuzca oyçokluğu ile kabul edilmiştir.

Madde 8- Vergi, resim, harçların tahsil süreleri 2464 Sayılı Belediye Gelirleri Kanunu ile yol harcamalarına katılım payının tahsil süresi ise; 2464 sayılı Belediye Gelirleri Kanununun harcamalara katılma payları ile ilgili hükümlerinin uygulanmasına ilişkin yönetmeliğin 22. maddesi gereği Belediye Meclisince kararlaştırılır, ifadesi Komisyonumuzca oyçokluğu ile kabul edilmiştir.

Madde 9- 5393 sayılı Belediye Kanunu'nun 18. maddesine göre, Beş Yıllık İmar Programı uygulanması, beldenin kalkınması bakımından yapılması uygun görülen işler için borçlanmada bulunmaya, yapılmış veya yapılacak olan sözleşmelerde ek protokollerle değişiklik yapmaya Belediye Meclisi yetkilidir, ifadesi Komisyonumuzca oyçokluğu ile kabul edilmiştir.

Madde 10- İmar Programının uygulanması, beldenin kalkınması bakımından uygun görülen iç ve dış kaynaklı borçlanmalarla ilgili olarak gerektiği takdirde teminat gösterme konusunda Belediye adına Büyükşehir Belediye Başkanı yetkilidir, ifadesi Komisyonumuzca oyçokluğu ile kabul edilmiştir.

Madde 11- Belediyemizin 2022 Mali Yılı Bütçesinde finansmanın ekonomik sınıflandırmasında öngörülen iç borç tutarını aşmamak üzere, 2022 Mali Yılı Bütçesinde yatırım, kamulaştırma, ve diğer harcamalar için nakdi veya gayri nakdi kredi kullanılmak üzere bankalardan 980.000.000,00-TL' ye kadar, kredi ve finansal kiralamanın sağlanması ve kullanılması, borçlanmanın yapılması, kredi geri ödeme koşullarının belirlenmesi, kredi sözleşmesi üzerinde değişiklik yapılması ve kullanılacak olan kredi için gerekli garanti ve teminatların verilmesi ile bu işlerle ilgili her türlü sözleşme, taahhütname, protokol ve temlik sözleşmelerinin düzenlenmesi veya imzalanması, kredi ile ilgili her türlü yazışmalarda münferiden işlem yapılabilmesi için; 5393 sayılı Belediye Kanununun 68/e maddesi gereği Büyükşehir Belediye Başkanı yetkilidir, ifadesi Komisyonumuzca oyçokluğu ile kabul edilmiştir.

Madde 12- Büyükşehir Belediye Başkanlığınca gösterilecek lüzum üzerine İZSU Genel Müdürlüğüne yaptırılacak su tesis bedelleri ile gerekli onarım tutarları, bakım ücretleri ve su sarfiyat bedelleri nakden veya mahsuben ilgili müdürlüğe ödenir, ifadesi Komisyonumuzca oyçokluğu ile kabul edilmiştir.

Madde 13- Büyükşehir Belediye Başkanlığınca gösterilecek lüzum üzerine ESHOT Genel Müdürlüğü'ne yaptırılacak gerekli bakım onarım, mal ve hizmet alımı bedelleri nakden veya mahsuben ilgili müdürlüğe ödenir, ifadesi Komisyonumuzca oyçokluğu ile kabul edilmiştir.

Madde 14- 4734 sayılı Kamu İhale Kanununun 3. maddesine göre Devlet Malzeme Ofisinden yapılacak olan alımlarda kredi avans ödemesi yapılır, ifadesi Komisyonumuzca oyçokluğu ile kabul edilmiştir.

Madde 15- Görevin niteliği gereği günün 24 saatinde devamlılık gösteren Zabıta, İtfaiye ve Güvenlik personelleri fazla çalışma ücretleri görevin yapılması esnasında veya görevden dolayı hastalanma, yaralanma ve sakatlanma hallerinde tedavileri süresince dahi ödenmeye devam olunur. Fazla çalışma ücretleri Bütçe Kanununda belirtilen miktarı geçmemek üzere Bütçe Kanunundaki en üst miktar uygulanır. Kanun gereği hak sahiplerine ödenir, ifadesi Komisyonumuzca oyçokluğu ile kabul edilmiştir.

05
B/B

T.C.
İZMİR BÜYÜKŞEHİR BELEDİYESİ

Karar No :97509404.301.05.1356

Karar Tarihi : 24/11/2021

MECLİS KARARI

Madde 16- Bu kararname hükümleri 01 Ocak 2022 tarihinde yürürlüğe girer, ifadesi Komisyonumuzca oyçokluğu ile kabul edilmiştir.

Madde 17- İş bu Bütçe Kararnamesi 17 (on yedi) maddeden ibaret olup; hükümlerini üst yönetici yürütür, ifadesi Komisyonumuzca oyçokluğu ile kabul edilmiştir.

2022 MALİ YILI GİDER BÜTÇESİ:

Fonksiyonel Sınıflandırmanın 1. Düzeyi

01- Genel Kamu Hizmetleri	4.904.753.000,00-TL
03- Kamu Düzeni ve Güvenlik Hizmetleri	882.826.000,00-TL
04- Ekonomik İşler ve Hizmetler	3.259.833.000,00-TL
05- Çevre Koruma Hizmetleri	668.180.000,00-TL
06- İskan ve Toplum Refahı Hizmetleri	1.012.806.000,00-TL
07- Sağlık Hizmetleri	235.813.000,00-TL
08- Dinlenme, Kültür ve Din Hizmetleri	978.167.000,00-TL
09- Eğitim Hizmetleri	19.926.000,00-TL
10- Sosyal Güvenlik ve Sosyal Yardım Hizmetleri	537.696.000,00-TL

2022 Mali Yılı Gider Bütçesi Fonksiyonel Sınıflandırmanın 1. Düzeyi itibariyle incelenmesi sonucunda; toplam **12.500.000.000,00-TL** teklif edildiği şekilde; Komisyonumuzca oyçokluğu ile kabul edilmiştir.

Ekonomik Sınıflandırmanın 1. Düzeyi

01- Personel Giderleri	750.000.000,00-TL
02- Sosyal Güvenlik Kurumlarına Devlet Primi Giderleri	90.000.000,00-TL
03- Mal ve Hizmet Alım Giderleri	3.153.132.000,00-TL
04- Faiz Giderleri	585.200.000,00-TL
05- Cari Transferler	1.122.299.000,00-TL
06- Sermaye Giderleri	5.030.319.000,00-TL
07- Sermaye Transferleri	203.050.000,00-TL
08- Borç Verme	950.000.000,00-TL
09- Yedek Ödenek	616.000.000,00-TL

2022 Mali Yılı Gider Bütçesinin incelenmesi sonucunda; toplam **12.500.000.000,00-TL** teklif edildiği şekilde; Komisyonumuzca oyçokluğu ile kabul edilmiştir.

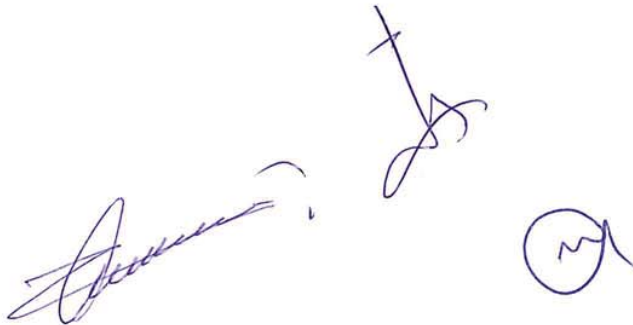

T.C.
İZMİR BÜYÜKŞEHİR BELEDİYESİ

Karar No :97509404.301.05.1356

Karar Tarihi : 24/11/2021

MECLİS KARARI

2022 MALİ YILI GELİR BÜTÇESİ:

01- Vergi Gelirleri	79.705.000,00-TL
03- Teşebbüs ve Mülkiyet Gelirleri	656.120.000,00-TL
04- Alınan Bağış ve Yardımlar İle Özel Gelirler	3.000,00-TL
05- Diğer Gelirler	9.149.372.000,00-TL
06- Sermaye Gelirleri	65.750.000,00-TL
09- Red Ve İadeler (-)	950.000,00-TL

2022 Mali Yılı Gelir Bütçesinin incelenmesi sonucunda; toplam **9.950.000.000,00-TL** teklif edildiği şekilde; Komisyonumuzca oyçokluğu ile kabul edilmiştir.

2022 Mali Yılı Finansmanın Ekonomik Sınıflandırması

01- İç Borçlanma	495.000.000,00-TL
02- Dış Borçlanma	1.300.000.000,00-TL
03- Likidite Amaçlı Tutulan Nakit, Mevduat ve Menkul Kıymetlerdeki Değişiklikler	755.000.000,00-TL
05- NET FİNANSMAN	2.550.000.000,00-TL

2022 Mali Yılı Finansmanın Ekonomik Sınıflandırmasının incelenmesi sonucunda; **2.550.000.000,00-TL** Net Finansman teklif edildiği şekilde; Komisyonumuzca oyçokluğu ile kabul edilmiştir.

2022 Mali Yılı Ayrıntılı Harcama Programı

- Birinci Üç Aylık Dönem Tahmini 3.417.172.580,00-TL
- İkinci Üç Aylık Dönem Tahmini 3.313.297.780,00-TL
- Üçüncü Üç Aylık Dönem Tahmini 3.535.567.280,00-TL
- Dördüncü Üç Aylık Dönem Tahmini 3.398.962.360,00-TL

2022 Mali Yılı Ayrıntılı Harcama Programının incelenmesi sonucunda; teklif edildiği şekilde; Komisyonumuzca oyçokluğu ile kabul edilmiştir.

2022 Mali Yılı Finansman Programı

- Birinci Üç Aylık Dönem Tahmini 3.418.590.420,00-TL
- İkinci Üç Aylık Dönem Tahmini 3.315.722.700,00-TL
- Üçüncü Üç Aylık Dönem Tahmini 3.536.633.220,00-TL
- Dördüncü Üç Aylık Dönem Tahmini 3.394.053.660,00-TL

2022 Mali Yılı Finansman Programının incelenmesi sonucunda; teklif edildiği şekilde; Komisyonumuzca oyçokluğu ile kabul edilmiştir.

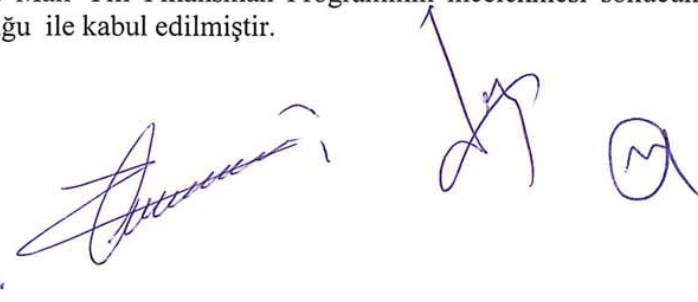

T.C.
İZMİR BÜYÜKŞEHİR BELEDİYESİ

Karar No :97509404.301.05.1356

Karar Tarihi : 24/11/2021

MECLİS KARARI

TARİFE CETVELLERİ:

Tarife cetvellerinin incelenmesi sonucunda; 2022 Mali Yılı Bütçe tasarısında Ruhsat ve Denetim Şube Müdürlüğü, Tatil Günleri Çalışma Ruhsatı tarifesinin içinde yer alan;

Gayri Sıhhi Müesseselerden

2. Sınıf Gayri Sıhhi Müesseseler 365,00-TL

3. Sınıf Gayri Sıhhi Müesseseler 190,00-TL

Sıhhi Müesseselerden

Market (200 m² Üstü İçin) 800,00-TL

Sıhhi Müesseseler 190,00-TL

Komisyonumuz tarafından yapılması uygun görülen kısmi değişiklikle, diğer tarifelerin ise teklif edildiği şekilde; Komisyonumuzca oyçokluğu ile kabul edilmiştir.

SONUÇ:

İzmir Büyükşehir Belediyesi 2022 Mali Yılı Bütçe Kararnamesi 17 (on yedi) madde üzerinden madde madde eki diğer cetveller ile birlikte; Gider Bütçesi Kurumsal Kodlaması yapılan her birimin Fonksiyonel Sınıflandırmanın Birinci Düzeyi, Ekonomik Sınıflandırmanın 1. Düzeyi, Finansmanın Ekonomik Sınıflandırmasının Birinci Düzeyi ve Gelir Bütçesinin Ekonomik Sınıflandırmanın Birinci Düzeyi toplamları itibarıyla **12.500.000.000,00-TL** üzerinden denk olarak; Birinci Düzey Ayrıntılı Harcama Programı ile Finansmanın Programı üçer aylık dönemler itibarıyla toplamları üzerinden; izleyen iki yılın (2023-2024) tahmini Bütçeleri, Gelir ve Gider tahminleri bazında ayrı ayrı olmak üzere, 2022 Mali Yılı Bütçesi ekinde yer alan Gelir Tarife Cetvellerinin ise yukarıda belirtildiği şekilde **kısmen değişiklik yapılmak suretiyle**; Komisyonumuzca oyçokluğu ile kabul edilmiştir. Sayın Meclisimizin onaylarına sunulur. Denilmektedir.

Yukarıda metni yazılı Plan ve Bütçe Komisyonu Raporunun okutularak müzakereye açılmasının, lehte ve aleyhte tüm görüşlerle birlikte tutanaklara geçmesinin ve görüşmelerin tamamlanmasının ardından, İzmir Büyükşehir Belediyesi 2022 Mali Yılı Bütçe Tasarısının; İzmir Büyükşehir Belediye Başkanı Mustafa Tunç SOYER Başkanlığında, toplantıda hazır bulunan Meclis Üyeleri; Erhan KILIÇ, Serkan KALMAZ, İlhan DAL, Bülent SÖZÜPEK, Ceyhan KAYHAN, İbrahim Ulaş POLAT, Bahar GÜRSUL, Hüseyin ÜNAL, Abdül BATUR, Ali Emrah KARAMUSTAFAOĞLU, Şamil Sinan AN, Erhan UZUNOĞLU, Cenap BÖRÜHAN, Asker GÜNEŞ, Saadet ÇAĞLİN, Mustafa ÖZUSLU, Birgül SURAL ÜNER, Murat AYDIN, Nilüfer BAKOĞLU AŞIK, Serdar SANDAL, İsmail SARI, Yeşim TEKOĞLU, Gamze Gül ÇAMUR, İrfan ÖNAL, Cindi Can POLAT, Ali Rıza KÖÇER, Burhan Suat ÇAĞLAYAN, Ali GÜL, Deniz BEKTAŞ, Mithat TEKİN, Ömer ŞENTÜRK, Özkan YILDIZ, Sıla İLGİ AKKAŞ, Sultan İPEKLİ, Ali YILMAZ, Çağlar GÜLEZ, Halil ARDA, İbrahim ÖZKARA, Necati KIRMAZ, İzel ZENGİNOBUZ DERİNSU, İlhan ÖZKÖSE, Mehmet ERİŞ, Ufuk AYKOL, Özay KAPTAN, Mustafa GERÇEK, Nazan DÖNMEZ, Rıdvan KARAKAYALI, Mehmet TÜRKMEN, Muharrem BAYRAKTAR, Ali BOR, Oğuzhan ÖZŞAHİN, Musa ÖZCAN, Halil ÇULHAOĞLU, Şerif SÜRÜCÜ, Ufuk YÖRÜK, Bülent KÖKLÜ, Ertan CERTEL, Onur YİĞİT, Dolunay BAYER, İbrahim Halil KILIÇ, Memet MALTEPE, Fikriye ARSLAN, Ayhan KAYA, Hüsnüye YILDIRIM, Hasan KORKMAZ, Berkhan PARLAK, Sefer TOPÇU, Muammer Ekrem ORAN, Aybars YILDIRIM, Fayıka ÖNER, Şükrü SÜREROĞLU, Nuri CAFEROĞLU, Hasan UYSAL, Fatih GÜRBÜZ, Raşit DİRİM, Hakan BARÇIN, Alp ATAY, Özdem- Mustafa İNCE, Özcan PARLAR, Nilay KÖKKİLİNÇ,

T.C.
İZMİR BÜYÜKŞEHİR BELEDİYESİ

Karar No :97509404.301.05.1356

Karar Tarihi : 24/11/2021

MECLİS KARARI

Kazım ÇAM, Ahmet İNANLI, Feridun YILMAZLAR, Refik SÜREN, Ruhi SELEK, Raife KARABATAK, Mustafa SOLMAZ, Burçin Kevser TOURCHIAN, İsa NEZİR, Fikret MISIRLI, Mustafa Alper GÜLDALI, Selma KISA, Hakan YILDIZ, Hıdır ALPTEKİN, Ahmet Uğur BARAN, Özgür HIZAL, Dilek YILDIZ, Hüsnü BOZTEPE, Göksel DİNÇER, Ali GÖNEN, Murat ÖNCEL, Metin YAŞAR, Okan BİLDİRİCİ, Çile ÖZKUL, Ayşegül ALTUĞ, Ali AYYILDIZ, Mehmet PINAR, Erhan ÇALIŞKAN, Barış BÜKÜLMEZ, Semih YALIN, Erol ÇOMAK, Ümit CİNGÖZ, İsmail EKEROĞLU, Ertuğrul AKGÜN, Sema YEŞİLÇİMEN, Hakan ERTANE, Kemal SEVİNÇ, Halil AKBULUT, Sedat SARI, Salih Atakan DURAN, Halil Doğukan EROĞLU, Salahattin ŞAHİN, Hakan ŞİMŞEK, Turgut PINAR, Alpaslan KOPARAL, Nezih ÖZUYAR'ın katılımıyla oylanmasına geçilmiştir.

2022 Mali Yılı BÜTÇE KARARNAMESİ

Madde 1- Belediye birimleri için "(A) Ödenek Cetvelinde" gösterildiği gibi toplam 12.500.000.000,00-TL'lik ödenek verilmiştir.

Birleşime katılanların adları tek tek okundu, oylandı. CHP ve İYİ Parti mensubu Meclis Üyeleri ile DEVA Partisi mensubu Meclis Üyesi Nezih ÖZUYAR'ın kabul, AK Parti ve MHP mensubu Meclis Üyelerinin ret oylarıyla, maddenin oyçokluğu ile kabulüne karar verildi.

Madde 2- Belediye bütçesinin gelirleri "(B) Gelirlerin Ekonomik Sınıflandırması" cetvelinde gösterildiği gibi toplam 9.950.000.000,00-TL olarak tahmin edilmiştir.

Birleşime katılanların adları tek tek okundu, oylandı. CHP ve İYİ Parti mensubu Meclis Üyeleri ile DEVA Partisi mensubu Meclis Üyesi Nezih ÖZUYAR'ın kabul, AK Parti ve MHP mensubu Meclis Üyelerinin ret oylarıyla, maddenin oyçokluğu ile kabulüne karar verildi.

Madde 3- 2022 Yılı gider bütçesinde yer alan 12.500.000.000,00-TL ödeneklere, gelir bütçesinde tahmin edilen 9.950.000.000,00-TL gelirler ile Finansmanın Ekonomik Sınıflandırması tablosundaki 2.550.000.000,00-TL Net Finansman karşılık gösterilmek suretiyle toplam 12.500.000.000,00-TL'lik bütçede denklik sağlanmıştır.

Birleşime katılanların adları tek tek okundu, oylandı. CHP ve İYİ Parti mensubu Meclis Üyeleri ile DEVA Partisi mensubu Meclis Üyesi Nezih ÖZUYAR'ın kabul, AK Parti ve MHP mensubu Meclis Üyelerinin ret oylarıyla, maddenin oyçokluğu ile kabulüne karar verildi.

Madde 4- Gelirlerin Yasal Dayanakları (C) cetvelinde gösterilmiştir. Yasal dayanağı bulunmayan gelir tahsil edilemeyecektir.

Birleşime katılanların adları tek tek okundu, oylandı. CHP ve İYİ Parti mensubu Meclis Üyeleri ile DEVA Partisi mensubu Meclis Üyesi Nezih ÖZUYAR'ın kabul, AK Parti ve MHP mensubu Meclis Üyelerinin ret oylarıyla, maddenin oyçokluğu ile kabulüne karar verildi.

Madde 5- (G) cetvelinde nicelik ve niteliği gösterilen yatırım projeleri için üst yönetici, hükmü birden çok yılı kapsayan sözleşme yapmaya yetkilidir.

B/B

T.C.
İZMİR BÜYÜKŞEHİR BELEDİYESİ

Karar No :97509404.301.05.1356

Karar Tarihi : 24/11/2021

MECLİS KARARI

Birleşime katılanların adları tek tek okundu, oylandı. CHP ve İYİ Parti mensubu Meclis Üyeleri ile DEVA Partisi mensubu Meclis Üyesi Nezh ÖZUYAR'ın kabul, AK Parti ve MHP mensubu Meclis Üyelerinin ret oylarıyla, maddenin oyçokluğu ile kabulüne karar verildi.

Madde 6- 6245 sayılı Harcırah Kanununun 8'inci maddesi gereğince memur ve hizmetli olmayanların yurt içi ve yurt dışı gezi ve görevlerinde verilecek günlük ve yol giderleri bağlı (H) cetvelinde gösterilen miktarlar üzerinden ödenecektir.

Birleşime katılanların adları tek tek okundu, oylandı. CHP ve İYİ Parti mensubu Meclis Üyeleri ile DEVA Partisi mensubu Meclis Üyesi Nezh ÖZUYAR'ın kabul, AK Parti ve MHP mensubu Meclis Üyelerinin ret oylarıyla, maddenin oyçokluğu ile kabulüne karar verildi.

Madde 7- Bütçe aşağıda belirtilen cetvellerden oluşur:

A-Ödenek Cetveli (A) (Örnek-14)

B-Gelirlerin Ekonomik Sınıflandırması (B) Cetveli (Örnek-15)

C-Finansmanın Ekonomik Sınıflandırması Cetveli (Örnek-16)

Ç-Gelirlerin Yasal Dayanağını Gösterir (C) Cetveli (Örnek-17)

D-Çok Yıllı Gider Bütçesi Cetveli (Örnek-18)

E-Fonksiyonel ve Ekonomik Sınıflandırma Düzeyinde İzleyen İki Yıl Bütçe Tahmini Cetveli (Örnek-8)

F-Çok Yıllı Gelir Bütçesi Cetveli (Örnek-19)

G-Çok Yıllı Finansmanın Ekonomik Sınıflandırması Cetveli (Örnek-20)

H-Gelecek Yıllara Yaygın Yüklenmeleri Kapsayan Taahhütler (G) Cetveli (Örnek-21)

I-Memur Olmayanlara Verilecek Yollukları Gösterir (H) Cetveli (Örnek-22)

İ-İhdas Edilen Memur Kadrolarını Gösterir (K1) Cetveli (Örnek-23)

J-İhdas Edilen Sürekli İşçi Kadrolarını Gösterir (K2) Cetveli (Örnek-24)

K-237 Sayılı Taşıt Kanununa Göre Satın Alınacak Taşıtları Gösterir (T1) Cetveli (Örnek-25)

L-Mevcut Taşıtları Gösterir (T2) Cetveli (Örnek:26)

M-Ayrıntılı Harcama Programı (Örnek:27)

N-Finansman Programı (Örnek:28)

Birleşime katılanların adları tek tek okundu, oylandı. CHP ve İYİ Parti mensubu Meclis Üyeleri ile DEVA Partisi mensubu Meclis Üyesi Nezh ÖZUYAR'ın kabul, AK Parti ve MHP mensubu Meclis Üyelerinin ret oylarıyla, maddenin oyçokluğu ile kabulüne karar verildi.

Madde 8- Vergi, resim, harçların tahsil süreleri 2464 Sayılı Belediye Gelirleri Kanunu ile yol harcamalarına katılım payının tahsil süresi ise; 2464 sayılı Belediye Gelirleri Kanununun harcamalara katılma payları ile ilgili hükümlerinin uygulanmasına ilişkin yönetmeliğin 22. maddesi gereği Belediye Meclisince kararlaştırılır.

Birleşime katılanların adları tek tek okundu, oylandı. CHP ve İYİ Parti mensubu Meclis Üyeleri ile DEVA Partisi mensubu Meclis Üyesi Nezh ÖZUYAR'ın kabul, AK Parti ve MHP mensubu Meclis Üyelerinin ret oylarıyla, maddenin oyçokluğu ile kabulüne karar verildi.

Madde 9- 5393 sayılı Belediye Kanunu'nun 18. maddesine göre, Beş Yıllık İmar Programı uygulanması, beldenin kalkınması bakımından yapılması uygun görülen işler için borçlanmada bulunmaya, yapılmış veya yapılacak olan sözleşmelerde ek protokollerle değişiklik yapmaya Belediye Meclisi yetkilidir.

B/B



T.C.
İZMİR BÜYÜKŞEHİR BELEDİYESİ

Karar No :97509404.301.05.1356

Karar Tarihi : 24/11/2021

MECLİS KARARI

Birleşime katılanların adları tek tek okundu, oylandı. CHP ve İYİ Parti mensubu Meclis Üyeleri ile DEVA Partisi mensubu Meclis Üyesi Nezh ÖZUYAR'ın kabul, AK Parti ve MHP mensubu Meclis Üyelerinin ret oylarıyla, maddenin oyçokluğu ile kabulüne karar verildi.

Madde 10- İmar Programının uygulanması, beldenin kalkınması bakımından uygun görülen iç ve dış kaynaklı borçlanmalarla ilgili olarak gerektiği takdirde teminat gösterme konusunda Belediye adına Büyükşehir Belediye Başkanı yetkilidir.

Birleşime katılanların adları tek tek okundu, oylandı. CHP ve İYİ Parti mensubu Meclis Üyeleri ile DEVA Partisi mensubu Meclis Üyesi Nezh ÖZUYAR'ın kabul, AK Parti ve MHP mensubu Meclis Üyelerinin ret oylarıyla, maddenin oyçokluğu ile kabulüne karar verildi.

Madde 11-Belediyemizin 2022 Mali Yılı Bütçesinde finansmanın ekonomik sınıflandırmasında öngörülen iç borç tutarını aşmamak üzere, 2022 Mali Yılı Bütçesinde yatırım, kamulaştırma, ve diğer harcamalar için nakdi veya gayri nakdi kredi kullanılmak üzere bankalardan 980.000.000,00-TL' ye kadar, kredi ve finansal kiralamanın sağlanması ve kullanılması, borçlanmanın yapılması, kredi geri ödeme koşullarının belirlenmesi, kredi sözleşmesi üzerinde değişiklik yapılması ve kullanılacak olan kredi için gerekli garanti ve teminatların verilmesi ile bu işlerle ilgili her türlü sözleşme, taahhütname, protokol ve temlik sözleşmelerinin düzenlenmesi veya imzalanması, kredi ile ilgili her türlü yazışmalarda münferiden işlem yapılabilmesi için; 5393 sayılı Belediye Kanununun 68/e maddesi gereği Büyükşehir Belediye Başkanı yetkilidir.

Birleşime katılanların adları tek tek okundu, oylandı. CHP ve İYİ Parti mensubu Meclis Üyeleri ile DEVA Partisi mensubu Meclis Üyesi Nezh ÖZUYAR'ın kabul, AK Parti ve MHP mensubu Meclis Üyelerinin ret oylarıyla, maddenin oyçokluğu ile kabulüne karar verildi.

Madde 12- Büyükşehir Belediye Başkanlığınca gösterilecek lüzum üzerine İZSU Genel Müdürlüğüne yaptırılacak su tesis bedelleri ile gerekli onarım tutarları, bakım ücretleri ve su sarfiyat bedelleri nakden veya mahsuben ilgili müdürlüğe ödenir.

Birleşime katılanların adları tek tek okundu, oylandı. CHP ve İYİ Parti mensubu Meclis Üyeleri ile DEVA Partisi mensubu Meclis Üyesi Nezh ÖZUYAR'ın kabul, AK Parti ve MHP mensubu Meclis Üyelerinin ret oylarıyla, maddenin oyçokluğu ile kabulüne karar verildi.

Madde 13- Büyükşehir Belediye Başkanlığınca gösterilecek lüzum üzerine Eshot Genel Müdürlüğü'ne yaptırılacak gerekli bakım onarım, mal ve hizmet alımı bedelleri nakden veya mahsuben ilgili müdürlüğe ödenir.

Birleşime katılanların adları tek tek okundu, oylandı. CHP ve İYİ Parti mensubu Meclis Üyeleri ile DEVA Partisi mensubu Meclis Üyesi Nezh ÖZUYAR'ın kabul, AK Parti ve MHP mensubu Meclis Üyelerinin ret oylarıyla, maddenin oyçokluğu ile kabulüne karar verildi.

Madde 14- 4734 sayılı Kamu İhale Kanununun 3. maddesine göre Devlet Malzeme Ofisinden yapılacak olan alımlarda kredi avans ödemesi yapılır.

T.C.
İZMİR BÜYÜKŞEHİR BELEDİYESİ

Karar No :97509404.301.05.1356

Karar Tarihi : 24/11/2021

MECLİS KARARI

Birleşime katılanların adları tek tek okundu, oylandı. CHP ve İYİ Parti mensubu Meclis Üyeleri ile DEVA Partisi mensubu Meclis Üyesi Nezh ÖZUYAR'ın kabul, AK Parti ve MHP mensubu Meclis Üyelerinin ret oylarıyla, maddenin oyçokluğu ile kabulüne karar verildi.

Madde 15- Görevin niteliği gereği günün 24 saatinde devamlılık gösteren Zabıta, İtfaiye ve Güvenlik personelleri fazla çalışma ücretleri görevin yapılması esnasında veya görevden dolayı hastalanma, yaralanma ve sakatlanma hallerinde tedavileri süresince dahi ödenmeye devam olunur. Fazla çalışma ücretleri Bütçe Kanununda belirtilen miktarı geçmemek üzere Bütçe Kanunundaki en üst miktar uygulanır. Kanun gereği hak sahiplerine ödenir.

Birleşime katılanların adları tek tek okundu, oylandı. CHP ve İYİ Parti mensubu Meclis Üyeleri ile DEVA Partisi mensubu Meclis Üyesi Nezh ÖZUYAR'ın kabul, AK Parti ve MHP mensubu Meclis Üyelerinin ret oylarıyla, maddenin oyçokluğu ile kabulüne karar verildi.

Madde 16- Bu kararname hükümleri 01 Ocak 2022 tarihinde yürürlüğe girer.

Birleşime katılanların adları tek tek okundu, oylandı. CHP ve İYİ Parti mensubu Meclis Üyeleri ile DEVA Partisi mensubu Meclis Üyesi Nezh ÖZUYAR'ın kabul, AK Parti ve MHP mensubu Meclis Üyelerinin ret oylarıyla, maddenin oyçokluğu ile kabulüne karar verildi.

Madde 17- İş bu Bütçe Kararnamesi 17 (on yedi) maddeden ibaret olup; hükümlerini üst yönetici yürütür.

Birleşime katılanların adları tek tek okundu, oylandı. CHP ve İYİ Parti mensubu Meclis Üyeleri ile DEVA Partisi mensubu Meclis Üyesi Nezh ÖZUYAR'ın kabul, AK Parti ve MHP mensubu Meclis Üyelerinin ret oylarıyla, maddenin oyçokluğu ile kabulüne karar verildi.

2022 MALİ YILI GİDER BÜTÇESİ

Kurumsal Kodlaması Yapılan Her Birimin, Fonksiyonel Sınıflandırmalarının 1. Düzeyi Toplamları

Genel Sekreterlik Ödeneği Genel Kamu Hizmetleri 5.403.000,00-TL;

Birleşime katılanların adları tek tek okundu, oylandı. CHP ve İYİ Parti mensubu Meclis Üyeleri ile DEVA Partisi mensubu Meclis Üyesi Nezh ÖZUYAR'ın kabul, AK Parti ve MHP mensubu Meclis Üyelerinin ret oylarıyla, maddenin oyçokluğu ile kabulüne karar verildi.

Özel Kalem Müdürlüğü Genel Kamu Hizmetleri 9.969.000,00-TL;

Birleşime katılanların adları tek tek okundu, oylandı. CHP ve İYİ Parti mensubu Meclis Üyeleri ile DEVA Partisi mensubu Meclis Üyesi Nezh ÖZUYAR'ın kabul, AK Parti ve MHP mensubu Meclis Üyelerinin ret oylarıyla, maddenin oyçokluğu ile kabulüne karar verildi.

İnsan Kaynakları ve Eğitim Dairesi Başkanlığı Genel Kamu Hizmetleri 152.706.000,00-TL;

B/B

T.C.
İZMİR BÜYÜKŞEHİR BELEDİYESİ

Karar No :97509404.301.05.1356
Karar Tarihi : 24/11/2021

MECLİS KARARI

Birleşime katılanların adları tek tek okundu, oylandı. CHP ve İYİ Parti mensubu Meclis Üyeleri ile DEVA Partisi mensubu Meclis Üyesi Nezh ÖZUYAR'ın kabul, AK Parti ve MHP mensubu Meclis Üyelerinin ret oylarıyla, maddenin oyçokluğu ile kabulüne karar verildi.

Bilgi İşlem Dairesi Başkanlığı Genel Kamu Hizmetleri 94.934.000,00 TL;

Birleşime katılanların adları tek tek okundu, oylandı. CHP ve İYİ Parti mensubu Meclis Üyeleri ile DEVA Partisi mensubu Meclis Üyesi Nezh ÖZUYAR'ın kabul, AK Parti ve MHP mensubu Meclis Üyelerinin ret oylarıyla, maddenin oyçokluğu ile kabulüne karar verildi.

Makine İkmal Bakım ve Onarım Dairesi Başkanlığı Genel Kamu Hizmetleri 452.462.000,00 TL

Birleşime katılanların adları tek tek okundu, oylandı. CHP ve İYİ Parti mensubu Meclis Üyeleri ile DEVA Partisi mensubu Meclis Üyesi Nezh ÖZUYAR'ın kabul, AK Parti ve MHP mensubu Meclis Üyelerinin ret oylarıyla, maddenin oyçokluğu ile kabulüne karar verildi.

İşletme ve Destek Hizmetleri Dairesi Başkanlığı Genel Kamu Hizmetleri, Kamu Düzeni ve Güvenlik Hizmetleri, Sağlık Hizmetleri 1.285.411.000,00-TL;

Birleşime katılanların adları tek tek okundu, oylandı. CHP ve İYİ Parti mensubu Meclis Üyeleri ile DEVA Partisi mensubu Meclis Üyesi Nezh ÖZUYAR'ın kabul, AK Parti ve MHP mensubu Meclis Üyelerinin ret oylarıyla, maddenin oyçokluğu ile kabulüne karar verildi.

Teftiş Kurulu Başkanlığı Genel Kamu Hizmetleri 3.513.000,00-TL;

Birleşime katılanların adları tek tek okundu, oylandı. CHP ve İYİ Parti mensubu Meclis Üyeleri ile DEVA Partisi mensubu Meclis Üyesi Nezh ÖZUYAR'ın kabul, AK Parti ve MHP mensubu Meclis Üyelerinin ret oylarıyla, maddenin oyçokluğu ile kabulüne karar verildi.

İç Denetim Birimi Başkanlığı Genel Kamu Hizmetleri 2.655.000,00-TL;

Birleşime katılanların adları tek tek okundu, oylandı. CHP ve İYİ Parti mensubu Meclis Üyeleri ile DEVA Partisi mensubu Meclis Üyesi Nezh ÖZUYAR'ın kabul, AK Parti ve MHP mensubu Meclis Üyelerinin ret oylarıyla, maddenin oyçokluğu ile kabulüne karar verildi.

Strateji Geliştirme Dairesi Başkanlığı Genel Kamu Hizmetleri 11.471.000,00-TL;

Birleşime katılanların adları tek tek okundu, oylandı. CHP ve İYİ Parti mensubu Meclis Üyeleri ile DEVA Partisi mensubu Meclis Üyesi Nezh ÖZUYAR'ın kabul, AK Parti ve MHP mensubu Meclis Üyelerinin ret oylarıyla, maddenin oyçokluğu ile kabulüne karar verildi.

Mali Hizmetler Dairesi Başkanlığı Genel Kamu Hizmetleri 1.710.626.000,00-TL;

Birleşime katılanların adları tek tek okundu, oylandı. CHP ve İYİ Parti mensubu Meclis Üyeleri ile DEVA Partisi mensubu Meclis Üyesi Nezh ÖZUYAR'ın kabul, AK Parti ve MHP mensubu Meclis Üyelerinin ret oylarıyla, maddenin oyçokluğu ile kabulüne karar verildi.

05 B/B

T.C.
İZMİR BÜYÜKŞEHİR BELEDİYESİ

Karar No :97509404.301.05.1356
Karar Tarihi : 24/11/2021

MECLİS KARARI

1.Hukuk Müşavirliği Genel Kamu Hizmetleri 21.912.000,00-TL;

Birleşime katılanların adları tek tek okundu, oylandı. CHP ve İYİ Parti mensubu Meclis Üyeleri ile DEVA Partisi mensubu Meclis Üyesi Nezih ÖZUYAR'ın kabul, AK Parti ve MHP mensubu Meclis Üyelerinin ret oylarıyla, maddenin oyçokluğu ile kabulüne karar verildi.

Basın Yayın ve Halkla İlişkiler Dairesi Başkanlığı Genel Kamu Hizmetleri, Dinlenme Kültür ve Din Hizmetleri 67.726.000,00-TL;

Birleşime katılanların adları tek tek okundu, oylandı. CHP ve İYİ Parti mensubu Meclis Üyeleri ile DEVA Partisi mensubu Meclis Üyesi Nezih ÖZUYAR'ın kabul, AK Parti ve MHP mensubu Meclis Üyelerinin ret oylarıyla, maddenin oyçokluğu ile kabulüne karar verildi.

Protokol Şube Müdürlüğü Genel Kamu Hizmetleri 20.007.000,00 TL

Birleşime katılanların adları tek tek okundu, oylandı. CHP ve İYİ Parti mensubu Meclis Üyeleri ile DEVA Partisi mensubu Meclis Üyesi Nezih ÖZUYAR'ın kabul, AK Parti ve MHP mensubu Meclis Üyelerinin ret oylarıyla, maddenin oyçokluğu ile kabulüne karar verildi.

Dış İlişkiler ve Turizm Dairesi Başkanlığı Genel Kamu Hizmetleri, Ekonomik İşler ve Hizmetler 24.847.000,00-TL;

Birleşime katılanların adları tek tek okundu, oylandı. CHP ve İYİ Parti mensubu Meclis Üyeleri ile DEVA Partisi mensubu Meclis Üyesi Nezih ÖZUYAR'ın kabul, AK Parti ve MHP mensubu Meclis Üyelerinin ret oylarıyla, maddenin oyçokluğu ile kabulüne karar verildi.

İklim Değişikliği ve Çevre Koruma Kontrol Dairesi Başkanlığı Çevre Koruma Hizmetleri, Sağlık Hizmetleri 199.672.000,00-TL;

Birleşime katılanların adları tek tek okundu, oylandı. CHP ve İYİ Parti mensubu Meclis Üyeleri ile DEVA Partisi mensubu Meclis Üyesi Nezih ÖZUYAR'ın kabul, AK Parti ve MHP mensubu Meclis Üyelerinin ret oylarıyla, maddenin oyçokluğu ile kabulüne karar verildi.

Emlak Yönetimi Dairesi Başkanlığı Genel Kamu Hizmetleri 296.287.000,00-TL;

Birleşime katılanların adları tek tek okundu, oylandı. CHP ve İYİ Parti mensubu Meclis Üyeleri ile DEVA Partisi mensubu Meclis Üyesi Nezih ÖZUYAR'ın kabul, AK Parti ve MHP mensubu Meclis Üyelerinin ret oylarıyla, maddenin oyçokluğu ile kabulüne karar verildi.

Eşrefpaşa Hastanesi Başhekimliği Sağlık Hizmetleri 131.235.000,00-TL;

Birleşime katılanların adları tek tek okundu, oylandı. CHP ve İYİ Parti mensubu Meclis Üyeleri ile DEVA Partisi mensubu Meclis Üyesi Nezih ÖZUYAR'ın kabul, AK Parti ve MHP mensubu Meclis Üyelerinin ret oylarıyla, maddenin oyçokluğu ile kabulüne karar verildi.

DS
B/B



T.C.
İZMİR BÜYÜKŞEHİR BELEDİYESİ

Karar No :97509404.301.05.1356

Karar Tarihi : 24/11/2021

MECLİS KARARI

Etüd ve Projeler Dairesi Başkanlığı Ekonomik İşler ve Hizmetler, İskan ve Toplum Refahı Hizmetleri 38.547.000,00-TL;

Birleşime katılanların adları tek tek okundu, oylandı. CHP ve İYİ Parti mensubu Meclis Üyeleri ile DEVA Partisi mensubu Meclis Üyesi Nezih ÖZUYAR'ın kabul, AK Parti ve MHP mensubu Meclis Üyelerinin ret oylarıyla, maddenin oyçokluğu ile kabulüne karar verildi.

Yapı İşleri Dairesi Başkanlığı İskan ve Toplum Refahı Hizmetleri 870.188.000,00-TL;

Birleşime katılanların adları tek tek okundu, oylandı. CHP ve İYİ Parti mensubu Meclis Üyeleri ile DEVA Partisi mensubu Meclis Üyesi Nezih ÖZUYAR'ın kabul, AK Parti ve MHP mensubu Meclis Üyelerinin ret oylarıyla, maddenin oyçokluğu ile kabulüne karar verildi.

Muhtarlık İşleri Dairesi Başkanlığı Genel Kamu Hizmetleri 45.286.000,00-TL;

Birleşime katılanların adları tek tek okundu, oylandı. CHP ve İYİ Parti mensubu Meclis Üyeleri ile DEVA Partisi mensubu Meclis Üyesi Nezih ÖZUYAR'ın kabul, AK Parti ve MHP mensubu Meclis Üyelerinin ret oylarıyla, maddenin oyçokluğu ile kabulüne karar verildi.

İmar ve Şehircilik Dairesi Başkanlığı Ekonomik İşler ve Hizmetler 35.845.000,00-TL;

Birleşime katılanların adları tek tek okundu, oylandı. CHP ve İYİ Parti mensubu Meclis Üyeleri ile DEVA Partisi mensubu Meclis Üyesi Nezih ÖZUYAR'ın kabul, AK Parti ve MHP mensubu Meclis Üyelerinin ret oylarıyla, maddenin oyçokluğu ile kabulüne karar verildi.

Sosyal Projeler Dairesi Başkanlığı Genel Kamu Hizmetleri, Eğitim Hizmetleri, Sosyal Güvenlik ve Sosyal Yardım Hizmetleri 114.374.000,00-TL;

Birleşime katılanların adları tek tek okundu, oylandı. CHP ve İYİ Parti mensubu Meclis Üyeleri ile DEVA Partisi mensubu Meclis Üyesi Nezih ÖZUYAR'ın kabul, AK Parti ve MHP mensubu Meclis Üyelerinin ret oylarıyla, maddenin oyçokluğu ile kabulüne karar verildi.

İtfaiye Dairesi Başkanlığı Kamu Düzeni ve Güvenlik Hizmetleri 326.650.000,00-TL;

Birleşime katılanların adları tek tek okundu, oylandı. CHP ve İYİ Parti mensubu Meclis Üyeleri ile DEVA Partisi mensubu Meclis Üyesi Nezih ÖZUYAR'ın kabul, AK Parti ve MHP mensubu Meclis Üyelerinin ret oylarıyla, maddenin oyçokluğu ile kabulüne karar verildi.

Kültür ve Sanat Dairesi Başkanlığı Dinlenme Kültür ve Din Hizmetleri 162.169.000,00-TL;

Birleşime katılanların adları tek tek okundu, oylandı. CHP ve İYİ Parti mensubu Meclis Üyeleri ile DEVA Partisi mensubu Meclis Üyesi Nezih ÖZUYAR'ın kabul, AK Parti ve MHP mensubu Meclis Üyelerinin ret oylarıyla, maddenin oyçokluğu ile kabulüne karar verildi.

B/B

T.C.
İZMİR BÜYÜKŞEHİR BELEDİYESİ

Karar No :97509404.301.05.1356
Karar Tarihi : 24/11/2021

MECLİS KARARI

Satınalma Dairesi Başkanlığı Genel Kamu Hizmetleri 705.536.000,00-TL;

Birleşime katılanların adları tek tek okundu, oylandı. CHP ve İYİ Parti mensubu Meclis Üyeleri ile DEVA Partisi mensubu Meclis Üyesi Nezh ÖZUYAR'ın kabul, AK Parti ve MHP mensubu Meclis Üyelerinin ret oylarıyla, maddenin oyçokluğu ile kabulüne karar verildi.

Ulaşım Dairesi Başkanlığı Kamu Düzeni ve Güvenlik Hizmetleri, Ekonomik İşler ve Hizmetler 324.681.000,00-TL;

Birleşime katılanların adları tek tek okundu, oylandı. CHP ve İYİ Parti mensubu Meclis Üyeleri ile DEVA Partisi mensubu Meclis Üyesi Nezh ÖZUYAR'ın kabul, AK Parti ve MHP mensubu Meclis Üyelerinin ret oylarıyla, maddenin oyçokluğu ile kabulüne karar verildi.

Raylı Sistem Dairesi Başkanlığı Ekonomik İşler ve Hizmetler 1.272.593.000,00-TL;

Birleşime katılanların adları tek tek okundu, oylandı. CHP ve İYİ Parti mensubu Meclis Üyeleri ile DEVA Partisi mensubu Meclis Üyesi Nezh ÖZUYAR'ın kabul, AK Parti ve MHP mensubu Meclis Üyelerinin ret oylarıyla, maddenin oyçokluğu ile kabulüne karar verildi.

Park ve Bahçeler Dairesi Başkanlığı Sağlık Hizmetleri, Dinlenme Kültür ve Din Hizmetleri 595.395.000,00-TL;

Birleşime katılanların adları tek tek okundu, oylandı. CHP ve İYİ Parti mensubu Meclis Üyeleri ile DEVA Partisi mensubu Meclis Üyesi Nezh ÖZUYAR'ın kabul, AK Parti ve MHP mensubu Meclis Üyelerinin ret oylarıyla, maddenin oyçokluğu ile kabulüne karar verildi.

Yazı İşleri ve Kararlar Dairesi Başkanlığı Genel Kamu Hizmetleri 9.466.000,00-TL;

Birleşime katılanların adları tek tek okundu, oylandı. CHP ve İYİ Parti mensubu Meclis Üyeleri ile DEVA Partisi mensubu Meclis Üyesi Nezh ÖZUYAR'ın kabul, AK Parti ve MHP mensubu Meclis Üyelerinin ret oylarıyla, maddenin oyçokluğu ile kabulüne karar verildi.

Zabıta Dairesi Başkanlığı Kamu Düzeni ve Güvenlik Hizmetleri 96.689.000,00-TL;

Birleşime katılanların adları tek tek okundu, oylandı. CHP ve İYİ Parti mensubu Meclis Üyeleri ile DEVA Partisi mensubu Meclis Üyesi Nezh ÖZUYAR'ın kabul, AK Parti ve MHP mensubu Meclis Üyelerinin ret oylarıyla, maddenin oyçokluğu ile kabulüne karar verildi.

Kentsel Dönüşüm Dairesi Başkanlığı İskan ve Toplum Refahı Hizmetleri 52.242.000,00-TL;

Birleşime katılanların adları tek tek okundu, oylandı. CHP ve İYİ Parti mensubu Meclis Üyeleri ile DEVA Partisi mensubu Meclis Üyesi Nezh ÖZUYAR'ın kabul, AK Parti ve MHP mensubu Meclis Üyelerinin ret oylarıyla, maddenin oyçokluğu ile kabulüne karar verildi.



T.C.
İZMİR BÜYÜKŞEHİR BELEDİYESİ

Karar No :97509404.301.05.1356

Karar Tarihi : 24/11/2021

MECLİS KARARI

Sosyal Hizmetler Dairesi Başkanlığı Sosyal Güvenlik ve Sosyal Yardım Hizmetleri 435.392.000,00-TL;

Birleşime katılanların adları tek tek okundu, oylandı. CHP ve İYİ Parti mensubu Meclis Üyeleri ile DEVA Partisi mensubu Meclis Üyesi Nezh ÖZUYAR'ın kabul, AK Parti ve MHP mensubu Meclis Üyelerinin ret oylarıyla, maddenin oyçokluğu ile kabulüne karar verildi.

Gençlik ve Spor Hizmetleri Dairesi Başkanlığı Dinlenme, Kültür ve Din Hizmetleri 69.135.000,00-TL;

Birleşime katılanların adları tek tek okundu, oylandı. CHP ve İYİ Parti mensubu Meclis Üyeleri ile DEVA Partisi mensubu Meclis Üyesi Nezh ÖZUYAR'ın kabul, AK Parti ve MHP mensubu Meclis Üyelerinin ret oylarıyla, maddenin oyçokluğu ile kabulüne karar verildi.

Mezarlıklar Dairesi Başkanlığı Genel Kamu Hizmetleri 227.990.000,00-TL;

Birleşime katılanların adları tek tek okundu, oylandı. CHP ve İYİ Parti mensubu Meclis Üyeleri ile DEVA Partisi mensubu Meclis Üyesi Nezh ÖZUYAR'ın kabul, AK Parti ve MHP mensubu Meclis Üyelerinin ret oylarıyla, maddenin oyçokluğu ile kabulüne karar verildi.

Atık Yönetimi Dairesi Başkanlığı Çevre Koruma Hizmetleri 505.322.000,00-TL;

Birleşime katılanların adları tek tek okundu, oylandı. CHP ve İYİ Parti mensubu Meclis Üyeleri ile DEVA Partisi mensubu Meclis Üyesi Nezh ÖZUYAR'ın kabul, AK Parti ve MHP mensubu Meclis Üyelerinin ret oylarıyla, maddenin oyçokluğu ile kabulüne karar verildi.

Fen İşleri Dairesi Başkanlığı Ekonomik İşler ve Hizmetler 1.785.036.000,00-TL;

Birleşime katılanların adları tek tek okundu, oylandı. CHP ve İYİ Parti mensubu Meclis Üyeleri ile DEVA Partisi mensubu Meclis Üyesi Nezh ÖZUYAR'ın kabul, AK Parti ve MHP mensubu Meclis Üyelerinin ret oylarıyla, maddenin oyçokluğu ile kabulüne karar verildi.

Yapı Kontrol Dairesi Başkanlığı Ekonomik İşler ve Hizmetler 8.234.000,00-TL;

Birleşime katılanların adları tek tek okundu, oylandı. CHP ve İYİ Parti mensubu Meclis Üyeleri ile DEVA Partisi mensubu Meclis Üyesi Nezh ÖZUYAR'ın kabul, AK Parti ve MHP mensubu Meclis Üyelerinin ret oylarıyla, maddenin oyçokluğu ile kabulüne karar verildi.

Tarımsal Hizmetler Dairesi Başkanlığı Dinlenme, Kültür ve Din Hizmetleri 97.096.000,00-TL;

Birleşime katılanların adları tek tek okundu, oylandı. CHP ve İYİ Parti mensubu Meclis Üyeleri ile DEVA Partisi mensubu Meclis Üyesi Nezh ÖZUYAR'ın kabul, AK Parti ve MHP mensubu Meclis Üyelerinin ret oylarıyla, maddenin oyçokluğu ile kabulüne karar verildi.



B/B 

T.C.
İZMİR BÜYÜKŞEHİR BELEDİYESİ

Karar No :97509404.301.05.1356

Karar Tarihi : 24/11/2021

MECLİS KARARI

Yapım İhaleleri Dairesi Başkanlığı İskan ve Toplum Refahı Hizmetleri 8.444.000,00-TL;

Birleşime katılanların adları tek tek okundu, oylandı. CHP ve İYİ Parti mensubu Meclis Üyeleri ile DEVA Partisi mensubu Meclis Üyesi Nezh ÖZUYAR'ın kabul, AK Parti ve MHP mensubu Meclis Üyelerinin ret oylarıyla, maddenin oyçokluğu ile kabulüne karar verildi.

Harita ve CBS Dairesi Başkanlığı Genel Kamu Hizmetleri, İskan ve Toplum Refahı Hizmetleri 27.985.000,00-TL;

Birleşime katılanların adları tek tek okundu, oylandı. CHP ve İYİ Parti mensubu Meclis Üyeleri ile DEVA Partisi mensubu Meclis Üyesi Nezh ÖZUYAR'ın kabul, AK Parti ve MHP mensubu Meclis Üyelerinin ret oylarıyla, maddenin oyçokluğu ile kabulüne karar verildi.

Toplum Sağlığı Dairesi Başkanlığı Sağlık Hizmetleri, Sosyal Güvenlik ve Sosyal Yardım Hizmetleri 17.251.000,00-TL;

Birleşime katılanların adları tek tek okundu, oylandı. CHP ve İYİ Parti mensubu Meclis Üyeleri ile DEVA Partisi mensubu Meclis Üyesi Nezh ÖZUYAR'ın kabul, AK Parti ve MHP mensubu Meclis Üyelerinin ret oylarıyla, maddenin oyçokluğu ile kabulüne karar verildi.

Deprem Risk Yönetimi ve Kentsel İyileştirme Dairesi Başkanlığı Ekonomik İşler ve Hizmetler 77.040.000,00-TL;

Birleşime katılanların adları tek tek okundu, oylandı. CHP ve İYİ Parti mensubu Meclis Üyeleri ile DEVA Partisi mensubu Meclis Üyesi Nezh ÖZUYAR'ın kabul, AK Parti ve MHP mensubu Meclis Üyelerinin ret oylarıyla, maddenin oyçokluğu ile kabulüne karar verildi.

İtfaiye Denetim ve Önleme Şube Müdürlüğü Kamu Düzeni ve Güvenlik Hizmetleri 5.587.000,00-TL;

Birleşime katılanların adları tek tek okundu, oylandı. CHP ve İYİ Parti mensubu Meclis Üyeleri ile DEVA Partisi mensubu Meclis Üyesi Nezh ÖZUYAR'ın kabul, AK Parti ve MHP mensubu Meclis Üyelerinin ret oylarıyla, maddenin oyçokluğu ile kabulüne karar verildi.

Kent Tarihi ve Tanıtımı Dairesi Başkanlığı İskan ve Toplum Refahı Hizmetleri, Dinlenme Kültür ve Din Hizmetleri 94.991.000,00-TL;

Birleşime katılanların adları tek tek okundu, oylandı. CHP ve İYİ Parti mensubu Meclis Üyeleri ile DEVA Partisi mensubu Meclis Üyesi Nezh ÖZUYAR'ın kabul, AK Parti ve MHP mensubu Meclis Üyelerinin ret oylarıyla, maddenin oyçokluğu ile kabulüne karar verildi.

2022 Mali Yılı Gider Bütçesi Fonksiyonel Sınıflandırmanın 1. Düzeyi itibariyle incelenmesi sonucunda toplam 12.500.000.000,00-TL teklif edildiği şekilde;

Birleşime katılanların adları tek tek okundu, oylandı. CHP ve İYİ Parti mensubu Meclis Üyeleri ile DEVA Partisi mensubu Meclis Üyesi Nezh ÖZUYAR'ın kabul, AK Parti ve MHP mensubu Meclis Üyelerinin ret oylarıyla, maddenin oyçokluğu ile kabulüne karar verildi.

T.C.
İZMİR BÜYÜKŞEHİR BELEDİYESİ

Karar No :97509404.301.05.1356

Karar Tarihi : 24/11/2021

MECLİS KARARI

2022 MALİ YILI GELİR BÜTÇESİ

Ekonomik Sınıflandırmanın 1. Düzeyi

01- Vergi Gelirleri	79.705.000,00-TL
03- Teşebbüs ve Mülkiyet Gelirleri	656.120.000,00-TL
04- Alınan Bağış ve Yardımlar ile Özel Gelirler	3.000,00-TL
05- Diğer Gelirler	9.149.372.000,00-TL
06- Sermaye Gelirleri	65.750.000,00-TL
09- Red ve İadeler (-)	950.000,00-TL

2022 Mali Yılı Gelir Bütçesi Toplam 9.950.000.000,00-TL olarak teklif edildiği şekilde;

Birleşime katılanların adları tek tek okundu, oylandı. CHP ve İYİ Parti mensubu Meclis Üyeleri ile DEVA Partisi mensubu Meclis Üyesi Nezih ÖZUYAR'ın kabul, AK Parti ve MHP mensubu Meclis Üyelerinin ret oylarıyla, maddenin oyçokluğu ile kabulüne karar verildi.

2022 Mali Yılı Finansmanın Ekonomik Sınıflandırmasının 1.Düzeyini Genel Toplamları

01- İç Borçlanma	495.000.000,00-TL
02- Dış Borçlanma	1.300.000.000,00-TL
03- Likidite Amaçlı Tutulan Nakit, Mevduat ve Menkul Kıymetlerdeki Değişiklikler	755.000.000,00-TL

2022 Mali Yılı Net Finansman Toplamı 2.550.000.000,00-TL olarak teklif edildiği şekilde;

Birleşime katılanların adları tek tek okundu, oylandı. CHP ve İYİ Parti mensubu Meclis Üyeleri ile DEVA Partisi mensubu Meclis Üyesi Nezih ÖZUYAR'ın kabul, AK Parti ve MHP mensubu Meclis Üyelerinin ret oylarıyla, maddenin oyçokluğu ile kabulüne karar verildi.

2022 Mali Yılı Ayrıntılı Harcama Programını, Üçer Aylık Dönemler İtibariyle, Gider ve Mali Borç Ödeme Toplamları

- Birinci Üç Aylık Dönem Tahmini 3.417.172.580,00-TL
- İkinci Üç Aylık Dönem Tahmini 3.313.297.780,00-TL
- Üçüncü Üç Aylık Dönem Tahmini 3.535.567.280,00-TL
- Dördüncü Üç Aylık Dönem Tahmini 3.398.962.360,00-TL olarak teklif edildiği şekilde;

T.C.
İZMİR BÜYÜKŞEHİR BELEDİYESİ

Karar No :97509404.301.05.1356

Karar Tarihi : 24/11/2021

MECLİS KARARI

Birleşime katılanların adları tek tek okundu, oylandı. CHP ve İYİ Parti mensubu Meclis Üyeleri ile DEVA Partisi mensubu Meclis Üyesi Nezih ÖZUYAR'ın kabul, AK Parti ve MHP mensubu Meclis Üyelerinin ret oylarıyla, maddenin oyçokluğu ile kabulüne karar verildi.

2022 Mali Yılı Finansman Programını, Üçer Aylık Dönemler İtibariyle, Gelir ve Mali Borçlanma ve Banka Mevcudu Toplamları

- Birinci Üç Aylık Dönem Tahmini 3.418.590.420,00-TL
- İkinci Üç Aylık Dönem Tahmini 3.315.722.700,00-TL
- Üçüncü Üç Aylık Dönem Tahmini 3.536.633.220,00-TL
- Dördüncü Üç Aylık Dönem Tahmini 3.394.053.660,00-TL olarak teklif edildiği şekilde;

Birleşime katılanların adları tek tek okundu, oylandı. CHP ve İYİ Parti mensubu Meclis Üyeleri ile DEVA Partisi mensubu Meclis Üyesi Nezih ÖZUYAR'ın kabul, AK Parti ve MHP mensubu Meclis Üyelerinin ret oylarıyla, maddenin oyçokluğu ile kabulüne karar verildi.

TARİFE CETVELLERİ:

2022 Mali Yılı Bütçesinde yer alan Tarife Cetvellerinin ise; Ruhsat ve Denetim Şube Müdürlüğü, Tatil Günleri Çalışma Ruhsatı tarifesinin içinde yer alan;

Gayri Sıhhi Müesseselerden

2. Sınıf Gayri Sıhhi Müesseseler 365,00-TL

3. Sınıf Gayri Sıhhi Müesseseler 190,00-TL

Sıhhi Müesseselerden

Market (200 m² Üstü İçin) 800,00-TL

Sıhhi Müesseseler 190,00-TL değişiklik yapılmak suretiyle,

Birleşime katılanların adları tek tek okundu, oylandı. CHP ve İYİ Parti mensubu Meclis Üyeleri ile DEVA Partisi mensubu Meclis Üyesi Nezih ÖZUYAR'ın kabul, AK Parti ve MHP mensubu Meclis Üyelerinin ret oylarıyla, maddenin oyçokluğu ile kabulüne karar verildi.

5393 sayılı Belediye Kanununun 62. maddesi ile Mahalli İdareler Bütçe ve Muhasebe Yönetmeliğinin 29. maddesi hükümleri doğrultusunda; İzmir Büyükşehir Belediyesi 2022 Mali Yılı Bütçe Tasarısının, madde madde ve Birleşime katılanların adları tek tek okunmak sureti ile oylaması tamamlanmış olup; Mustafa SOLMAZ, Burçin Kevser TOURCHIAN, İsa NEZİR, Fikret MISIRLI, Mustafa Alper GÜLDALI, Selma KISA, Hakan YILDIZ, Hıdır ALPTEKİN, Ahmet Uğur BARAN, Özgür HIZAL, Dilek YILDIZ, Hüsnü BOZTEPE, Göksel DİNÇER, Ali GÖNEN, Murat ÖNCEL, Metin YAŞAR, Okan BİLDİRİCİ, Çile ÖZKUL, Ayşegül ALTUĞ, Ali AYYILDIZ, Mehmet PINAR, Erhan ÇALIŞKAN, Barış BÜKÜLMEZ, Semih YALIN, Erol ÇOMAK, Ümit CİNGÖZ, İsmail EKEROĞLU, Ertuğrul AKGÜN, Sema YEŞİLÇİMEN, Hakan ERTANE, Salahattin ŞAHİN, Hakan ŞİMŞEK, Turgut PINAR, Alpaslan KOPARAL'ın, **2022 Mali Yılı Bütçe Denge Kararnamesinin her maddesinde kullandıkları ret oylarına karşılık;** Mustafa Tunç SOYER, Erhan KILIÇ, Serkan KALMAZ, İlhan DAL, Bülent SÖZÜPEK, Ceyhan KAYHAN, İbrahim Ulaş POLAT, Bahar GÜRSUL, Hüseyin ÜNAL, Abdül BATUR, Ali Emrah KARAMUSTAFAOĞLU, Şamil Sinan AN, Erhan UZUNOĞLU, Cenap BÖRÜHAN, Asker GÜNEŞ, Saadet ÇAĞLIN, Mustafa ÖZUSLU, Birgül SURAL ÜNER, Murat AYDIN, Nilüfer BAKOĞLU AŞIK, Serdar SANDAL, İsmail SARI, Yeşim TEKÖĞLU, Gamze Gül ÇAMUR, İrfan ÖNAL, Cindi Can POLAT, Ali Rıza KÖÇER, Burhan Suat ÇAĞLAYAN, Ali GÜL, Deniz BEKTAŞ,

T.C.
İZMİR BÜYÜKŞEHİR BELEDİYESİ

Karar No :97509404.301.05.1356

Karar Tarihi : 24/11/2021

MECLİS KARARI

Mithat TEKİN, Ömer ŞENTÜRK, Özkan YILDIZ, Sıla İLGİ AKKAŞ, Sultan İPEKLİ, Ali YILMAZ, Çağlar GÜLEZ, Halil ARDA, İbrahim ÖZKARA, Necati KIRMAZ, İzel ZENGİNOBUZ DERİNSU, İlhan ÖZKÖSE, Mehmet ERİŞ, Ufuk AYKOL, Özay KAPTAN, Mustafa GERÇEK, Nazan DÖNMEZ, Rıdvan KARAKAYALI, Mehmet TÜRKMEN, Muharrem BAYRAKTAR, Ali BOR, Oğuzhan ÖZŞAHİN, Musa ÖZCAN, Halil ÇULHAOĞLU, Şerif SÜRÜCÜ, Ufuk YÖRÜK, Bülent KÖKLÜ, Ertan CERTEL, Onur YİĞİT, Dolunay BAYER, İbrahim Halil KILIÇ, Memet MALTEPE, Fikriye ARSLAN, Ayhan KAYA, Hüsniye YILDIRIM, Hasan KORKMAZ, Berkhan PARLAK, Sefer TOPÇU, Muammer Ekrem ORAN, Aybars YILDIRIM, Fayıka ÖNER, Şükrü SÜREROĞLU, Nuri CAFEROĞLU, Hasan UYSAL, Fatih GÜRBÜZ, Raşit DİRİM, Hakan BARÇIN, Alp ATAY, Özdem Mustafa İNCE, Özcan PARLAR, Nilay KÖKKİLİNÇ, Kazım ÇAM, Ahmet İNANLI, Feridun YILMAZLAR, Refik SÜREN, Ruhi SELEK, Raife KARABATAK, Kemal SEVİNÇ, Halil AKBULUT, Sedat SARI, Salih Atakan DURAN, Halil Doğukan EROĞLU, Nezih ÖZUYAR'ın **her maddede kullandıkları kabul oyları ile** İzmir Büyükşehir Belediyesi 2022 Mali Yılı Bütçe Kararnamesi 17 (on yedi) madde üzerinden madde madde eki diğer cetveller ile birlikte; Gider Bütçesi Kurumsal Kodlaması yapılan her birimin Fonksiyonel Sınıflandırmalarının 1. Düzeyi 12.500.000.000,00-TL, Gelir Bütçesinin Ekonomik Sınıflandırmalarının Birinci Düzeyi 9.950.000.000,00-TL olup, Finansmanın Ekonomik Sınıflandırması Tablosundaki 2.550.000.000,00-TL Net Finansman Tahmini de ilave edilmek suretiyle 12.500.000.000,00-TL üzerinden denk olarak; Birinci Düzey Ayrıntılı Harcama Programı ile Finansman Programı üçer aylık dönemler itibarıyla toplamları üzerinden; izleyen iki yılın (2023-2024) tahmini Bütçeleri, Gelir ve Gider tahminleri bazında ayrı ayrı olmak üzere 2022 Mali Yılı Bütçesinde yer alan Tarife Cetvellerinin ise **kısmen değişiklik yapılmak suretiyle** kabulüne, 5216 sayılı Büyükşehir Belediyesi Kanununun 25. maddesi gereği, Meclisimizce oyçokluğu ile karar verildi.

Mustafa Tunç SOYER
Meclis Başkanı

Deniz BEKTAŞ
Divan Kâtibi

Dolunay BAYER
Divan Kâtibi

Ali BOR
Divan Kâtibi

Fırat EROĞLU
Divan Kâtibi
(Bulunmadı)

2022 MALİ YILI BÜTÇESİ MALİ HİZMETLER BİRİMİ GEREKÇESİ

İlgili hizmet birimlerinin teklifleri dikkate alınarak, Analitik Bütçe Esasına göre Gelir Bütçesi, Gider Bütçesi ve Finansmanın Ekonomik Sınıflandırması ile denk bir şekilde hazırlanan 2022 Mali Yılı Bütçe Tasarısı incelenmiştir.

GİDER BÜTÇESİ

Bütçe Personel Giderleri, Sosyal Güvenlik Kurumlarına Devlet Prim Giderleri, Mal ve Hizmet Alım Giderleri, Faiz Giderleri, Cari Transferler, Sermaye Giderleri, Sermaye Transferleri ödenek kalemlerine ait birim teklifleri ile belediyemizce yıl içinde yapılacağı tahmin edilen Borç Verme ve Yedek Ödenek harcamalarından oluşmaktadır. 2022 Mali yılı Gider Bütçemiz 12.500.000.000,00 TL olarak teklif edilmiştir.

Belediyemiz birimlerinin harcama tekliflerini içeren fonksiyonel sınıflandırma maliyetleri aşağıda gösterilmiştir.

FONKSİYONEL SINIFLANDIRMAYA GÖRE BÜTÇE ÖDENEĞİ İCMALİ (TL)

FONKSİYONEL KODU	AÇIKLAMA	2022 YILI BÜTÇE ÖDENEĞİ
1	GENEL KAMU HİZMETLERİ	4.904.753.000,00
3	KAMU DÜZENİ VE GÜVENLİK HİZMETLERİ	882.826.000,00
4	EKONOMİK İŞLER VE HİZMETLER	3.259.833.000,00
5	ÇEVRE KORUMA HİZMETLERİ	668.180.000,00
6	İSKAN VE TOPLUM REFAHI HİZMETLERİ	1.012.806.000,00
7	SAĞLIK HİZMETLERİ	235.813.000,00
8	DİNLENME,KÜLTÜR VE DİN HİZMETLERİ	978.167.000,00
9	EĞİTİM HİZMETLERİ	19.926.000,00
10	SOSYAL GÜVENLİK VE SOSYAL YARDIM HİZMETLERİ	537.696.000,00
GENEL TOPLAM		12.500.000.000,00

2022 Mali Yılı Gider Bütçesi:**EKONOMİK SINIFLANDIRMAYA GÖRE BÜTÇE ÖDENEĞİ İCMALİ (TL)**

EKONOMİK KODU	AÇIKLAMA	2022 YILI BÜTÇE ÖDENEĞİ
1	PERSONEL GİDERLERİ	750.000.000,00
2	SOSYAL GÜVENLİK KURUMLARINA DEVLET PRİMİ GİDERLERİ	90.000.000,00
3	MAL VE HİZMET ALIM GİDERLERİ	3.153.132.000,00
4	FAİZ GİDERLERİ	585.200.000,00
5	CARİ TRANSFERLER	1.122.299.000,00
6	SERMAYE GİDERLERİ	5.030.319.000,00
7	SERMAYE TRANSFERLERİ	203.050.000,00
8	BORÇ VERME	950.000.000,00
9	YEDEK ÖDENEKLER	616.000.000,00
GENEL TOPLAM		12.500.000.000,00

Personel Giderleri içinde yer alan memur aylıklarından maaş katsayısı 0,179797, taban aylığı 2,814188, yan ödeme katsayısı 0,057019 olarak alınmıştır. İşçi ücretleri yeni toplu sözleşmenin getireceği artışlar ile memur aylıklarında yılı içinde yapılacak yasal artışlar için 09 Yedek Ödenekler Harcama kalemine gerekli ödenek eklenmiştir.

Başkanlık Ödeneği:

Başkanlık ödeneği 5393 sayılı Belediye Kanununun 39.maddesi gereğince ve Başkan Vekil ödeneği de 5393 sayılı kanununun 40. maddesine göre ödeneği hesaplanmıştır.

Meclis Üyeleri Ödeneği:

5393 sayılı Belediye Kanununun 32.maddesine göre ödeneği hesaplanmıştır.

Encümen Üyeliği Ödeneği:

5393 sayılı Belediye Kanununun 36.maddesine göre ödeneği hesaplanmıştır.

Fazla Mesai Ücreti:

Görevin niteliği gereği günün 24 saatinde devamlılık gösteren Zabıta , İtfaiye ve Güvenlik personelleri fazla çalışma ücretleri görevin yapılması esnasında veya görevden dolayı hastalanma, yaralanma ve sakatlanma hallerinde tedavileri süresince dahi ödenmeye devam olunur. Fazla çalışma ücretleri Bütçe Kanununda belirtilen miktarı geçmemek üzere Bütçe Kanunundaki en üst miktar uygulanır.

Diğer hallerde ise maktu fazla çalışma ücretleri fiilen çalışıldığı sürece ve bu süre ile orantılı olarak ödenir.

GELİR BÜTÇESİ

Bölgümler itibariyle Gelir Bütçesi,

GELİRLERİN EKONOMİK SINIFLANDIRMASI (B) CETVELİ

GELİRİN KODU	AÇIKLAMA	2022 YILI GELİR TAHMİNİ
1	VERGİ GELİRLERİ	79.705.000,00
3	TEŞEBBÜS VE MÜLKİYET GELİRLERİ	656.120.000,00
4	ALINAN BAĞIŞ VE YARDIMLAR İLE ÖZEL GELİRLER	3.000,00
5	DİĞER GELİRLER	9.149.372.000,00
6	SERMAYE GELİRLERİ	65.750.000,00
9	RED VE İADELER (-)	950.000,00
NET GELİR		9.950.000.000,00

FİNANSMANIN EKONOMİK SINIFLANDIRMASI

Finansmanın Ekonomik sınıflandırması tablosunda 2.550.000.000,00 TL net finansman tahmin edilmiştir.

Gelir Bütçesi 9.950.000.000,00 TL tahmin edilmiş olup, Finansmanın Ekonomik Sınıflandırması tablosundaki 2.550.000.000,00 TL net finansman tahmini de ilave edilmek suretiyle, Gelir ve Gider Bütçesi denk bir şekilde 12.500.000.000,00 TL olarak teklif edilmiştir.

TARİFE CETVELLERİ

2464 sayılı Yasa'nın 96/B maddesi ile 97'nci maddesi gereğince birimlerin teklifleri dikkate alınarak günün ekonomik koşullarına göre teklif edilmiştir.

2022 Mali Yılı Bütçemiz Sayın Başkanlık Makamının tetkiklerine arz olunur.

Pınar ÇALIŞKAN
Mali Hizmetler Dairesi Başkanı

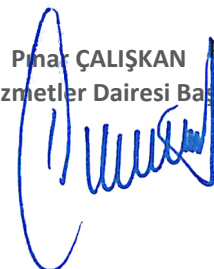

2022 MALİ YILI BÜTÇESİ BAŞKANLIK GEREKÇESİ

İlgili hizmet birimlerinin teklifleri dikkate alınarak, Analitik Bütçe Esasına göre Gelir Bütçesi, Gider Bütçesi ve Finansmanın Ekonomik Sınıflandırması ile denk bir şekilde hazırlanan 2022 Mali Yılı Bütçe Tasarısı incelenmiştir.

GİDER BÜTÇESİ

Bütçe Personel Giderleri, Sosyal Güvenlik Kurumlarına Devlet Prim Giderleri, Mal ve Hizmet Alım Giderleri, Faiz Giderleri, Cari Transferler, Sermaye Giderleri, Sermaye Transferleri ödenek kalemlerine ait birim teklifleri ile belediyemizce yıl içinde yapılacağı tahmin edilen Borç Verme ve Yedek Ödenek harcamalarından oluşmaktadır. 2022 Mali yılı Gider Bütçemiz 12.500.000.000,00 TL olarak teklif edilmiştir.

Belediyemiz birimlerinin harcama tekliflerini içeren fonksiyonel sınıflandırma maliyetleri aşağıda gösterilmiştir.

FONKSİYONEL SINIFLANDIRMAYA GÖRE BÜTÇE ÖDENEĞİ İCMALİ (TL)

FONKSİYONEL KODU	AÇIKLAMA	2022 YILI BÜTÇE ÖDENEĞİ
1	GENEL KAMU HİZMETLERİ	4.904.753.000,00
3	KAMU DÜZENİ VE GÜVENLİK HİZMETLERİ	882.826.000,00
4	EKONOMİK İŞLER VE HİZMETLER	3.259.833.000,00
5	ÇEVRE KORUMA HİZMETLERİ	668.180.000,00
6	İSKAN VE TOPLUM REFAHI HİZMETLERİ	1.012.806.000,00
7	SAĞLIK HİZMETLERİ	235.813.000,00
8	DİNLENME,KÜLTÜR VE DİN HİZMETLERİ	978.167.000,00
9	EĞİTİM HİZMETLERİ	19.926.000,00
10	SOSYAL GÜVENLİK VE SOSYAL YARDIM HİZMETLERİ	537.696.000,00
GENEL TOPLAM		12.500.000.000,00

2022 Mali Yılı Gider Bütçesi:**EKONOMİK SINIFLANDIRMAYA GÖRE BÜTÇE ÖDENEĞİ İCMALİ (TL)**

EKONOMİK KODU	AÇIKLAMA	2022 YILI BÜTÇE ÖDENEĞİ
1	PERSONEL GİDERLERİ	750.000.000,00
2	SOSYAL GÜVENLİK KURUMLARINA DEVLET PRİMİ GİDERLERİ	90.000.000,00
3	MAL VE HİZMET ALIM GİDERLERİ	3.153.132.000,00
4	FAİZ GİDERLERİ	585.200.000,00
5	CARİ TRANSFERLER	1.122.299.000,00
6	SERMAYE GİDERLERİ	5.030.319.000,00
7	SERMAYE TRANSFERLERİ	203.050.000,00
8	BORÇ VERME	950.000.000,00
9	YEDEK ÖDENEKLER	616.000.000,00
GENEL TOPLAM		12.500.000.000,00

Personel Giderleri içinde yer alan memur aylıklarından maaş katsayısı 0,179797, taban aylığı 2,814188, yan ödeme katsayısı 0,057019 olarak alınmıştır. İşçi ücretleri yeni toplu sözleşmenin getireceği artışlar ile memur aylıklarında yılı içinde yapılacak yasal artışlar için 09 Yedek Ödenekler Harcama kalemine gerekli ödenek eklenmiştir.

Başkanlık Ödeneği:

Başkanlık ödeneği 5393 sayılı Belediye Kanununun 39.maddesi gereğince ve Başkan Vekil ödeneği de 5393 sayılı kanununun 40. maddesine göre ödeneği hesaplanmıştır.

Meclis Üyeleri Ödeneği:

5393 sayılı Belediye Kanununun 32.maddesine göre ödeneği hesaplanmıştır.

Encümen Üyeliği Ödeneği:

5393 sayılı Belediye Kanununun 36.maddesine göre ödeneği hesaplanmıştır.

Fazla Mesai Ücreti:

Görevin niteliği gereği günün 24 saatinde devamlılık gösteren Zabıta, İtfaiye ve Güvenlik personelleri fazla çalışma ücretleri görevin yapılması esnasında veya görevden dolayı hastalanma, yaralanma ve sakatlanma hallerinde tedavileri süresince dahi ödenmeye devam olunur. Fazla çalışma ücretleri Bütçe Kanununda belirtilen miktarı geçmemek üzere Bütçe Kanunundaki en üst miktar uygulanır.

Diğer hallerde ise maktu fazla çalışma ücretleri fiilen çalışıldığı sürece ve bu süre ile orantılı olarak ödenir.

GELİR BÜTÇESİ

Bölgümler itibariyle Gelir Bütçesi,

GELİRLERİN EKONOMİK SINIFLANDIRMASI (B) CETVELİ

GELİRİN KODU	AÇIKLAMA	2022 YILI GELİR TAHMİNİ
1	VERGİ GELİRLERİ	79.705.000,00
3	TEŞEBBÜS VE MÜLKİYET GELİRLERİ	656.120.000,00
4	ALINAN BAĞIŞ VE YARDIMLAR İLE ÖZEL GELİRLER	3.000,00
5	DİĞER GELİRLER	9.149.372.000,00
6	SERMAYE GELİRLERİ	65.750.000,00
9	RED VE İADELER (-)	950.000,00
NET GELİR		9.950.000.000,00

FİNANSMANIN EKONOMİK SINIFLANDIRMASI

Finansmanın Ekonomik sınıflandırması tablosunda 2.550.000.000,00 TL net finansman tahmin edilmiştir.

Gelir Bütçesi 9.950.000.000,00 TL tahmin edilmiş olup, Finansmanın Ekonomik Sınıflandırması tablosundaki 2.550.000.000,00 TL net finansman tahmini de ilave edilmek suretiyle, Gelir ve Gider Bütçesi denk bir şekilde 12.500.000.000,00 TL olarak teklif edilmiştir.

TARİFE CETVELLERİ

2464 sayılı Yasa'nın 96/B maddesi ile 97'nci maddesi gereğince günün ekonomik koşullarına göre hazırlanan ücret tarifesi Başkanlığımın bilgisinde ve birimlerin teklifleri dikkate alınarak teklif edilmiştir

Mustafa Tunç SOYER
İZMİR BÜYÜKŞEHİR BELEDİYE BAŞKANI

2022 YILI BÜTÇE KARARNAMESİ

Madde 1- Belediye birimleri için "(A) Ödenek Cetvelinde" gösterildiği gibi toplam 12.500.000.000,00 TL' lik ödenek verilmiştir.

Madde 2- Belediye bütçesinin gelirleri "(B) Gelirlerin Ekonomik Sınıflandırması" cetvelinde gösterildiği gibi toplam 9.950.000.000,00 TL olarak tahmin edilmiştir.

Madde 3- 2022 Yılı gider bütçesinde yer alan 12.500.000.000,00 TL ödeneklere, gelir bütçesinde tahmin edilen 9.950.000.000,00 TL gelirler ile finansmanın ekonomik sınıflandırması tablosundaki 2.550.000.000,00 TL net finansman karşılık gösterilmek suretiyle toplam 12.500.000.000,00 TL' lik bütçede denklik sağlanmıştır.

Madde 4- Gelirlerin yasal dayanakları (C) cetvelinde gösterilmiştir. Yasal dayanağı bulunmayan gelir tahsil edilemeyecektir.

Madde 5- (G) cetvelinde nicelik ve niteliği gösterilen yatırım projeleri için üst yönetici, hükmü birden çok yılı kapsayan sözleşme yapmaya yetkilidir.

Madde 6- 6245 sayılı Harcırah Kanununun 8. maddesi gereğince memur ve hizmetli olmayanların yurt içi ve yurt dışı gezi ve görevlerinde verilecek günlük ve yol giderleri bağlı (H) cetvelinde gösterilen miktarlar üzerinden ödenecektir.

Madde 7- Bütçe aşağıda belirtilen cetvellerden oluşur:

A-Ödenek Cetveli (A) (Örnek-14)

B-Gelirlerin Ekonomik Sınıflandırması (B) Cetveli (Örnek-15)

C-Finansmanın Ekonomik Sınıflandırması Cetveli (Örnek-16)

Ç-Gelirlerin Yasal Dayanağını Gösterir (C) Cetveli (Örnek-17)

D-Çok Yıllı Gider Bütçesi Cetveli (Örnek-18)

E-Fonksiyonel ve Ekonomik Sınıflandırma Düzeyinde İzleyen İki Yıl Bütçe Tahmini Cetveli (Örnek-8)

F-Çok Yıllı Gelir Bütçesi Cetveli (Örnek-19)

G-Çok Yıllı Finansmanın Ekonomik Sınıflandırması Cetveli (Örnek-20)

H-Gelecek Yıllara Yaygın Yüklenmeleri Kapsayan Taahhütler (G) Cetveli (Örnek-21)

I-Memur Olmayanlara Verilecek Yollukları Gösterir (H) Cetveli (Örnek-22)

İ-İhdas Edilen Memur Kadrolarını Gösterir (K1) Cetveli (Örnek-23)

J-İhdas Edilen Sürekli İşçi Kadrolarını Gösterir (K2) Cetveli (Örnek-24)

K-237 sayılı Taşıt Kanununa Göre Satın Alınacak Taşıtları Gösterir (T1) Cetveli (Örnek-25)

L-Mevcut Taşıtları Gösterir (T2) Cetveli (Örnek-26)

M-Ayrıntılı Harcama Programı (Örnek-27)

N-Finansman Programı (Örnek-28)

Madde 8- Vergi, resim, harçların tahsil süreleri 2464 sayılı Belediye Gelirleri Kanunu ile yol harcamalarına katılım payının tahsil süresi ise; 2464 sayılı Belediye Gelirleri Kanununun Harcamalara Katılma Payları ile İlgili Hükümlerinin Uygulanmasına İlişkin Yönetmeliğin 22. maddesi gereği Belediye Meclisince kararlaştırılır.

Madde 9- 5393 sayılı Belediye Kanununun 18. maddesine göre, Beş Yıllık İmar Programı uygulanması, beldenin kalkınması bakımından yapılması uygun görülen işler için borçlanmada bulunmaya, yapılmış veya yapılacak olan sözleşmelerde ek protokollerle değişiklik yapmaya Belediye Meclisi yetkilidir.

Madde 10- İmar Programının uygulanması, beldenin kalkınması bakımından uygun görülen iç ve dış kaynaklı borçlanmalarla ilgili olarak gerektiği takdirde teminat gösterme konusunda Belediye adına Büyükşehir Belediye Başkanı yetkilidir.

Madde 11- Belediyemizin 2022 Mali Yılı Bütçesinde finansmanın ekonomik sınıflandırmasında öngörülen iç borç tutarını aşmamak üzere, 2022 Mali Yılı Bütçesinde yatırım, kamulaştırma, ve diğer harcamalar için nakdi veya gayri nakdi kredi kullanılmak üzere bankalardan 980.000.000,00 TL' ye kadar, kredi ve finansal kiralamanın sağlanması ve kullanılmasında, borçlanmanın yapılması, kredi geri ödeme koşullarının belirlenmesi, kredi sözleşmesi üzerinde değişiklik yapılması ve kullanılacak olan kredi için gerekli garanti ve teminatların verilmesi ile bu işlerle ilgili her türlü sözleşme, taahhütname, protokol ve temlik sözleşmelerinin düzenlenmesi veya imzalanması, kredi ile ilgili her türlü yazışmalarda münferiden işlem yapılabilmesi için; 5393 sayılı Belediye Kanununun 68/e maddesi gereği Büyükşehir Belediye Başkanı yetkilidir.

Madde 12- Büyükşehir Belediye Başkanlığınca gösterilecek lüzum üzerine İZSU Genel Müdürlüğüne yaptırılacak su tesis bedelleri ile gerekli onarım tutarları, bakım ücretleri ve su sarfiyat bedelleri nakden veya mahsuben ilgili müdürlüğe ödenir.

Madde 13- Büyükşehir Belediye Başkanlığınca gösterilecek lüzum üzerine ESHOT Genel Müdürlüğü' ne yaptırılacak gerekli bakım onarım, mal ve hizmet alımı bedelleri nakden veya mahsuben ilgili müdürlüğe ödenir.

Madde 14- 4734 sayılı Kamu İhale Kanununun 3. maddesine göre Devlet Malzeme Ofisinden yapılacak olan alımlarda kredi avans ödemesi yapılır.

Madde 15- Görevin niteliği gereği günün 24 saatinde devamlılık gösteren Zabıta , İtfaiye ve Güvenlik personelleri fazla çalışma ücretleri görevin yapılması esnasında veya görevden dolayı hastalanma, yaralanma ve sakatlanma hallerinde tedavileri süresince dahi ödenmeye devam olunur. Fazla çalışma ücretleri Bütçe Kanununda belirtilen miktarı geçmemek üzere Bütçe Kanunundaki en üst miktar uygulanır. Kanun gereği hak sahiplerine ödenir.

Madde 16- Bu kararname hükümleri 01 Ocak 2022 tarihinde yürürlüğe girer.

Madde 17- İş bu Bütçe Kararnamesi 17 (onyed) maddeden ibaret olup; hükümlerini üst yönetici yürütür.

Düzenlenen bu bütçe kararnamesi ve eki cetvellerinin meclis tutanaklarına uygun olduğu tasdik olunur.

Mustafa TUNÇSOYER

Meclis Başkanı

DENİZ BEKTAŞ

Katip

DOLUNAY BAYER

Katip

ALİ BOR

Katip

FIRAT EROĞLU

Katip
Bulunmadi

FONKSİYONEL SINIFLANDIRMAYA GÖRE BÜTÇE ÖDENEĞİ İCMALİ (TL)

FONKSİYONEL KODU	AÇIKLAMA	2022 YILI BÜTÇE ÖDENEĞİ
1	GENEL KAMU HİZMETLERİ	4.904.753.000,00
3	KAMU DÜZENİ VE GÜVENLİK HİZMETLERİ	882.826.000,00
4	EKONOMİK İŞLER VE HİZMETLER	3.259.833.000,00
5	ÇEVRE KORUMA HİZMETLERİ	668.180.000,00
6	İSKAN VE TOPLUM REFAHI HİZMETLERİ	1.012.806.000,00
7	SAĞLIK HİZMETLERİ	235.813.000,00
8	DİNLENME, KÜLTÜR VE DİN HİZMETLERİ	978.167.000,00
9	EĞİTİM HİZMETLERİ	19.926.000,00
10	SOSYAL GÜVENLİK VE SOSYAL YARDIM HİZMETLERİ	537.696.000,00
GENEL TOPLAM		12.500.000.000,00

2022 MALİ YILI FONKSİYONEL SINIFLANDIRMA 1.DÜZEYDE BÜTÇE ÖDENEKLERİ

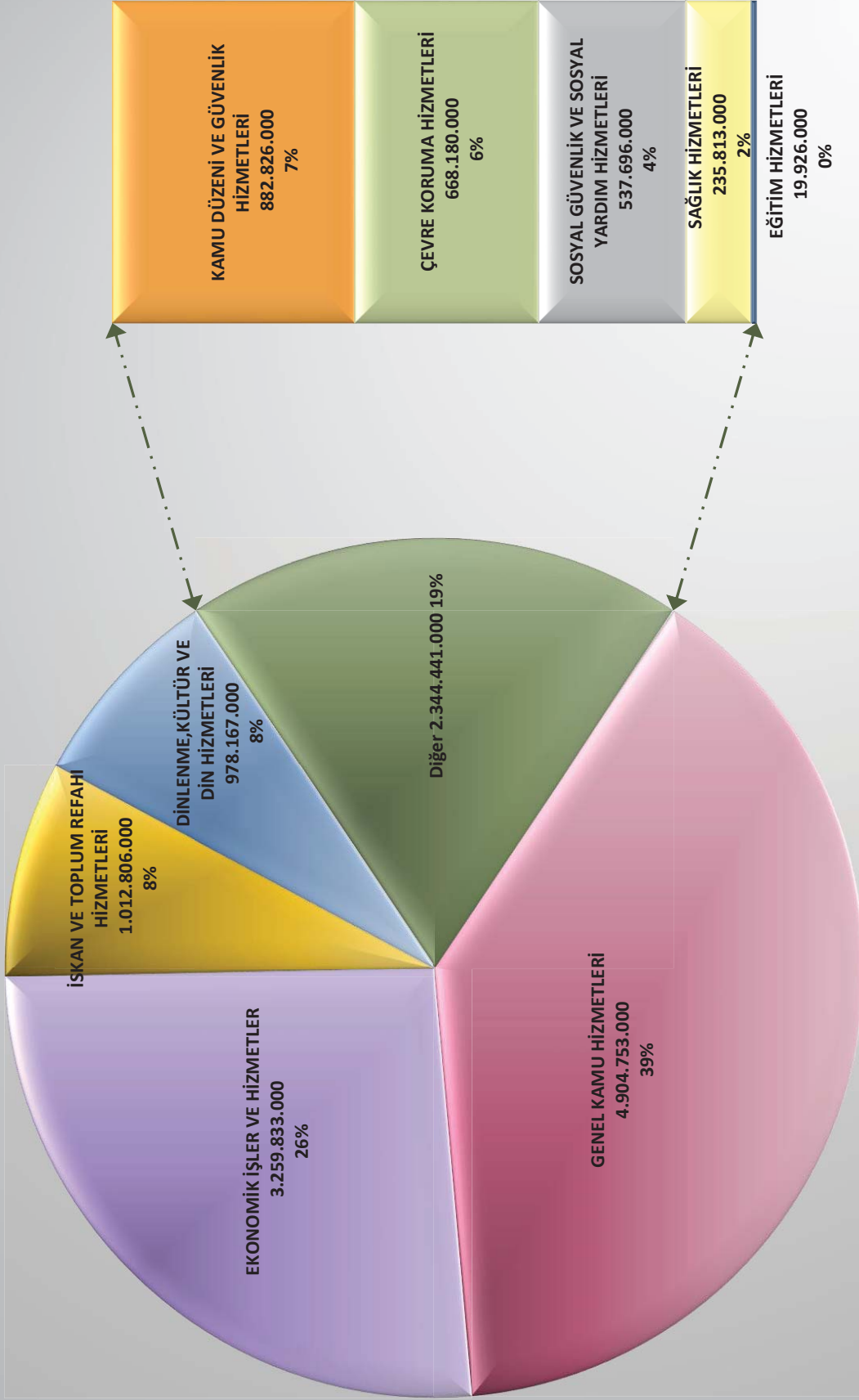

EKONOMİK SINIFLANDIRMAYA GÖRE BÜTÇE ÖDENEĞİ İÇMALİ (TL)

EKONOMİK KODU	AÇIKLAMA	2022 YILI BÜTÇE ÖDENEĞİ
1	PERSONEL GİDERLERİ	750.000.000,00
2	SOSYAL GÜVENLİK KURUMLARINA DEVLET PRİMİ GİDERLERİ	90.000.000,00
3	MAL VE HİZMET ALIM GİDERLERİ	3.153.132.000,00
4	FAİZ GİDERLERİ	585.200.000,00
5	CARİ TRANSFERLER	1.122.299.000,00
6	SERMAYE GİDERLERİ	5.030.319.000,00
7	SERMAYE TRANSFERLERİ	203.050.000,00
8	BORÇ VERME	950.000.000,00
9	YEDEK ÖDENEKLER	616.000.000,00
GENEL TOPLAM		12.500.000.000,00

2022 MALİ YILI EKONOMİK SINIFLANDIRMA 1.DÜZEYDE BÜTÇE ÖDENEKLERİ

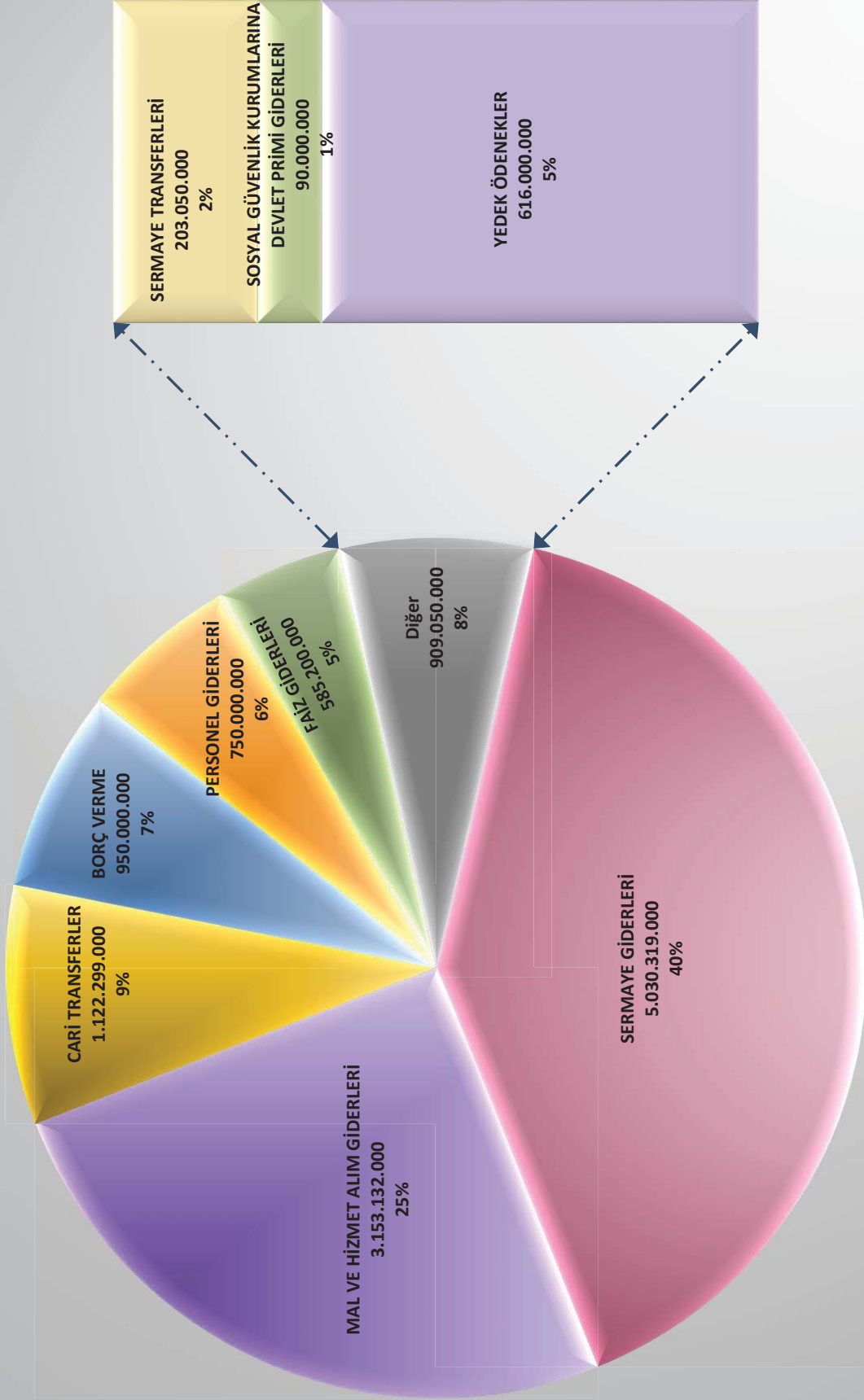

EKONOMİK SINIFLANDIRMAYA GÖRE İKİNCİ DÜZEY BÜTÇE ÖDENEĞİ İÇMALI (TL)

EKONOMİK KODU	AÇIKLAMA	2022 YILI BÜTÇE ÖDENEĞİ (TL)
1	PERSONEL GİDERLERİ	750.000.000,00
1	1 MEMURLAR	537.203.000,00
1	2 SÖZLEŞMELİ PERSONEL	92.460.000,00
1	3 İŞÇİLER	107.790.000,00
1	4 GEÇİCİ PERSONEL	4.137.000,00
1	5 DİĞER PERSONEL	8.410.000,00
2	SOSYAL GÜVENLİK KURUMLARINA DEVLET PRİMİ GİDERLERİ	90.000.000,00
2	1 MEMURLAR	59.493.000,00
2	2 SÖZLEŞMELİ PERSONEL	12.715.000,00
2	3 İŞÇİLER	17.792.000,00
3	MAL VE HİZMET ALIM GİDERLERİ	3.153.132.000,00
3	2 TÜKETİME YÖNELİK MAL VE MALZEME ALIMLARI	623.338.000,00
3	3 YOLLUKLAR	6.088.000,00
3	4 GÖREV GİDERLERİ	71.821.000,00
3	5 HİZMET ALIMLARI	2.214.840.000,00
3	6 TEMSİL VE TANITMA GİDERLERİ	74.218.000,00
3	7 MENKUL MAL, GAYRİMADDİ HAK ALIM, BAKIM VE ONARIM GİDERLERİ	152.619.000,00
3	8 GAYRİMENKUL MAL BAKIM VE ONARIM GİDERLERİ	6.588.000,00
3	9 TEDAVİ VE CENAZE GİDERLERİ	3.620.000,00
4	FAİZ GİDERLERİ	585.200.000,00
4	2 DİĞER İÇ BORÇ FAİZ GİDERLERİ	370.200.000,00
4	3 DIŞ BORÇ FAİZ GİDERLERİ	215.000.000,00
5	CARİ TRANSFERLER	1.122.299.000,00
5	1 GÖREV ZARARLARI	23.217.000,00
5	2 HAZİNE YARDIMLARI	800.000.000,00
5	3 KAR AMACI GÜTMİYEN KURULUŞLARA YAPILAN TRANSFERLER	89.917.000,00
5	4 HANE HALKINA YAPILAN TRANSFERLER	68.024.000,00
5	6 YURTDIŞINA YAPILAN TRANSFERLER	1.141.000,00
5	8 GELİRLERDEN AYRILAN PAYLAR	140.000.000,00
6	SERMAYE GİDERLERİ	5.030.319.000,00
6	1 MAMUL MAL ALIMLARI	240.532.000,00
6	2 MENKUL SERMAYE ÜRETİM GİDERLERİ	37.453.000,00
6	3 GAYRİ MADDİ HAK ALIMLARI	29.061.000,00
6	4 GAYRİMENKUL ALIMLARI VE KAMULAŞTIRMASI	313.210.000,00
6	5 GAYRİMENKUL SERMAYE ÜRETİM GİDERLERİ	3.848.001.000,00
6	6 MENKUL MALLARIN BÜYÜK ONARIM GİDERLERİ	400.000,00
6	7 GAYRİMENKUL BÜYÜK ONARIM GİDERLERİ	561.662.000,00
7	SERMAYE TRANSFERLERİ	203.050.000,00
7	1 YURTIÇİ SERMAYE TRANSFERLERİ	203.000.000,00
7	2 YURTDIŞI SERMAYE TRANSFERLERİ	50.000,00
8	BORÇ VERME	950.000.000,00
8	1 YURTIÇİ BORÇ VERME	950.000.000,00
9	YEDEK ÖDENEKLER	616.000.000,00
9	1 PERSONEL GİDERLERİNİ KARŞILAMA ÖDENEĞİ	13.050.000,00
9	6 YEDEK ÖDENEK	600.000.000,00
9	9 DİĞER YEDEK ÖDENEKLER	2.950.000,00
GENEL TOPLAM		12.500.000.000,00

FONKSİYONEL VE EKONOMİK SINIFLANDIRMA DÜZEYİNDE 2022 YILI BÜTÇE ÖDENEĞİ (TL)

KODU	AÇIKLAMA	01 PERSONEL GİDERLERİ	02 SOS. GÜV. KUR. DEVLET PRİMİ GİD.	03 MAL VE HİZMET ALIM GİDERLERİ	04 FAİZ GİDERLERİ	05 CARİ TRANSFERLER	06 SERMAYE GİDERLERİ	07 SERMAYE TRANSFERLERİ	08 BORÇ VERME	09 YEDEK ÖDENEKLER	TOPLAM
01	GENEL KAMU HİZMETLERİ	194.409.000,00	23.631.000,00	737.666.000,00	585.200.000,00	1.014.845.000,00	683.002.000,00	100.000.000,00	950.000.000,00	616.000.000,00	4.904.753.000,00
	KAMU DÜZENİ VE GÜVENLİK HİZMETLERİ	239.789.000,00	28.239.000,00	434.607.000,00		275.000,00	179.916.000,00				882.826.000,00
04	EKONOMİK İŞLER VE HİZMETLER	77.274.000,00	8.199.000,00	174.237.000,00		525.000,00	2.999.548.000,00	50.000,00			3.259.833.000,00
05	ÇEVRE KORUMA HİZMETLERİ	28.358.000,00	3.690.000,00	446.518.000,00		131.000,00	189.483.000,00				668.180.000,00
	ISKAN VE TOPLUM REFAHI HİZMETLERİ	44.469.000,00	5.576.000,00	94.134.000,00		10.182.000,00	755.445.000,00	103.000.000,00			1.012.806.000,00
07	SAĞLIK HİZMETLERİ	78.441.000,00	9.785.000,00	131.626.000,00		817.000,00	15.144.000,00				235.813.000,00
	DİNLENME, KÜLTÜR VE DİN HİZMETLERİ	52.011.000,00	6.509.000,00	684.249.000,00		37.647.000,00	197.751.000,00				978.167.000,00
09	EĞİTİM HİZMETLERİ	3.139.000,00	346.000,00	14.961.000,00			1.480.000,00				19.926.000,00
	SOSYAL GÜVENLİK VE SOSYAL YARDIM HİZMETLERİ	32.110.000,00	4.025.000,00	435.134.000,00		57.877.000,00	8.550.000,00				537.696.000,00
10	YARDIM HİZMETLERİ	750.000.000,00	90.000.000,00	3.153.132.000,00	585.200.000,00	1.122.299.000,00	5.030.319.000,00	203.050.000,00	950.000.000,00	616.000.000,00	12.500.000.000,00
	TOPLAM	750.000.000,00	90.000.000,00	3.153.132.000,00	585.200.000,00	1.122.299.000,00	5.030.319.000,00	203.050.000,00	950.000.000,00	616.000.000,00	12.500.000.000,00

KURUMSAL VE FONKSİYONEL SINIFLANDIRMA DÜZEYİNDE 2022 YILI BÜTÇE ÖDENEĞİ (TL)

KODU	AÇIKLAMA	01 GENEL KAMU HİZMETLERİ	03 KAMU DÜZ. VE GÜVENLİK HİZMETLERİ	04 EKONOMİK İŞLER VE HİZMETLER	05 ÇEVRE KORUMA HİZMETLERİ	06 İSKAN VE TOP. REFAHI HİZMETLERİ	07 SAĞLIK HİZMETLERİ	08 DİNLENME KÜL. VE DİN HİZMETLERİ	09 EĞİTİM HİZMETLERİ	10 SOSYAL GÜV. VE SOSYAL YAR. HİZMETLERİ	TOPLAM
1-0	GENEL SEKRETERLİK	5.403.000,00									5.403.000,00
2-0	ÖZEL KALEM MÜDÜRLÜĞÜ	9.969.000,00									9.969.000,00
5-0	İNSAN KAYNAKLARI VE EĞİTİM DAİRESİ BAŞKANLIĞI	152.706.000,00									152.706.000,00
10-0	BİLGİ İŞLEM DAİRESİ BAŞKANLIĞI	94.934.000,00									94.934.000,00
11-0	MAKİNE İKİMAL BAKIM VE ONARIM DAİRESİ BAŞKANLIĞI	452.462.000,00									452.462.000,00
19-0	İŞLETME VE DESTEK HİZMETLERİ DAİRESİ BAŞKANLIĞI	1.061.360.000,00	193.412.000,00				30.639.000,00				1.285.411.000,00
20-0	TEFTİŞ KURULU BAŞKANLIĞI	3.513.000,00									3.513.000,00
21-0	İÇ DENETİM BİRİMİ BAŞKANLIĞI	2.655.000,00									2.655.000,00
22-0	STRATEJİ GELİŞTİRME DAİRESİ BAŞKANLIĞI	11.471.000,00									11.471.000,00
23-0	MALİ HİZMETLER DAİRESİ BAŞKANLIĞI	1.710.626.000,00									1.710.626.000,00
24-0	İ.HUKUK MÜŞAVİRLİĞİ	21.912.000,00									21.912.000,00
25-0	BASIN YAYIN VE HALKLA İLİŞKİLER DAİRESİ BAŞKANLIĞI	34.777.000,00						32.949.000,00			67.726.000,00
26-0	PROTOKOL ŞUBE MÜDÜRLÜĞÜ	20.007.000,00		9.337.000,00							20.007.000,00
27-0	DIŞ İLİŞKİLER VE TURİZM DAİRESİ BAŞKANLIĞI	15.510.000,00									15.510.000,00
30-0	İKLİM DEĞİŞİKLİĞİ VE ÇEVRE KORUMA KONTROL DAİRESİ BAŞKANLIĞI				162.858.000,00		36.814.000,00				199.672.000,00
31-0	EMİLAJ YÖNETİMİ DAİRESİ BAŞKANLIĞI	296.287.000,00									296.287.000,00
32-0	ŞİREPAŞA HASTANESİ BAŞHEKİMLİĞİ						131.235.000,00				131.235.000,00
33-0	ETÜD VE PROJELER DAİRESİ BAŞKANLIĞI			7.555.000,00		30.992.000,00					38.547.000,00
34-0	YAPI İŞLERİ DAİRESİ BAŞKANLIĞI					870.188.000,00					870.188.000,00
36-0	MUHTARLIK İŞLERİ DAİRESİ BAŞKANLIĞI	45.286.000,00									45.286.000,00
37-0	İMAR VE ŞEHİRCİLİK DAİRESİ BAŞKANLIĞI			35.845.000,00							35.845.000,00
38-0	SOSYAL PROJELER DAİRESİ BAŞKANLIĞI	5.191.000,00						19.926.000,00		89.257.000,00	114.374.000,00
39-0	İTFAİYE DAİRESİ BAŞKANLIĞI		326.650.000,00								326.650.000,00
40-0	KÜLTÜR VE SANAT DAİRESİ BAŞKANLIĞI							162.169.000,00			162.169.000,00
41-0	SATINALMA DAİRESİ BAŞKANLIĞI	705.536.000,00		64.193.000,00							705.536.000,00
42-0	ULAŞIM DAİRESİ BAŞKANLIĞI		260.488.000,00								260.488.000,00
43-0	RAYLI SİSTEM DAİRESİ BAŞKANLIĞI			1.272.593.000,00							1.272.593.000,00
44-0	PARK VE BAĞÇELER DAİRESİ BAŞKANLIĞI						32.921.000,00	562.474.000,00			595.395.000,00
45-0	YAZI İŞLERİ VE KARARLAR DAİRESİ BAŞKANLIĞI	9.466.000,00								9.466.000,00	9.466.000,00
46-0	ZABITA DAİRESİ BAŞKANLIĞI		96.689.000,00								96.689.000,00
47-0	KENTSEL DÖNÜŞÜM DAİRESİ BAŞKANLIĞI					52.242.000,00					52.242.000,00
48-0	SOSYAL HİZMETLER DAİRESİ BAŞKANLIĞI								435.392.000,00		435.392.000,00
49-0	GENÇLİK VE SPOR HİZMETLERİ DAİRESİ BAŞKANLIĞI							69.135.000,00			69.135.000,00
50-0	MEZARLIKLAR DAİRESİ BAŞKANLIĞI										
51-0	ATIK YÖNETİMİ DAİRESİ BAŞKANLIĞI	227.990.000,00			505.322.000,00						227.990.000,00
52-0	FEN İŞLERİ DAİRESİ BAŞKANLIĞI			1.785.036.000,00							1.785.036.000,00
53-0	YAPI KONTROL DAİRESİ BAŞKANLIĞI			8.234.000,00							8.234.000,00
54-0	TARIMSAL HİZMETLER DAİRESİ BAŞKANLIĞI					97.096.000,00					97.096.000,00
55-0	YAPI İHALELERİ DAİRESİ BAŞKANLIĞI					8.444.000,00					8.444.000,00
56-0	HARİTA VE CBS DAİRESİ BAŞKANLIĞI	17.692.000,00				10.293.000,00					27.985.000,00
57-0	TOPLUM SAĞLIĞI DAİRESİ BAŞKANLIĞI						4.204.000,00			13.047.000,00	17.251.000,00
58-0	DEPREM RİSK YÖNETİMİ VE KENTSEL İYİLEŞTİRME DAİRESİ BAŞKANLIĞI			77.040.000,00							77.040.000,00
59-0	İTFAİYE DENETİM VE ÖNLEME ŞUBE MÜDÜRLÜĞÜ		5.587.000,00								5.587.000,00
60-0	KENT TARİHİ VE TANITIMI DAİRESİ BAŞKANLIĞI					40.647.000,00					40.647.000,00
	TOPLAM	4.904.753.000,00	882.826.000,00	3.259.833.000,00	668.180.000,00	1.012.806.000,00	235.813.000,00	978.167.000,00	19.926.000,00	537.696.000,00	12.500.000.000,00

KURUMSAL VE EKONOMİK SINIFLANDIRMA DÜZEYİNDE 2022 YILI BÜTÇE ÖDENEĞİ (TL)

KODU	AÇIKLAMA	01 PERSONEL GİDERLERİ	02 SOS. GÜV. KUR. DEVLET PRİMİ GİD.	03 MAL VE HİZMET ALIM GİDERLERİ	04 FAİZ GİDERLERİ	05 CARİ TRANSFERLER	06 SERMAYE GİDERLERİ	07 SERMAYE TRANSFERİ	08 BORÇ VERME	09 YEDEK ÖDENEKLER	TOPLAM
1-0	GENEL SEKRETERLİK	4.648.000,00	615.000,00	140.000,00							5.403.000,00
2-0	ÖZEL KALEM MÜDÜRLÜĞÜ	8.973.000,00	312.000,00	638.000,00		30.000,00	16.000,00				9.969.000,00
5-0	İNSAN KAYNAKLARI VE EĞİTİM DAİRESİ BAŞKANLIĞI	12.132.000,00	1.493.000,00	107.420.000,00		31.469.000,00	192.000,00				152.706.000,00
10-0	BİLGİ İŞLEM DAİRESİ BAŞKANLIĞI	11.002.000,00	1.048.000,00	45.816.000,00			37.068.000,00				94.934.000,00
11-0	MAKİNE İKMAL BAKIM VE ONARIM DAİRESİ BAŞKANLIĞI	12.276.000,00	1.494.000,00	113.632.000,00			325.060.000,00				452.462.000,00
19-0	İŞLETME VE DESTEK HİZMETLERİ DAİRESİ BAŞKANLIĞI	24.310.000,00	3.154.000,00	282.667.000,00		22.641.000,00	2.639.000,00		950.000.000,00		1.285.411.000,00
20-0	TEFTİŞ KURULU BAŞKANLIĞI	2.975.000,00	344.000,00	194.000,00							3.513.000,00
21-0	İÇ DENETİM BİRİMİ BAŞKANLIĞI	2.294.000,00	279.000,00	82.000,00							2.655.000,00
22-0	STRATEJİ GELİŞTİRME DAİRESİ BAŞKANLIĞI	4.977.000,00	612.000,00	2.801.000,00		65.000,00	3.016.000,00				11.471.000,00
23-0	MALİ HİZMETLER DAİRESİ BAŞKANLIĞI	24.423.000,00	3.106.000,00	6.504.000,00		960.060.000,00	533.000,00	100.000.000,00		616.000.000,00	1.710.626.000,00
24-0	1.HUKUK MÜŞAVİRLİĞİ	10.395.000,00	1.357.000,00	10.160.000,00							21.912.000,00
25-0	BASIN YAYIN VE HALKLA İLİŞKİLER DAİRESİ BAŞKANLIĞI	3.795.000,00	497.000,00	62.364.000,00			1.070.000,00				67.726.000,00
26-0	PROTOKOL ŞUBE MÜDÜRLÜĞÜ	758.000,00	99.000,00	19.150.000,00							20.007.000,00
27-0	DIŞ İLİŞKİLER VE TURİZM DAİRESİ BAŞKANLIĞI	2.652.000,00	356.000,00	19.814.000,00		590.000,00	1.435.000,00				24.847.000,00
30-0	İKLİM DEĞİŞİKLİĞİ VE ÇEVRE KORUMA KONTROL DAİRESİ BAŞKANLIĞI	19.178.000,00	2.437.000,00	169.052.000,00		130.000,00	8.875.000,00				199.672.000,00
31-0	EMLAK YÖNETİMİ DAİRESİ BAŞKANLIĞI	9.362.000,00	974.000,00	8.438.000,00			277.513.000,00				296.287.000,00
32-0	ESREPAŞA HASTANESİ BAŞHEKİMİLİĞİ	55.853.000,00	6.782.000,00	61.150.000,00		700.000,00	6.750.000,00				131.235.000,00
33-0	ETÜD VE PROJELER DAİRESİ BAŞKANLIĞI	11.833.000,00	1.566.000,00	2.225.000,00		15.000,00	22.908.000,00				38.547.000,00
34-0	YAPI İŞLERİ DAİRESİ BAŞKANLIĞI	13.641.000,00	1.661.000,00	90.032.000,00			663.854.000,00	101.000.000,00			870.188.000,00
36-0	MUHTARLIK İŞLERİ DAİRESİ BAŞKANLIĞI	23.368.000,00	2.755.000,00	19.108.000,00			55.000,00				45.286.000,00
37-0	İNAR VE ŞEHİRCİLİK DAİRESİ BAŞKANLIĞI	23.299.000,00	1.274.000,00	3.045.000,00			8.227.000,00				35.845.000,00
38-0	SOSYAL PROJELER DAİRESİ BAŞKANLIĞI	16.365.000,00	1.990.000,00	91.923.000,00		553.000,00	3.543.000,00				114.374.000,00
39-0	İTFAİYE DAİRESİ BAŞKANLIĞI	149.714.000,00	18.720.000,00	139.152.000,00		275.000,00	18.789.000,00				326.650.000,00
40-0	KÜLTÜR VE SANAT DAİRESİ BAŞKANLIĞI	11.200.000,00	1.337.000,00	143.963.000,00		2.000,00	5.667.000,00				162.169.000,00
41-0	SATINALMA DAİRESİ BAŞKANLIĞI	5.396.000,00	727.000,00	114.093.000,00	585.200.000,00		120.000,00				705.536.000,00
42-0	ULAŞIM DAİRESİ BAŞKANLIĞI	31.432.000,00	3.687.000,00	90.535.000,00		500.000,00	198.477.000,00	50.000,00			324.681.000,00
43-0	RAYLI SİSTEM DAİRESİ BAŞKANLIĞI	6.824.000,00	829.000,00	2.880.000,00			1.262.060.000,00				1.272.593.000,00
44-0	PARK VE BAHÇELER DAİRESİ BAŞKANLIĞI	23.078.000,00	2.827.000,00	422.277.000,00		112.000,00	147.101.000,00				595.395.000,00
45-0	YAZI İŞLERİ VE KARARLAR DAİRESİ BAŞKANLIĞI	5.041.000,00	644.000,00	2.816.000,00			965.000,00				9.466.000,00
46-0	ZABITA DAİRESİ BAŞKANLIĞI	63.237.000,00	6.571.000,00	26.601.000,00			280.000,00				96.689.000,00
47-0	KENTSEL DÖNÜŞÜM DAİRESİ BAŞKANLIĞI	5.429.000,00	674.000,00	898.000,00							52.242.000,00
48-0	SOSYAL HİZMETLER DAİRESİ BAŞKANLIĞI	19.011.000,00	2.418.000,00	350.532.000,00		10.182.000,00	35.059.000,00				435.392.000,00
49-0	GENÇLİK VE SPOR HİZMETLERİ DAİRESİ BAŞKANLIĞI	5.240.000,00	593.000,00	32.030.000,00		57.324.000,00	6.107.000,00				69.135.000,00
50-0	MEZARLIK DAİRESİ BAŞKANLIĞI	28.576.000,00	4.479.000,00	166.066.000,00		27.003.000,00	4.269.000,00				227.990.000,00
51-0	ATIK YÖNETİMİ DAİRESİ BAŞKANLIĞI	15.692.000,00	2.178.000,00	303.022.000,00		10.000,00	184.420.000,00				505.322.000,00
52-0	FEN İŞLERİ DAİRESİ BAŞKANLIĞI	20.923.000,00	2.585.000,00	106.203.000,00			1.655.325.000,00				1.785.036.000,00
53-0	YAPI KONTROL DAİRESİ BAŞKANLIĞI	6.962.000,00	953.000,00	317.000,00			2.000,00				8.234.000,00
54-0	TARIMSAL HİZMETLER DAİRESİ BAŞKANLIĞI	7.232.000,00	1.004.000,00	53.818.000,00		500.000,00	34.542.000,00				97.096.000,00
55-0	YAPIM İHALELERİ DAİRESİ BAŞKANLIĞI	6.595.000,00	882.000,00	957.000,00			10.000,00				8.444.000,00
56-0	HARİTA VE CBS DAİRESİ BAŞKANLIĞI	16.486.000,00	1.889.000,00	747.000,00			8.863.000,00				27.985.000,00
57-0	TOPLUM SAĞLIĞI DAİRESİ BAŞKANLIĞI	4.050.000,00	518.000,00	12.194.000,00		8.000,00	481.000,00				17.251.000,00
58-0	DEPREM RISK YÖNETİMİ VE KENTSEL İYİLEŞTİRME DAİRESİ BAŞKANLIĞI	3.609.000,00	484.000,00	40.551.000,00			32.396.000,00				77.040.000,00
59-0	İTFAİYE DENETİM VE ÖNLEME ŞUBE MÜDÜRLÜĞÜ	4.445.000,00	421.000,00	721.000,00							5.587.000,00
60-0	KENT TARİHİ VE TANITIMI DAİRESİ BAŞKANLIĞI	11.319.000,00	1.375.000,00	26.404.000,00		10.130.000,00	43.763.000,00	2.000.000,00			94.991.000,00
	TOPLAM	750.000.000,00	90.000.000,00	3.153.132.000,00	585.200.000,00	1.122.299.000,00	5.030.319.000,00	203.050.000,00	950.000.000,00	616.000.000,00	12.500.000.000,00

ÖDENEK CETVELİ - A (TL)

KURUMSAL SINIFLANDIRMA				FONKSİYONEL SINIFLANDIRMA				F.T	EKONOMİK SINIFLANDIRMA		AÇIKLAMA	2022 YILI BÜTÇE ÖDENEĞİ
I	II	III	IV	I	II	III	IV	I	II			
46										BELEDİYE	12.500.000.000,00	
46	35									İZMİR	12.500.000.000,00	
46	35	1								İZMİR BÜYÜKŞEHİR BELEDİYESİ	12.500.000.000,00	
46	35	1	1							GENEL SEKRETERLİK	5.403.000,00	
46	35	1	1	1						GENEL KAMU HİZMETLERİ	5.403.000,00	
46	35	1	1	1	1					YASAMA VE YÜRÜTME ORGANLARI, FİNANSAL VE MALİ İŞLER,DIŞİŞLERİ HİZMETLERİ	5.403.000,00	
46	35	1	1	1	1	1				YASAMA VE YÜRÜTME ORGANLARI HİZMETLERİ	5.403.000,00	
46	35	1	1	1	1	1	0			YASAMA VE YÜRÜTME ORGANLARI HİZMETLERİ	5.403.000,00	
46	35	1	1	1	1	1	0	5		MAHALLİ İDARELER	5.403.000,00	
46	35	1	1	1	1	1	0	5	1	PERSONEL GİDERLERİ	4.648.000,00	
46	35	1	1	1	1	1	0	5	1	MEMURLAR	4.648.000,00	
46	35	1	1	1	1	1	0	5	2	SOSYAL GÜVENLİK KURUMLARINA DEVLET PRİMİ GİDERLERİ	615.000,00	
46	35	1	1	1	1	1	0	5	2	MEMURLAR	615.000,00	
46	35	1	1	1	1	1	0	5	3	MAL VE HİZMET ALIM GİDERLERİ	140.000,00	
46	35	1	1	1	1	1	0	5	3	YOLLUKLAR	120.000,00	
46	35	1	1	1	1	1	0	5	3	HİZMET ALIMLARI	20.000,00	
46	35	1	2							ÖZEL KALEM MÜDÜRLÜĞÜ	9.969.000,00	
46	35	1	2	1						GENEL KAMU HİZMETLERİ	9.969.000,00	
46	35	1	2	1	1					YASAMA VE YÜRÜTME ORGANLARI, FİNANSAL VE MALİ İŞLER,DIŞİŞLERİ HİZMETLERİ	9.969.000,00	
46	35	1	2	1	1	1				YASAMA VE YÜRÜTME ORGANLARI HİZMETLERİ	9.969.000,00	
46	35	1	2	1	1	1	0			YASAMA VE YÜRÜTME ORGANLARI HİZMETLERİ	9.969.000,00	
46	35	1	2	1	1	1	0	5		MAHALLİ İDARELER	9.969.000,00	
46	35	1	2	1	1	1	0	5	1	PERSONEL GİDERLERİ	8.973.000,00	
46	35	1	2	1	1	1	0	5	1	MEMURLAR	603.000,00	
46	35	1	2	1	1	1	0	5	1	DIĞER PERSONEL	8.370.000,00	
46	35	1	2	1	1	1	0	5	2	SOSYAL GÜVENLİK KURUMLARINA DEVLET PRİMİ GİDERLERİ	312.000,00	
46	35	1	2	1	1	1	0	5	2	MEMURLAR	62.000,00	
46	35	1	2	1	1	1	0	5	2	İŞÇİLER	250.000,00	
46	35	1	2	1	1	1	0	5	3	MAL VE HİZMET ALIM GİDERLERİ	638.000,00	
46	35	1	2	1	1	1	0	5	3	TÜKETİME YÖNELİK MAL VE MALZEME ALIMLARI	29.000,00	
46	35	1	2	1	1	1	0	5	3	YOLLUKLAR	230.000,00	
46	35	1	2	1	1	1	0	5	3	HİZMET ALIMLARI	5.000,00	
46	35	1	2	1	1	1	0	5	3	TEMSİL VE TANITMA GİDERLERİ	365.000,00	
46	35	1	2	1	1	1	0	5	3	MENKUL MAL,GAYRİMADDİ HAK ALIM, BAKIM VE ONARIM GİDERLERİ	9.000,00	
46	35	1	2	1	1	1	0	5	5	CARİ TRANSFERLER	30.000,00	
46	35	1	2	1	1	1	0	5	5	YURTDIŞINA YAPILAN TRANSFERLER	30.000,00	
46	35	1	2	1	1	1	0	5	6	SERMAYE GİDERLERİ	16.000,00	
46	35	1	2	1	1	1	0	5	6	MAMUL MAL ALIMLARI	16.000,00	
46	35	1	5							İNSAN KAYNAKLARI VE EĞİTİM DAİRESİ BAŞKANLIĞI	152.706.000,00	
46	35	1	5	1						GENEL KAMU HİZMETLERİ	152.706.000,00	
46	35	1	5	1	3					GENEL HİZMETLER	121.517.000,00	
46	35	1	5	1	3	1				GENEL PERSONEL HİZMETLERİ	121.517.000,00	
46	35	1	5	1	3	1	0			GENEL PERSONEL HİZMETLERİ	119.295.000,00	
46	35	1	5	1	3	1	0	5		MAHALLİ İDARELER	119.295.000,00	
46	35	1	5	1	3	1	0	5	1	PERSONEL GİDERLERİ	10.816.000,00	
46	35	1	5	1	3	1	0	5	1	MEMURLAR	10.250.000,00	
46	35	1	5	1	3	1	0	5	1	SÖZLEŞMELİ PERSONEL	353.000,00	
46	35	1	5	1	3	1	0	5	1	GEÇİCİ PERSONEL	213.000,00	
46	35	1	5	1	3	1	0	5	2	SOSYAL GÜVENLİK KURUMLARINA DEVLET PRİMİ GİDERLERİ	1.330.000,00	
46	35	1	5	1	3	1	0	5	2	MEMURLAR	1.270.000,00	
46	35	1	5	1	3	1	0	5	2	SÖZLEŞMELİ PERSONEL	60.000,00	
46	35	1	5	1	3	1	0	5	3	MAL VE HİZMET ALIM GİDERLERİ	106.677.000,00	
46	35	1	5	1	3	1	0	5	3	TÜKETİME YÖNELİK MAL VE MALZEME ALIMLARI	472.000,00	
46	35	1	5	1	3	1	0	5	3	YOLLUKLAR	37.000,00	
46	35	1	5	1	3	1	0	5	3	GÖREV GİDERLERİ	64.000,00	
46	35	1	5	1	3	1	0	5	3	HİZMET ALIMLARI	105.270.000,00	
46	35	1	5	1	3	1	0	5	3	TEMSİL VE TANITMA GİDERLERİ	15.000,00	
46	35	1	5	1	3	1	0	5	3	MENKUL MAL,GAYRİMADDİ HAK ALIM, BAKIM VE ONARIM GİDERLERİ	304.000,00	
46	35	1	5	1	3	1	0	5	3	GAYRİMENKUL MAL BAKIM VE ONARIM GİDERLERİ	5.000,00	
46	35	1	5	1	3	1	0	5	3	TEDAVİ VE CENAZE GİDERLERİ	510.000,00	
46	35	1	5	1	3	1	0	5	5	CARİ TRANSFERLER	280.000,00	
46	35	1	5	1	3	1	0	5	5	GÖREV ZARARLARI	5.000,00	
46	35	1	5	1	3	1	0	5	5	KAR AMACI GÜTMİYEN KURULUŞLARA YAPILAN TRANSFERLER	275.000,00	
46	35	1	5	1	3	1	0	5	6	SERMAYE GİDERLERİ	192.000,00	
46	35	1	5	1	3	1	0	5	6	MAMUL MAL ALIMLARI	132.000,00	
46	35	1	5	1	3	1	0	5	6	GAYRİ MADDİ HAK ALIMLARI	60.000,00	
46	35	1	5	1	3	1	1			KİŞİSEL VE KURUMSAL EĞİTİM VE GELİŞİME YÖNELİK FAALİYETLERİN YÜRÜTÜLMESİ	2.222.000,00	
46	35	1	5	1	3	1	1	5		MAHALLİ İDARELER	2.222.000,00	
46	35	1	5	1	3	1	1	5	1	PERSONEL GİDERLERİ	1.316.000,00	
46	35	1	5	1	3	1	1	5	1	MEMURLAR	1.292.000,00	
46	35	1	5	1	3	1	1	5	1	GEÇİCİ PERSONEL	24.000,00	
46	35	1	5	1	3	1	1	5	2	SOSYAL GÜVENLİK KURUMLARINA DEVLET PRİMİ GİDERLERİ	163.000,00	
46	35	1	5	1	3	1	1	5	2	MEMURLAR	163.000,00	

ÖDENEK CETVELİ - A (TL)

KURUMSAL SINIFLANDIRMA				FONKSİYONEL SINIFLANDIRMA				F.T	EKONOMİK SINIFLANDIRMA		AÇIKLAMA	2022 YILI BÜTÇE ÖDENEĞİ
I	II	III	IV	I	II	III	IV	I	II			
46	35	1	5	1	3	1	1	5	3		MAL VE HİZMET ALIM GİDERLERİ	743.000,00
46	35	1	5	1	3	1	1	5	3	2	TÜKETİME YÖNELİK MAL VE MALZEME ALIMLARI	31.000,00
46	35	1	5	1	3	1	1	5	3	3	YOLLUKLAR	7.000,00
46	35	1	5	1	3	1	1	5	3	5	HİZMET ALIMLARI	615.000,00
46	35	1	5	1	3	1	1	5	3	6	TEMSİL VE TANITMA GİDERLERİ	75.000,00
46	35	1	5	1	3	1	1	5	3	7	MENKUL MAL,GAYRİMADDİ HAK ALIM, BAKIM VE ONARIM GİDERLERİ	15.000,00
46	35	1	5	1	6						GENEL NİTELİKLİ TRANSFERLERE İLİŞKİN HİZMETLER	31.189.000,00
46	35	1	5	1	6	0					GENEL NİTELİKLİ TRANSFERLERE İLİŞKİN HİZMETLER	31.189.000,00
46	35	1	5	1	6	0	0				GENEL NİTELİKLİ TRANSFERLERE İLİŞKİN HİZMETLER	31.189.000,00
46	35	1	5	1	6	0	0	5			MAHALLİ İDARELER	31.189.000,00
46	35	1	5	1	6	0	0	5	5		CARİ TRANSFERLER	31.189.000,00
46	35	1	5	1	6	0	0	5	5	1	GÖREV ZARARLARI	22.189.000,00
46	35	1	5	1	6	0	0	5	5	3	KAR AMACI GÜTMİYEN KURULUŞLARA YAPILAN TRANSFERLER	9.000.000,00
46	35	1	10								BİLGİ İŞLEM DAİRESİ BAŞKANLIĞI	94.934.000,00
46	35	1	10	1							GENEL KAMU HİZMETLERİ	94.934.000,00
46	35	1	10	1	3						GENEL HİZMETLER	94.934.000,00
46	35	1	10	1	3	9					DİĞER GENEL HİZMETLER	94.934.000,00
46	35	1	10	1	3	9	4				İZMİRNET FİBER OPTİK ALTYAPISININ İŞLETİLMESİ VE YAYGINLAŞTIRILMASI	4.754.000,00
46	35	1	10	1	3	9	4	5			MAHALLİ İDARELER	4.754.000,00
46	35	1	10	1	3	9	4	5	3		MAL VE HİZMET ALIM GİDERLERİ	2.042.000,00
46	35	1	10	1	3	9	4	5	3	5	HİZMET ALIMLARI	1.300.000,00
46	35	1	10	1	3	9	4	5	3	7	MENKUL MAL,GAYRİMADDİ HAK ALIM, BAKIM VE ONARIM GİDERLERİ	492.000,00
46	35	1	10	1	3	9	4	5	3	8	GAYRİMENKUL MAL BAKIM VE ONARIM GİDERLERİ	250.000,00
46	35	1	10	1	3	9	4	5	6		SERMAYE GİDERLERİ	2.712.000,00
46	35	1	10	1	3	9	4	5	6	1	MAMUL MAL ALIMLARI	2.000.000,00
46	35	1	10	1	3	9	4	5	6	3	GAYRİ MADDİ HAK ALIMLARI	512.000,00
46	35	1	10	1	3	9	4	5	6	5	GAYRİMENKUL SERMAYE ÜRETİM GİDERLERİ	200.000,00
46	35	1	10	1	3	9	6				IP TABANLI İLETİŞİM VE ENTEGRASYONUN SAĞLANMASI	6.594.000,00
46	35	1	10	1	3	9	6	5			MAHALLİ İDARELER	6.594.000,00
46	35	1	10	1	3	9	6	5	3		MAL VE HİZMET ALIM GİDERLERİ	3.594.000,00
46	35	1	10	1	3	9	6	5	3	5	HİZMET ALIMLARI	361.000,00
46	35	1	10	1	3	9	6	5	3	7	MENKUL MAL,GAYRİMADDİ HAK ALIM, BAKIM VE ONARIM GİDERLERİ	3.233.000,00
46	35	1	10	1	3	9	6	5	6		SERMAYE GİDERLERİ	3.000.000,00
46	35	1	10	1	3	9	6	5	6	1	MAMUL MAL ALIMLARI	2.000.000,00
46	35	1	10	1	3	9	6	5	6	3	GAYRİ MADDİ HAK ALIMLARI	1.000.000,00
46	35	1	10	1	3	9	10				MUHTARLARA BİLGİSAYAR, YAZILIM VE EĞİTİM DESTEĞİ VERİLMESİ	300.000,00
46	35	1	10	1	3	9	10	5			MAHALLİ İDARELER	300.000,00
46	35	1	10	1	3	9	10	5	3		MAL VE HİZMET ALIM GİDERLERİ	300.000,00
46	35	1	10	1	3	9	10	5	3	5	HİZMET ALIMLARI	300.000,00
46	35	1	10	1	3	9	14				KURUMSAL İNTERNET SİTELERİNİN YÖNETİMİ	3.600.000,00
46	35	1	10	1	3	9	14	5			MAHALLİ İDARELER	3.600.000,00
46	35	1	10	1	3	9	14	5	3		MAL VE HİZMET ALIM GİDERLERİ	3.600.000,00
46	35	1	10	1	3	9	14	5	3	5	HİZMET ALIMLARI	3.600.000,00
46	35	1	10	1	3	9	305				BİLGİ İŞLEM FAALİYETLERİNİN YÜRÜTÜLMESİ	36.777.000,00
46	35	1	10	1	3	9	305	5			MAHALLİ İDARELER	36.777.000,00
46	35	1	10	1	3	9	305	5	1		PERSONEL GİDERLERİ	5.023.000,00
46	35	1	10	1	3	9	305	5	1	1	MEMURLAR	4.161.000,00
46	35	1	10	1	3	9	305	5	1	2	SÖZLEŞMELİ PERSONEL	716.000,00
46	35	1	10	1	3	9	305	5	1	4	GEÇİCİ PERSONEL	146.000,00
46	35	1	10	1	3	9	305	5	2		SOSYAL GÜVENLİK KURUMLARINA DEVLET PRİMİ GİDERLERİ	524.000,00
46	35	1	10	1	3	9	305	5	2	1	MEMURLAR	404.000,00
46	35	1	10	1	3	9	305	5	2	2	SÖZLEŞMELİ PERSONEL	120.000,00
46	35	1	10	1	3	9	305	5	3		MAL VE HİZMET ALIM GİDERLERİ	2.795.000,00
46	35	1	10	1	3	9	305	5	3	2	TÜKETİME YÖNELİK MAL VE MALZEME ALIMLARI	79.000,00
46	35	1	10	1	3	9	305	5	3	3	YOLLUKLAR	30.000,00
46	35	1	10	1	3	9	305	5	3	5	HİZMET ALIMLARI	2.425.000,00
46	35	1	10	1	3	9	305	5	3	7	MENKUL MAL,GAYRİMADDİ HAK ALIM, BAKIM VE ONARIM GİDERLERİ	261.000,00
46	35	1	10	1	3	9	305	5	6		SERMAYE GİDERLERİ	28.435.000,00
46	35	1	10	1	3	9	305	5	6	1	MAMUL MAL ALIMLARI	24.210.000,00
46	35	1	10	1	3	9	305	5	6	3	GAYRİ MADDİ HAK ALIMLARI	4.220.000,00
46	35	1	10	1	3	9	305	5	6	7	GAYRİMENKUL BÜYÜK ONARIM GİDERLERİ	5.000,00
46	35	1	10	1	3	9	310				BİLGİ AĞLARI HİZMETLERİNİN YÜRÜTÜLMESİ	12.814.000,00
46	35	1	10	1	3	9	310	5			MAHALLİ İDARELER	12.814.000,00
46	35	1	10	1	3	9	310	5	1		PERSONEL GİDERLERİ	3.687.000,00
46	35	1	10	1	3	9	310	5	1	1	MEMURLAR	3.614.000,00
46	35	1	10	1	3	9	310	5	1	4	GEÇİCİ PERSONEL	73.000,00
46	35	1	10	1	3	9	310	5	2		SOSYAL GÜVENLİK KURUMLARINA DEVLET PRİMİ GİDERLERİ	305.000,00
46	35	1	10	1	3	9	310	5	2	1	MEMURLAR	305.000,00
46	35	1	10	1	3	9	310	5	3		MAL VE HİZMET ALIM GİDERLERİ	8.706.000,00
46	35	1	10	1	3	9	310	5	3	2	TÜKETİME YÖNELİK MAL VE MALZEME ALIMLARI	422.000,00
46	35	1	10	1	3	9	310	5	3	3	YOLLUKLAR	31.000,00
46	35	1	10	1	3	9	310	5	3	4	GÖREV GİDERLERİ	5.000,00
46	35	1	10	1	3	9	310	5	3	5	HİZMET ALIMLARI	7.853.000,00
46	35	1	10	1	3	9	310	5	3	6	TEMSİL VE TANITMA GİDERLERİ	5.000,00
46	35	1	10	1	3	9	310	5	3	7	MENKUL MAL,GAYRİMADDİ HAK ALIM, BAKIM VE ONARIM GİDERLERİ	385.000,00
46	35	1	10	1	3	9	310	5	3	8	GAYRİMENKUL MAL BAKIM VE ONARIM GİDERLERİ	5.000,00

ÖDENEK CETVELİ - A (TL)

KURUMSAL SINIFLANDIRMA				FONKSİYONEL SINIFLANDIRMA				F.T	EKONOMİK SINIFLANDIRMA		AÇIKLAMA	2022 YILI BÜTÇE ÖDENEĞİ
I	II	III	IV	I	II	III	IV	I	II			
46	35	1	10	1	3	9	310	5	6		SERMAYE GİDERLERİ	116.000,00
46	35	1	10	1	3	9	310	5	6	1	MAMUL MAL ALIMLARI	96.000,00
46	35	1	10	1	3	9	310	5	6	3	GAYRİ MADDİ HAK ALIMLARI	20.000,00
46	35	1	10	1	3	9	516				DİJİTAL DÖNÜŞÜM STRATEJİSİ VE YOL HARİTASININ BELİRLENMESİ	1.800.000,00
46	35	1	10	1	3	9	516	5			MAHALLİ İDARELER	1.800.000,00
46	35	1	10	1	3	9	844	5	3		MAL VE HİZMET ALIM GİDERLERİ	1.800.000,00
46	35	1	10	1	3	9	516	5	3	5	HİZMET ALIMLARI	1.800.000,00
46	35	1	10	1	3	9	844				AÇIK ALANLARDA İNTERNET HİZMETİ VERİLMESİ VE YAYGINLAŞTIRILMASI	5.370.000,00
46	35	1	10	1	3	9	844	5			MAHALLİ İDARELER	5.370.000,00
46	35	1	10	1	3	9	844	5	3		MAL VE HİZMET ALIM GİDERLERİ	5.120.000,00
46	35	1	10	1	3	9	844	5	3	5	HİZMET ALIMLARI	5.000.000,00
46	35	1	10	1	3	9	844	5	3	7	MENKUL MAL,GAYRİMADDİ HAK ALIM, BAKIM VE ONARIM GİDERLERİ	120.000,00
46	35	1	10	1	3	9	844	5	6		SERMAYE GİDERLERİ	250.000,00
46	35	1	10	1	3	9	844	5	6	2	MENKUL SERMAYE ÜRETİM GİDERLERİ	250.000,00
46	35	1	10	1	3	9	853				YAZILIM FAALİYETLERİNİN YÜRÜTÜLMESİ	17.103.000,00
46	35	1	10	1	3	9	853	5			MAHALLİ İDARELER	17.103.000,00
46	35	1	10	1	3	9	853	5	1		PERSONEL GİDERLERİ	1.429.000,00
46	35	1	10	1	3	9	853	5	1	1	MEMURLAR	1.405.000,00
46	35	1	10	1	3	9	853	5	1	4	GEÇİCİ PERSONEL	24.000,00
46	35	1	10	1	3	9	853	5	2		SOSYAL GÜVENLİK KURUMLARINA DEVLET PRİMİ GİDERLERİ	132.000,00
46	35	1	10	1	3	9	853	5	2	1	MEMURLAR	132.000,00
46	35	1	10	1	3	9	853	5	3		MAL VE HİZMET ALIM GİDERLERİ	14.487.000,00
46	35	1	10	1	3	9	853	5	3	2	TÜKETİME YÖNELİK MAL VE MALZEME ALIMLARI	25.000,00
46	35	1	10	1	3	9	853	5	3	3	YOLLUKLAR	10.000,00
46	35	1	10	1	3	9	853	5	3	5	HİZMET ALIMLARI	14.411.000,00
46	35	1	10	1	3	9	853	5	3	6	TEMSİL VE TANITMA GİDERLERİ	15.000,00
46	35	1	10	1	3	9	853	5	3	7	MENKUL MAL,GAYRİMADDİ HAK ALIM, BAKIM VE ONARIM GİDERLERİ	26.000,00
46	35	1	10	1	3	9	853	5	6		SERMAYE GİDERLERİ	1.055.000,00
46	35	1	10	1	3	9	853	5	6	1	MAMUL MAL ALIMLARI	1.005.000,00
46	35	1	10	1	3	9	853	5	6	3	GAYRİ MADDİ HAK ALIMLARI	50.000,00
46	35	1	10	1	3	9	854				KURUMSAL MOBİL UYGULAMALARIN YÖNETİMİ	20.000,00
46	35	1	10	1	3	9	854	5			MAHALLİ İDARELER	20.000,00
46	35	1	10	1	3	9	854	5	3		MAL VE HİZMET ALIM GİDERLERİ	20.000,00
46	35	1	10	1	3	9	854	5	3	5	HİZMET ALIMLARI	20.000,00
46	35	1	10	1	3	9	979				ENTEĞRE SİSTEMLERİN YÜRÜTÜLMESİ	4.152.000,00
46	35	1	10	1	3	9	979	5			MAHALLİ İDARELER	4.152.000,00
46	35	1	10	1	3	9	979	5	1		PERSONEL GİDERLERİ	863.000,00
46	35	1	10	1	3	9	979	5	1	1	MEMURLAR	853.000,00
46	35	1	10	1	3	9	979	5	1	4	GEÇİCİ PERSONEL	10.000,00
46	35	1	10	1	3	9	979	5	2		SOSYAL GÜVENLİK KURUMLARINA DEVLET PRİMİ GİDERLERİ	87.000,00
46	35	1	10	1	3	9	979	5	2	1	MEMURLAR	87.000,00
46	35	1	10	1	3	9	979	5	3		MAL VE HİZMET ALIM GİDERLERİ	3.202.000,00
46	35	1	10	1	3	9	979	5	3	2	TÜKETİME YÖNELİK MAL VE MALZEME ALIMLARI	1.000,00
46	35	1	10	1	3	9	979	5	3	3	YOLLUKLAR	30.000,00
46	35	1	10	1	3	9	979	5	3	5	HİZMET ALIMLARI	601.000,00
46	35	1	10	1	3	9	979	5	3	6	TEMSİL VE TANITMA GİDERLERİ	50.000,00
46	35	1	10	1	3	9	979	5	3	7	MENKUL MAL,GAYRİMADDİ HAK ALIM, BAKIM VE ONARIM GİDERLERİ	2.520.000,00
46	35	1	10	1	3	9	987				KİŞİSEL VERİLERİN KORUNMASI KANUNU UYUMLULUK ÇALIŞMALARI	1.650.000,00
46	35	1	10	1	3	9	987	5			MAHALLİ İDARELER	1.650.000,00
46	35	1	10	1	3	9	987	5	3		MAL VE HİZMET ALIM GİDERLERİ	150.000,00
46	35	1	10	1	3	9	987	5	3	5	HİZMET ALIMLARI	150.000,00
46	35	1	10	1	3	9	987	5	6		SERMAYE GİDERLERİ	1.500.000,00
46	35	1	10	1	3	9	987	5	6	3	GAYRİ MADDİ HAK ALIMLARI	1.500.000,00
46	35	1	11								MAKİNE İKMAL BAKIM VE ONARIM DAİRESİ BAŞKANLIĞI	452.462.000,00
46	35	1	11	1							GENEL KAMU HİZMETLERİ	452.462.000,00
46	35	1	11	1	3						GENEL HİZMETLER	452.462.000,00
46	35	1	11	1	3	9					DİĞER GENEL HİZMETLER	452.462.000,00
46	35	1	11	1	3	9	0				DİĞER GENEL HİZMETLER	8.277.000,00
46	35	1	11	1	3	9	0	5			MAHALLİ İDARELER	8.277.000,00
46	35	1	11	1	3	9	0	5	1		PERSONEL GİDERLERİ	1.967.000,00
46	35	1	11	1	3	9	0	5	1	1	MEMURLAR	1.947.000,00
46	35	1	11	1	3	9	0	5	1	4	GEÇİCİ PERSONEL	20.000,00
46	35	1	11	1	3	9	0	5	2		SOSYAL GÜVENLİK KURUMLARINA DEVLET PRİMİ GİDERLERİ	211.000,00
46	35	1	11	1	3	9	0	5	2	1	MEMURLAR	211.000,00
46	35	1	11	1	3	9	0	5	3		MAL VE HİZMET ALIM GİDERLERİ	5.849.000,00
46	35	1	11	1	3	9	0	5	3	2	TÜKETİME YÖNELİK MAL VE MALZEME ALIMLARI	423.000,00
46	35	1	11	1	3	9	0	5	3	3	YOLLUKLAR	20.000,00
46	35	1	11	1	3	9	0	5	3	4	GÖREV GİDERLERİ	105.000,00
46	35	1	11	1	3	9	0	5	3	5	HİZMET ALIMLARI	5.050.000,00
46	35	1	11	1	3	9	0	5	3	7	MENKUL MAL,GAYRİMADDİ HAK ALIM, BAKIM VE ONARIM GİDERLERİ	195.000,00
46	35	1	11	1	3	9	0	5	3	8	GAYRİMENKUL MAL BAKIM VE ONARIM GİDERLERİ	56.000,00
46	35	1	11	1	3	9	0	5	6		SERMAYE GİDERLERİ	250.000,00
46	35	1	11	1	3	9	0	5	6	1	MAMUL MAL ALIMLARI	90.000,00
46	35	1	11	1	3	9	0	5	6	5	GAYRİMENKUL SERMAYE ÜRETİM GİDERLERİ	60.000,00
46	35	1	11	1	3	9	0	5	6	7	GAYRİMENKUL BÜYÜK ONARIM GİDERLERİ	100.000,00

ÖDENEK CETVELİ - A (TL)

KURUMSAL SINIFLANDIRMA				FONKSİYONEL SINIFLANDIRMA				F.T	EKONOMİK SINIFLANDIRMA		AÇIKLAMA	2022 YILI BÜTÇE ÖDENEĞİ
I	II	III	IV	I	II	III	IV	I	II			
46	35	1	11	1	3	9	519			TEMİZ ENERJİ KULLANAN ARAÇ FİLOSUNUN (YEŞİL FİLO) GENİŞLETİLMESİ	3.000.000,00	
46	35	1	11	1	3	9	519	5		MAHALLİ İDARELER	3.000.000,00	
46	35	1	11	1	3	9	519	5	6	SERMAYE GİDERLERİ	3.000.000,00	
46	35	1	11	1	3	9	519	5	6	1	MAMUL MAL ALIMLARI	3.000.000,00
46	35	1	11	1	3	9	808			TAŞIT FİLOMUZUN TAMİR, BAKIM VE ONARIM HİZMETLERİ	85.079.000,00	
46	35	1	11	1	3	9	808	5		MAHALLİ İDARELER	85.079.000,00	
46	35	1	11	1	3	9	808	5	1	PERSONEL GİDERLERİ	5.983.000,00	
46	35	1	11	1	3	9	808	5	1	1	MEMURLAR	3.829.000,00
46	35	1	11	1	3	9	808	5	1	2	SÖZLEŞMELİ PERSONEL	1.394.000,00
46	35	1	11	1	3	9	808	5	1	3	İŞÇİLER	736.000,00
46	35	1	11	1	3	9	808	5	1	4	GEÇİCİ PERSONEL	24.000,00
46	35	1	11	1	3	9	808	5	2	SOSYAL GÜVENLİK KURUMLARINA DEVLET PRİMİ GİDERLERİ	751.000,00	
46	35	1	11	1	3	9	808	5	2	1	MEMURLAR	452.000,00
46	35	1	11	1	3	9	808	5	2	2	SÖZLEŞMELİ PERSONEL	235.000,00
46	35	1	11	1	3	9	808	5	2	3	İŞÇİLER	64.000,00
46	35	1	11	1	3	9	808	5	3	MAL VE HİZMET ALIM GİDERLERİ	76.975.000,00	
46	35	1	11	1	3	9	808	5	3	2	TÜKETİME YÖNELİK MAL VE MALZEME ALIMLARI	3.211.000,00
46	35	1	11	1	3	9	808	5	3	3	YOLLUKLAR	30.000,00
46	35	1	11	1	3	9	808	5	3	4	GÖREV GİDERLERİ	54.000,00
46	35	1	11	1	3	9	808	5	3	5	HİZMET ALIMLARI	25.020.000,00
46	35	1	11	1	3	9	808	5	3	7	MENKUL MAL,GAYRİMADDİ HAK ALIM, BAKIM VE ONARIM GİDERLERİ	48.360.000,00
46	35	1	11	1	3	9	808	5	3	8	GAYRİMENKUL MAL BAKIM VE ONARIM GİDERLERİ	300.000,00
46	35	1	11	1	3	9	808	5	6	SERMAYE GİDERLERİ	1.370.000,00	
46	35	1	11	1	3	9	808	5	6	1	MAMUL MAL ALIMLARI	570.000,00
46	35	1	11	1	3	9	808	5	6	2	MENKUL SERMAYE ÜRETİM GİDERLERİ	500.000,00
46	35	1	11	1	3	9	808	5	6	5	GAYRİMENKUL SERMAYE ÜRETİM GİDERLERİ	100.000,00
46	35	1	11	1	3	9	808	5	6	7	GAYRİMENKUL BÜYÜK ONARIM GİDERLERİ	200.000,00
46	35	1	11	1	3	9	822			MEKATRONİK HİZMETLERİNİN YÜRÜTÜLMESİ	30.341.000,00	
46	35	1	11	1	3	9	822	5		MAHALLİ İDARELER	30.341.000,00	
46	35	1	11	1	3	9	822	5	1	PERSONEL GİDERLERİ	2.123.000,00	
46	35	1	11	1	3	9	822	5	1	1	MEMURLAR	1.475.000,00
46	35	1	11	1	3	9	822	5	1	3	İŞÇİLER	628.000,00
46	35	1	11	1	3	9	822	5	1	4	GEÇİCİ PERSONEL	20.000,00
46	35	1	11	1	3	9	822	5	2	SOSYAL GÜVENLİK KURUMLARINA DEVLET PRİMİ GİDERLERİ	251.000,00	
46	35	1	11	1	3	9	822	5	2	1	MEMURLAR	176.000,00
46	35	1	11	1	3	9	822	5	2	3	İŞÇİLER	75.000,00
46	35	1	11	1	3	9	822	5	3	MAL VE HİZMET ALIM GİDERLERİ	27.527.000,00	
46	35	1	11	1	3	9	822	5	3	2	TÜKETİME YÖNELİK MAL VE MALZEME ALIMLARI	398.000,00
46	35	1	11	1	3	9	822	5	3	3	YOLLUKLAR	50.000,00
46	35	1	11	1	3	9	822	5	3	4	GÖREV GİDERLERİ	10.000,00
46	35	1	11	1	3	9	822	5	3	5	HİZMET ALIMLARI	109.000,00
46	35	1	11	1	3	9	822	5	3	7	MENKUL MAL,GAYRİMADDİ HAK ALIM, BAKIM VE ONARIM GİDERLERİ	26.860.000,00
46	35	1	11	1	3	9	822	5	3	8	GAYRİMENKUL MAL BAKIM VE ONARIM GİDERLERİ	100.000,00
46	35	1	11	1	3	9	822	5	6	SERMAYE GİDERLERİ	440.000,00	
46	35	1	11	1	3	9	822	5	6	1	MAMUL MAL ALIMLARI	240.000,00
46	35	1	11	1	3	9	822	5	6	4	GAYRİMENKUL ALIMLARI VE KAMULAŞTIRMASI	150.000,00
46	35	1	11	1	3	9	822	5	6	5	GAYRİMENKUL SERMAYE ÜRETİM GİDERLERİ	50.000,00
46	35	1	11	1	3	9	856			ARAÇ VE İŞ MAKİNESİ ALIMLARI HİZMETİ	80.000.000,00	
46	35	1	11	1	3	9	856	5		MAHALLİ İDARELER	80.000.000,00	
46	35	1	11	1	3	9	856	5	6	SERMAYE GİDERLERİ	80.000.000,00	
46	35	1	11	1	3	9	856	5	6	1	MAMUL MAL ALIMLARI	80.000.000,00
46	35	1	11	1	3	9	857			HİZMET BİRİMLERİNE YAKACAK VE AKARYAKIT TEMİNİ	75.650.000,00	
46	35	1	11	1	3	9	857	5		MAHALLİ İDARELER	75.650.000,00	
46	35	1	11	1	3	9	857	5	6	SERMAYE GİDERLERİ	75.650.000,00	
46	35	1	11	1	3	9	857	5	6	5	GAYRİMENKUL SERMAYE ÜRETİM GİDERLERİ	75.650.000,00
46	35	1	11	1	3	9	858			TAŞIT KİRALAMA HİZMET ALIMLARI	170.115.000,00	
46	35	1	11	1	3	9	858	5		MAHALLİ İDARELER	170.115.000,00	
46	35	1	11	1	3	9	858	5	1	PERSONEL GİDERLERİ	2.203.000,00	
46	35	1	11	1	3	9	858	5	1	1	MEMURLAR	2.179.000,00
46	35	1	11	1	3	9	858	5	1	4	GEÇİCİ PERSONEL	24.000,00
46	35	1	11	1	3	9	858	5	2	SOSYAL GÜVENLİK KURUMLARINA DEVLET PRİMİ GİDERLERİ	281.000,00	
46	35	1	11	1	3	9	858	5	2	1	MEMURLAR	281.000,00
46	35	1	11	1	3	9	858	5	3	MAL VE HİZMET ALIM GİDERLERİ	3.281.000,00	
46	35	1	11	1	3	9	858	5	3	2	TÜKETİME YÖNELİK MAL VE MALZEME ALIMLARI	142.000,00
46	35	1	11	1	3	9	858	5	3	3	YOLLUKLAR	7.000,00
46	35	1	11	1	3	9	858	5	3	4	GÖREV GİDERLERİ	13.000,00
46	35	1	11	1	3	9	858	5	3	5	HİZMET ALIMLARI	3.075.000,00
46	35	1	11	1	3	9	858	5	3	7	MENKUL MAL,GAYRİMADDİ HAK ALIM, BAKIM VE ONARIM GİDERLERİ	25.000,00
46	35	1	11	1	3	9	858	5	3	8	GAYRİMENKUL MAL BAKIM VE ONARIM GİDERLERİ	19.000,00
46	35	1	11	1	3	9	858	5	6	SERMAYE GİDERLERİ	164.350.000,00	
46	35	1	11	1	3	9	858	5	6	1	MAMUL MAL ALIMLARI	20.000,00
46	35	1	11	1	3	9	858	5	6	3	GAYRİ MADDİ HAK ALIMLARI	270.000,00
46	35	1	11	1	3	9	858	5	6	5	GAYRİMENKUL SERMAYE ÜRETİM GİDERLERİ	60.000,00
46	35	1	11	1	3	9	858	5	6	7	GAYRİMENKUL BÜYÜK ONARIM GİDERLERİ	164.000.000,00

ÖDENEK CETVELİ - A (TL)

KURUMSAL SINIFLANDIRMA				FONKSİYONEL SINIFLANDIRMA				F.T	EKONOMİK SINIFLANDIRMA		AÇIKLAMA	2022 YILI BÜTÇE ÖDENEĞİ
I	II	III	IV	I	II	III	IV	I	II			
46	35	1	19							İŞLETME VE DESTEK HİZMETLERİ DAİRESİ BAŞKANLIĞI	1.285.411.000,00	
46	35	1	19	1						GENEL KAMU HİZMETLERİ	1.061.360.000,00	
46	35	1	19	1	9					SINIFLANDIRMAYA GİRMEYEN GENEL KAMU HİZMETLERİ	1.061.360.000,00	
46	35	1	19	1	9	9				SINIFLANDIRMAYA GİRMEYEN GENEL KAMU HİZMETLERİ	1.061.360.000,00	
46	35	1	19	1	9	9	0			SINIFLANDIRMAYA GİRMEYEN GENEL KAMU HİZMETLERİ	987.877.000,00	
46	35	1	19	1	9	9	0	5		MAHALLİ İDARELER	987.877.000,00	
46	35	1	19	1	9	9	0	5	1	PERSONEL GİDERLERİ	9.178.000,00	
46	35	1	19	1	9	9	0	5	1	1	MEMURLAR	2.253.000,00
46	35	1	19	1	9	9	0	5	1	2	SÖZLEŞMELİ PERSONEL	834.000,00
46	35	1	19	1	9	9	0	5	1	3	İŞÇİLER	6.049.000,00
46	35	1	19	1	9	9	0	5	1	4	GEÇİCİ PERSONEL	42.000,00
46	35	1	19	1	9	9	0	5	2		SOSYAL GÜVENLİK KURUMLARINA DEVLET PRİMİ GİDERLERİ	1.171.000,00
46	35	1	19	1	9	9	0	5	2	1	MEMURLAR	243.000,00
46	35	1	19	1	9	9	0	5	2	2	SÖZLEŞMELİ PERSONEL	135.000,00
46	35	1	19	1	9	9	0	5	2	3	İŞÇİLER	793.000,00
46	35	1	19	1	9	9	0	5	3		MAL VE HİZMET ALIM GİDERLERİ	4.497.000,00
46	35	1	19	1	9	9	0	5	3	2	TÜKETİME YÖNELİK MAL VE MALZEME ALIMLARI	2.800.000,00
46	35	1	19	1	9	9	0	5	3	3	YOLLUKLAR	25.000,00
46	35	1	19	1	9	9	0	5	3	4	GÖREV GİDERLERİ	295.000,00
46	35	1	19	1	9	9	0	5	3	5	HİZMET ALIMLARI	315.000,00
46	35	1	19	1	9	9	0	5	3	7	MENKUL MAL,GAYRİMADDİ HAK ALIM, BAKIM VE ONARIM GİDERLERİ	750.000,00
46	35	1	19	1	9	9	0	5	3	8	GAYRİMENKUL MAL BAKIM VE ONARIM GİDERLERİ	312.000,00
46	35	1	19	1	9	9	0	5	5		CARİ TRANSFERLER	22.626.000,00
46	35	1	19	1	9	9	0	5	5	1	GÖREV ZARARLARI	1.000,00
46	35	1	19	1	9	9	0	5	5	3	KAR AMACI GÜTMİYEN KURULUŞLARA YAPILAN TRANSFERLER	22.625.000,00
46	35	1	19	1	9	9	0	5	6		SERMAYE GİDERLERİ	405.000,00
46	35	1	19	1	9	9	0	5	6	1	MAMUL MAL ALIMLARI	375.000,00
46	35	1	19	1	9	9	0	5	6	7	GAYRİMENKUL BÜYÜK ONARIM GİDERLERİ	30.000,00
46	35	1	19	1	9	9	0	5	8		BORÇ VERME	950.000.000,00
46	35	1	19	1	9	9	0	5	8	1	YURTIÇİ BORÇ VERME	950.000.000,00
46	35	1	19	1	9	9	386				SEBZE HALİ HİZMETLERİNİN YÜRÜTÜLMESİ	46.546.000,00
46	35	1	19	1	9	9	386	5			MAHALLİ İDARELER	46.546.000,00
46	35	1	19	1	9	9	386	5	1		PERSONEL GİDERLERİ	2.620.000,00
46	35	1	19	1	9	9	386	5	1	1	MEMURLAR	1.851.000,00
46	35	1	19	1	9	9	386	5	1	3	İŞÇİLER	769.000,00
46	35	1	19	1	9	9	386	5	2		SOSYAL GÜVENLİK KURUMLARINA DEVLET PRİMİ GİDERLERİ	276.000,00
46	35	1	19	1	9	9	386	5	2	1	MEMURLAR	201.000,00
46	35	1	19	1	9	9	386	5	2	3	İŞÇİLER	75.000,00
46	35	1	19	1	9	9	386	5	3		MAL VE HİZMET ALIM GİDERLERİ	43.623.000,00
46	35	1	19	1	9	9	386	5	3	2	TÜKETİME YÖNELİK MAL VE MALZEME ALIMLARI	289.000,00
46	35	1	19	1	9	9	386	5	3	3	YOLLUKLAR	12.000,00
46	35	1	19	1	9	9	386	5	3	4	GÖREV GİDERLERİ	211.000,00
46	35	1	19	1	9	9	386	5	3	5	HİZMET ALIMLARI	43.007.000,00
46	35	1	19	1	9	9	386	5	3	6	TEMSİL VE TANITMA GİDERLERİ	5.000,00
46	35	1	19	1	9	9	386	5	3	7	MENKUL MAL,GAYRİMADDİ HAK ALIM, BAKIM VE ONARIM GİDERLERİ	87.000,00
46	35	1	19	1	9	9	386	5	3	8	GAYRİMENKUL MAL BAKIM VE ONARIM GİDERLERİ	12.000,00
46	35	1	19	1	9	9	386	5	5		CARİ TRANSFERLER	15.000,00
46	35	1	19	1	9	9	386	5	5	3	KAR AMACI GÜTMİYEN KURULUŞLARA YAPILAN TRANSFERLER	15.000,00
46	35	1	19	1	9	9	386	5	6		SERMAYE GİDERLERİ	12.000,00
46	35	1	19	1	9	9	386	5	6	1	MAMUL MAL ALIMLARI	12.000,00
46	35	1	19	1	9	9	387				SU ÜRÜNLERİ HALİ HİZMETLERİNİN YÜRÜTÜLMESİ	26.937.000,00
46	35	1	19	1	9	9	387	5			MAHALLİ İDARELER	26.937.000,00
46	35	1	19	1	9	9	387	5	1		PERSONEL GİDERLERİ	1.074.000,00
46	35	1	19	1	9	9	387	5	1	1	MEMURLAR	1.074.000,00
46	35	1	19	1	9	9	387	5	2		SOSYAL GÜVENLİK KURUMLARINA DEVLET PRİMİ GİDERLERİ	123.000,00
46	35	1	19	1	9	9	387	5	2	1	MEMURLAR	123.000,00
46	35	1	19	1	9	9	387	5	3		MAL VE HİZMET ALIM GİDERLERİ	25.698.000,00
46	35	1	19	1	9	9	387	5	3	2	TÜKETİME YÖNELİK MAL VE MALZEME ALIMLARI	428.000,00
46	35	1	19	1	9	9	387	5	3	3	YOLLUKLAR	18.000,00
46	35	1	19	1	9	9	387	5	3	4	GÖREV GİDERLERİ	17.000,00
46	35	1	19	1	9	9	387	5	3	5	HİZMET ALIMLARI	25.027.000,00
46	35	1	19	1	9	9	387	5	3	6	TEMSİL VE TANITMA GİDERLERİ	5.000,00
46	35	1	19	1	9	9	387	5	3	7	MENKUL MAL,GAYRİMADDİ HAK ALIM, BAKIM VE ONARIM GİDERLERİ	176.000,00
46	35	1	19	1	9	9	387	5	3	8	GAYRİMENKUL MAL BAKIM VE ONARIM GİDERLERİ	25.000,00
46	35	1	19	1	9	9	387	5	3	9	TEDAVİ VE CENAZE GİDERLERİ	2.000,00
46	35	1	19	1	9	9	387	5	6		SERMAYE GİDERLERİ	42.000,00
46	35	1	19	1	9	9	387	5	6	1	MAMUL MAL ALIMLARI	22.000,00
46	35	1	19	1	9	9	387	5	6	7	GAYRİMENKUL BÜYÜK ONARIM GİDERLERİ	20.000,00
46	35	1	19	3							KAMU DÜZENİ VE GÜVENLİK HİZMETLERİ	193.412.000,00
46	35	1	19	3	1						GÜVENLİK HİZMETLERİ	193.412.000,00
46	35	1	19	3	1	4					KURUMSAL GÜVENLİK HİZMETLERİ	193.412.000,00
46	35	1	19	3	1	4	384				KORUMA VE GÜVENLİK HİZMETLERİNİN YÜRÜTÜLMESİ	193.412.000,00
46	35	1	19	3	1	4	384	5			MAHALLİ İDARELER	193.412.000,00
46	35	1	19	3	1	4	384	5	1		PERSONEL GİDERLERİ	2.772.000,00
46	35	1	19	3	1	4	384	5	1	1	MEMURLAR	2.772.000,00

ÖDENEK CETVELİ - A (TL)

KURUMSAL SINIFLANDIRMA				FONKSİYONEL SINIFLANDIRMA				F.T	EKONOMİK SINIFLANDIRMA		AÇIKLAMA	2022 YILI BÜTÇE ÖDENEĞİ
I	II	III	IV	I	II	III	IV	I	II			
46	35	1	19	3	1	4	384	5	2		SOSYAL GÜVENLİK KURUMLARINA DEVLET PRİMİ GİDERLERİ	392.000,00
46	35	1	19	3	1	4	384	5	2	1	MEMURLAR	392.000,00
46	35	1	19	3	1	4	384	5	3		MAL VE HİZMET ALIM GİDERLERİ	190.248.000,00
46	35	1	19	3	1	4	384	5	3	2	TÜKETİME YÖNELİK MAL VE MALZEME ALIMLARI	14.000,00
46	35	1	19	3	1	4	384	5	3	3	YOLLUKLAR	4.000,00
46	35	1	19	3	1	4	384	5	3	4	GÖREV GİDERLERİ	165.000,00
46	35	1	19	3	1	4	384	5	3	5	HİZMET ALIMLARI	190.005.000,00
46	35	1	19	3	1	4	384	5	3	7	MENKUL MAL,GAYRİMADDİ HAK ALIM, BAKIM VE ONARIM GİDERLERİ	60.000,00
46	35	1	19	7							SAĞLIK HİZMETLERİ	30.639.000,00
46	35	1	19	7	9						SINIFLANDIRMAYA GİRMEYEN SAĞLIK HİZMETLERİ	30.639.000,00
46	35	1	19	7	9	9					SINIFLANDIRMAYA GİRMEYEN SAĞLIK HİZMETLERİ	30.639.000,00
46	35	1	19	7	9	9	333				MEZBAHA HİZMETLERİNİN YÜRÜTÜLMESİ	30.639.000,00
46	35	1	19	7	9	9	333	5			MAHALLİ İDARELER	30.639.000,00
46	35	1	19	7	9	9	333	5	1		PERSONEL GİDERLERİ	8.666.000,00
46	35	1	19	7	9	9	333	5	1	1	MEMURLAR	2.951.000,00
46	35	1	19	7	9	9	333	5	1	3	İŞÇİLER	5.688.000,00
46	35	1	19	7	9	9	333	5	1	4	GEÇİCİ PERSONEL	27.000,00
46	35	1	19	7	9	9	333	5	2		SOSYAL GÜVENLİK KURUMLARINA DEVLET PRİMİ GİDERLERİ	1.192.000,00
46	35	1	19	7	9	9	333	5	2	1	MEMURLAR	315.000,00
46	35	1	19	7	9	9	333	5	2	3	İŞÇİLER	877.000,00
46	35	1	19	7	9	9	333	5	3		MAL VE HİZMET ALIM GİDERLERİ	18.601.000,00
46	35	1	19	7	9	9	333	5	3	2	TÜKETİME YÖNELİK MAL VE MALZEME ALIMLARI	1.186.000,00
46	35	1	19	7	9	9	333	5	3	3	YOLLUKLAR	25.000,00
46	35	1	19	7	9	9	333	5	3	4	GÖREV GİDERLERİ	234.000,00
46	35	1	19	7	9	9	333	5	3	5	HİZMET ALIMLARI	16.459.000,00
46	35	1	19	7	9	9	333	5	3	6	TEMSİL VE TANITMA GİDERLERİ	25.000,00
46	35	1	19	7	9	9	333	5	3	7	MENKUL MAL,GAYRİMADDİ HAK ALIM, BAKIM VE ONARIM GİDERLERİ	672.000,00
46	35	1	19	7	9	9	333	5	6		SERMAYE GİDERLERİ	2.180.000,00
46	35	1	19	7	9	9	333	5	6	1	MAMUL MAL ALIMLARI	380.000,00
46	35	1	19	7	9	9	333	5	6	5	GAYRİMENKUL SERMAYE ÜRETİM GİDERLERİ	1.800.000,00
46	35	1	20								TEFTİŞ KURULU BAŞKANLIĞI	3.513.000,00
46	35	1	20	1							GENEL KAMU HİZMETLERİ	3.513.000,00
46	35	1	20	1	1						YASAMA VE YÜRÜTME ORGANLARI, FİNANSAL VE MALİ İŞLER,DIŞİŞLERİ HİZMETLERİ	3.513.000,00
46	35	1	20	1	1	9					SINIFLANDIRMAYA GİRMEYEN YASAMA VE YÜRÜTME ORG.,FİN.VE MALİ İŞLER,DIŞİŞLERİ HİZM.	3.513.000,00
46	35	1	20	1	1	9	0				SINIFLANDIRMAYA GİRMEYEN YASAMA VE YÜRÜTME ORG.,FİN.VE MALİ İŞLER,DIŞİŞLERİ HİZM.	3.513.000,00
46	35	1	20	1	1	9	0	5			MAHALLİ İDARELER	3.513.000,00
46	35	1	20	1	1	9	0	5	1		PERSONEL GİDERLERİ	2.975.000,00
46	35	1	20	1	1	9	0	5	1	1	MEMURLAR	2.958.000,00
46	35	1	20	1	1	9	0	5	1	4	GEÇİCİ PERSONEL	17.000,00
46	35	1	20	1	1	9	0	5	2		SOSYAL GÜVENLİK KURUMLARINA DEVLET PRİMİ GİDERLERİ	344.000,00
46	35	1	20	1	1	9	0	5	2	1	MEMURLAR	344.000,00
46	35	1	20	1	1	9	0	5	3		MAL VE HİZMET ALIM GİDERLERİ	194.000,00
46	35	1	20	1	1	9	0	5	3	2	TÜKETİME YÖNELİK MAL VE MALZEME ALIMLARI	38.000,00
46	35	1	20	1	1	9	0	5	3	4	GÖREV GİDERLERİ	5.000,00
46	35	1	20	1	1	9	0	5	3	5	HİZMET ALIMLARI	95.000,00
46	35	1	20	1	1	9	0	5	3	7	MENKUL MAL,GAYRİMADDİ HAK ALIM, BAKIM VE ONARIM GİDERLERİ	56.000,00
46	35	1	21								İÇ DENETİM BİRİMİ BAŞKANLIĞI	2.655.000,00
46	35	1	21	1							GENEL KAMU HİZMETLERİ	2.655.000,00
46	35	1	21	1	1						YASAMA VE YÜRÜTME ORGANLARI, FİNANSAL VE MALİ İŞLER,DIŞİŞLERİ HİZMETLERİ	2.655.000,00
46	35	1	21	1	1	9					SINIFLANDIRMAYA GİRMEYEN YASAMA VE YÜRÜTME ORG.,FİN.VE MALİ İŞLER,DIŞİŞLERİ HİZM.	2.655.000,00
46	35	1	21	1	1	9	0				SINIFLANDIRMAYA GİRMEYEN YASAMA VE YÜRÜTME ORG.,FİN.VE MALİ İŞLER,DIŞİŞLERİ HİZM.	2.655.000,00
46	35	1	21	1	1	9	0	5			MAHALLİ İDARELER	2.655.000,00
46	35	1	21	1	1	9	0	5	1		PERSONEL GİDERLERİ	2.294.000,00
46	35	1	21	1	1	9	0	5	1	1	MEMURLAR	2.294.000,00
46	35	1	21	1	1	9	0	5	2		SOSYAL GÜVENLİK KURUMLARINA DEVLET PRİMİ GİDERLERİ	279.000,00
46	35	1	21	1	1	9	0	5	2	1	MEMURLAR	279.000,00
46	35	1	21	1	1	9	0	5	3		MAL VE HİZMET ALIM GİDERLERİ	82.000,00
46	35	1	21	1	1	9	0	5	3	2	TÜKETİME YÖNELİK MAL VE MALZEME ALIMLARI	18.000,00
46	35	1	21	1	1	9	0	5	3	3	YOLLUKLAR	25.000,00
46	35	1	21	1	1	9	0	5	3	5	HİZMET ALIMLARI	30.000,00
46	35	1	21	1	1	9	0	5	3	7	MENKUL MAL,GAYRİMADDİ HAK ALIM, BAKIM VE ONARIM GİDERLERİ	9.000,00
46	35	1	22								STRATEJİ GELİŞTİRME DAİRESİ BAŞKANLIĞI	11.471.000,00
46	35	1	22	1							GENEL KAMU HİZMETLERİ	11.471.000,00
46	35	1	22	1	3						GENEL HİZMETLER	10.076.000,00
46	35	1	22	1	3	1					GENEL PERSONEL HİZMETLERİ	3.893.000,00
46	35	1	22	1	3	1	0				GENEL PERSONEL HİZMETLERİ	3.893.000,00
46	35	1	22	1	3	1	0	5			MAHALLİ İDARELER	3.893.000,00
46	35	1	22	1	3	1	0	5	1		PERSONEL GİDERLERİ	611.000,00
46	35	1	22	1	3	1	0	5	1	1	MEMURLAR	591.000,00
46	35	1	22	1	3	1	0	5	1	4	GEÇİCİ PERSONEL	20.000,00

ÖDENEK CETVELİ - A (TL)

KURUMSAL SINIFLANDIRMA				FONKSİYONEL SINIFLANDIRMA				F.T	EKONOMİK SINIFLANDIRMA		AÇIKLAMA	2022 YILI BÜTÇE ÖDENEĞİ
I	II	III	IV	I	II	III	IV	I	II			
46	35	1	22	1	3	1	0	5	2		SOSYAL GÜVENLİK KURUMLARINA DEVLET PRİMİ GİDERLERİ	64.000,00
46	35	1	22	1	3	1	0	5	2	1	MEMURLAR	64.000,00
46	35	1	22	1	3	1	0	5	3		MAL VE HİZMET ALIM GİDERLERİ	213.000,00
46	35	1	22	1	3	1	0	5	3	2	TÜKETİME YÖNELİK MAL VE MALZEME ALIMLARI	5.000,00
46	35	1	22	1	3	1	0	5	3	3	YOLLUKLAR	10.000,00
46	35	1	22	1	3	1	0	5	3	5	HİZMET ALIMLARI	160.000,00
46	35	1	22	1	3	1	0	5	3	7	MENKUL MAL,GAYRİMADDİ HAK ALIM, BAKIM VE ONARIM GİDERLERİ	38.000,00
46	35	1	22	1	3	1	0	5	5		CARİ TRANSFERLER	5.000,00
46	35	1	22	1	3	1	0	5	5	3	KAR AMACI GÜTMEMEYEN KURULUŞLARA YAPILAN TRANSFERLER	5.000,00
46	35	1	22	1	3	1	0	5	6		SERMAYE GİDERLERİ	3.000.000,00
46	35	1	22	1	3	1	0	5	6	1	MAMUL MAL ALIMLARI	3.000.000,00
46	35	1	22	1	3	2					GENEL PLANLAMA VE İSTATİSTİK HİZMETLERİ	6.183.000,00
46	35	1	22	1	3	2	0				GENEL PLANLAMA VE İSTATİSTİK HİZMETLERİ	2.303.000,00
46	35	1	22	1	3	2	0	5			MAHALLİ İDARELER	2.303.000,00
46	35	1	22	1	3	2	0	5	1		PERSONEL GİDERLERİ	1.246.000,00
46	35	1	22	1	3	2	0	5	1	1	MEMURLAR	1.222.000,00
46	35	1	22	1	3	2	0	5	1	4	GEÇİCİ PERSONEL	24.000,00
46	35	1	22	1	3	2	0	5	2		SOSYAL GÜVENLİK KURUMLARINA DEVLET PRİMİ GİDERLERİ	129.000,00
46	35	1	22	1	3	2	0	5	2	1	MEMURLAR	129.000,00
46	35	1	22	1	3	2	0	5	3		MAL VE HİZMET ALIM GİDERLERİ	868.000,00
46	35	1	22	1	3	2	0	5	3	2	TÜKETİME YÖNELİK MAL VE MALZEME ALIMLARI	97.000,00
46	35	1	22	1	3	2	0	5	3	3	YOLLUKLAR	120.000,00
46	35	1	22	1	3	2	0	5	3	5	HİZMET ALIMLARI	431.000,00
46	35	1	22	1	3	2	0	5	3	6	TEMSİL VE TANITMA GİDERLERİ	200.000,00
46	35	1	22	1	3	2	0	5	3	7	MENKUL MAL,GAYRİMADDİ HAK ALIM, BAKIM VE ONARIM GİDERLERİ	20.000,00
46	35	1	22	1	3	2	0	5	5		CARİ TRANSFERLER	60.000,00
46	35	1	22	1	3	2	0	5	5	6	YURTDIŞINA YAPILAN TRANSFERLER	60.000,00
46	35	1	22	1	3	2	534				STRATEJİ HARİTASI ÇALIŞMALARİ	150.000,00
46	35	1	22	1	3	2	534	5			MAHALLİ İDARELER	150.000,00
46	35	1	22	1	3	2	534	5	3		MAL VE HİZMET ALIM GİDERLERİ	150.000,00
46	35	1	22	1	3	2	534	5	3	5	HİZMET ALIMLARI	150.000,00
46	35	1	22	1	3	2	966				İSTATİSTİK VE İÇ KONTROL HİZMETLERİNİN YÜRÜTÜLMESİ	3.730.000,00
46	35	1	22	1	3	2	966	5			MAHALLİ İDARELER	3.730.000,00
46	35	1	22	1	3	2	966	5	1		PERSONEL GİDERLERİ	2.082.000,00
46	35	1	22	1	3	2	966	5	1	1	MEMURLAR	751.000,00
46	35	1	22	1	3	2	966	5	1	2	SÖZLEŞMELİ PERSONEL	1.311.000,00
46	35	1	22	1	3	2	966	5	1	4	GEÇİCİ PERSONEL	20.000,00
46	35	1	22	1	3	2	966	5	2		SOSYAL GÜVENLİK KURUMLARINA DEVLET PRİMİ GİDERLERİ	290.000,00
46	35	1	22	1	3	2	966	5	2	1	MEMURLAR	69.000,00
46	35	1	22	1	3	2	966	5	2	2	SÖZLEŞMELİ PERSONEL	221.000,00
46	35	1	22	1	3	2	966	5	3		MAL VE HİZMET ALIM GİDERLERİ	1.358.000,00
46	35	1	22	1	3	2	966	5	3	2	TÜKETİME YÖNELİK MAL VE MALZEME ALIMLARI	278.000,00
46	35	1	22	1	3	2	966	5	3	3	YOLLUKLAR	22.000,00
46	35	1	22	1	3	2	966	5	3	5	HİZMET ALIMLARI	1.015.000,00
46	35	1	22	1	3	2	966	5	3	6	TEMSİL VE TANITMA GİDERLERİ	40.000,00
46	35	1	22	1	3	2	966	5	3	7	MENKUL MAL,GAYRİMADDİ HAK ALIM, BAKIM VE ONARIM GİDERLERİ	3.000,00
46	35	1	22	1	8						GENEL KAMU HİZMETLERİNE İLİŞKİN ARAŞTIRMA VE GELİŞTİRME HİZMETLERİ	1.395.000,00
46	35	1	22	1	8	8					GENEL KAMU HİZMETLERİNE İLİŞKİN ARAŞTIRMA VE GELİŞTİRME HİZMETLERİ	1.395.000,00
46	35	1	22	1	8	8	579				GİRİŞİMCİLİK MERKEZİ İZMİR	100.000,00
46	35	1	22	1	8	8	579	5			MAHALLİ İDARELER	100.000,00
46	35	1	22	1	8	8	579	5	3		MAL VE HİZMET ALIM GİDERLERİ	100.000,00
46	35	1	22	1	8	8	579	5	3	5	HİZMET ALIMLARI	100.000,00
46	35	1	22	1	8	8	950				AR-GE VE İNOVASYON ÇALIŞMALARININ YÜRÜTÜLMESİ	1.295.000,00
46	35	1	22	1	8	8	950	5			MAHALLİ İDARELER	1.295.000,00
46	35	1	22	1	8	8	950	5	1		PERSONEL GİDERLERİ	1.038.000,00
46	35	1	22	1	8	8	950	5	1	1	MEMURLAR	687.000,00
46	35	1	22	1	8	8	950	5	1	2	SÖZLEŞMELİ PERSONEL	351.000,00
46	35	1	22	1	8	8	950	5	2		SOSYAL GÜVENLİK KURUMLARINA DEVLET PRİMİ GİDERLERİ	129.000,00
46	35	1	22	1	8	8	950	5	2	1	MEMURLAR	72.000,00
46	35	1	22	1	8	8	950	5	2	2	SÖZLEŞMELİ PERSONEL	57.000,00
46	35	1	22	1	8	8	950	5	3		MAL VE HİZMET ALIM GİDERLERİ	112.000,00
46	35	1	22	1	8	8	950	5	3	2	TÜKETİME YÖNELİK MAL VE MALZEME ALIMLARI	16.000,00
46	35	1	22	1	8	8	950	5	3	3	YOLLUKLAR	16.000,00
46	35	1	22	1	8	8	950	5	3	4	GÖREV GİDERLERİ	20.000,00
46	35	1	22	1	8	8	950	5	3	5	HİZMET ALIMLARI	20.000,00
46	35	1	22	1	8	8	950	5	3	6	TEMSİL VE TANITMA GİDERLERİ	25.000,00
46	35	1	22	1	8	8	950	5	3	7	MENKUL MAL,GAYRİMADDİ HAK ALIM, BAKIM VE ONARIM GİDERLERİ	15.000,00
46	35	1	22	1	8	8	950	5	6		SERMAYE GİDERLERİ	16.000,00
46	35	1	22	1	8	8	950	5	6	1	MAMUL MAL ALIMLARI	11.000,00
46	35	1	22	1	8	8	950	5	6	3	GAYRİ MADDİ HAK ALIMLARI	5.000,00

ÖDENEK CETVELİ - A (TL)

KURUMSAL SINIFLANDIRMA				FONKSİYONEL SINIFLANDIRMA				F.T	EKONOMİK SINIFLANDIRMA		AÇIKLAMA	2022 YILI BÜTÇE ÖDENEĞİ
I	II	III	IV	I	II	III	IV	I	II			
46	35	1	23							MALİ HİZMETLER DAİRESİ BAŞKANLIĞI	1.710.626.000,00	
46	35	1	23	1						GENEL KAMU HİZMETLERİ	1.710.626.000,00	
46	35	1	23	1	1					YASAMA VE YÜRÜTME ORGANLARI, FİNANSAL VE MALİ İŞLER,DIŞİŞLERİ HİZMETLERİ	656.603.000,00	
46	35	1	23	1	1	2				FİNANSAL VE MALİ İŞLER VE HİZMETLERİ	656.603.000,00	
46	35	1	23	1	1	2	0			FİNANSAL VE MALİ İŞLER VE HİZMETLERİ	635.232.000,00	
46	35	1	23	1	1	2	0	5		MAHALLİ İDARELER	635.232.000,00	
46	35	1	23	1	1	2	0	5	1	PERSONEL GİDERLERİ	5.787.000,00	
46	35	1	23	1	1	2	0	5	1	1	MEMURLAR	5.656.000,00
46	35	1	23	1	1	2	0	5	1	4	GEÇİCİ PERSONEL	131.000,00
46	35	1	23	1	1	2	0	5	2	2	SOSYAL GÜVENLİK KURUMLARINA DEVLET PRİMİ GİDERLERİ	721.000,00
46	35	1	23	1	1	2	0	5	2	1	MEMURLAR	721.000,00
46	35	1	23	1	1	2	0	5	3		MAL VE HİZMET ALIM GİDERLERİ	544.000,00
46	35	1	23	1	1	2	0	5	3	2	TÜKETİME YÖNELİK MAL VE MALZEME ALIMLARI	214.000,00
46	35	1	23	1	1	2	0	5	3	3	YOLLUKLAR	49.000,00
46	35	1	23	1	1	2	0	5	3	4	GÖREV GİDERLERİ	55.000,00
46	35	1	23	1	1	2	0	5	3	5	HİZMET ALIMLARI	166.000,00
46	35	1	23	1	1	2	0	5	3	6	TEMSİL VE TANITMA GİDERLERİ	5.000,00
46	35	1	23	1	1	2	0	5	3	7	MENKUL MAL,GAYRİMADDİ HAK ALIM, BAKIM VE ONARIM GİDERLERİ	50.000,00
46	35	1	23	1	1	2	0	5	3	8	GAYRİMENKUL MAL BAKIM VE ONARIM GİDERLERİ	5.000,00
46	35	1	23	1	1	2	0	5	5		CARİ TRANSFERLER	15.060.000,00
46	35	1	23	1	1	2	0	5	5	3	KAR AMACI GÜTMİYEN KURULUŞLARA YAPILAN TRANSFERLER	15.060.000,00
46	35	1	23	1	1	2	0	5	6		SERMAYE GİDERLERİ	70.000,00
46	35	1	23	1	1	2	0	5	6	1	MAMUL MAL ALIMLARI	70.000,00
46	35	1	23	1	1	2	0	5	9		YEDEK ÖDENEKLER	613.050.000,00
46	35	1	23	1	1	2	0	5	9	1	PERSONEL GİDERLERİNİ KARŞILAMA ÖDENEĞİ	13.050.000,00
46	35	1	23	1	1	2	0	5	9	6	YEDEK ÖDENEK	600.000.000,00
46	35	1	23	1	1	2	374				GELİR HİZMETLERİNİN YÜRÜTÜLMESİ	13.360.000,00
46	35	1	23	1	1	2	374	5			MAHALLİ İDARELER	13.360.000,00
46	35	1	23	1	1	2	374	5	1		PERSONEL GİDERLERİ	11.679.000,00
46	35	1	23	1	1	2	374	5	1	1	MEMURLAR	11.659.000,00
46	35	1	23	1	1	2	374	5	1	4	GEÇİCİ PERSONEL	20.000,00
46	35	1	23	1	1	2	374	5	2	2	SOSYAL GÜVENLİK KURUMLARINA DEVLET PRİMİ GİDERLERİ	1.528.000,00
46	35	1	23	1	1	2	374	5	2	1	MEMURLAR	1.528.000,00
46	35	1	23	1	1	2	374	5	3		MAL VE HİZMET ALIM GİDERLERİ	153.000,00
46	35	1	23	1	1	2	374	5	3	2	TÜKETİME YÖNELİK MAL VE MALZEME ALIMLARI	57.000,00
46	35	1	23	1	1	2	374	5	3	3	YOLLUKLAR	43.000,00
46	35	1	23	1	1	2	374	5	3	4	GÖREV GİDERLERİ	11.000,00
46	35	1	23	1	1	2	374	5	3	5	HİZMET ALIMLARI	13.000,00
46	35	1	23	1	1	2	374	5	3	7	MENKUL MAL,GAYRİMADDİ HAK ALIM, BAKIM VE ONARIM GİDERLERİ	29.000,00
46	35	1	23	1	1	2	598				KATILIMCI BÜTÇE ÖRNEK UYGULAMA PROJESİ (LİMONTEPE)	2.950.000,00
46	35	1	23	1	1	2	598	5			MAHALLİ İDARELER	2.950.000,00
46	35	1	23	1	1	2	598	5	9		YEDEK ÖDENEKLER	2.950.000,00
46	35	1	23	1	1	2	598	5	9	9	DİĞER YEDEK ÖDENEKLER	2.950.000,00
46	35	1	23	1	1	2	667				İCRA VE TAKİP HİZMETLERİNİN YÜRÜTÜLMESİ	5.061.000,00
46	35	1	23	1	1	2	667	5			MAHALLİ İDARELER	5.061.000,00
46	35	1	23	1	1	2	667	5	1		PERSONEL GİDERLERİ	4.443.000,00
46	35	1	23	1	1	2	667	5	1	1	MEMURLAR	4.419.000,00
46	35	1	23	1	1	2	667	5	1	4	GEÇİCİ PERSONEL	24.000,00
46	35	1	23	1	1	2	667	5	2	2	SOSYAL GÜVENLİK KURUMLARINA DEVLET PRİMİ GİDERLERİ	533.000,00
46	35	1	23	1	1	2	667	5	2	1	MEMURLAR	533.000,00
46	35	1	23	1	1	2	667	5	3		MAL VE HİZMET ALIM GİDERLERİ	75.000,00
46	35	1	23	1	1	2	667	5	3	2	TÜKETİME YÖNELİK MAL VE MALZEME ALIMLARI	30.000,00
46	35	1	23	1	1	2	667	5	3	4	GÖREV GİDERLERİ	18.000,00
46	35	1	23	1	1	2	667	5	3	5	HİZMET ALIMLARI	7.000,00
46	35	1	23	1	1	2	667	5	3	7	MENKUL MAL,GAYRİMADDİ HAK ALIM, BAKIM VE ONARIM GİDERLERİ	20.000,00
46	35	1	23	1	1	2	667	5	6		SERMAYE GİDERLERİ	10.000,00
46	35	1	23	1	1	2	667	5	6	1	MAMUL MAL ALIMLARI	10.000,00
46	35	1	23	1	3						GENEL HİZMETLER	9.023.000,00
46	35	1	23	1	3	9					DİĞER GENEL HİZMETLER	9.023.000,00
46	35	1	23	1	3	9	0				DİĞER GENEL HİZMETLER	9.023.000,00
46	35	1	23	1	3	9	0	5			MAHALLİ İDARELER	9.023.000,00
46	35	1	23	1	3	9	0	5	1		PERSONEL GİDERLERİ	2.514.000,00
46	35	1	23	1	3	9	0	5	1	1	MEMURLAR	2.490.000,00
46	35	1	23	1	3	9	0	5	1	4	GEÇİCİ PERSONEL	24.000,00
46	35	1	23	1	3	9	0	5	2		SOSYAL GÜVENLİK KURUMLARINA DEVLET PRİMİ GİDERLERİ	324.000,00
46	35	1	23	1	3	9	0	5	2	1	MEMURLAR	324.000,00
46	35	1	23	1	3	9	0	5	3		MAL VE HİZMET ALIM GİDERLERİ	5.732.000,00
46	35	1	23	1	3	9	0	5	3	2	TÜKETİME YÖNELİK MAL VE MALZEME ALIMLARI	3.803.000,00
46	35	1	23	1	3	9	0	5	3	3	YOLLUKLAR	8.000,00
46	35	1	23	1	3	9	0	5	3	4	GÖREV GİDERLERİ	1.000,00
46	35	1	23	1	3	9	0	5	3	5	HİZMET ALIMLARI	1.671.000,00
46	35	1	23	1	3	9	0	5	3	7	MENKUL MAL,GAYRİMADDİ HAK ALIM, BAKIM VE ONARIM GİDERLERİ	234.000,00
46	35	1	23	1	3	9	0	5	3	8	GAYRİMENKUL MAL BAKIM VE ONARIM GİDERLERİ	15.000,00
46	35	1	23	1	3	9	0	5	6		SERMAYE GİDERLERİ	453.000,00
46	35	1	23	1	3	9	0	5	6	1	MAMUL MAL ALIMLARI	453.000,00

ÖDENEK CETVELİ - A (TL)

KURUMSAL SINIFLANDIRMA				FONKSİYONEL SINIFLANDIRMA				F.T	EKONOMİK SINIFLANDIRMA		AÇIKLAMA	2022 YILI BÜTÇE ÖDENEĞİ
I	II	III	IV	I	II	III	IV	I	II			
46	35	1	23	1	6					GENEL NİTELİKLİ TRANSFERLERE İLİŞKİN HİZMETLER	1.045.000.000,00	
46	35	1	23	1	6	0				GENEL NİTELİKLİ TRANSFERLERE İLİŞKİN HİZMETLER	1.045.000.000,00	
46	35	1	23	1	6	0	0			GENEL NİTELİKLİ TRANSFERLERE İLİŞKİN HİZMETLER	1.045.000.000,00	
46	35	1	23	1	6	0	0	5		MAHALLİ İDARELER	1.045.000.000,00	
46	35	1	23	1	6	0	0	5	5	CARİ TRANSFERLER	945.000.000,00	
46	35	1	23	1	6	0	0	5	5	2	HAZİNE YARDIMLARI	800.000.000,00
46	35	1	23	1	6	0	0	5	5	3	KAR AMACI GÜTMİYEN KURULUŞLARA YAPILAN TRANSFERLER	5.000.000,00
46	35	1	23	1	6	0	0	5	5	8	GELİRLERDEN AYRILAN PAYLAR	140.000.000,00
46	35	1	23	1	6	0	0	5	7		SERMAYE TRANSFERLERİ	100.000.000,00
46	35	1	23	1	6	0	0	5	7	1	YURTİÇİ SERMAYE TRANSFERLERİ	100.000.000,00
46	35	1	24								1.HUKUK MÜŞAVİRLİĞİ	21.912.000,00
46	35	1	24	1							GENEL KAMU HİZMETLERİ	21.912.000,00
46	35	1	24	1	3						GENEL HİZMETLER	21.912.000,00
46	35	1	24	1	3	9					DİĞER GENEL HİZMETLER	21.912.000,00
46	35	1	24	1	3	9	0				DİĞER GENEL HİZMETLER	21.912.000,00
46	35	1	24	1	3	9	0	5			MAHALLİ İDARELER	21.912.000,00
46	35	1	24	1	3	9	0	5	1		PERSONEL GİDERLERİ	10.395.000,00
46	35	1	24	1	3	9	0	5	1	1	MEMURLAR	6.885.000,00
46	35	1	24	1	3	9	0	5	1	2	SÖZLEŞMELİ PERSONEL	3.510.000,00
46	35	1	24	1	3	9	0	5	2		SOSYAL GÜVENLİK KURUMLARINA DEVLET PRİMİ GİDERLERİ	1.357.000,00
46	35	1	24	1	3	9	0	5	2	1	MEMURLAR	789.000,00
46	35	1	24	1	3	9	0	5	2	2	SÖZLEŞMELİ PERSONEL	568.000,00
46	35	1	24	1	3	9	0	5	3		MAL VE HİZMET ALIM GİDERLERİ	10.160.000,00
46	35	1	24	1	3	9	0	5	3	2	TÜKETİME YÖNELİK MAL VE MALZEME ALIMLARI	66.000,00
46	35	1	24	1	3	9	0	5	3	3	YOLLUKLAR	21.000,00
46	35	1	24	1	3	9	0	5	3	4	GÖREV GİDERLERİ	10.009.000,00
46	35	1	24	1	3	9	0	5	3	5	HİZMET ALIMLARI	47.000,00
46	35	1	24	1	3	9	0	5	3	7	MENKUL MAL,GAYRİMADDİ HAK ALIM, BAKIM VE ONARIM GİDERLERİ	17.000,00
46	35	1	25								BASIN YAYIN VE HALKLA İLİŞKİLER DAİRESİ BAŞKANLIĞI	67.726.000,00
46	35	1	25	1							GENEL KAMU HİZMETLERİ	34.777.000,00
46	35	1	25	1	1						YASAMA VE YÜRÜTME ORGANLARI, FİNANSAL VE MALİ İŞLER,DIŞİŞLERİ HİZMETLERİ	19.620.000,00
46	35	1	25	1	1	1					YASAMA VE YÜRÜTME ORGANLARI HİZMETLERİ	19.620.000,00
46	35	1	25	1	1	1	820				HALKLA İLİŞKİLER HİZMETLERİNİN YÜRÜTÜLMESİ	19.620.000,00
46	35	1	25	1	1	1	820	5			MAHALLİ İDARELER	19.620.000,00
46	35	1	25	1	1	1	820	5	1		PERSONEL GİDERLERİ	1.442.000,00
46	35	1	25	1	1	1	820	5	1	1	MEMURLAR	1.395.000,00
46	35	1	25	1	1	1	820	5	1	4	GEÇİCİ PERSONEL	47.000,00
46	35	1	25	1	1	1	820	5	2		SOSYAL GÜVENLİK KURUMLARINA DEVLET PRİMİ GİDERLERİ	160.000,00
46	35	1	25	1	1	1	820	5	2	1	MEMURLAR	160.000,00
46	35	1	25	1	1	1	820	5	3		MAL VE HİZMET ALIM GİDERLERİ	17.748.000,00
46	35	1	25	1	1	1	820	5	3	2	TÜKETİME YÖNELİK MAL VE MALZEME ALIMLARI	149.000,00
46	35	1	25	1	1	1	820	5	3	3	YOLLUKLAR	6.000,00
46	35	1	25	1	1	1	820	5	3	4	GÖREV GİDERLERİ	10.000,00
46	35	1	25	1	1	1	820	5	3	5	HİZMET ALIMLARI	17.116.000,00
46	35	1	25	1	1	1	820	5	3	6	TEMSİL VE TANITMA GİDERLERİ	360.000,00
46	35	1	25	1	1	1	820	5	3	7	MENKUL MAL,GAYRİMADDİ HAK ALIM, BAKIM VE ONARIM GİDERLERİ	97.000,00
46	35	1	25	1	1	1	820	5	3	8	GAYRİMENKUL MAL BAKIM VE ONARIM GİDERLERİ	10.000,00
46	35	1	25	1	1	1	820	5	6		SERMAYE GİDERLERİ	270.000,00
46	35	1	25	1	1	1	820	5	6	1	MAMUL MAL ALIMLARI	20.000,00
46	35	1	25	1	1	1	820	5	6	3	GAYRİ MADDİ HAK ALIMLARI	100.000,00
46	35	1	25	1	1	1	820	5	6	7	GAYRİMENKUL BÜYÜK ONARIM GİDERLERİ	150.000,00
46	35	1	25	1	9						SINIFLANDIRMAYA GİRMEYEN GENEL KAMU HİZMETLERİ	15.157.000,00
46	35	1	25	1	9	9					SINIFLANDIRMAYA GİRMEYEN GENEL KAMU HİZMETLERİ	15.157.000,00
46	35	1	25	1	9	9	819				KURUMSAL TANITIM HİZMETLERİNİN YÜRÜTÜLMESİ	15.157.000,00
46	35	1	25	1	9	9	819	5			MAHALLİ İDARELER	15.157.000,00
46	35	1	25	1	9	9	819	5	1		PERSONEL GİDERLERİ	1.506.000,00
46	35	1	25	1	9	9	819	5	1	1	MEMURLAR	834.000,00
46	35	1	25	1	9	9	819	5	1	2	SÖZLEŞMELİ PERSONEL	625.000,00
46	35	1	25	1	9	9	819	5	1	4	GEÇİCİ PERSONEL	47.000,00
46	35	1	25	1	9	9	819	5	2		SOSYAL GÜVENLİK KURUMLARINA DEVLET PRİMİ GİDERLERİ	195.000,00
46	35	1	25	1	9	9	819	5	2	1	MEMURLAR	94.000,00
46	35	1	25	1	9	9	819	5	2	2	SÖZLEŞMELİ PERSONEL	101.000,00
46	35	1	25	1	9	9	819	5	3		MAL VE HİZMET ALIM GİDERLERİ	12.956.000,00
46	35	1	25	1	9	9	819	5	3	2	TÜKETİME YÖNELİK MAL VE MALZEME ALIMLARI	10.450.000,00
46	35	1	25	1	9	9	819	5	3	3	YOLLUKLAR	30.000,00
46	35	1	25	1	9	9	819	5	3	4	GÖREV GİDERLERİ	1.000,00
46	35	1	25	1	9	9	819	5	3	5	HİZMET ALIMLARI	165.000,00
46	35	1	25	1	9	9	819	5	3	6	TEMSİL VE TANITMA GİDERLERİ	1.600.000,00
46	35	1	25	1	9	9	819	5	3	7	MENKUL MAL,GAYRİMADDİ HAK ALIM, BAKIM VE ONARIM GİDERLERİ	710.000,00
46	35	1	25	1	9	9	819	5	6		SERMAYE GİDERLERİ	500.000,00
46	35	1	25	1	9	9	819	5	6	1	MAMUL MAL ALIMLARI	300.000,00
46	35	1	25	1	9	9	819	5	6	3	GAYRİ MADDİ HAK ALIMLARI	200.000,00

ÖDENEK CETVELİ - A (TL)

KURUMSAL SINIFLANDIRMA				FONKSİYONEL SINIFLANDIRMA				F.T	EKONOMİK SINIFLANDIRMA		AÇIKLAMA	2022 YILI BÜTÇE ÖDENEĞİ
I	II	III	IV	I	II	III	IV	I	II			
46	35	1	25	8							DİNLENME,KÜLTÜR VE DİN HİZMETLERİ	32.949.000,00
46	35	1	25	8	3						YAYIN VE YAYIM HİZMETLERİ	32.949.000,00
46	35	1	25	8	3	0					YAYIN VE YAYIM HİZMETLERİ	32.949.000,00
46	35	1	25	8	3	0	321				BASIN YAYIN TAKİBİ VE İLİŞKİLERİNİN YÜRÜTÜLMESİ	32.949.000,00
46	35	1	25	8	3	0	321	5			MAHALLİ İDARELER	32.949.000,00
46	35	1	25	8	3	0	321	5	1		PERSONEL GİDERLERİ	847.000,00
46	35	1	25	8	3	0	321	5	1	1	MEMURLAR	820.000,00
46	35	1	25	8	3	0	321	5	1	4	GEÇİCİ PERSONEL	27.000,00
46	35	1	25	8	3	0	321	5	2		SOSYAL GÜVENLİK KURUMLARINA DEVLET PRİMİ GİDERLERİ	142.000,00
46	35	1	25	8	3	0	321	5	2	1	MEMURLAR	142.000,00
46	35	1	25	8	3	0	321	5	3		MAL VE HİZMET ALIM GİDERLERİ	31.660.000,00
46	35	1	25	8	3	0	321	5	3	2	TÜKETİME YÖNELİK MAL VE MALZEME ALIMLARI	1.176.000,00
46	35	1	25	8	3	0	321	5	3	3	YOLLUKLAR	41.000,00
46	35	1	25	8	3	0	321	5	3	4	GÖREV GİDERLERİ	111.000,00
46	35	1	25	8	3	0	321	5	3	5	HİZMET ALIMLARI	22.214.000,00
46	35	1	25	8	3	0	321	5	3	6	TEMSİL VE TANITMA GİDERLERİ	7.840.000,00
46	35	1	25	8	3	0	321	5	3	7	MENKUL MAL,GAYRİMADDİ HAK ALIM, BAKIM VE ONARIM GİDERLERİ	278.000,00
46	35	1	25	8	3	0	321	5	6		SERMAYE GİDERLERİ	300.000,00
46	35	1	25	8	3	0	321	5	6	1	MAMUL MAL ALIMLARI	300.000,00
46	35	1	26								PROTOKOL ŞUBE MÜDÜRLÜĞÜ	20.007.000,00
46	35	1	26	1							GENEL KAMU HİZMETLERİ	20.007.000,00
46	35	1	26	1	9						SINIFLANDIRMAYA GİRMEYEN GENEL KAMU HİZMETLERİ	20.007.000,00
46	35	1	26	1	9	9					SINIFLANDIRMAYA GİRMEYEN GENEL KAMU HİZMETLERİ	20.007.000,00
46	35	1	26	1	9	9	0				SINIFLANDIRMAYA GİRMEYEN GENEL KAMU HİZMETLERİ	20.007.000,00
46	35	1	26	1	9	9	0	5			MAHALLİ İDARELER	20.007.000,00
46	35	1	26	1	9	9	0	5	1		PERSONEL GİDERLERİ	758.000,00
46	35	1	26	1	9	9	0	5	1	1	MEMURLAR	734.000,00
46	35	1	26	1	9	9	0	5	1	4	GEÇİCİ PERSONEL	24.000,00
46	35	1	26	1	9	9	0	5	2		SOSYAL GÜVENLİK KURUMLARINA DEVLET PRİMİ GİDERLERİ	99.000,00
46	35	1	26	1	9	9	0	5	2	1	MEMURLAR	99.000,00
46	35	1	26	1	9	9	0	5	3		MAL VE HİZMET ALIM GİDERLERİ	19.150.000,00
46	35	1	26	1	9	9	0	5	3	2	TÜKETİME YÖNELİK MAL VE MALZEME ALIMLARI	26.000,00
46	35	1	26	1	9	9	0	5	3	3	YOLLUKLAR	8.000,00
46	35	1	26	1	9	9	0	5	3	5	HİZMET ALIMLARI	99.000,00
46	35	1	26	1	9	9	0	5	3	6	TEMSİL VE TANITMA GİDERLERİ	19.000.000,00
46	35	1	26	1	9	9	0	5	3	7	MENKUL MAL,GAYRİMADDİ HAK ALIM, BAKIM VE ONARIM GİDERLERİ	17.000,00
46	35	1	27								DIŞ İLİŞKİLER VE TURİZM DAİRESİ BAŞKANLIĞI	24.847.000,00
46	35	1	27	1							GENEL KAMU HİZMETLERİ	15.510.000,00
46	35	1	27	1	3						GENEL HİZMETLER	15.510.000,00
46	35	1	27	1	3	2					GENEL PLANLAMA VE İSTATİSTİK HİZMETLERİ	15.510.000,00
46	35	1	27	1	3	2	0				GENEL PLANLAMA VE İSTATİSTİK HİZMETLERİ	740.000,00
46	35	1	27	1	3	2	0	5			MAHALLİ İDARELER	740.000,00
46	35	1	27	1	3	2	0	5	1		PERSONEL GİDERLERİ	273.000,00
46	35	1	27	1	3	2	0	5	1	1	MEMURLAR	273.000,00
46	35	1	27	1	3	2	0	5	2		SOSYAL GÜVENLİK KURUMLARINA DEVLET PRİMİ GİDERLERİ	33.000,00
46	35	1	27	1	3	2	0	5	2	1	MEMURLAR	33.000,00
46	35	1	27	1	3	2	0	5	3		MAL VE HİZMET ALIM GİDERLERİ	260.000,00
46	35	1	27	1	3	2	0	5	3	2	TÜKETİME YÖNELİK MAL VE MALZEME ALIMLARI	37.000,00
46	35	1	27	1	3	2	0	5	3	3	YOLLUKLAR	30.000,00
46	35	1	27	1	3	2	0	5	3	4	GÖREV GİDERLERİ	3.000,00
46	35	1	27	1	3	2	0	5	3	5	HİZMET ALIMLARI	112.000,00
46	35	1	27	1	3	2	0	5	3	6	TEMSİL VE TANITMA GİDERLERİ	52.000,00
46	35	1	27	1	3	2	0	5	3	7	MENKUL MAL,GAYRİMADDİ HAK ALIM, BAKIM VE ONARIM GİDERLERİ	26.000,00
46	35	1	27	1	3	2	0	5	5		CARİ TRANSFERLER	174.000,00
46	35	1	27	1	3	2	0	5	5	3	KAR AMACI GÜTMİYEN KURULUŞLARA YAPILAN TRANSFERLER	162.000,00
46	35	1	27	1	3	2	0	5	5	6	YURTDIŞINA YAPILAN TRANSFERLER	12.000,00
46	35	1	27	1	3	2	313				DIŞ İLİŞKİLER HİZMETLERİNİN YÜRÜTÜLMESİ	3.778.000,00
46	35	1	27	1	3	2	313	5			MAHALLİ İDARELER	3.778.000,00
46	35	1	27	1	3	2	313	5	1		PERSONEL GİDERLERİ	1.526.000,00
46	35	1	27	1	3	2	313	5	1	1	MEMURLAR	516.000,00
46	35	1	27	1	3	2	313	5	1	2	SÖZLEŞMELİ PERSONEL	1.010.000,00
46	35	1	27	1	3	2	313	5	2		SOSYAL GÜVENLİK KURUMLARINA DEVLET PRİMİ GİDERLERİ	216.000,00
46	35	1	27	1	3	2	313	5	2	1	MEMURLAR	52.000,00
46	35	1	27	1	3	2	313	5	2	2	SÖZLEŞMELİ PERSONEL	164.000,00
46	35	1	27	1	3	2	313	5	3		MAL VE HİZMET ALIM GİDERLERİ	1.595.000,00
46	35	1	27	1	3	2	313	5	3	2	TÜKETİME YÖNELİK MAL VE MALZEME ALIMLARI	100.000,00
46	35	1	27	1	3	2	313	5	3	3	YOLLUKLAR	165.000,00
46	35	1	27	1	3	2	313	5	3	4	GÖREV GİDERLERİ	3.000,00
46	35	1	27	1	3	2	313	5	3	5	HİZMET ALIMLARI	566.000,00
46	35	1	27	1	3	2	313	5	3	6	TEMSİL VE TANITMA GİDERLERİ	700.000,00
46	35	1	27	1	3	2	313	5	3	7	MENKUL MAL,GAYRİMADDİ HAK ALIM, BAKIM VE ONARIM GİDERLERİ	61.000,00
46	35	1	27	1	3	2	313	5	5		CARİ TRANSFERLER	406.000,00
46	35	1	27	1	3	2	313	5	5	3	KAR AMACI GÜTMİYEN KURULUŞLARA YAPILAN TRANSFERLER	14.000,00
46	35	1	27	1	3	2	313	5	5	6	YURTDIŞINA YAPILAN TRANSFERLER	392.000,00
46	35	1	27	1	3	2	313	5	6		SERMAYE GİDERLERİ	35.000,00
46	35	1	27	1	3	2	313	5	6	1	MAMUL MAL ALIMLARI	35.000,00

ÖDENEK CETVELİ - A (TL)

KURUMSAL SINIFLANDIRMA				FONKSİYONEL SINIFLANDIRMA				F.T	EKONOMİK SINIFLANDIRMA		AÇIKLAMA	2022 YILI BÜTÇE ÖDENEĞİ
I	II	III	IV	I	II	III	IV	I	II			
46	35	1	27	1	3	2	509			İZMİR TİCARETİNİ VE LİMANINI GELİŞTİRME PROJESİ	100.000,00	
46	35	1	27	1	3	2	509	5		MAHALLİ İDARELER	100.000,00	
46	35	1	27	1	3	2	509	5	3	MAL VE HİZMET ALIM GİDERLERİ	100.000,00	
46	35	1	27	1	3	2	509	5	3	6	TEMSİL VE TANITMA GİDERLERİ	100.000,00
46	35	1	27	1	3	2	569			KENT EKONOMİSİ VE YENİLİKÇİ ENDÜSTRİLER HİZMETLERİNİN YÜRÜTÜLMESİ	3.922.000,00	
46	35	1	27	1	3	2	569	5		MAHALLİ İDARELER	3.922.000,00	
46	35	1	27	1	3	2	569	5	1	PERSONEL GİDERLERİ	222.000,00	
46	35	1	27	1	3	2	569	5	1	1	MEMURLAR	222.000,00
46	35	1	27	1	3	2	569	5	2	SOSYAL GÜVENLİK KURUMLARINA DEVLET PRİMİ GİDERLERİ	33.000,00	
46	35	1	27	1	3	2	569	5	2	1	MEMURLAR	33.000,00
46	35	1	27	1	3	2	569	5	3	MAL VE HİZMET ALIM GİDERLERİ	3.417.000,00	
46	35	1	27	1	3	2	569	5	3	2	TÜKETİME YÖNELİK MAL VE MALZEME ALIMLARI	435.000,00
46	35	1	27	1	3	2	569	5	3	3	YOLLUKLAR	100.000,00
46	35	1	27	1	3	2	569	5	3	5	HİZMET ALIMLARI	307.000,00
46	35	1	27	1	3	2	569	5	3	6	TEMSİL VE TANITMA GİDERLERİ	2.500.000,00
46	35	1	27	1	3	2	569	5	3	7	MENKUL MAL, GAYRİMADDİ HAK ALIM, BAKIM VE ONARIM GİDERLERİ	55.000,00
46	35	1	27	1	3	2	569	5	3	8	GAYRİMENKUL MAL BAKIM VE ONARIM GİDERLERİ	20.000,00
46	35	1	27	1	3	2	569	5	6	SERMAYE GİDERLERİ	250.000,00	
46	35	1	27	1	3	2	569	5	6	1	MAMUL MAL ALIMLARI	100.000,00
46	35	1	27	1	3	2	569	5	6	3	GAYRİ MADDİ HAK ALIMLARI	100.000,00
46	35	1	27	1	3	2	569	5	6	5	GAYRİMENKUL SERMAYE ÜRETİM GİDERLERİ	50.000,00
46	35	1	27	1	3	2	578			SİNEMA İZMİR	5.450.000,00	
46	35	1	27	1	3	2	578	5		MAHALLİ İDARELER	5.450.000,00	
46	35	1	27	1	3	2	578	5	3	MAL VE HİZMET ALIM GİDERLERİ	5.000.000,00	
46	35	1	27	1	3	2	578	5	3	2	TÜKETİME YÖNELİK MAL VE MALZEME ALIMLARI	350.000,00
46	35	1	27	1	3	2	578	5	3	4	GÖREV GİDERLERİ	500.000,00
46	35	1	27	1	3	2	578	5	3	5	HİZMET ALIMLARI	1.150.000,00
46	35	1	27	1	3	2	578	5	3	6	TEMSİL VE TANITMA GİDERLERİ	3.000.000,00
46	35	1	27	1	3	2	578	5	6	SERMAYE GİDERLERİ	450.000,00	
46	35	1	27	1	3	2	578	5	6	1	MAMUL MAL ALIMLARI	450.000,00
46	35	1	27	1	3	2	579			GİRİŞİMCİLİK MERKEZİ İZMİR	660.000,00	
46	35	1	27	1	3	2	579	5		MAHALLİ İDARELER	660.000,00	
46	35	1	27	1	3	2	579	5	3	MAL VE HİZMET ALIM GİDERLERİ	660.000,00	
46	35	1	27	1	3	2	579	5	3	5	HİZMET ALIMLARI	260.000,00
46	35	1	27	1	3	2	579	5	3	6	TEMSİL VE TANITMA GİDERLERİ	400.000,00
46	35	1	27	1	3	2	891			AKDENİZ KENTLER AĞI	860.000,00	
46	35	1	27	1	3	2	891	5		MAHALLİ İDARELER	860.000,00	
46	35	1	27	1	3	2	891	5	3	MAL VE HİZMET ALIM GİDERLERİ	860.000,00	
46	35	1	27	1	3	2	891	5	3	5	HİZMET ALIMLARI	550.000,00
46	35	1	27	1	3	2	891	5	3	6	TEMSİL VE TANITMA GİDERLERİ	310.000,00
46	35	1	27	4						EKONOMİK İŞLER VE HİZMETLER	9.337.000,00	
46	35	1	27	4	7					DİĞER ENDÜSTRİLER	9.337.000,00	
46	35	1	27	4	7	3				TURİZM HİZMETLERİ	9.337.000,00	
46	35	1	27	4	7	3	522			TURİZM HİZMETLERİNİN GELİŞTİRİLMESİ	7.837.000,00	
46	35	1	27	4	7	3	522	5		MAHALLİ İDARELER	7.837.000,00	
46	35	1	27	4	7	3	522	5	1	PERSONEL GİDERLERİ	631.000,00	
46	35	1	27	4	7	3	522	5	1	1	MEMURLAR	617.000,00
46	35	1	27	4	7	3	522	5	1	4	GEÇİCİ PERSONEL	14.000,00
46	35	1	27	4	7	3	522	5	2	SOSYAL GÜVENLİK KURUMLARINA DEVLET PRİMİ GİDERLERİ	74.000,00	
46	35	1	27	4	7	3	522	5	2	1	MEMURLAR	74.000,00
46	35	1	27	4	7	3	522	5	3	MAL VE HİZMET ALIM GİDERLERİ	6.422.000,00	
46	35	1	27	4	7	3	522	5	3	2	TÜKETİME YÖNELİK MAL VE MALZEME ALIMLARI	1.339.000,00
46	35	1	27	4	7	3	522	5	3	3	YOLLUKLAR	600.000,00
46	35	1	27	4	7	3	522	5	3	4	GÖREV GİDERLERİ	100.000,00
46	35	1	27	4	7	3	522	5	3	5	HİZMET ALIMLARI	1.570.000,00
46	35	1	27	4	7	3	522	5	3	6	TEMSİL VE TANITMA GİDERLERİ	2.500.000,00
46	35	1	27	4	7	3	522	5	3	7	MENKUL MAL, GAYRİMADDİ HAK ALIM, BAKIM VE ONARIM GİDERLERİ	313.000,00
46	35	1	27	4	7	3	522	5	5	CARİ TRANSFERLER	10.000,00	
46	35	1	27	4	7	3	522	5	5	6	YURTDIŞINA YAPILAN TRANSFERLER	10.000,00
46	35	1	27	4	7	3	522	5	6	SERMAYE GİDERLERİ	700.000,00	
46	35	1	27	4	7	3	522	5	6	1	MAMUL MAL ALIMLARI	450.000,00
46	35	1	27	4	7	3	522	5	6	3	GAYRİ MADDİ HAK ALIMLARI	100.000,00
46	35	1	27	4	7	3	522	5	6	5	GAYRİMENKUL SERMAYE ÜRETİM GİDERLERİ	150.000,00
46	35	1	27	4	7	3	523			TURİZM BİLGİLENDİRME OFİSLERİNİN KURULMASI	1.000.000,00	
46	35	1	27	4	7	3	523	5		MAHALLİ İDARELER	1.000.000,00	
46	35	1	27	4	7	3	523	5	3	MAL VE HİZMET ALIM GİDERLERİ	1.000.000,00	
46	35	1	27	4	7	3	523	5	3	6	TEMSİL VE TANITMA GİDERLERİ	1.000.000,00
46	35	1	27	4	7	3	533			İZMİR DESTİNASYONLARININ VE UNESCO DÜNYA MİRASI ALANLARININ TANITIMI	500.000,00	
46	35	1	27	4	7	3	533	5		MAHALLİ İDARELER	500.000,00	
46	35	1	27	4	7	3	533	5	3	MAL VE HİZMET ALIM GİDERLERİ	500.000,00	
46	35	1	27	4	7	3	533	5	3	6	TEMSİL VE TANITMA GİDERLERİ	500.000,00

ÖDENEK CETVELİ - A (TL)

KURUMSAL SINIFLANDIRMA				FONKSİYONEL SINIFLANDIRMA				F.T	EKONOMİK SINIFLANDIRMA		AÇIKLAMA	2022 YILI BÜTÇE ÖDENEĞİ
I	II	III	IV	I	II	III	IV	I	II			
46	35	1	30							İKLİM DEĞİŞİKLİĞİ VE ÇEVRE KORUMA KONTROL DAİRESİ BAŞKANLIĞI	199.672.000,00	
46	35	1	30	5						ÇEVRE KORUMA HİZMETLERİ	162.858.000,00	
46	35	1	30	5	9					SINIFLANDIRMAYA GİRMEYEN ÇEVRE KORUMA HİZMETLERİ	162.858.000,00	
46	35	1	30	5	9	9				SINIFLANDIRMAYA GİRMEYEN ÇEVRE KORUMA HİZMETLERİ	162.858.000,00	
46	35	1	30	5	9	9	29			HAVA KİRLİLİĞİ ÖLÇÜMLERİNİN YAPILMASI VE ÖLÇÜM AĞININ GELİŞTİRİLMESİ	1.186.000,00	
46	35	1	30	5	9	9	29	5		MAHALLİ İDARELER	1.186.000,00	
46	35	1	30	5	9	9	29	5	3	MAL VE HİZMET ALIM GİDERLERİ	686.000,00	
46	35	1	30	5	9	9	29	5	3	7	MENKUL MAL,GAYRİMADDİ HAK ALIM, BAKIM VE ONARIM GİDERLERİ	686.000,00
46	35	1	30	5	9	9	29	5	6		SERMAYE GİDERLERİ	500.000,00
46	35	1	30	5	9	9	29	5	6	1	MAMUL MAL ALIMLARI	500.000,00
46	35	1	30	5	9	9	35				KÖRFEZ SU KALİTESİNİN İZLENMESİ VE GELİŞTİRİLMESİ	25.000,00
46	35	1	30	5	9	9	35	5			MAHALLİ İDARELER	25.000,00
46	35	1	30	5	9	9	35	5	3		MAL VE HİZMET ALIM GİDERLERİ	25.000,00
46	35	1	30	5	9	9	35	5	3	5	HİZMET ALIMLARI	25.000,00
46	35	1	30	5	9	9	36				HAŞERELERİN ÜREME ALANLARINI PERİYODİK OLARAK KONTROL ETMEK VE İLAÇLAMA YAPMAK	97.680.000,00
46	35	1	30	5	9	9	36	5			MAHALLİ İDARELER	97.680.000,00
46	35	1	30	5	9	9	36	5	3		MAL VE HİZMET ALIM GİDERLERİ	95.180.000,00
46	35	1	30	5	9	9	36	5	3	2	TÜKETİME YÖNELİK MAL VE MALZEME ALIMLARI	45.100.000,00
46	35	1	30	5	9	9	36	5	3	5	HİZMET ALIMLARI	50.000.000,00
46	35	1	30	5	9	9	36	5	3	7	MENKUL MAL,GAYRİMADDİ HAK ALIM, BAKIM VE ONARIM GİDERLERİ	80.000,00
46	35	1	30	5	9	9	36	5	6		SERMAYE GİDERLERİ	2.500.000,00
46	35	1	30	5	9	9	36	5	6	1	MAMUL MAL ALIMLARI	1.500.000,00
46	35	1	30	5	9	9	36	5	6	5	GAYRİMENKUL SERMAYE ÜRETİM GİDERLERİ	1.000.000,00
46	35	1	30	5	9	9	246				İKLİM DEĞİŞİKLİĞİ VE TEMİZ ENERJİ FAALİYETLERİNİN YÜRÜTÜLMESİ	4.259.000,00
46	35	1	30	5	9	9	246	5			MAHALLİ İDARELER	4.259.000,00
46	35	1	30	5	9	9	246	5	1		PERSONEL GİDERLERİ	1.971.000,00
46	35	1	30	5	9	9	246	5	1	1	MEMURLAR	1.971.000,00
46	35	1	30	5	9	9	246	5	2		SOSYAL GÜVENLİK KURUMLARINA DEVLET PRİMİ GİDERLERİ	237.000,00
46	35	1	30	5	9	9	246	5	2	1	MEMURLAR	237.000,00
46	35	1	30	5	9	9	246	5	3		MAL VE HİZMET ALIM GİDERLERİ	1.230.000,00
46	35	1	30	5	9	9	246	5	3	2	TÜKETİME YÖNELİK MAL VE MALZEME ALIMLARI	78.000,00
46	35	1	30	5	9	9	246	5	3	3	YOLLUKLAR	22.000,00
46	35	1	30	5	9	9	246	5	3	4	GÖREV GİDERLERİ	2.000,00
46	35	1	30	5	9	9	246	5	3	5	HİZMET ALIMLARI	902.000,00
46	35	1	30	5	9	9	246	5	3	6	TEMSİL VE TANITMA GİDERLERİ	160.000,00
46	35	1	30	5	9	9	246	5	3	7	MENKUL MAL,GAYRİMADDİ HAK ALIM, BAKIM VE ONARIM GİDERLERİ	56.000,00
46	35	1	30	5	9	9	246	5	3	8	GAYRİMENKUL MAL BAKIM VE ONARIM GİDERLERİ	10.000,00
46	35	1	30	5	9	9	246	5	5		CARİ TRANSFERLER	121.000,00
46	35	1	30	5	9	9	246	5	5	3	KAR AMACI GÜTMİYEN KURULUŞLARA YAPILAN TRANSFERLER	121.000,00
46	35	1	30	5	9	9	246	5	6		SERMAYE GİDERLERİ	700.000,00
46	35	1	30	5	9	9	246	5	6	1	MAMUL MAL ALIMLARI	700.000,00
46	35	1	30	5	9	9	323				ÇEVRE KORUMA VE KONTROL HİZMETLERİNİN YÜRÜTÜLMESİ	54.778.000,00
46	35	1	30	5	9	9	323	5			MAHALLİ İDARELER	54.778.000,00
46	35	1	30	5	9	9	323	5	1		PERSONEL GİDERLERİ	8.704.000,00
46	35	1	30	5	9	9	323	5	1	1	MEMURLAR	5.237.000,00
46	35	1	30	5	9	9	323	5	1	2	SÖZLEŞMELİ PERSONEL	2.646.000,00
46	35	1	30	5	9	9	323	5	1	3	İŞÇİLER	695.000,00
46	35	1	30	5	9	9	323	5	1	4	GEÇİCİ PERSONEL	126.000,00
46	35	1	30	5	9	9	323	5	2		SOSYAL GÜVENLİK KURUMLARINA DEVLET PRİMİ GİDERLERİ	1.021.000,00
46	35	1	30	5	9	9	323	5	2	1	MEMURLAR	558.000,00
46	35	1	30	5	9	9	323	5	2	2	SÖZLEŞMELİ PERSONEL	385.000,00
46	35	1	30	5	9	9	323	5	2	3	İŞÇİLER	78.000,00
46	35	1	30	5	9	9	323	5	3		MAL VE HİZMET ALIM GİDERLERİ	43.690.000,00
46	35	1	30	5	9	9	323	5	3	2	TÜKETİME YÖNELİK MAL VE MALZEME ALIMLARI	855.000,00
46	35	1	30	5	9	9	323	5	3	3	YOLLUKLAR	49.000,00
46	35	1	30	5	9	9	323	5	3	4	GÖREV GİDERLERİ	133.000,00
46	35	1	30	5	9	9	323	5	3	5	HİZMET ALIMLARI	41.268.000,00
46	35	1	30	5	9	9	323	5	3	6	TEMSİL VE TANITMA GİDERLERİ	200.000,00
46	35	1	30	5	9	9	323	5	3	7	MENKUL MAL,GAYRİMADDİ HAK ALIM, BAKIM VE ONARIM GİDERLERİ	696.000,00
46	35	1	30	5	9	9	323	5	3	8	GAYRİMENKUL MAL BAKIM VE ONARIM GİDERLERİ	484.000,00
46	35	1	30	5	9	9	323	5	3	9	TEDAVİ VE CENAZE GİDERLERİ	5.000,00
46	35	1	30	5	9	9	323	5	6		SERMAYE GİDERLERİ	1.363.000,00
46	35	1	30	5	9	9	323	5	6	1	MAMUL MAL ALIMLARI	360.000,00
46	35	1	30	5	9	9	323	5	6	2	MENKUL SERMAYE ÜRETİM GİDERLERİ	3.000,00
46	35	1	30	5	9	9	323	5	6	3	GAYRİ MADDİ HAK ALIMLARI	500.000,00
46	35	1	30	5	9	9	323	5	6	4	GAYRİMENKUL ALIMLARI VE KAMULAŞTIRMASI	500.000,00
46	35	1	30	5	9	9	329				RUHSAT VE DENETİM HİZMETLERİNİN YÜRÜTÜLMESİ	2.401.000,00
46	35	1	30	5	9	9	329	5			MAHALLİ İDARELER	2.401.000,00
46	35	1	30	5	9	9	329	5	1		PERSONEL GİDERLERİ	1.991.000,00
46	35	1	30	5	9	9	329	5	1	1	MEMURLAR	1.967.000,00
46	35	1	30	5	9	9	329	5	1	4	GEÇİCİ PERSONEL	24.000,00
46	35	1	30	5	9	9	329	5	2		SOSYAL GÜVENLİK KURUMLARINA DEVLET PRİMİ GİDERLERİ	254.000,00
46	35	1	30	5	9	9	329	5	2	1	MEMURLAR	254.000,00

ÖDENEK CETVELİ - A (TL)

KURUMSAL SINIFLANDIRMA				FONKSİYONEL SINIFLANDIRMA				F.T	EKONOMİK SINIFLANDIRMA		AÇIKLAMA	2022 YILI BÜTÇE ÖDENEĞİ
I	II	III	IV	I	II	III	IV	I	II			
46	35	1	30	5	9	9	329	5	3		MAL VE HİZMET ALIM GİDERLERİ	156.000,00
46	35	1	30	5	9	9	329	5	3	2	TÜKETİME YÖNELİK MAL VE MALZEME ALIMLARI	56.000,00
46	35	1	30	5	9	9	329	5	3	3	YOLLUKLAR	20.000,00
46	35	1	30	5	9	9	329	5	3	4	GÖREV GİDERLERİ	32.000,00
46	35	1	30	5	9	9	329	5	3	5	HİZMET ALIMLARI	18.000,00
46	35	1	30	5	9	9	329	5	3	6	TEMSİL VE TANITMA GİDERLERİ	10.000,00
46	35	1	30	5	9	9	329	5	3	7	MENKUL MAL,GAYRİMADDİ HAK ALIM, BAKIM VE ONARIM GİDERLERİ	20.000,00
46	35	1	30	5	9	9	507				SÜRDÜRÜLEBİLİR ENERJİ VE İKLİM EYLEM PLANI	700.000,00
46	35	1	30	5	9	9	507	5			MAHALLİ İDARELER	700.000,00
46	35	1	30	5	9	9	507	5	3		MAL VE HİZMET ALIM GİDERLERİ	700.000,00
46	35	1	30	5	9	9	507	5	3	2	TÜKETİME YÖNELİK MAL VE MALZEME ALIMLARI	70.000,00
46	35	1	30	5	9	9	507	5	3	3	YOLLUKLAR	30.000,00
46	35	1	30	5	9	9	507	5	3	5	HİZMET ALIMLARI	500.000,00
46	35	1	30	5	9	9	507	5	3	6	TEMSİL VE TANITMA GİDERLERİ	100.000,00
46	35	1	30	5	9	9	543				İZMİR DOĞA ENVANTERİ	860.000,00
46	35	1	30	5	9	9	543	5			MAHALLİ İDARELER	860.000,00
46	35	1	30	5	9	9	543	5	3		MAL VE HİZMET ALIM GİDERLERİ	860.000,00
46	35	1	30	5	9	9	543	5	3	2	TÜKETİME YÖNELİK MAL VE MALZEME ALIMLARI	50.000,00
46	35	1	30	5	9	9	543	5	3	3	YOLLUKLAR	10.000,00
46	35	1	30	5	9	9	543	5	3	5	HİZMET ALIMLARI	750.000,00
46	35	1	30	5	9	9	543	5	3	6	TEMSİL VE TANITMA GİDERLERİ	50.000,00
46	35	1	30	5	9	9	544				İZMİR'İN DOĞAL ALANLARINI KORUMA, DESTEKLEME VE GELİŞTİRME PROJESİ	159.000,00
46	35	1	30	5	9	9	544	5			MAHALLİ İDARELER	159.000,00
46	35	1	30	5	9	9	544	5	3		MAL VE HİZMET ALIM GİDERLERİ	159.000,00
46	35	1	30	5	9	9	544	5	3	2	TÜKETİME YÖNELİK MAL VE MALZEME ALIMLARI	2.000,00
46	35	1	30	5	9	9	544	5	3	3	YOLLUKLAR	7.000,00
46	35	1	30	5	9	9	544	5	3	5	HİZMET ALIMLARI	100.000,00
46	35	1	30	5	9	9	544	5	3	6	TEMSİL VE TANITMA GİDERLERİ	50.000,00
46	35	1	30	5	9	9	546				İZMİR DOĞA MİRASI BİLİNÇLENDİRME PROJESİ	810.000,00
46	35	1	30	5	9	9	546	5			MAHALLİ İDARELER	810.000,00
46	35	1	30	5	9	9	546	5	3		MAL VE HİZMET ALIM GİDERLERİ	810.000,00
46	35	1	30	5	9	9	546	5	3	2	TÜKETİME YÖNELİK MAL VE MALZEME ALIMLARI	3.000,00
46	35	1	30	5	9	9	546	5	3	3	YOLLUKLAR	7.000,00
46	35	1	30	5	9	9	546	5	3	5	HİZMET ALIMLARI	750.000,00
46	35	1	30	5	9	9	546	5	3	6	TEMSİL VE TANITMA GİDERLERİ	50.000,00
46	35	1	30	7							SAĞLIK HİZMETLERİ	36.814.000,00
46	35	1	30	7	4						HALK SAĞLIĞI HİZMETLERİ	4.667.000,00
46	35	1	30	7	4	0					HALK SAĞLIĞI HİZMETLERİ	4.667.000,00
46	35	1	30	7	4	0	0				HALK SAĞLIĞI HİZMETLERİ	4.667.000,00
46	35	1	30	7	4	0	0	5			MAHALLİ İDARELER	4.667.000,00
46	35	1	30	7	4	0	0	5	1		PERSONEL GİDERLERİ	913.000,00
46	35	1	30	7	4	0	0	5	1	1	MEMURLAR	913.000,00
46	35	1	30	7	4	0	0	5	2		SOSYAL GÜVENLİK KURUMLARINA DEVLET PRİMİ GİDERLERİ	126.000,00
46	35	1	30	7	4	0	0	5	2	1	MEMURLAR	126.000,00
46	35	1	30	7	4	0	0	5	3		MAL VE HİZMET ALIM GİDERLERİ	678.000,00
46	35	1	30	7	4	0	0	5	3	2	TÜKETİME YÖNELİK MAL VE MALZEME ALIMLARI	486.000,00
46	35	1	30	7	4	0	0	5	3	3	YOLLUKLAR	10.000,00
46	35	1	30	7	4	0	0	5	3	4	GÖREV GİDERLERİ	30.000,00
46	35	1	30	7	4	0	0	5	3	5	HİZMET ALIMLARI	76.000,00
46	35	1	30	7	4	0	0	5	3	6	TEMSİL VE TANITMA GİDERLERİ	8.000,00
46	35	1	30	7	4	0	0	5	3	7	MENKUL MAL,GAYRİMADDİ HAK ALIM, BAKIM VE ONARIM GİDERLERİ	68.000,00
46	35	1	30	7	4	0	0	5	6		SERMAYE GİDERLERİ	2.950.000,00
46	35	1	30	7	4	0	0	5	6	1	MAMUL MAL ALIMLARI	2.890.000,00
46	35	1	30	7	4	0	0	5	6	2	MENKUL SERMAYE ÜRETİM GİDERLERİ	60.000,00
46	35	1	30	7	9						SINIFLANDIRMAYA GİRMEYEN SAĞLIK HİZMETLERİ	32.147.000,00
46	35	1	30	7	9	9					SINIFLANDIRMAYA GİRMEYEN SAĞLIK HİZMETLERİ	32.147.000,00
46	35	1	30	7	9	9	328				VETERİNERLİK HİZMETLERİNİN YÜRÜTÜLMESİ	32.147.000,00
46	35	1	30	7	9	9	328	5			MAHALLİ İDARELER	32.147.000,00
46	35	1	30	7	9	9	328	5	1		PERSONEL GİDERLERİ	5.599.000,00
46	35	1	30	7	9	9	328	5	1	1	MEMURLAR	2.051.000,00
46	35	1	30	7	9	9	328	5	1	2	SÖZLEŞMELİ PERSONEL	900.000,00
46	35	1	30	7	9	9	328	5	1	3	İŞÇİLER	2.621.000,00
46	35	1	30	7	9	9	328	5	1	4	GEÇİCİ PERSONEL	27.000,00
46	35	1	30	7	9	9	328	5	2		SOSYAL GÜVENLİK KURUMLARINA DEVLET PRİMİ GİDERLERİ	799.000,00
46	35	1	30	7	9	9	328	5	2	1	MEMURLAR	250.000,00
46	35	1	30	7	9	9	328	5	2	2	SÖZLEŞMELİ PERSONEL	148.000,00
46	35	1	30	7	9	9	328	5	2	3	İŞÇİLER	401.000,00
46	35	1	30	7	9	9	328	5	3		MAL VE HİZMET ALIM GİDERLERİ	24.878.000,00
46	35	1	30	7	9	9	328	5	3	2	TÜKETİME YÖNELİK MAL VE MALZEME ALIMLARI	7.541.000,00
46	35	1	30	7	9	9	328	5	3	3	YOLLUKLAR	5.000,00
46	35	1	30	7	9	9	328	5	3	4	GÖREV GİDERLERİ	6.000,00
46	35	1	30	7	9	9	328	5	3	5	HİZMET ALIMLARI	17.038.000,00
46	35	1	30	7	9	9	328	5	3	6	TEMSİL VE TANITMA GİDERLERİ	2.000,00
46	35	1	30	7	9	9	328	5	3	7	MENKUL MAL,GAYRİMADDİ HAK ALIM, BAKIM VE ONARIM GİDERLERİ	281.000,00
46	35	1	30	7	9	9	328	5	3	8	GAYRİMENKUL MAL BAKIM VE ONARIM GİDERLERİ	5.000,00
46	35	1	30	7	9	9	328	5	5		CARİ TRANSFERLER	9.000,00
46	35	1	30	7	9	9	328	5	5	1	GÖREV ZARARLARI	9.000,00
46	35	1	30	7	9	9	328	5	6		SERMAYE GİDERLERİ	862.000,00
46	35	1	30	7	9	9	328	5	6	1	MAMUL MAL ALIMLARI	762.000,00
46	35	1	30	7	9	9	328	5	6	5	GAYRİMENKUL SERMAYE ÜRETİM GİDERLERİ	100.000,00

ÖDENEK CETVELİ - A (TL)

KURUMSAL SINIFLANDIRMA				FONKSİYONEL SINIFLANDIRMA				F.T	EKONOMİK SINIFLANDIRMA		AÇIKLAMA	2022 YILI BÜTÇE ÖDENEĞİ
I	II	III	IV	I	II	III	IV	I	II			
46	35	1	31							EMLAK YÖNETİMİ DAİRESİ BAŞKANLIĞI	296.287.000,00	
46	35	1	31	1						GENEL KAMU HİZMETLERİ	296.287.000,00	
46	35	1	31	1	3					GENEL HİZMETLER	296.287.000,00	
46	35	1	31	1	3	9				DİĞER GENEL HİZMETLER	296.287.000,00	
46	35	1	31	1	3	9	0			DİĞER GENEL HİZMETLER	27.421.000,00	
46	35	1	31	1	3	9	0	5		MAHALLİ İDARELER	27.421.000,00	
46	35	1	31	1	3	9	0	5	1	PERSONEL GİDERLERİ	5.574.000,00	
46	35	1	31	1	3	9	0	5	1	1	MEMURLAR	4.496.000,00
46	35	1	31	1	3	9	0	5	1	2	SÖZLEŞMELİ PERSONEL	993.000,00
46	35	1	31	1	3	9	0	5	1	4	GEÇİCİ PERSONEL	85.000,00
46	35	1	31	1	3	9	0	5	2		SOSYAL GÜVENLİK KURUMLARINA DEVLET PRİMİ GİDERLERİ	607.000,00
46	35	1	31	1	3	9	0	5	2	1	MEMURLAR	449.000,00
46	35	1	31	1	3	9	0	5	2	2	SÖZLEŞMELİ PERSONEL	158.000,00
46	35	1	31	1	3	9	0	5	3		MAL VE HİZMET ALIM GİDERLERİ	6.732.000,00
46	35	1	31	1	3	9	0	5	3	2	TÜKETİME YÖNELİK MAL VE MALZEME ALIMLARI	322.000,00
46	35	1	31	1	3	9	0	5	3	3	YOLLUKLAR	24.000,00
46	35	1	31	1	3	9	0	5	3	4	GÖREV GİDERLERİ	3.943.000,00
46	35	1	31	1	3	9	0	5	3	5	HİZMET ALIMLARI	2.274.000,00
46	35	1	31	1	3	9	0	5	3	7	MENKUL MAL,GAYRİMADDİ HAK ALIM, BAKIM VE ONARIM GİDERLERİ	169.000,00
46	35	1	31	1	3	9	0	5	6		SERMAYE GİDERLERİ	14.508.000,00
46	35	1	31	1	3	9	0	5	6	1	MAMUL MAL ALIMLARI	8.000,00
46	35	1	31	1	3	9	0	5	6	4	GAYRİMENKUL ALIMLARI VE KAMULAŞTIRMASI	14.500.000,00
46	35	1	31	1	3	9	52				KAMULAŞTIRMA ÇALIŞMALARI	201.000.000,00
46	35	1	31	1	3	9	52	5			MAHALLİ İDARELER	201.000.000,00
46	35	1	31	1	3	9	52	5	6		SERMAYE GİDERLERİ	201.000.000,00
46	35	1	31	1	3	9	52	5	6	4	GAYRİMENKUL ALIMLARI VE KAMULAŞTIRMASI	201.000.000,00
46	35	1	31	1	3	9	113				MEZARLIKLARIN VE YENİ GÖMÜ ALANLARININ DÜZENLENMESİ	2.000.000,00
46	35	1	31	1	3	9	113	5			MAHALLİ İDARELER	2.000.000,00
46	35	1	31	1	3	9	113	5	6		SERMAYE GİDERLERİ	2.000.000,00
46	35	1	31	1	3	9	113	5	6	4	GAYRİMENKUL ALIMLARI VE KAMULAŞTIRMASI	2.000.000,00
46	35	1	31	1	3	9	340				KAMULAŞTIRMA HİZMETLERİNİN YÜRÜTÜLMESİ	5.866.000,00
46	35	1	31	1	3	9	340	5			MAHALLİ İDARELER	5.866.000,00
46	35	1	31	1	3	9	340	5	1		PERSONEL GİDERLERİ	3.788.000,00
46	35	1	31	1	3	9	340	5	1	1	MEMURLAR	2.975.000,00
46	35	1	31	1	3	9	340	5	1	2	SÖZLEŞMELİ PERSONEL	167.000,00
46	35	1	31	1	3	9	340	5	1	3	İŞÇİLER	599.000,00
46	35	1	31	1	3	9	340	5	1	4	GEÇİCİ PERSONEL	47.000,00
46	35	1	31	1	3	9	340	5	2		SOSYAL GÜVENLİK KURUMLARINA DEVLET PRİMİ GİDERLERİ	367.000,00
46	35	1	31	1	3	9	340	5	2	1	MEMURLAR	300.000,00
46	35	1	31	1	3	9	340	5	2	2	SÖZLEŞMELİ PERSONEL	27.000,00
46	35	1	31	1	3	9	340	5	2	3	İŞÇİLER	40.000,00
46	35	1	31	1	3	9	340	5	3		MAL VE HİZMET ALIM GİDERLERİ	1.706.000,00
46	35	1	31	1	3	9	340	5	3	2	TÜKETİME YÖNELİK MAL VE MALZEME ALIMLARI	71.000,00
46	35	1	31	1	3	9	340	5	3	3	YOLLUKLAR	8.000,00
46	35	1	31	1	3	9	340	5	3	4	GÖREV GİDERLERİ	1.560.000,00
46	35	1	31	1	3	9	340	5	3	5	HİZMET ALIMLARI	2.000,00
46	35	1	31	1	3	9	340	5	3	6	TEMSİL VE TANITMA GİDERLERİ	5.000,00
46	35	1	31	1	3	9	340	5	3	7	MENKUL MAL,GAYRİMADDİ HAK ALIM, BAKIM VE ONARIM GİDERLERİ	60.000,00
46	35	1	31	1	3	9	340	5	6		SERMAYE GİDERLERİ	5.000,00
46	35	1	31	1	3	9	340	5	6	1	MAMUL MAL ALIMLARI	5.000,00
46	35	1	31	1	3	9	872				İZMİR TARİH; İZMİR KONAK KEMERALTI VE ÇEVRESİ YENİLEME ALANI ETAP PROJE VE PROGRAMLARI	60.000.000,00
46	35	1	31	1	3	9	872	5			MAHALLİ İDARELER	60.000.000,00
46	35	1	31	1	3	9	872	5	6		SERMAYE GİDERLERİ	60.000.000,00
46	35	1	31	1	3	9	872	5	6	4	GAYRİMENKUL ALIMLARI VE KAMULAŞTIRMASI	60.000.000,00
46	35	1	32								EŞREFFAŞA HASTANESİ BAŞHEKİMLİĞİ	131.235.000,00
46	35	1	32	7							SAĞLIK HİZMETLERİ	131.235.000,00
46	35	1	32	7	3						HASTANE İŞLERİ VE HİZMETLERİ	131.235.000,00
46	35	1	32	7	3	1					GENEL HASTANE HİZMETLERİ	131.235.000,00
46	35	1	32	7	3	1	454				HASTANE HİZMETLERİNİN YÜRÜTÜLMESİ	129.535.000,00
46	35	1	32	7	3	1	454	5			MAHALLİ İDARELER	129.535.000,00
46	35	1	32	7	3	1	454	5	1		PERSONEL GİDERLERİ	55.853.000,00
46	35	1	32	7	3	1	454	5	1	1	MEMURLAR	42.066.000,00
46	35	1	32	7	3	1	454	5	1	2	SÖZLEŞMELİ PERSONEL	13.397.000,00
46	35	1	32	7	3	1	454	5	1	3	İŞÇİLER	350.000,00
46	35	1	32	7	3	1	454	5	1	5	DİĞER PERSONEL	40.000,00
46	35	1	32	7	3	1	454	5	2		SOSYAL GÜVENLİK KURUMLARINA DEVLET PRİMİ GİDERLERİ	6.782.000,00
46	35	1	32	7	3	1	454	5	2	1	MEMURLAR	4.760.000,00
46	35	1	32	7	3	1	454	5	2	2	SÖZLEŞMELİ PERSONEL	1.975.000,00
46	35	1	32	7	3	1	454	5	2	3	İŞÇİLER	47.000,00
46	35	1	32	7	3	1	454	5	3		MAL VE HİZMET ALIM GİDERLERİ	60.050.000,00
46	35	1	32	7	3	1	454	5	3	2	TÜKETİME YÖNELİK MAL VE MALZEME ALIMLARI	13.371.000,00
46	35	1	32	7	3	1	454	5	3	3	YOLLUKLAR	40.000,00
46	35	1	32	7	3	1	454	5	3	4	GÖREV GİDERLERİ	400.000,00
46	35	1	32	7	3	1	454	5	3	5	HİZMET ALIMLARI	42.659.000,00

ÖDENEK CETVELİ - A (TL)

KURUMSAL SINIFLANDIRMA				FONKSİYONEL SINIFLANDIRMA				F.T	EKONOMİK SINIFLANDIRMA		AÇIKLAMA	2022 YILI BÜTÇE ÖDENEĞİ
I	II	III	IV	I	II	III	IV	I	II			
46	35	1	32	7	3	1	454	5	3	6	TEMSİL VE TANITMA GİDERLERİ	15.000,00
46	35	1	32	7	3	1	454	5	3	7	MENKUL MAL,GAYRİMADDİ HAK ALIM, BAKIM VE ONARIM GİDERLERİ	3.350.000,00
46	35	1	32	7	3	1	454	5	3	8	GAYRİMENKUL MAL BAKIM VE ONARIM GİDERLERİ	200.000,00
46	35	1	32	7	3	1	454	5	3	9	TEDAVİ VE CENAZE GİDERLERİ	15.000,00
46	35	1	32	7	3	1	454	5	5		CARİ TRANSFERLER	700.000,00
46	35	1	32	7	3	1	454	5	5	1	GÖREV ZARARLARI	700.000,00
46	35	1	32	7	3	1	454	5	6		SERMAYE GİDERLERİ	6.150.000,00
46	35	1	32	7	3	1	454	5	6	1	MAMUL MAL ALIMLARI	5.200.000,00
46	35	1	32	7	3	1	454	5	6	2	MENKUL SERMAYE ÜRETİM GİDERLERİ	10.000,00
46	35	1	32	7	3	1	454	5	6	3	GAYRİ MADDİ HAK ALIMLARI	840.000,00
46	35	1	32	7	3	1	454	5	6	5	GAYRİMENKUL SERMAYE ÜRETİM GİDERLERİ	100.000,00
46	35	1	32	7	3	1	455				EVDE BAKIM HİZMETİ	600.000,00
46	35	1	32	7	3	1	455	5			MAHALLİ İDARELER	600.000,00
46	35	1	32	7	3	1	455	5	3		MAL VE HİZMET ALIM GİDERLERİ	500.000,00
46	35	1	32	7	3	1	455	5	3	2	TÜKETİME YÖNELİK MAL VE MALZEME ALIMLARI	500.000,00
46	35	1	32	7	3	1	455	5	6		SERMAYE GİDERLERİ	100.000,00
46	35	1	32	7	3	1	455	5	6	1	MAMUL MAL ALIMLARI	100.000,00
46	35	1	32	7	3	1	574				PALYATİF BAKIM ÜNİTESİ	1.100.000,00
46	35	1	32	7	3	1	574	5			MAHALLİ İDARELER	1.100.000,00
46	35	1	32	7	3	1	574	5	3		MAL VE HİZMET ALIM GİDERLERİ	600.000,00
46	35	1	32	7	3	1	574	5	3	2	TÜKETİME YÖNELİK MAL VE MALZEME ALIMLARI	500.000,00
46	35	1	32	7	3	1	574	5	3	7	MENKUL MAL,GAYRİMADDİ HAK ALIM, BAKIM VE ONARIM GİDERLERİ	100.000,00
46	35	1	32	7	3	1	574	5	6		SERMAYE GİDERLERİ	500.000,00
46	35	1	32	7	3	1	574	5	6	1	MAMUL MAL ALIMLARI	500.000,00
46	35	1	33								ETÜD VE PROJELER DAİRESİ BAŞKANLIĞI	38.547.000,00
46	35	1	33	4							EKONOMİK İŞLER VE HİZMETLER	7.555.000,00
46	35	1	33	4	4						MADENCİLİK,İMALAT VE İNŞAAT HİZMETLERİ	7.555.000,00
46	35	1	33	4	4	3					İNŞAAT İŞLERİ HİZMETLERİ	7.555.000,00
46	35	1	33	4	4	3	262				KIYI DÜZENLEMELERİ	1.700.000,00
46	35	1	33	4	4	3	262	5			MAHALLİ İDARELER	1.700.000,00
46	35	1	33	4	4	3	262	5	3		MAL VE HİZMET ALIM GİDERLERİ	465.000,00
46	35	1	33	4	4	3	262	5	3	2	TÜKETİME YÖNELİK MAL VE MALZEME ALIMLARI	125.000,00
46	35	1	33	4	4	3	262	5	3	4	GÖREV GİDERLERİ	1.000,00
46	35	1	33	4	4	3	262	5	3	5	HİZMET ALIMLARI	300.000,00
46	35	1	33	4	4	3	262	5	3	6	TEMSİL VE TANITMA GİDERLERİ	28.000,00
46	35	1	33	4	4	3	262	5	3	7	MENKUL MAL,GAYRİMADDİ HAK ALIM, BAKIM VE ONARIM GİDERLERİ	11.000,00
46	35	1	33	4	4	3	262	5	5		CARİ TRANSFERLER	15.000,00
46	35	1	33	4	4	3	262	5	5	6	YURTDIŞINA YAPILAN TRANSFERLER	15.000,00
46	35	1	33	4	4	3	262	5	6		SERMAYE GİDERLERİ	1.220.000,00
46	35	1	33	4	4	3	262	5	6	1	MAMUL MAL ALIMLARI	120.000,00
46	35	1	33	4	4	3	262	5	6	5	GAYRİMENKUL SERMAYE ÜRETİM GİDERLERİ	1.100.000,00
46	35	1	33	4	4	3	349				KENTSEL TASARIM HİZMETLERİNİN YÜRÜTÜLMESİ	4.855.000,00
46	35	1	33	4	4	3	349	5			MAHALLİ İDARELER	4.855.000,00
46	35	1	33	4	4	3	349	5	1		PERSONEL GİDERLERİ	3.215.000,00
46	35	1	33	4	4	3	349	5	1	1	MEMURLAR	2.116.000,00
46	35	1	33	4	4	3	349	5	1	2	SÖZLEŞMELİ PERSONEL	893.000,00
46	35	1	33	4	4	3	349	5	1	3	İŞÇİLER	182.000,00
46	35	1	33	4	4	3	349	5	1	4	GEÇİCİ PERSONEL	24.000,00
46	35	1	33	4	4	3	349	5	2		SOSYAL GÜVENLİK KURUMLARINA DEVLET PRİMİ GİDERLERİ	448.000,00
46	35	1	33	4	4	3	349	5	2	1	MEMURLAR	271.000,00
46	35	1	33	4	4	3	349	5	2	2	SÖZLEŞMELİ PERSONEL	146.000,00
46	35	1	33	4	4	3	349	5	2	3	İŞÇİLER	31.000,00
46	35	1	33	4	4	3	349	5	3		MAL VE HİZMET ALIM GİDERLERİ	204.000,00
46	35	1	33	4	4	3	349	5	3	2	TÜKETİME YÖNELİK MAL VE MALZEME ALIMLARI	50.000,00
46	35	1	33	4	4	3	349	5	3	3	YOLLUKLAR	56.000,00
46	35	1	33	4	4	3	349	5	3	4	GÖREV GİDERLERİ	1.000,00
46	35	1	33	4	4	3	349	5	3	5	HİZMET ALIMLARI	46.000,00
46	35	1	33	4	4	3	349	5	3	6	TEMSİL VE TANITMA GİDERLERİ	19.000,00
46	35	1	33	4	4	3	349	5	3	7	MENKUL MAL,GAYRİMADDİ HAK ALIM, BAKIM VE ONARIM GİDERLERİ	29.000,00
46	35	1	33	4	4	3	349	5	3	8	GAYRİMENKUL MAL BAKIM VE ONARIM GİDERLERİ	3.000,00
46	35	1	33	4	4	3	349	5	6		SERMAYE GİDERLERİ	988.000,00
46	35	1	33	4	4	3	349	5	6	1	MAMUL MAL ALIMLARI	18.000,00
46	35	1	33	4	4	3	349	5	6	3	GAYRİ MADDİ HAK ALIMLARI	110.000,00
46	35	1	33	4	4	3	349	5	6	5	GAYRİMENKUL SERMAYE ÜRETİM GİDERLERİ	860.000,00
46	35	1	33	4	4	3	503				YEŞİL ALTYAPININ KORUNMASI VE YAYGINLAŞTIRILMASI	1.000.000,00
46	35	1	33	4	4	3	503	5			MAHALLİ İDARELER	1.000.000,00
46	35	1	33	4	4	3	503	5	6		SERMAYE GİDERLERİ	1.000.000,00
46	35	1	33	4	4	3	503	5	6	5	GAYRİMENKUL SERMAYE ÜRETİM GİDERLERİ	1.000.000,00
46	35	1	33	6							İSKAN VE TOPLUM REFAHI HİZMETLERİ	30.992.000,00
46	35	1	33	6	2						TOPLUM REFAHI HİZMETLERİ	30.992.000,00
46	35	1	33	6	2	0					TOPLUM REFAHI HİZMETLERİ	30.992.000,00
46	35	1	33	6	2	0	113				MEZARLIKLARIN VE YENİ GÖMÜ ALANLARININ DÜZENLENMESİ	1.000.000,00
46	35	1	33	6	2	0	113	5			MAHALLİ İDARELER	1.000.000,00
46	35	1	33	6	2	0	113	5	6		SERMAYE GİDERLERİ	1.000.000,00
46	35	1	33	6	2	0	113	5	6	5	GAYRİMENKUL SERMAYE ÜRETİM GİDERLERİ	1.000.000,00

ÖDENEK CETVELİ - A (TL)

KURUMSAL SINIFLANDIRMA				FONKSİYONEL SINIFLANDIRMA				F.T	EKONOMİK SINIFLANDIRMA		AÇIKLAMA	2022 YILI BÜTÇE ÖDENEĞİ
I	II	III	IV	I	II	III	IV	I	II			
46	35	1	33	6	2	0	258			BELEDİYE HİZMET TESİSLERİ, BİNALARI VE DEPOLARININ YAPIMI, BAKIMI VE GÜÇLENDİRİLMESİ	3.000.000,00	
46	35	1	33	6	2	0	258	5		MAHALLİ İDARELER	3.000.000,00	
46	35	1	33	6	2	0	258	5	6	SERMAYE GİDERLERİ	3.000.000,00	
46	35	1	33	6	2	0	258	5	6	5	GAYRİMENKUL SERMAYE ÜRETİM GİDERLERİ	3.000.000,00
46	35	1	33	6	2	0	346			OTOPARK YAPILMASI	1.000.000,00	
46	35	1	33	6	2	0	346	5		MAHALLİ İDARELER	1.000.000,00	
46	35	1	33	6	2	0	346	5	6	SERMAYE GİDERLERİ	1.000.000,00	
46	35	1	33	6	2	0	346	5	6	5	GAYRİMENKUL SERMAYE ÜRETİM GİDERLERİ	1.000.000,00
46	35	1	33	6	2	0	347			PROJE HİZMETLERİNİN YÜRÜTÜLMESİ	11.458.000,00	
46	35	1	33	6	2	0	347	5		MAHALLİ İDARELER	11.458.000,00	
46	35	1	33	6	2	0	347	5	1	PERSONEL GİDERLERİ	5.698.000,00	
46	35	1	33	6	2	0	347	5	1	1	MEMURLAR	3.843.000,00
46	35	1	33	6	2	0	347	5	1	2	SÖZLEŞMELİ PERSONEL	1.821.000,00
46	35	1	33	6	2	0	347	5	1	4	GEÇİCİ PERSONEL	34.000,00
46	35	1	33	6	2	0	347	5	2	SOSYAL GÜVENLİK KURUMLARINA DEVLET PRİMİ GİDERLERİ	706.000,00	
46	35	1	33	6	2	0	347	5	2	1	MEMURLAR	405.000,00
46	35	1	33	6	2	0	347	5	2	2	SÖZLEŞMELİ PERSONEL	301.000,00
46	35	1	33	6	2	0	347	5	3	MAL VE HİZMET ALIM GİDERLERİ	1.284.000,00	
46	35	1	33	6	2	0	347	5	3	2	TÜKETİME YÖNELİK MAL VE MALZEME ALIMLARI	258.000,00
46	35	1	33	6	2	0	347	5	3	3	YOLLUKLAR	80.000,00
46	35	1	33	6	2	0	347	5	3	4	GÖREV GİDERLERİ	20.000,00
46	35	1	33	6	2	0	347	5	3	5	HİZMET ALIMLARI	325.000,00
46	35	1	33	6	2	0	347	5	3	6	TEMSİL VE TANITMA GİDERLERİ	200.000,00
46	35	1	33	6	2	0	347	5	3	7	MENKUL MAL, GAYRİMADDİ HAK ALIM, BAKIM VE ONARIM GİDERLERİ	400.000,00
46	35	1	33	6	2	0	347	5	3	8	GAYRİMENKUL MAL BAKIM VE ONARIM GİDERLERİ	1.000,00
46	35	1	33	6	2	0	347	5	6	SERMAYE GİDERLERİ	3.770.000,00	
46	35	1	33	6	2	0	347	5	6	1	MAMUL MAL ALIMLARI	70.000,00
46	35	1	33	6	2	0	347	5	6	3	GAYRİ MADDİ HAK ALIMLARI	200.000,00
46	35	1	33	6	2	0	347	5	6	5	GAYRİMENKUL SERMAYE ÜRETİM GİDERLERİ	2.000.000,00
46	35	1	33	6	2	0	347	5	6	7	GAYRİMENKUL BÜYÜK ONARIM GİDERLERİ	1.500.000,00
46	35	1	33	6	2	0	411			YOLCU AKTARMA MERKEZLERİ VE ANA TRANSFER MERKEZİ YAPILMASI	2.000.000,00	
46	35	1	33	6	2	0	411	5		MAHALLİ İDARELER	2.000.000,00	
46	35	1	33	6	2	0	411	5	6	SERMAYE GİDERLERİ	2.000.000,00	
46	35	1	33	6	2	0	411	5	6	5	GAYRİMENKUL SERMAYE ÜRETİM GİDERLERİ	2.000.000,00
46	35	1	33	6	2	0	439			SPOR TESİSLERİ VE KOMPLEKSLERİ	1.000.000,00	
46	35	1	33	6	2	0	439	5		MAHALLİ İDARELER	1.000.000,00	
46	35	1	33	6	2	0	439	5	6	SERMAYE GİDERLERİ	1.000.000,00	
46	35	1	33	6	2	0	439	5	6	5	GAYRİMENKUL SERMAYE ÜRETİM GİDERLERİ	1.000.000,00
46	35	1	33	6	2	0	480			MODERN, YENİLİKÇİ, TEMALİ YEŞİL ALANLAR PROJESİ	1.500.000,00	
46	35	1	33	6	2	0	480	5		MAHALLİ İDARELER	1.500.000,00	
46	35	1	33	6	2	0	480	5	6	SERMAYE GİDERLERİ	1.500.000,00	
46	35	1	33	6	2	0	480	5	6	5	GAYRİMENKUL SERMAYE ÜRETİM GİDERLERİ	1.500.000,00
46	35	1	33	6	2	0	483			KÜLTÜRPARK YENİLEME PROJESİ	1.000.000,00	
46	35	1	33	6	2	0	483	5		MAHALLİ İDARELER	1.000.000,00	
46	35	1	33	6	2	0	483	5	6	SERMAYE GİDERLERİ	1.000.000,00	
46	35	1	33	6	2	0	483	5	6	5	GAYRİMENKUL SERMAYE ÜRETİM GİDERLERİ	1.000.000,00
46	35	1	33	6	2	0	553			ENERJİ ETÜDÜ VE YAPI MÜHENDİSLİĞİ HİZMETLERİNİN YÜRÜTÜLMESİ	4.734.000,00	
46	35	1	33	6	2	0	553	5		MAHALLİ İDARELER	4.734.000,00	
46	35	1	33	6	2	0	553	5	1	PERSONEL GİDERLERİ	2.920.000,00	
46	35	1	33	6	2	0	553	5	1	1	MEMURLAR	1.083.000,00
46	35	1	33	6	2	0	553	5	1	2	SÖZLEŞMELİ PERSONEL	1.823.000,00
46	35	1	33	6	2	0	553	5	1	4	GEÇİCİ PERSONEL	14.000,00
46	35	1	33	6	2	0	553	5	2	SOSYAL GÜVENLİK KURUMLARINA DEVLET PRİMİ GİDERLERİ	412.000,00	
46	35	1	33	6	2	0	553	5	2	1	MEMURLAR	112.000,00
46	35	1	33	6	2	0	553	5	2	2	SÖZLEŞMELİ PERSONEL	300.000,00
46	35	1	33	6	2	0	553	5	3	MAL VE HİZMET ALIM GİDERLERİ	272.000,00	
46	35	1	33	6	2	0	553	5	3	2	TÜKETİME YÖNELİK MAL VE MALZEME ALIMLARI	42.000,00
46	35	1	33	6	2	0	553	5	3	3	YOLLUKLAR	40.000,00
46	35	1	33	6	2	0	553	5	3	5	HİZMET ALIMLARI	125.000,00
46	35	1	33	6	2	0	553	5	3	6	TEMSİL VE TANITMA GİDERLERİ	30.000,00
46	35	1	33	6	2	0	553	5	3	7	MENKUL MAL, GAYRİMADDİ HAK ALIM, BAKIM VE ONARIM GİDERLERİ	35.000,00
46	35	1	33	6	2	0	553	5	6	SERMAYE GİDERLERİ	1.130.000,00	
46	35	1	33	6	2	0	553	5	6	1	MAMUL MAL ALIMLARI	30.000,00
46	35	1	33	6	2	0	553	5	6	3	GAYRİ MADDİ HAK ALIMLARI	100.000,00
46	35	1	33	6	2	0	553	5	6	5	GAYRİMENKUL SERMAYE ÜRETİM GİDERLERİ	500.000,00
46	35	1	33	6	2	0	553	5	6	7	GAYRİMENKUL BÜYÜK ONARIM GİDERLERİ	500.000,00
46	35	1	33	6	2	0	582			İZMİR GENELİNDE PROJELER YAPILMASI	4.000.000,00	
46	35	1	33	6	2	0	582	5		MAHALLİ İDARELER	4.000.000,00	
46	35	1	33	6	2	0	582	5	6	SERMAYE GİDERLERİ	4.000.000,00	
46	35	1	33	6	2	0	582	5	6	5	GAYRİMENKUL SERMAYE ÜRETİM GİDERLERİ	4.000.000,00
46	35	1	33	6	2	0	583			SÜRDÜRÜLEBİLİRLİK MERKEZİ	300.000,00	
46	35	1	33	6	2	0	583	5		MAHALLİ İDARELER	300.000,00	
46	35	1	33	6	2	0	583	5	6	SERMAYE GİDERLERİ	300.000,00	
46	35	1	33	6	2	0	583	5	6	5	GAYRİMENKUL SERMAYE ÜRETİM GİDERLERİ	300.000,00

ÖDENEK CETVELİ - A (TL)

KURUMSAL SINIFLANDIRMA				FONKSİYONEL SINIFLANDIRMA				F.T	EKONOMİK SINIFLANDIRMA		AÇIKLAMA	2022 YILI BÜTÇE ÖDENEĞİ
I	II	III	IV	I	II	III	IV	I	II			
46	35	1	34							YAPI İŞLERİ DAİRESİ BAŞKANLIĞI	870.188.000,00	
46	35	1	34	6						İSKAN VE TOPLUM REFAHI HİZMETLERİ	870.188.000,00	
46	35	1	34	6	2					TOPLUM REFAHI HİZMETLERİ	870.188.000,00	
46	35	1	34	6	2	0				TOPLUM REFAHI HİZMETLERİ	870.188.000,00	
46	35	1	34	6	2	0	0			TOPLUM REFAHI HİZMETLERİ	1.844.000,00	
46	35	1	34	6	2	0	0	5		MAHALLİ İDARELER	1.844.000,00	
46	35	1	34	6	2	0	0	5	1	PERSONEL GİDERLERİ	1.557.000,00	
46	35	1	34	6	2	0	0	5	1	1	MEMURLAR	1.351.000,00
46	35	1	34	6	2	0	0	5	1	2	SÖZLEŞMELİ PERSONEL	182.000,00
46	35	1	34	6	2	0	0	5	1	4	GEÇİCİ PERSONEL	24.000,00
46	35	1	34	6	2	0	0	5	2		SOSYAL GÜVENLİK KURUMLARINA DEVLET PRİMİ GİDERLERİ	189.000,00
46	35	1	34	6	2	0	0	5	2	1	MEMURLAR	159.000,00
46	35	1	34	6	2	0	0	5	2	2	SÖZLEŞMELİ PERSONEL	30.000,00
46	35	1	34	6	2	0	0	5	3		MAL VE HİZMET ALIM GİDERLERİ	93.000,00
46	35	1	34	6	2	0	0	5	3	2	TÜKETİME YÖNELİK MAL VE MALZEME ALIMLARI	38.000,00
46	35	1	34	6	2	0	0	5	3	3	YOLLUKLAR	15.000,00
46	35	1	34	6	2	0	0	5	3	4	GÖREV GİDERLERİ	11.000,00
46	35	1	34	6	2	0	0	5	3	5	HİZMET ALIMLARI	11.000,00
46	35	1	34	6	2	0	0	5	3	7	MENKUL MAL,GAYRİMADDİ HAK ALIM, BAKIM VE ONARIM GİDERLERİ	18.000,00
46	35	1	34	6	2	0	0	5	6		SERMAYE GİDERLERİ	5.000,00
46	35	1	34	6	2	0	0	5	6	1	MAMUL MAL ALIMLARI	5.000,00
46	35	1	34	6	2	0	38				ATIK TRANSFER İSTASYONLARININ KURULMASI PROJESİ	2.500.000,00
46	35	1	34	6	2	0	38	5			MAHALLİ İDARELER	2.500.000,00
46	35	1	34	6	2	0	38	5	6		SERMAYE GİDERLERİ	2.500.000,00
46	35	1	34	6	2	0	38	5	6	5	GAYRİMENKUL SERMAYE ÜRETİM GİDERLERİ	2.500.000,00
46	35	1	34	6	2	0	79				İZMİR OPERA BİNASI	170.000.000,00
46	35	1	34	6	2	0	79	5			MAHALLİ İDARELER	170.000.000,00
46	35	1	34	6	2	0	79	5	6		SERMAYE GİDERLERİ	170.000.000,00
46	35	1	34	6	2	0	79	5	6	5	GAYRİMENKUL SERMAYE ÜRETİM GİDERLERİ	170.000.000,00
46	35	1	34	6	2	0	105				ÇOK AMAÇLI SALON YAPIMLARI	1.000.000,00
46	35	1	34	6	2	0	105	5			MAHALLİ İDARELER	1.000.000,00
46	35	1	34	6	2	0	105	5	6		SERMAYE GİDERLERİ	1.000.000,00
46	35	1	34	6	2	0	105	5	6	5	GAYRİMENKUL SERMAYE ÜRETİM GİDERLERİ	1.000.000,00
46	35	1	34	6	2	0	113				MEZARLIKLARIN VE YENİ GÖMÜ ALANLARININ DÜZENLENMESİ	37.000.000,00
46	35	1	34	6	2	0	113	5			MAHALLİ İDARELER	37.000.000,00
46	35	1	34	6	2	0	113	5	6		SERMAYE GİDERLERİ	37.000.000,00
46	35	1	34	6	2	0	113	5	6	5	GAYRİMENKUL SERMAYE ÜRETİM GİDERLERİ	37.000.000,00
46	35	1	34	6	2	0	130				ŞİRİNYER PARKI SOSYAL TESİSLERİ	10.000.000,00
46	35	1	34	6	2	0	130	5			MAHALLİ İDARELER	10.000.000,00
46	35	1	34	6	2	0	130	5	6		SERMAYE GİDERLERİ	10.000.000,00
46	35	1	34	6	2	0	130	5	6	5	GAYRİMENKUL SERMAYE ÜRETİM GİDERLERİ	10.000.000,00
46	35	1	34	6	2	0	246				İKLİM DEĞİŞİKLİĞİ VE TEMİZ ENERJİ FAALİYETLERİNİN YÜRÜTÜLMESİ	2.000.000,00
46	35	1	34	6	2	0	246	5			MAHALLİ İDARELER	2.000.000,00
46	35	1	34	6	2	0	246	5	6		SERMAYE GİDERLERİ	2.000.000,00
46	35	1	34	6	2	0	246	5	6	5	GAYRİMENKUL SERMAYE ÜRETİM GİDERLERİ	2.000.000,00
46	35	1	34	6	2	0	258				BELEDİYE HİZMET TESİSLERİ, BİNALARI VE DEPOLARININ YAPIMI, BAKIMI VE GÜÇLENDİRİLMESİ	57.000.000,00
46	35	1	34	6	2	0	258	5			MAHALLİ İDARELER	57.000.000,00
46	35	1	34	6	2	0	258	5	6		SERMAYE GİDERLERİ	57.000.000,00
46	35	1	34	6	2	0	258	5	6	5	GAYRİMENKUL SERMAYE ÜRETİM GİDERLERİ	57.000.000,00
46	35	1	34	6	2	0	262				KIYI DÜZENLEMELERİ	29.300.000,00
46	35	1	34	6	2	0	262	5			MAHALLİ İDARELER	29.300.000,00
46	35	1	34	6	2	0	262	5	6		SERMAYE GİDERLERİ	29.300.000,00
46	35	1	34	6	2	0	262	5	6	7	GAYRİMENKUL BÜYÜK ONARIM GİDERLERİ	29.300.000,00
46	35	1	34	6	2	0	346				OTOPARK YAPILMASI	25.000.000,00
46	35	1	34	6	2	0	346	5			MAHALLİ İDARELER	25.000.000,00
46	35	1	34	6	2	0	346	5	6		SERMAYE GİDERLERİ	25.000.000,00
46	35	1	34	6	2	0	346	5	6	5	GAYRİMENKUL SERMAYE ÜRETİM GİDERLERİ	25.000.000,00
46	35	1	34	6	2	0	350				DİĞER YAPIM İŞLERİNİN YÜRÜTÜLMESİ	123.769.000,00
46	35	1	34	6	2	0	350	5			MAHALLİ İDARELER	123.769.000,00
46	35	1	34	6	2	0	350	5	1		PERSONEL GİDERLERİ	3.694.000,00
46	35	1	34	6	2	0	350	5	1	1	MEMURLAR	3.118.000,00
46	35	1	34	6	2	0	350	5	1	2	SÖZLEŞMELİ PERSONEL	549.000,00
46	35	1	34	6	2	0	350	5	1	4	GEÇİCİ PERSONEL	27.000,00
46	35	1	34	6	2	0	350	5	2		SOSYAL GÜVENLİK KURUMLARINA DEVLET PRİMİ GİDERLERİ	442.000,00
46	35	1	34	6	2	0	350	5	2	1	MEMURLAR	351.000,00
46	35	1	34	6	2	0	350	5	2	2	SÖZLEŞMELİ PERSONEL	91.000,00
46	35	1	34	6	2	0	350	5	3		MAL VE HİZMET ALIM GİDERLERİ	409.000,00
46	35	1	34	6	2	0	350	5	3	2	TÜKETİME YÖNELİK MAL VE MALZEME ALIMLARI	71.000,00
46	35	1	34	6	2	0	350	5	3	3	YOLLUKLAR	30.000,00
46	35	1	34	6	2	0	350	5	3	4	GÖREV GİDERLERİ	123.000,00
46	35	1	34	6	2	0	350	5	3	5	HİZMET ALIMLARI	59.000,00
46	35	1	34	6	2	0	350	5	3	6	TEMSİL VE TANITMA GİDERLERİ	30.000,00
46	35	1	34	6	2	0	350	5	3	7	MENKUL MAL,GAYRİMADDİ HAK ALIM, BAKIM VE ONARIM GİDERLERİ	6.000,00
46	35	1	34	6	2	0	350	5	3	8	GAYRİMENKUL MAL BAKIM VE ONARIM GİDERLERİ	90.000,00

ÖDENEK CETVELİ - A (TL)

KURUMSAL SINIFLANDIRMA				FONKSİYONEL SINIFLANDIRMA				F.T	EKONOMİK SINIFLANDIRMA		AÇIKLAMA	2022 YILI BÜTÇE ÖDENEĞİ
I	II	III	IV	I	II	III	IV	I	II			
46	35	1	34	6	2	0	350	5	6	SERMAYE GİDERLERİ	18.224.000,00	
46	35	1	34	6	2	0	350	5	6	1	MAMUL MAL ALIMLARI	10.000,00
46	35	1	34	6	2	0	350	5	6	5	GAYRİMENKUL SERMAYE ÜRETİM GİDERLERİ	10.214.000,00
46	35	1	34	6	2	0	350	5	6	7	GAYRİMENKUL BÜYÜK ONARIM GİDERLERİ	8.000.000,00
46	35	1	34	6	2	0	350	5	7	SERMAYE TRANSFERLERİ	101.000.000,00	
46	35	1	34	6	2	0	350	5	7	1	YURTİÇİ SERMAYE TRANSFERLERİ	101.000.000,00
46	35	1	34	6	2	0	356			YAPILARIN BAKIM ONARIM HİZMETLERİNİN YÜRÜTÜLMESİ	183.137.000,00	
46	35	1	34	6	2	0	356	5		MAHALLİ İDARELER	183.137.000,00	
46	35	1	34	6	2	0	356	5	1	PERSONEL GİDERLERİ	4.426.000,00	
46	35	1	34	6	2	0	356	5	1	1	MEMURLAR	2.328.000,00
46	35	1	34	6	2	0	356	5	1	2	SÖZLEŞMELİ PERSONEL	1.459.000,00
46	35	1	34	6	2	0	356	5	1	3	İŞÇİLER	629.000,00
46	35	1	34	6	2	0	356	5	1	4	GEÇİCİ PERSONEL	10.000,00
46	35	1	34	6	2	0	356	5	2	SOSYAL GÜVENLİK KURUMLARINA DEVLET PRİMİ GİDERLERİ	531.000,00	
46	35	1	34	6	2	0	356	5	2	1	MEMURLAR	223.000,00
46	35	1	34	6	2	0	356	5	2	2	SÖZLEŞMELİ PERSONEL	232.000,00
46	35	1	34	6	2	0	356	5	2	3	İŞÇİLER	76.000,00
46	35	1	34	6	2	0	356	5	3	MAL VE HİZMET ALIM GİDERLERİ	88.820.000,00	
46	35	1	34	6	2	0	356	5	3	2	TÜKETİME YÖNELİK MAL VE MALZEME ALIMLARI	70.335.000,00
46	35	1	34	6	2	0	356	5	3	3	YOLLUKLAR	16.000,00
46	35	1	34	6	2	0	356	5	3	4	GÖREV GİDERLERİ	33.000,00
46	35	1	34	6	2	0	356	5	3	5	HİZMET ALIMLARI	17.655.000,00
46	35	1	34	6	2	0	356	5	3	7	MENKUL MAL, GAYRİMADDİ HAK ALIM, BAKIM VE ONARIM GİDERLERİ	525.000,00
46	35	1	34	6	2	0	356	5	3	8	GAYRİMENKUL MAL BAKIM VE ONARIM GİDERLERİ	255.000,00
46	35	1	34	6	2	0	356	5	3	9	TEDAVİ VE CENAZE GİDERLERİ	1.000,00
46	35	1	34	6	2	0	356	5	6	SERMAYE GİDERLERİ	89.360.000,00	
46	35	1	34	6	2	0	356	5	6	1	MAMUL MAL ALIMLARI	860.000,00
46	35	1	34	6	2	0	356	5	6	5	GAYRİMENKUL SERMAYE ÜRETİM GİDERLERİ	8.200.000,00
46	35	1	34	6	2	0	356	5	6	7	GAYRİMENKUL BÜYÜK ONARIM GİDERLERİ	80.300.000,00
46	35	1	34	6	2	0	411			YOLCU AKTARMA MERKEZLERİ VE ANA TRANSFER MERKEZİ YAPILMASI	41.000.000,00	
46	35	1	34	6	2	0	411	5		MAHALLİ İDARELER	41.000.000,00	
46	35	1	34	6	2	0	411	5	6	SERMAYE GİDERLERİ	41.000.000,00	
46	35	1	34	6	2	0	411	5	6	5	GAYRİMENKUL SERMAYE ÜRETİM GİDERLERİ	41.000.000,00
46	35	1	34	6	2	0	424			YENİ İTFAİYE BİNALARININ YAPILMASI	4.000.000,00	
46	35	1	34	6	2	0	424	5		MAHALLİ İDARELER	4.000.000,00	
46	35	1	34	6	2	0	424	5	6	SERMAYE GİDERLERİ	4.000.000,00	
46	35	1	34	6	2	0	424	5	6	5	GAYRİMENKUL SERMAYE ÜRETİM GİDERLERİ	4.000.000,00
46	35	1	34	6	2	0	426			YENİ KÜLTÜR-SANAT MERKEZLERİ YAPILMASI	22.000.000,00	
46	35	1	34	6	2	0	426	5		MAHALLİ İDARELER	22.000.000,00	
46	35	1	34	6	2	0	426	5	6	SERMAYE GİDERLERİ	22.000.000,00	
46	35	1	34	6	2	0	426	5	6	5	GAYRİMENKUL SERMAYE ÜRETİM GİDERLERİ	22.000.000,00
46	35	1	34	6	2	0	439			SPOR TESİSLERİ VE KOMPLEKSLERİ	23.700.000,00	
46	35	1	34	6	2	0	439	5		MAHALLİ İDARELER	23.700.000,00	
46	35	1	34	6	2	0	439	5	6	SERMAYE GİDERLERİ	23.700.000,00	
46	35	1	34	6	2	0	439	5	6	5	GAYRİMENKUL SERMAYE ÜRETİM GİDERLERİ	23.700.000,00
46	35	1	34	6	2	0	450			KADIN DANIŞMA MERKEZİ YAPILMASI	1.000.000,00	
46	35	1	34	6	2	0	450	5		MAHALLİ İDARELER	1.000.000,00	
46	35	1	34	6	2	0	450	5	6	SERMAYE GİDERLERİ	1.000.000,00	
46	35	1	34	6	2	0	450	5	6	5	GAYRİMENKUL SERMAYE ÜRETİM GİDERLERİ	1.000.000,00
46	35	1	34	6	2	0	451			GENÇLİK MERKEZLERİ VE ÖĞRENCİ YURLARI KURULMASI	35.000.000,00	
46	35	1	34	6	2	0	451	5		MAHALLİ İDARELER	35.000.000,00	
46	35	1	34	6	2	0	451	5	6	SERMAYE GİDERLERİ	35.000.000,00	
46	35	1	34	6	2	0	451	5	6	5	GAYRİMENKUL SERMAYE ÜRETİM GİDERLERİ	35.000.000,00
46	35	1	34	6	2	0	480			MODERN, YENİLİKÇİ, TEMALİ YEŞİL ALANLAR PROJESİ	30.000.000,00	
46	35	1	34	6	2	0	480	5		MAHALLİ İDARELER	30.000.000,00	
46	35	1	34	6	2	0	480	5	6	SERMAYE GİDERLERİ	30.000.000,00	
46	35	1	34	6	2	0	480	5	6	7	GAYRİMENKUL BÜYÜK ONARIM GİDERLERİ	30.000.000,00
46	35	1	34	6	2	0	484			ESTETİK, NİTELİKLİ MEYDAN, REFÜJ VE KAVŞAKLARDA YEŞİL ALAN DÜZENLEMELERİ	14.000.000,00	
46	35	1	34	6	2	0	484	5		MAHALLİ İDARELER	14.000.000,00	
46	35	1	34	6	2	0	484	5	6	SERMAYE GİDERLERİ	14.000.000,00	
46	35	1	34	6	2	0	484	5	6	5	GAYRİMENKUL SERMAYE ÜRETİM GİDERLERİ	14.000.000,00
46	35	1	34	6	2	0	528			MASAL EVLERİ	4.000.000,00	
46	35	1	34	6	2	0	528	5		MAHALLİ İDARELER	4.000.000,00	
46	35	1	34	6	2	0	528	5	6	SERMAYE GİDERLERİ	4.000.000,00	
46	35	1	34	6	2	0	528	5	6	5	GAYRİMENKUL SERMAYE ÜRETİM GİDERLERİ	4.000.000,00
46	35	1	34	6	2	0	567			İL GENELİNDE AFETLERE KARŞI BAKIM, ONARIM VE GÜÇLENDİRME ÇALIŞMALARI	20.000.000,00	
46	35	1	34	6	2	0	567	5		MAHALLİ İDARELER	20.000.000,00	
46	35	1	34	6	2	0	567	5	6	SERMAYE GİDERLERİ	20.000.000,00	
46	35	1	34	6	2	0	567	5	6	7	GAYRİMENKUL BÜYÜK ONARIM GİDERLERİ	20.000.000,00
46	35	1	34	6	2	0	827			HAYVAN BAKİMEVİ YAPILMASI VE İYİLEŞTİRİLMESİ PROJESİ	2.000.000,00	
46	35	1	34	6	2	0	827	5		MAHALLİ İDARELER	2.000.000,00	
46	35	1	34	6	2	0	827	5	6	SERMAYE GİDERLERİ	2.000.000,00	
46	35	1	34	6	2	0	827	5	6	5	GAYRİMENKUL SERMAYE ÜRETİM GİDERLERİ	2.000.000,00

ÖDENEK CETVELİ - A (TL)

KURUMSAL SINIFLANDIRMA				FONKSİYONEL SINIFLANDIRMA				F.T	EKONOMİK SINIFLANDIRMA		AÇIKLAMA	2022 YILI BÜTÇE ÖDENEĞİ
I	II	III	IV	I	II	III	IV	I	II			
46	35	1	34	6	2	0	828			İZMİR DOĞAL YAŞAM PARKI 2. ETAP (AKDENİZ AKVARYUMU, ZOOLOJİ MÜZESİ, YENİ KITA HABİTATLARI) PROJESİ	10.000.000,00	
46	35	1	34	6	2	0	828	5		MAHALLİ İDARELER	10.000.000,00	
46	35	1	34	6	2	0	828	5	6	SERMAYE GİDERLERİ	10.000.000,00	
46	35	1	34	6	2	0	828	5	6	5	GAYRİMENKUL SERMAYE ÜRETİM GİDERLERİ	10.000.000,00
46	35	1	34	6	2	0	911			SEBZE HAL TESİSLERİNİN YAPIMI	10.938.000,00	
46	35	1	34	6	2	0	911	5		MAHALLİ İDARELER	10.000.000,00	
46	35	1	34	6	2	0	911	5	6	SERMAYE GİDERLERİ	10.000.000,00	
46	35	1	34	6	2	0	911	5	6	5	GAYRİMENKUL SERMAYE ÜRETİM GİDERLERİ	10.000.000,00
46	35	1	34	6	2	0	925			MAKİNE VE ELEKTRİK YAPIM İŞLERİNİN YÜRÜTÜLMESİ	10.938.000,00	
46	35	1	34	6	2	0	925	5		MAHALLİ İDARELER	10.938.000,00	
46	35	1	34	6	2	0	925	5	1	PERSONEL GİDERLERİ	3.964.000,00	
46	35	1	34	6	2	0	925	5	1	1	MEMURLAR	3.084.000,00
46	35	1	34	6	2	0	925	5	1	2	SÖZLEŞMELİ PERSONEL	880.000,00
46	35	1	34	6	2	0	925	5	2	2	SOSYAL GÜVENLİK KURUMLARINA DEVLET PRİMİ GİDERLERİ	499.000,00
46	35	1	34	6	2	0	925	5	2	1	MEMURLAR	352.000,00
46	35	1	34	6	2	0	925	5	2	2	SÖZLEŞMELİ PERSONEL	147.000,00
46	35	1	34	6	2	0	925	5	3	3	MAL VE HİZMET ALIM GİDERLERİ	710.000,00
46	35	1	34	6	2	0	925	5	3	2	TÜKETİME YÖNELİK MAL VE MALZEME ALIMLARI	97.000,00
46	35	1	34	6	2	0	925	5	3	3	YOLLUKLAR	40.000,00
46	35	1	34	6	2	0	925	5	3	4	GÖREV GİDERLERİ	515.000,00
46	35	1	34	6	2	0	925	5	3	5	HİZMET ALIMLARI	14.000,00
46	35	1	34	6	2	0	925	5	3	7	MENKUL MAL,GAYRİMADDİ HAK ALIM, BAKIM VE ONARIM GİDERLERİ	4.000,00
46	35	1	34	6	2	0	925	5	3	8	GAYRİMENKUL MAL BAKIM VE ONARIM GİDERLERİ	40.000,00
46	35	1	34	6	2	0	925	5	6	6	SERMAYE GİDERLERİ	5.765.000,00
46	35	1	34	6	2	0	925	5	6	1	MAMUL MAL ALIMLARI	5.000,00
46	35	1	34	6	2	0	925	5	6	7	GAYRİMENKUL BÜYÜK ONARIM GİDERLERİ	5.760.000,00
46	35	1	36							MUHTARLIK İŞLERİ DAİRESİ BAŞKANLIĞI	45.286.000,00	
46	35	1	36	1						GENEL KAMU HİZMETLERİ	45.286.000,00	
46	35	1	36	1	9					SINIFLANDIRMAYA GİRMEYEN GENEL KAMU HİZMETLERİ	45.286.000,00	
46	35	1	36	1	9	9				SINIFLANDIRMAYA GİRMEYEN GENEL KAMU HİZMETLERİ	45.286.000,00	
46	35	1	36	1	9	9	0			SINIFLANDIRMAYA GİRMEYEN GENEL KAMU HİZMETLERİ	45.286.000,00	
46	35	1	36	1	9	9	0	5		MAHALLİ İDARELER	45.286.000,00	
46	35	1	36	1	9	9	0	5	1	PERSONEL GİDERLERİ	23.368.000,00	
46	35	1	36	1	9	9	0	5	1	1	MEMURLAR	21.549.000,00
46	35	1	36	1	9	9	0	5	1	2	SÖZLEŞMELİ PERSONEL	524.000,00
46	35	1	36	1	9	9	0	5	1	3	İŞÇİLER	1.285.000,00
46	35	1	36	1	9	9	0	5	1	4	GEÇİCİ PERSONEL	10.000,00
46	35	1	36	1	9	9	0	5	2	2	SOSYAL GÜVENLİK KURUMLARINA DEVLET PRİMİ GİDERLERİ	2.755.000,00
46	35	1	36	1	9	9	0	5	2	1	MEMURLAR	2.499.000,00
46	35	1	36	1	9	9	0	5	2	2	SÖZLEŞMELİ PERSONEL	84.000,00
46	35	1	36	1	9	9	0	5	2	3	İŞÇİLER	172.000,00
46	35	1	36	1	9	9	0	5	3	3	MAL VE HİZMET ALIM GİDERLERİ	19.108.000,00
46	35	1	36	1	9	9	0	5	3	2	TÜKETİME YÖNELİK MAL VE MALZEME ALIMLARI	1.073.000,00
46	35	1	36	1	9	9	0	5	3	3	YOLLUKLAR	10.000,00
46	35	1	36	1	9	9	0	5	3	4	GÖREV GİDERLERİ	55.000,00
46	35	1	36	1	9	9	0	5	3	5	HİZMET ALIMLARI	17.563.000,00
46	35	1	36	1	9	9	0	5	3	6	TEMSİL VE TANITMA GİDERLERİ	210.000,00
46	35	1	36	1	9	9	0	5	3	7	MENKUL MAL,GAYRİMADDİ HAK ALIM, BAKIM VE ONARIM GİDERLERİ	165.000,00
46	35	1	36	1	9	9	0	5	3	8	GAYRİMENKUL MAL BAKIM VE ONARIM GİDERLERİ	30.000,00
46	35	1	36	1	9	9	0	5	3	9	TEDAVİ VE CENAZE GİDERLERİ	2.000,00
46	35	1	36	1	9	9	0	5	6	6	SERMAYE GİDERLERİ	55.000,00
46	35	1	36	1	9	9	0	5	6	1	MAMUL MAL ALIMLARI	45.000,00
46	35	1	36	1	9	9	0	5	6	5	GAYRİMENKUL SERMAYE ÜRETİM GİDERLERİ	10.000,00
46	35	1	37							İMAR VE ŞEHİRCİLİK DAİRESİ BAŞKANLIĞI	35.845.000,00	
46	35	1	37	4						EKONOMİK İŞLER VE HİZMETLER	35.845.000,00	
46	35	1	37	4	4					MADENCİLİK,İMALAT VE İNŞAAT HİZMETLERİ	35.845.000,00	
46	35	1	37	4	4	3				İNŞAAT İŞLERİ HİZMETLERİ	35.845.000,00	
46	35	1	37	4	4	3	167			1/5000 ÖLÇEKLİ NAZIM İMAR PLANI, REVİZYONU, İLAVESİ VEYA DEĞİŞİKLİĞİ	2.250.000,00	
46	35	1	37	4	4	3	167	5		MAHALLİ İDARELER	2.250.000,00	
46	35	1	37	4	4	3	167	5	6	SERMAYE GİDERLERİ	2.250.000,00	
46	35	1	37	4	4	3	167	5	6	3	GAYRİ MADDİ HAK ALIMLARI	2.250.000,00
46	35	1	37	4	4	3	279			İMAR PLANLARINA ESAS JEOLojİK, JEOLojİK/JEOTEKNİK VE MİKROBÖLGELEME ETÜT RAPORLARININ YAPTIRILMASI	2.200.000,00	
46	35	1	37	4	4	3	279	5		MAHALLİ İDARELER	2.200.000,00	
46	35	1	37	4	4	3	279	5	3	MAL VE HİZMET ALIM GİDERLERİ	200.000,00	
46	35	1	37	4	4	3	279	5	3	5	HİZMET ALIMLARI	200.000,00
46	35	1	37	4	4	3	279	5	6	SERMAYE GİDERLERİ	2.000.000,00	
46	35	1	37	4	4	3	279	5	6	5	GAYRİMENKUL SERMAYE ÜRETİM GİDERLERİ	2.000.000,00
46	35	1	37	4	4	3	413			ÜST ÖLÇEK PLAN HİZMETLERİNİN YÜRÜTÜLMESİ	17.679.000,00	
46	35	1	37	4	4	3	413	5		MAHALLİ İDARELER	17.679.000,00	
46	35	1	37	4	4	3	413	5	1	PERSONEL GİDERLERİ	16.608.000,00	
46	35	1	37	4	4	3	413	5	1	1	MEMURLAR	535.000,00
46	35	1	37	4	4	3	413	5	1	2	SÖZLEŞMELİ PERSONEL	16.049.000,00
46	35	1	37	4	4	3	413	5	1	4	GEÇİCİ PERSONEL	24.000,00

ÖDENEK CETVELİ - A (TL)

KURUMSAL SINIFLANDIRMA				FONKSİYONEL SINIFLANDIRMA				F.T	EKONOMİK SINIFLANDIRMA		AÇIKLAMA	2022 YILI BÜTÇE ÖDENEĞİ
I	II	III	IV	I	II	III	IV	I	II			
46	35	1	37	4	4	3	413	5	2		SOSYAL GÜVENLİK KURUMLARINA DEVLET PRİMİ GİDERLERİ	506.000,00
46	35	1	37	4	4	3	413	5	2	1	MEMURLAR	60.000,00
46	35	1	37	4	4	3	413	5	2	2	SÖZLEŞMELİ PERSONEL	446.000,00
46	35	1	37	4	4	3	413	5	3		MAL VE HİZMET ALIM GİDERLERİ	351.000,00
46	35	1	37	4	4	3	413	5	3	2	TÜKETİME YÖNELİK MAL VE MALZEME ALIMLARI	72.000,00
46	35	1	37	4	4	3	413	5	3	3	YOLLUKLAR	30.000,00
46	35	1	37	4	4	3	413	5	3	4	GÖREV GİDERLERİ	135.000,00
46	35	1	37	4	4	3	413	5	3	5	HİZMET ALIMLARI	61.000,00
46	35	1	37	4	4	3	413	5	3	6	TEMSİL VE TANITMA GİDERLERİ	10.000,00
46	35	1	37	4	4	3	413	5	3	7	MENKUL MAL,GAYRİMADDİ HAK ALIM, BAKIM VE ONARIM GİDERLERİ	43.000,00
46	35	1	37	4	4	3	413	5	6		SERMAYE GİDERLERİ	214.000,00
46	35	1	37	4	4	3	413	5	6	1	MAMUL MAL ALIMLARI	164.000,00
46	35	1	37	4	4	3	413	5	6	3	GAYRİ MADDİ HAK ALIMLARI	50.000,00
46	35	1	37	4	4	3	550				KORUMA ALANLARI HİZMETLERİNİN YÜRÜTÜLMESİ	1.601.000,00
46	35	1	37	4	4	3	550	5			MAHALLİ İDARELER	1.601.000,00
46	35	1	37	4	4	3	550	5	1		PERSONEL GİDERLERİ	809.000,00
46	35	1	37	4	4	3	550	5	1	1	MEMURLAR	785.000,00
46	35	1	37	4	4	3	550	5	1	4	GEÇİCİ PERSONEL	24.000,00
46	35	1	37	4	4	3	550	5	2		SOSYAL GÜVENLİK KURUMLARINA DEVLET PRİMİ GİDERLERİ	112.000,00
46	35	1	37	4	4	3	550	5	2	1	MEMURLAR	112.000,00
46	35	1	37	4	4	3	550	5	3		MAL VE HİZMET ALIM GİDERLERİ	424.000,00
46	35	1	37	4	4	3	550	5	3	2	TÜKETİME YÖNELİK MAL VE MALZEME ALIMLARI	41.000,00
46	35	1	37	4	4	3	550	5	3	3	YOLLUKLAR	23.000,00
46	35	1	37	4	4	3	550	5	3	4	GÖREV GİDERLERİ	190.000,00
46	35	1	37	4	4	3	550	5	3	5	HİZMET ALIMLARI	112.000,00
46	35	1	37	4	4	3	550	5	3	6	TEMSİL VE TANITMA GİDERLERİ	6.000,00
46	35	1	37	4	4	3	550	5	3	7	MENKUL MAL,GAYRİMADDİ HAK ALIM, BAKIM VE ONARIM GİDERLERİ	52.000,00
46	35	1	37	4	4	3	550	5	6		SERMAYE GİDERLERİ	256.000,00
46	35	1	37	4	4	3	550	5	6	1	MAMUL MAL ALIMLARI	206.000,00
46	35	1	37	4	4	3	550	5	6	3	GAYRİ MADDİ HAK ALIMLARI	50.000,00
46	35	1	37	4	4	3	551				ARAŞTIRMA PLANLAMA BİLGİ SİSTEMLERİ HİZMETLERİNİN YÜRÜTÜLMESİ	4.058.000,00
46	35	1	37	4	4	3	551	5			MAHALLİ İDARELER	4.058.000,00
46	35	1	37	4	4	3	551	5	1		PERSONEL GİDERLERİ	2.032.000,00
46	35	1	37	4	4	3	551	5	1	1	MEMURLAR	2.008.000,00
46	35	1	37	4	4	3	551	5	1	4	GEÇİCİ PERSONEL	24.000,00
46	35	1	37	4	4	3	551	5	2		SOSYAL GÜVENLİK KURUMLARINA DEVLET PRİMİ GİDERLERİ	247.000,00
46	35	1	37	4	4	3	551	5	2	1	MEMURLAR	247.000,00
46	35	1	37	4	4	3	551	5	3		MAL VE HİZMET ALIM GİDERLERİ	93.000,00
46	35	1	37	4	4	3	551	5	3	2	TÜKETİME YÖNELİK MAL VE MALZEME ALIMLARI	42.000,00
46	35	1	37	4	4	3	551	5	3	3	YOLLUKLAR	15.000,00
46	35	1	37	4	4	3	551	5	3	5	HİZMET ALIMLARI	11.000,00
46	35	1	37	4	4	3	551	5	3	6	TEMSİL VE TANITMA GİDERLERİ	8.000,00
46	35	1	37	4	4	3	551	5	3	7	MENKUL MAL,GAYRİMADDİ HAK ALIM, BAKIM VE ONARIM GİDERLERİ	17.000,00
46	35	1	37	4	4	3	551	5	6		SERMAYE GİDERLERİ	1.686.000,00
46	35	1	37	4	4	3	551	5	6	1	MAMUL MAL ALIMLARI	86.000,00
46	35	1	37	4	4	3	551	5	6	3	GAYRİ MADDİ HAK ALIMLARI	1.600.000,00
46	35	1	37	4	4	3	552				REVİZYON YENİLEME PLANLARI HİZMETLERİNİN YÜRÜTÜLMESİ	998.000,00
46	35	1	37	4	4	3	552	5			MAHALLİ İDARELER	998.000,00
46	35	1	37	4	4	3	552	5	1		PERSONEL GİDERLERİ	547.000,00
46	35	1	37	4	4	3	552	5	1	1	MEMURLAR	523.000,00
46	35	1	37	4	4	3	552	5	1	4	GEÇİCİ PERSONEL	24.000,00
46	35	1	37	4	4	3	552	5	2		SOSYAL GÜVENLİK KURUMLARINA DEVLET PRİMİ GİDERLERİ	55.000,00
46	35	1	37	4	4	3	552	5	2	1	MEMURLAR	55.000,00
46	35	1	37	4	4	3	552	5	3		MAL VE HİZMET ALIM GİDERLERİ	256.000,00
46	35	1	37	4	4	3	552	5	3	2	TÜKETİME YÖNELİK MAL VE MALZEME ALIMLARI	42.000,00
46	35	1	37	4	4	3	552	5	3	3	YOLLUKLAR	19.000,00
46	35	1	37	4	4	3	552	5	3	4	GÖREV GİDERLERİ	145.000,00
46	35	1	37	4	4	3	552	5	3	5	HİZMET ALIMLARI	30.000,00
46	35	1	37	4	4	3	552	5	3	6	TEMSİL VE TANITMA GİDERLERİ	7.000,00
46	35	1	37	4	4	3	552	5	3	7	MENKUL MAL,GAYRİMADDİ HAK ALIM, BAKIM VE ONARIM GİDERLERİ	13.000,00
46	35	1	37	4	4	3	552	5	6		SERMAYE GİDERLERİ	140.000,00
46	35	1	37	4	4	3	552	5	6	1	MAMUL MAL ALIMLARI	80.000,00
46	35	1	37	4	4	3	552	5	6	3	GAYRİ MADDİ HAK ALIMLARI	60.000,00
46	35	1	37	4	4	3	593				BÖLGESEL VE YENİLEME YÖNELİK 1/5000 ÖLÇEKLİ NAZIM İMAR PLANI, REVİZYONU	300.000,00
46	35	1	37	4	4	3	593	5			MAHALLİ İDARELER	300.000,00
46	35	1	37	4	4	3	593	5	3		MAL VE HİZMET ALIM GİDERLERİ	300.000,00
46	35	1	37	4	4	3	593	5	3	5	HİZMET ALIMLARI	300.000,00
46	35	1	37	4	4	3	595				İZMİRPLAN	1.600.000,00
46	35	1	37	4	4	3	595	5			MAHALLİ İDARELER	1.600.000,00
46	35	1	37	4	4	3	595	5	3		MAL VE HİZMET ALIM GİDERLERİ	1.000.000,00
46	35	1	37	4	4	3	595	5	3	5	HİZMET ALIMLARI	1.000.000,00
46	35	1	37	4	4	3	595	5	6		SERMAYE GİDERLERİ	600.000,00
46	35	1	37	4	4	3	595	5	6	3	GAYRİ MADDİ HAK ALIMLARI	600.000,00

ÖDENEK CETVELİ - A (TL)

KURUMSAL SINIFLANDIRMA				FONKSİYONEL SINIFLANDIRMA				F.T	EKONOMİK SINIFLANDIRMA		AÇIKLAMA	2022 YILI BÜTÇE ÖDENEĞİ
I	II	III	IV	I	II	III	IV	I	II			
46	35	1	37	4	4	3	814			UYGULAMA İMAR PLANLAMA HİZMETLERİNİN YÜRÜTÜLMESİ	3.294.000,00	
46	35	1	37	4	4	3	814	5		MAHALLİ İDARELER	3.294.000,00	
46	35	1	37	4	4	3	814	5	1	PERSONEL GİDERLERİ	2.452.000,00	
46	35	1	37	4	4	3	814	5	1	1	MEMURLAR	2.425.000,00
46	35	1	37	4	4	3	814	5	1	4	GEÇİCİ PERSONEL	27.000,00
46	35	1	37	4	4	3	814	5	2		SOSYAL GÜVENLİK KURUMLARINA DEVLET PRİMİ GİDERLERİ	250.000,00
46	35	1	37	4	4	3	814	5	2	1	MEMURLAR	250.000,00
46	35	1	37	4	4	3	814	5	3		MAL VE HİZMET ALIM GİDERLERİ	311.000,00
46	35	1	37	4	4	3	814	5	3	2	TÜKETİME YÖNELİK MAL VE MALZEME ALIMLARI	61.000,00
46	35	1	37	4	4	3	814	5	3	3	YOLLUKLAR	26.000,00
46	35	1	37	4	4	3	814	5	3	4	GÖREV GİDERLERİ	120.000,00
46	35	1	37	4	4	3	814	5	3	5	HİZMET ALIMLARI	62.000,00
46	35	1	37	4	4	3	814	5	3	6	TEMSİL VE TANITMA GİDERLERİ	10.000,00
46	35	1	37	4	4	3	814	5	3	7	MENKUL MAL,GAYRİMADDİ HAK ALIM, BAKIM VE ONARIM GİDERLERİ	32.000,00
46	35	1	37	4	4	3	814	5	6		SERMAYE GİDERLERİ	281.000,00
46	35	1	37	4	4	3	814	5	6	1	MAMUL MAL ALIMLARI	281.000,00
46	35	1	37	4	4	3	859				ZEMİN İNCELEME HİZMETLERİNİN YÜRÜTÜLMESİ	1.865.000,00
46	35	1	37	4	4	3	859	5			MAHALLİ İDARELER	1.865.000,00
46	35	1	37	4	4	3	859	5	1		PERSONEL GİDERLERİ	851.000,00
46	35	1	37	4	4	3	859	5	1	1	MEMURLAR	851.000,00
46	35	1	37	4	4	3	859	5	2		SOSYAL GÜVENLİK KURUMLARINA DEVLET PRİMİ GİDERLERİ	104.000,00
46	35	1	37	4	4	3	859	5	2	1	MEMURLAR	104.000,00
46	35	1	37	4	4	3	859	5	3		MAL VE HİZMET ALIM GİDERLERİ	110.000,00
46	35	1	37	4	4	3	859	5	3	2	TÜKETİME YÖNELİK MAL VE MALZEME ALIMLARI	19.000,00
46	35	1	37	4	4	3	859	5	3	3	YOLLUKLAR	16.000,00
46	35	1	37	4	4	3	859	5	3	5	HİZMET ALIMLARI	5.000,00
46	35	1	37	4	4	3	859	5	3	6	TEMSİL VE TANITMA GİDERLERİ	10.000,00
46	35	1	37	4	4	3	859	5	3	7	MENKUL MAL,GAYRİMADDİ HAK ALIM, BAKIM VE ONARIM GİDERLERİ	60.000,00
46	35	1	37	4	4	3	859	5	6		SERMAYE GİDERLERİ	800.000,00
46	35	1	37	4	4	3	859	5	6	5	GAYRİMENKUL SERMAYE ÜRETİM GİDERLERİ	800.000,00
46	35	1	38								SOSYAL PROJELER DAİRESİ BAŞKANLIĞI	114.374.000,00
46	35	1	38	1							GENEL KAMU HİZMETLERİ	5.191.000,00
46	35	1	38	1	1						YASAMA VE YÜRÜTME ORGANLARI, FİNANSAL VE MALİ İŞLER,DIŞİŞLERİ HİZMETLERİ	5.191.000,00
46	35	1	38	1	1	1					YASAMA VE YÜRÜTME ORGANLARI HİZMETLERİ	5.191.000,00
46	35	1	38	1	1	1	0				YASAMA VE YÜRÜTME ORGANLARI HİZMETLERİ	2.978.000,00
46	35	1	38	1	1	1	0	5			MAHALLİ İDARELER	2.978.000,00
46	35	1	38	1	1	1	0	5	1		PERSONEL GİDERLERİ	1.200.000,00
46	35	1	38	1	1	1	0	5	1	1	MEMURLAR	1.200.000,00
46	35	1	38	1	1	1	0	5	2		SOSYAL GÜVENLİK KURUMLARINA DEVLET PRİMİ GİDERLERİ	161.000,00
46	35	1	38	1	1	1	0	5	2	1	MEMURLAR	161.000,00
46	35	1	38	1	1	1	0	5	3		MAL VE HİZMET ALIM GİDERLERİ	1.617.000,00
46	35	1	38	1	1	1	0	5	3	2	TÜKETİME YÖNELİK MAL VE MALZEME ALIMLARI	775.000,00
46	35	1	38	1	1	1	0	5	3	3	YOLLUKLAR	2.000,00
46	35	1	38	1	1	1	0	5	3	5	HİZMET ALIMLARI	370.000,00
46	35	1	38	1	1	1	0	5	3	6	TEMSİL VE TANITMA GİDERLERİ	225.000,00
46	35	1	38	1	1	1	0	5	3	7	MENKUL MAL,GAYRİMADDİ HAK ALIM, BAKIM VE ONARIM GİDERLERİ	195.000,00
46	35	1	38	1	1	1	0	5	3	8	GAYRİMENKUL MAL BAKIM VE ONARIM GİDERLERİ	50.000,00
46	35	1	38	1	1	1	299				KENT KONSEYİ	2.213.000,00
46	35	1	38	1	1	1	299	5			MAHALLİ İDARELER	2.213.000,00
46	35	1	38	1	1	1	299	5	3		MAL VE HİZMET ALIM GİDERLERİ	2.213.000,00
46	35	1	38	1	1	1	299	5	3	2	TÜKETİME YÖNELİK MAL VE MALZEME ALIMLARI	633.000,00
46	35	1	38	1	1	1	299	5	3	3	YOLLUKLAR	22.000,00
46	35	1	38	1	1	1	299	5	3	4	GÖREV GİDERLERİ	30.000,00
46	35	1	38	1	1	1	299	5	3	5	HİZMET ALIMLARI	563.000,00
46	35	1	38	1	1	1	299	5	3	6	TEMSİL VE TANITMA GİDERLERİ	880.000,00
46	35	1	38	1	1	1	299	5	3	7	MENKUL MAL,GAYRİMADDİ HAK ALIM, BAKIM VE ONARIM GİDERLERİ	85.000,00
46	35	1	38	9							EĞİTİM HİZMETLERİ	19.926.000,00
46	35	1	38	9	5						SEVİYEYE GÖRE SINIFLANDIRILMAYAN EĞİTİM HİZMETLERİ	19.926.000,00
46	35	1	38	9	5	0					SEVİYEYE GÖRE SINIFLANDIRILMAYAN EĞİTİM HİZMETLERİ	19.926.000,00
46	35	1	38	9	5	0	845				MESLEK FABRİKASI FAALİYETLERİNİN YÜRÜTÜLMESİ	19.926.000,00
46	35	1	38	9	5	0	845	5			MAHALLİ İDARELER	19.926.000,00
46	35	1	38	9	5	0	845	5	1		PERSONEL GİDERLERİ	3.139.000,00
46	35	1	38	9	5	0	845	5	1	1	MEMURLAR	3.092.000,00
46	35	1	38	9	5	0	845	5	1	4	GEÇİCİ PERSONEL	47.000,00
46	35	1	38	9	5	0	845	5	2		SOSYAL GÜVENLİK KURUMLARINA DEVLET PRİMİ GİDERLERİ	346.000,00
46	35	1	38	9	5	0	845	5	2	1	MEMURLAR	346.000,00
46	35	1	38	9	5	0	845	5	3		MAL VE HİZMET ALIM GİDERLERİ	14.961.000,00
46	35	1	38	9	5	0	845	5	3	2	TÜKETİME YÖNELİK MAL VE MALZEME ALIMLARI	2.610.000,00
46	35	1	38	9	5	0	845	5	3	3	YOLLUKLAR	43.000,00
46	35	1	38	9	5	0	845	5	3	4	GÖREV GİDERLERİ	62.000,00
46	35	1	38	9	5	0	845	5	3	5	HİZMET ALIMLARI	10.614.000,00
46	35	1	38	9	5	0	845	5	3	6	TEMSİL VE TANITMA GİDERLERİ	248.000,00
46	35	1	38	9	5	0	845	5	3	7	MENKUL MAL,GAYRİMADDİ HAK ALIM, BAKIM VE ONARIM GİDERLERİ	1.233.000,00
46	35	1	38	9	5	0	845	5	3	8	GAYRİMENKUL MAL BAKIM VE ONARIM GİDERLERİ	151.000,00

ÖDENEK CETVELİ - A (TL)

KURUMSAL SINIFLANDIRMA				FONKSİYONEL SINIFLANDIRMA				F.T	EKONOMİK SINIFLANDIRMA		AÇIKLAMA	2022 YILI BÜTÇE ÖDENEĞİ
I	II	III	IV	I	II	III	IV	I	II			
46	35	1	38	9	5	0	845	5	6	SERMAYE GİDERLERİ	1.480.000,00	
46	35	1	38	9	5	0	845	5	6	1	MAMUL MAL ALIMLARI	1.300.000,00
46	35	1	38	9	5	0	845	5	6	5	GAYRİMENKUL SERMAYE ÜRETİM GİDERLERİ	60.000,00
46	35	1	38	9	5	0	845	5	6	7	GAYRİMENKUL BÜYÜK ONARIM GİDERLERİ	120.000,00
46	35	1	38	10							SOSYAL GÜVENLİK VE SOSYAL YARDIM HİZMETLERİ	89.257.000,00
46	35	1	38	10	7						SOSYAL GÜVENLİĞİ BULUNMAYANLARA SAĞLANAN HİZMETLER	89.257.000,00
46	35	1	38	10	7	0					SOSYAL GÜVENLİĞİ BULUNMAYANLARA SAĞLANAN HİZMETLER	89.257.000,00
46	35	1	38	10	7	0	217				ENGELLİLERE DESTEK PROJELERİ VE ENGELLİLER MERKEZİ FAALİYETİ	13.277.000,00
46	35	1	38	10	7	0	217	5			MAHALLİ İDARELER	13.277.000,00
46	35	1	38	10	7	0	217	5	1		PERSONEL GİDERLERİ	1.775.000,00
46	35	1	38	10	7	0	217	5	1	1	MEMURLAR	1.775.000,00
46	35	1	38	10	7	0	217	5	2		SOSYAL GÜVENLİK KURUMLARINA DEVLET PRİMİ GİDERLERİ	217.000,00
46	35	1	38	10	7	0	217	5	2	1	MEMURLAR	217.000,00
46	35	1	38	10	7	0	217	5	3		MAL VE HİZMET ALIM GİDERLERİ	10.685.000,00
46	35	1	38	10	7	0	217	5	3	2	TÜKETİME YÖNELİK MAL VE MALZEME ALIMLARI	433.000,00
46	35	1	38	10	7	0	217	5	3	3	YOLLUKLAR	22.000,00
46	35	1	38	10	7	0	217	5	3	4	GÖREV GİDERLERİ	14.000,00
46	35	1	38	10	7	0	217	5	3	5	HİZMET ALIMLARI	9.210.000,00
46	35	1	38	10	7	0	217	5	3	6	TEMSİL VE TANITMA GİDERLERİ	600.000,00
46	35	1	38	10	7	0	217	5	3	7	MENKUL MAL,GAYRİMADDİ HAK ALIM, BAKIM VE ONARIM GİDERLERİ	286.000,00
46	35	1	38	10	7	0	217	5	3	9	TEDAVİ VE CENAZE GİDERLERİ	120.000,00
46	35	1	38	10	7	0	217	5	6		SERMAYE GİDERLERİ	600.000,00
46	35	1	38	10	7	0	217	5	6	5	GAYRİMENKUL SERMAYE ÜRETİM GİDERLERİ	600.000,00
46	35	1	38	10	7	0	219				KENTSEL OLANAKLARA ERİŞİMİ KISITLI KADINLARA YÖNELİK GEZİLER	714.000,00
46	35	1	38	10	7	0	219	5			MAHALLİ İDARELER	714.000,00
46	35	1	38	10	7	0	219	5	3		MAL VE HİZMET ALIM GİDERLERİ	714.000,00
46	35	1	38	10	7	0	219	5	3	2	TÜKETİME YÖNELİK MAL VE MALZEME ALIMLARI	516.000,00
46	35	1	38	10	7	0	219	5	3	5	HİZMET ALIMLARI	198.000,00
46	35	1	38	10	7	0	528				MASAL EVLERİ	3.250.000,00
46	35	1	38	10	7	0	528	5			MAHALLİ İDARELER	3.250.000,00
46	35	1	38	10	7	0	528	5	3		MAL VE HİZMET ALIM GİDERLERİ	2.950.000,00
46	35	1	38	10	7	0	528	5	3	2	TÜKETİME YÖNELİK MAL VE MALZEME ALIMLARI	1.430.000,00
46	35	1	38	10	7	0	528	5	3	5	HİZMET ALIMLARI	776.000,00
46	35	1	38	10	7	0	528	5	3	6	TEMSİL VE TANITMA GİDERLERİ	580.000,00
46	35	1	38	10	7	0	528	5	3	7	MENKUL MAL,GAYRİMADDİ HAK ALIM, BAKIM VE ONARIM GİDERLERİ	154.000,00
46	35	1	38	10	7	0	528	5	3	8	GAYRİMENKUL MAL BAKIM VE ONARIM GİDERLERİ	10.000,00
46	35	1	38	10	7	0	528	5	6		SERMAYE GİDERLERİ	300.000,00
46	35	1	38	10	7	0	528	5	6	1	MAMUL MAL ALIMLARI	300.000,00
46	35	1	38	10	7	0	548				BİR ARADA YAŞAMI DESTEKLEYEN FAALİYETLERİN YÜRÜTÜLMESİ	245.000,00
46	35	1	38	10	7	0	548	5			MAHALLİ İDARELER	245.000,00
46	35	1	38	10	7	0	548	5	3		MAL VE HİZMET ALIM GİDERLERİ	245.000,00
46	35	1	38	10	7	0	548	5	3	2	TÜKETİME YÖNELİK MAL VE MALZEME ALIMLARI	25.000,00
46	35	1	38	10	7	0	548	5	3	3	YOLLUKLAR	20.000,00
46	35	1	38	10	7	0	548	5	3	6	TEMSİL VE TANITMA GİDERLERİ	200.000,00
46	35	1	38	10	7	0	566				KENTSEL ADALET VE EŞİTLİK HİZMETLERİNİN YÜRÜTÜLMESİ	3.724.000,00
46	35	1	38	10	7	0	566	5			MAHALLİ İDARELER	3.724.000,00
46	35	1	38	10	7	0	566	5	1		PERSONEL GİDERLERİ	801.000,00
46	35	1	38	10	7	0	566	5	1	1	MEMURLAR	801.000,00
46	35	1	38	10	7	0	566	5	2		SOSYAL GÜVENLİK KURUMLARINA DEVLET PRİMİ GİDERLERİ	81.000,00
46	35	1	38	10	7	0	566	5	2	1	MEMURLAR	81.000,00
46	35	1	38	10	7	0	566	5	3		MAL VE HİZMET ALIM GİDERLERİ	2.782.000,00
46	35	1	38	10	7	0	566	5	3	2	TÜKETİME YÖNELİK MAL VE MALZEME ALIMLARI	792.000,00
46	35	1	38	10	7	0	566	5	3	3	YOLLUKLAR	45.000,00
46	35	1	38	10	7	0	566	5	3	5	HİZMET ALIMLARI	1.120.000,00
46	35	1	38	10	7	0	566	5	3	6	TEMSİL VE TANITMA GİDERLERİ	600.000,00
46	35	1	38	10	7	0	566	5	3	7	MENKUL MAL,GAYRİMADDİ HAK ALIM, BAKIM VE ONARIM GİDERLERİ	215.000,00
46	35	1	38	10	7	0	566	5	3	8	GAYRİMENKUL MAL BAKIM VE ONARIM GİDERLERİ	10.000,00
46	35	1	38	10	7	0	566	5	6		SERMAYE GİDERLERİ	60.000,00
46	35	1	38	10	7	0	566	5	6	1	MAMUL MAL ALIMLARI	60.000,00
46	35	1	38	10	7	0	575				ÇOCUK BELEDİYESİ HİZMETLERİNİN YÜRÜTÜLMESİ	1.465.000,00
46	35	1	38	10	7	0	575	5			MAHALLİ İDARELER	1.465.000,00
46	35	1	38	10	7	0	575	5	1		PERSONEL GİDERLERİ	351.000,00
46	35	1	38	10	7	0	575	5	1	1	MEMURLAR	321.000,00
46	35	1	38	10	7	0	575	5	1	2	SÖZLEŞMELİ PERSONEL	30.000,00
46	35	1	38	10	7	0	575	5	2		SOSYAL GÜVENLİK KURUMLARINA DEVLET PRİMİ GİDERLERİ	23.000,00
46	35	1	38	10	7	0	575	5	2	1	MEMURLAR	18.000,00
46	35	1	38	10	7	0	575	5	2	2	SÖZLEŞMELİ PERSONEL	5.000,00
46	35	1	38	10	7	0	575	5	3		MAL VE HİZMET ALIM GİDERLERİ	921.000,00
46	35	1	38	10	7	0	575	5	3	2	TÜKETİME YÖNELİK MAL VE MALZEME ALIMLARI	280.000,00
46	35	1	38	10	7	0	575	5	3	3	YOLLUKLAR	20.000,00
46	35	1	38	10	7	0	575	5	3	5	HİZMET ALIMLARI	240.000,00
46	35	1	38	10	7	0	575	5	3	6	TEMSİL VE TANITMA GİDERLERİ	100.000,00
46	35	1	38	10	7	0	575	5	3	7	MENKUL MAL,GAYRİMADDİ HAK ALIM, BAKIM VE ONARIM GİDERLERİ	81.000,00
46	35	1	38	10	7	0	575	5	3	8	GAYRİMENKUL MAL BAKIM VE ONARIM GİDERLERİ	200.000,00

ÖDENEK CETVELİ - A (TL)

KURUMSAL SINIFLANDIRMA				FONKSİYONEL SINIFLANDIRMA				F.T	EKONOMİK SINIFLANDIRMA		AÇIKLAMA	2022 YILI BÜTÇE ÖDENEĞİ
I	II	III	IV	I	II	III	IV	I	II			
46	35	1	38	10	7	0	575	5	6	SERMAYE GİDERLERİ	170.000,00	
46	35	1	38	10	7	0	575	5	6	1 MAMUL MAL ALIMLARI	170.000,00	
46	35	1	38	10	7	0	847			TOPLUMSAL CİNSİYET EŞİTLİĞİ FAALİYETLERİNİN YÜRÜTÜLMESİ	6.854.000,00	
46	35	1	38	10	7	0	847	5		MAHALLİ İDARELER	6.854.000,00	
46	35	1	38	10	7	0	847	5	1	PERSONEL GİDERLERİ	2.207.000,00	
46	35	1	38	10	7	0	847	5	1	1 MEMURLAR	2.167.000,00	
46	35	1	38	10	7	0	847	5	1	4 GEÇİCİ PERSONEL	40.000,00	
46	35	1	38	10	7	0	847	5	2	SOSYAL GÜVENLİK KURUMLARINA DEVLET PRİMİ GİDERLERİ	240.000,00	
46	35	1	38	10	7	0	847	5	2	1 MEMURLAR	240.000,00	
46	35	1	38	10	7	0	847	5	3	MAL VE HİZMET ALIM GİDERLERİ	3.639.000,00	
46	35	1	38	10	7	0	847	5	3	2 TÜKETİME YÖNELİK MAL VE MALZEME ALIMLARI	1.396.000,00	
46	35	1	38	10	7	0	847	5	3	3 YOLLUKLAR	9.000,00	
46	35	1	38	10	7	0	847	5	3	4 GÖREV GİDERLERİ	3.000,00	
46	35	1	38	10	7	0	847	5	3	5 HİZMET ALIMLARI	617.000,00	
46	35	1	38	10	7	0	847	5	3	6 TEMSİL VE TANITMA GİDERLERİ	1.000.000,00	
46	35	1	38	10	7	0	847	5	3	7 MENKUL MAL, GAYRİMADDİ HAK ALIM, BAKIM VE ONARIM GİDERLERİ	601.000,00	
46	35	1	38	10	7	0	847	5	3	9 TEDAVİ VE CENAZE GİDERLERİ	13.000,00	
46	35	1	38	10	7	0	847	5	5	CARİ TRANSFERLER	318.000,00	
46	35	1	38	10	7	0	847	5	5	1 GÖREV ZARARLARI	3.000,00	
46	35	1	38	10	7	0	847	5	5	4 HANE HALKINA YAPILAN TRANSFERLER	315.000,00	
46	35	1	38	10	7	0	847	5	6	SERMAYE GİDERLERİ	450.000,00	
46	35	1	38	10	7	0	847	5	6	1 MAMUL MAL ALIMLARI	450.000,00	
46	35	1	38	10	7	0	848			SOSYAL PROJELER FAALİYETLERİNİN YÜRÜTÜLMESİ	46.798.000,00	
46	35	1	38	10	7	0	848	5		MAHALLİ İDARELER	46.798.000,00	
46	35	1	38	10	7	0	848	5	1	PERSONEL GİDERLERİ	3.550.000,00	
46	35	1	38	10	7	0	848	5	1	1 MEMURLAR	1.960.000,00	
46	35	1	38	10	7	0	848	5	1	2 SÖZLEŞMELİ PERSONEL	1.550.000,00	
46	35	1	38	10	7	0	848	5	1	4 GEÇİCİ PERSONEL	40.000,00	
46	35	1	38	10	7	0	848	5	2	SOSYAL GÜVENLİK KURUMLARINA DEVLET PRİMİ GİDERLERİ	455.000,00	
46	35	1	38	10	7	0	848	5	2	1 MEMURLAR	224.000,00	
46	35	1	38	10	7	0	848	5	2	2 SÖZLEŞMELİ PERSONEL	231.000,00	
46	35	1	38	10	7	0	848	5	3	MAL VE HİZMET ALIM GİDERLERİ	42.525.000,00	
46	35	1	38	10	7	0	848	5	3	2 TÜKETİME YÖNELİK MAL VE MALZEME ALIMLARI	1.330.000,00	
46	35	1	38	10	7	0	848	5	3	3 YOLLUKLAR	12.000,00	
46	35	1	38	10	7	0	848	5	3	4 GÖREV GİDERLERİ	12.000,00	
46	35	1	38	10	7	0	848	5	3	5 HİZMET ALIMLARI	40.377.000,00	
46	35	1	38	10	7	0	848	5	3	6 TEMSİL VE TANITMA GİDERLERİ	454.000,00	
46	35	1	38	10	7	0	848	5	3	7 MENKUL MAL, GAYRİMADDİ HAK ALIM, BAKIM VE ONARIM GİDERLERİ	333.000,00	
46	35	1	38	10	7	0	848	5	3	8 GAYRİMENKUL MAL BAKIM VE ONARIM GİDERLERİ	7.000,00	
46	35	1	38	10	7	0	848	5	5	CARİ TRANSFERLER	235.000,00	
46	35	1	38	10	7	0	848	5	5	4 HANE HALKINA YAPILAN TRANSFERLER	225.000,00	
46	35	1	38	10	7	0	848	5	5	6 YURTDIŞINA YAPILAN TRANSFERLER	10.000,00	
46	35	1	38	10	7	0	848	5	6	SERMAYE GİDERLERİ	33.000,00	
46	35	1	38	10	7	0	848	5	6	7 GAYRİMENKUL BÜYÜK ONARIM GİDERLERİ	33.000,00	
46	35	1	38	10	7	0	965			ÇOCUKLARA YÖNELİK FAALİYETLERİNİN YÜRÜTÜLMESİ	12.930.000,00	
46	35	1	38	10	7	0	965	5		MAHALLİ İDARELER	12.930.000,00	
46	35	1	38	10	7	0	965	5	1	PERSONEL GİDERLERİ	3.342.000,00	
46	35	1	38	10	7	0	965	5	1	1 MEMURLAR	1.833.000,00	
46	35	1	38	10	7	0	965	5	1	2 SÖZLEŞMELİ PERSONEL	954.000,00	
46	35	1	38	10	7	0	965	5	1	3 İŞÇİLER	535.000,00	
46	35	1	38	10	7	0	965	5	1	4 GEÇİCİ PERSONEL	20.000,00	
46	35	1	38	10	7	0	965	5	2	SOSYAL GÜVENLİK KURUMLARINA DEVLET PRİMİ GİDERLERİ	467.000,00	
46	35	1	38	10	7	0	965	5	2	1 MEMURLAR	215.000,00	
46	35	1	38	10	7	0	965	5	2	2 SÖZLEŞMELİ PERSONEL	164.000,00	
46	35	1	38	10	7	0	965	5	2	3 İŞÇİLER	88.000,00	
46	35	1	38	10	7	0	965	5	3	MAL VE HİZMET ALIM GİDERLERİ	8.671.000,00	
46	35	1	38	10	7	0	965	5	3	2 TÜKETİME YÖNELİK MAL VE MALZEME ALIMLARI	2.280.000,00	
46	35	1	38	10	7	0	965	5	3	3 YOLLUKLAR	20.000,00	
46	35	1	38	10	7	0	965	5	3	4 GÖREV GİDERLERİ	5.000,00	
46	35	1	38	10	7	0	965	5	3	5 HİZMET ALIMLARI	2.292.000,00	
46	35	1	38	10	7	0	965	5	3	6 TEMSİL VE TANITMA GİDERLERİ	3.700.000,00	
46	35	1	38	10	7	0	965	5	3	7 MENKUL MAL, GAYRİMADDİ HAK ALIM, BAKIM VE ONARIM GİDERLERİ	349.000,00	
46	35	1	38	10	7	0	965	5	3	8 GAYRİMENKUL MAL BAKIM VE ONARIM GİDERLERİ	25.000,00	
46	35	1	38	10	7	0	965	5	6	SERMAYE GİDERLERİ	450.000,00	
46	35	1	38	10	7	0	965	5	6	1 MAMUL MAL ALIMLARI	450.000,00	
46	35	1	39							İTFAİYE DAİRESİ BAŞKANLIĞI	326.650.000,00	
46	35	1	39	3						KAMU DÜZENİ VE GÜVENLİK HİZMETLERİ	326.650.000,00	
46	35	1	39	3	2					YANGINDAN KORUNMA HİZMETLERİ	326.650.000,00	
46	35	1	39	3	2	0				YANGINDAN KORUNMA HİZMETLERİ	326.650.000,00	
46	35	1	39	3	2	0	0			YANGINDAN KORUNMA HİZMETLERİ	283.000,00	
46	35	1	39	3	2	0	0	5		MAHALLİ İDARELER	283.000,00	
46	35	1	39	3	2	0	0	5	1	PERSONEL GİDERLERİ	151.000,00	
46	35	1	39	3	2	0	0	5	1	1 MEMURLAR	151.000,00	
46	35	1	39	3	2	0	0	5	2	SOSYAL GÜVENLİK KURUMLARINA DEVLET PRİMİ GİDERLERİ	23.000,00	
46	35	1	39	3	2	0	0	5	2	1 MEMURLAR	23.000,00	

ÖDENEK CETVELİ - A (TL)

KURUMSAL SINIFLANDIRMA				FONKSİYONEL SINIFLANDIRMA				F.T	EKONOMİK SINIFLANDIRMA		AÇIKLAMA	2022 YILI BÜTÇE ÖDENEĞİ
I	II	III	IV	I	II	III	IV	I	II			
46	35	1	39	3	2	0	0	5	3		MAL VE HİZMET ALIM GİDERLERİ	69.000,00
46	35	1	39	3	2	0	0	5	3	2	TÜKETİME YÖNELİK MAL VE MALZEME ALIMLARI	49.000,00
46	35	1	39	3	2	0	0	5	3	3	YOLLUKLAR	10.000,00
46	35	1	39	3	2	0	0	5	3	5	HİZMET ALIMLARI	5.000,00
46	35	1	39	3	2	0	0	5	3	7	MENKUL MAL,GAYRİMADDİ HAK ALIM, BAKIM VE ONARIM GİDERLERİ	5.000,00
46	35	1	39	3	2	0	0	5	6		SERMAYE GİDERLERİ	40.000,00
46	35	1	39	3	2	0	0	5	6	5	GAYRİMENKUL SERMAYE ÜRETİM GİDERLERİ	40.000,00
46	35	1	39	3	2	0	178				İTFAİYE ARAÇ FİLOSUNUN BÜYÜTÜLMESİ	10.000.000,00
46	35	1	39	3	2	0	178	5			MAHALLİ İDARELER	10.000.000,00
46	35	1	39	3	2	0	178	5	6		SERMAYE GİDERLERİ	10.000.000,00
46	35	1	39	3	2	0	178	5	6	1	MAMUL MAL ALIMLARI	10.000.000,00
46	35	1	39	3	2	0	422				YANGIN VE ACİL MÜDAHALE HİZMETLERİNİN YÜRÜTÜLMESİ	169.905.000,00
46	35	1	39	3	2	0	422	5			MAHALLİ İDARELER	169.905.000,00
46	35	1	39	3	2	0	422	5	1		PERSONEL GİDERLERİ	120.249.000,00
46	35	1	39	3	2	0	422	5	1	1	MEMURLAR	90.352.000,00
46	35	1	39	3	2	0	422	5	1	3	İŞÇİLER	29.857.000,00
46	35	1	39	3	2	0	422	5	1	4	GEÇİCİ PERSONEL	40.000,00
46	35	1	39	3	2	0	422	5	2		SOSYAL GÜVENLİK KURUMLARINA DEVLET PRİMİ GİDERLERİ	14.609.000,00
46	35	1	39	3	2	0	422	5	2	1	MEMURLAR	9.223.000,00
46	35	1	39	3	2	0	422	5	2	3	İŞÇİLER	5.386.000,00
46	35	1	39	3	2	0	422	5	3		MAL VE HİZMET ALIM GİDERLERİ	32.327.000,00
46	35	1	39	3	2	0	422	5	3	2	TÜKETİME YÖNELİK MAL VE MALZEME ALIMLARI	7.213.000,00
46	35	1	39	3	2	0	422	5	3	3	YOLLUKLAR	400.000,00
46	35	1	39	3	2	0	422	5	3	4	GÖREV GİDERLERİ	1.246.000,00
46	35	1	39	3	2	0	422	5	3	5	HİZMET ALIMLARI	11.099.000,00
46	35	1	39	3	2	0	422	5	3	7	MENKUL MAL,GAYRİMADDİ HAK ALIM, BAKIM VE ONARIM GİDERLERİ	11.969.000,00
46	35	1	39	3	2	0	422	5	3	8	GAYRİMENKUL MAL BAKIM VE ONARIM GİDERLERİ	40.000,00
46	35	1	39	3	2	0	422	5	3	9	TEDAVİ VE CENAZE GİDERLERİ	360.000,00
46	35	1	39	3	2	0	422	5	5		CARİ TRANSFERLER	220.000,00
46	35	1	39	3	2	0	422	5	5	1	GÖREV ZARARLARI	220.000,00
46	35	1	39	3	2	0	422	5	6		SERMAYE GİDERLERİ	2.500.000,00
46	35	1	39	3	2	0	422	5	6	1	MAMUL MAL ALIMLARI	2.500.000,00
46	35	1	39	3	2	0	588				İTFAİYE ORMAN KÖYLERİ VE KIRSAL ALAN YANGINLARI MÜDAHALE HİZMETLERİNİN YÜRÜTÜLMESİ	4.237.000,00
46	35	1	39	3	2	0	588	5			MAHALLİ İDARELER	4.237.000,00
46	35	1	39	3	2	0	588	5	1		PERSONEL GİDERLERİ	401.000,00
46	35	1	39	3	2	0	588	5	1	1	MEMURLAR	401.000,00
46	35	1	39	3	2	0	588	5	2		SOSYAL GÜVENLİK KURUMLARINA DEVLET PRİMİ GİDERLERİ	81.000,00
46	35	1	39	3	2	0	588	5	2	1	MEMURLAR	81.000,00
46	35	1	39	3	2	0	588	5	3		MAL VE HİZMET ALIM GİDERLERİ	2.155.000,00
46	35	1	39	3	2	0	588	5	3	2	TÜKETİME YÖNELİK MAL VE MALZEME ALIMLARI	95.000,00
46	35	1	39	3	2	0	588	5	3	3	YOLLUKLAR	30.000,00
46	35	1	39	3	2	0	588	5	3	5	HİZMET ALIMLARI	1.010.000,00
46	35	1	39	3	2	0	588	5	3	7	MENKUL MAL,GAYRİMADDİ HAK ALIM, BAKIM VE ONARIM GİDERLERİ	1.020.000,00
46	35	1	39	3	2	0	588	5	6		SERMAYE GİDERLERİ	1.600.000,00
46	35	1	39	3	2	0	588	5	6	1	MAMUL MAL ALIMLARI	1.500.000,00
46	35	1	39	3	2	0	588	5	6	5	GAYRİMENKUL SERMAYE ÜRETİM GİDERLERİ	100.000,00
46	35	1	39	3	2	0	818				İTFAİYE ARAMA KURTARMA VE AFET İŞLERİ HİZMETLERİNİN YÜRÜTÜLMESİ	129.265.000,00
46	35	1	39	3	2	0	818	5			MAHALLİ İDARELER	129.265.000,00
46	35	1	39	3	2	0	818	5	1		PERSONEL GİDERLERİ	22.193.000,00
46	35	1	39	3	2	0	818	5	1	1	MEMURLAR	5.725.000,00
46	35	1	39	3	2	0	818	5	1	2	SÖZLEŞMELİ PERSONEL	2.153.000,00
46	35	1	39	3	2	0	818	5	1	3	İŞÇİLER	14.275.000,00
46	35	1	39	3	2	0	818	5	1	4	GEÇİCİ PERSONEL	40.000,00
46	35	1	39	3	2	0	818	5	2		SOSYAL GÜVENLİK KURUMLARINA DEVLET PRİMİ GİDERLERİ	3.353.000,00
46	35	1	39	3	2	0	818	5	2	1	MEMURLAR	495.000,00
46	35	1	39	3	2	0	818	5	2	2	SÖZLEŞMELİ PERSONEL	333.000,00
46	35	1	39	3	2	0	818	5	2	3	İŞÇİLER	2.525.000,00
46	35	1	39	3	2	0	818	5	3		MAL VE HİZMET ALIM GİDERLERİ	101.944.000,00
46	35	1	39	3	2	0	818	5	3	2	TÜKETİME YÖNELİK MAL VE MALZEME ALIMLARI	4.801.000,00
46	35	1	39	3	2	0	818	5	3	3	YOLLUKLAR	114.000,00
46	35	1	39	3	2	0	818	5	3	4	GÖREV GİDERLERİ	365.000,00
46	35	1	39	3	2	0	818	5	3	5	HİZMET ALIMLARI	90.368.000,00
46	35	1	39	3	2	0	818	5	3	7	MENKUL MAL,GAYRİMADDİ HAK ALIM, BAKIM VE ONARIM GİDERLERİ	6.286.000,00
46	35	1	39	3	2	0	818	5	3	8	GAYRİMENKUL MAL BAKIM VE ONARIM GİDERLERİ	10.000,00
46	35	1	39	3	2	0	818	5	5		CARİ TRANSFERLER	50.000,00
46	35	1	39	3	2	0	818	5	5	1	GÖREV ZARARLARI	50.000,00
46	35	1	39	3	2	0	818	5	6		SERMAYE GİDERLERİ	1.725.000,00
46	35	1	39	3	2	0	818	5	6	1	MAMUL MAL ALIMLARI	1.500.000,00
46	35	1	39	3	2	0	818	5	6	5	GAYRİMENKUL SERMAYE ÜRETİM GİDERLERİ	200.000,00
46	35	1	39	3	2	0	818	5	6	7	GAYRİMENKUL BÜYÜK ONARIM GİDERLERİ	25.000,00
46	35	1	39	3	2	0	824				İTFAİYE EĞİTİM HİZMETLERİNİN YÜRÜTÜLMESİ	6.780.000,00
46	35	1	39	3	2	0	824	5			MAHALLİ İDARELER	6.780.000,00
46	35	1	39	3	2	0	824	5	1		PERSONEL GİDERLERİ	3.728.000,00
46	35	1	39	3	2	0	824	5	1	1	MEMURLAR	3.216.000,00
46	35	1	39	3	2	0	824	5	1	4	GEÇİCİ PERSONEL	512.000,00

ÖDENEK CETVELİ - A (TL)

KURUMSAL SINIFLANDIRMA				FONKSİYONEL SINIFLANDIRMA				F.T	EKONOMİK SINIFLANDIRMA		AÇIKLAMA	2022 YILI BÜTÇE ÖDENEĞİ
I	II	III	IV	I	II	III	IV	I	II			
46	35	1	39	3	2	0	824	5	2	SOSYAL GÜVENLİK KURUMLARINA DEVLET PRİMİ GİDERLERİ	311.000,00	
46	35	1	39	3	2	0	824	5	2	1	MEMURLAR	311.000,00
46	35	1	39	3	2	0	824	5	3	MAL VE HİZMET ALIM GİDERLERİ	1.187.000,00	
46	35	1	39	3	2	0	824	5	3	2	TÜKETİME YÖNELİK MAL VE MALZEME ALIMLARI	631.000,00
46	35	1	39	3	2	0	824	5	3	3	YOLLUKLAR	46.000,00
46	35	1	39	3	2	0	824	5	3	5	HİZMET ALIMLARI	50.000,00
46	35	1	39	3	2	0	824	5	3	7	MENKUL MAL,GAYRİMADDİ HAK ALIM, BAKIM VE ONARIM GİDERLERİ	450.000,00
46	35	1	39	3	2	0	824	5	3	8	GAYRİMENKUL MAL BAKIM VE ONARIM GİDERLERİ	10.000,00
46	35	1	39	3	2	0	824	5	5	CARİ TRANSFERLER	5.000,00	
46	35	1	39	3	2	0	824	5	5	1	GÖREV ZARARLARI	5.000,00
46	35	1	39	3	2	0	824	5	6	SERMAYE GİDERLERİ	1.549.000,00	
46	35	1	39	3	2	0	824	5	6	1	MAMUL MAL ALIMLARI	1.049.000,00
46	35	1	39	3	2	0	824	5	6	5	GAYRİMENKUL SERMAYE ÜRETİM GİDERLERİ	500.000,00
46	35	1	39	3	2	0	963			İTFAİYE PLANLAMA VE DESTEK HİZMETLERİNİN YÜRÜTÜLMESİ	6.180.000,00	
46	35	1	39	3	2	0	963	5		MAHALLİ İDARELER	6.180.000,00	
46	35	1	39	3	2	0	963	5	1	PERSONEL GİDERLERİ	2.992.000,00	
46	35	1	39	3	2	0	963	5	1	1	MEMURLAR	1.909.000,00
46	35	1	39	3	2	0	963	5	1	3	İŞÇİLER	1.083.000,00
46	35	1	39	3	2	0	963	5	2	SOSYAL GÜVENLİK KURUMLARINA DEVLET PRİMİ GİDERLERİ	343.000,00	
46	35	1	39	3	2	0	963	5	2	1	MEMURLAR	189.000,00
46	35	1	39	3	2	0	963	5	2	3	İŞÇİLER	154.000,00
46	35	1	39	3	2	0	963	5	3	MAL VE HİZMET ALIM GİDERLERİ	1.470.000,00	
46	35	1	39	3	2	0	963	5	3	2	TÜKETİME YÖNELİK MAL VE MALZEME ALIMLARI	408.000,00
46	35	1	39	3	2	0	963	5	3	3	YOLLUKLAR	28.000,00
46	35	1	39	3	2	0	963	5	3	4	GÖREV GİDERLERİ	23.000,00
46	35	1	39	3	2	0	963	5	3	5	HİZMET ALIMLARI	135.000,00
46	35	1	39	3	2	0	963	5	3	6	TEMSİL VE TANITMA GİDERLERİ	120.000,00
46	35	1	39	3	2	0	963	5	3	7	MENKUL MAL,GAYRİMADDİ HAK ALIM, BAKIM VE ONARIM GİDERLERİ	650.000,00
46	35	1	39	3	2	0	963	5	3	8	GAYRİMENKUL MAL BAKIM VE ONARIM GİDERLERİ	106.000,00
46	35	1	39	3	2	0	963	5	6	SERMAYE GİDERLERİ	1.375.000,00	
46	35	1	39	3	2	0	963	5	6	1	MAMUL MAL ALIMLARI	45.000,00
46	35	1	39	3	2	0	963	5	6	5	GAYRİMENKUL SERMAYE ÜRETİM GİDERLERİ	530.000,00
46	35	1	39	3	2	0	963	5	6	7	GAYRİMENKUL BÜYÜK ONARIM GİDERLERİ	800.000,00
46	35	1	40							KÜLTÜR VE SANAT DAİRESİ BAŞKANLIĞI	162.169.000,00	
46	35	1	40	8						DİNLENME,KÜLTÜR VE DİN HİZMETLERİ	162.169.000,00	
46	35	1	40	8	2					KÜLTÜR HİZMETLERİ	162.169.000,00	
46	35	1	40	8	2	0				KÜLTÜR HİZMETLERİ	162.169.000,00	
46	35	1	40	8	2	0	181			SİNEMA GÖSTERİMLERİ VE PRODÜKSİYON FAALİYETLERİ	3.500.000,00	
46	35	1	40	8	2	0	181	5		MAHALLİ İDARELER	3.500.000,00	
46	35	1	40	8	2	0	181	5	3	MAL VE HİZMET ALIM GİDERLERİ	3.500.000,00	
46	35	1	40	8	2	0	181	5	3	5	HİZMET ALIMLARI	3.500.000,00
46	35	1	40	8	2	0	183			KÜLTÜR VE SANAT YARIŞMALARI	1.324.000,00	
46	35	1	40	8	2	0	183	5		MAHALLİ İDARELER	1.324.000,00	
46	35	1	40	8	2	0	183	5	3	MAL VE HİZMET ALIM GİDERLERİ	1.324.000,00	
46	35	1	40	8	2	0	183	5	3	2	TÜKETİME YÖNELİK MAL VE MALZEME ALIMLARI	14.000,00
46	35	1	40	8	2	0	183	5	3	4	GÖREV GİDERLERİ	522.000,00
46	35	1	40	8	2	0	183	5	3	5	HİZMET ALIMLARI	672.000,00
46	35	1	40	8	2	0	183	5	3	6	TEMSİL VE TANITMA GİDERLERİ	116.000,00
46	35	1	40	8	2	0	186			FESTİVALLER VE BİENALLER	10.792.000,00	
46	35	1	40	8	2	0	186	5		MAHALLİ İDARELER	10.792.000,00	
46	35	1	40	8	2	0	186	5	3	MAL VE HİZMET ALIM GİDERLERİ	10.792.000,00	
46	35	1	40	8	2	0	186	5	3	2	TÜKETİME YÖNELİK MAL VE MALZEME ALIMLARI	22.000,00
46	35	1	40	8	2	0	186	5	3	4	GÖREV GİDERLERİ	7.000,00
46	35	1	40	8	2	0	186	5	3	5	HİZMET ALIMLARI	10.700.000,00
46	35	1	40	8	2	0	186	5	3	6	TEMSİL VE TANITMA GİDERLERİ	63.000,00
46	35	1	40	8	2	0	187			SERGİLER	1.019.000,00	
46	35	1	40	8	2	0	187	5		MAHALLİ İDARELER	1.019.000,00	
46	35	1	40	8	2	0	187	5	3	MAL VE HİZMET ALIM GİDERLERİ	1.011.000,00	
46	35	1	40	8	2	0	187	5	3	2	TÜKETİME YÖNELİK MAL VE MALZEME ALIMLARI	95.000,00
46	35	1	40	8	2	0	187	5	3	4	GÖREV GİDERLERİ	7.000,00
46	35	1	40	8	2	0	187	5	3	5	HİZMET ALIMLARI	850.000,00
46	35	1	40	8	2	0	187	5	3	6	TEMSİL VE TANITMA GİDERLERİ	59.000,00
46	35	1	40	8	2	0	187	5	6	SERMAYE GİDERLERİ	8.000,00	
46	35	1	40	8	2	0	187	5	6	1	MAMUL MAL ALIMLARI	8.000,00
46	35	1	40	8	2	0	190			KONSER ORGANİZASYONLARI	15.649.000,00	
46	35	1	40	8	2	0	190	5		MAHALLİ İDARELER	15.649.000,00	
46	35	1	40	8	2	0	190	5	3	MAL VE HİZMET ALIM GİDERLERİ	15.649.000,00	
46	35	1	40	8	2	0	190	5	3	2	TÜKETİME YÖNELİK MAL VE MALZEME ALIMLARI	35.000,00
46	35	1	40	8	2	0	190	5	3	4	GÖREV GİDERLERİ	9.000,00
46	35	1	40	8	2	0	190	5	3	5	HİZMET ALIMLARI	15.039.000,00
46	35	1	40	8	2	0	190	5	3	6	TEMSİL VE TANITMA GİDERLERİ	566.000,00

ÖDENEK CETVELİ - A (TL)

KURUMSAL SINIFLANDIRMA				FONKSİYONEL SINIFLANDIRMA				F.T	EKONOMİK SINIFLANDIRMA		AÇIKLAMA	2022 YILI BÜTÇE ÖDENEĞİ
I	II	III	IV	I	II	III	IV	I	II			
46	35	1	40	8	2	0	208			GÖRSEL SANATLAR	5.000.000,00	
46	35	1	40	8	2	0	208	5		MAHALLİ İDARELER	5.000.000,00	
46	35	1	40	8	2	0	208	5	3	MAL VE HİZMET ALIM GİDERLERİ	4.000.000,00	
46	35	1	40	8	2	0	208	5	3	HİZMET ALIMLARI	4.000.000,00	
46	35	1	40	8	2	0	208	5	6	SERMAYE GİDERLERİ	1.000.000,00	
46	35	1	40	8	2	0	208	5	6	MAMUL MAL ALIMLARI	1.000.000,00	
46	35	1	40	8	2	0	425			KÜLTÜR VE SANAT FAALİYETLERİNİN YÜRÜTÜLMESİ	48.703.000,00	
46	35	1	40	8	2	0	425	5		MAHALLİ İDARELER	48.703.000,00	
46	35	1	40	8	2	0	425	5	1	PERSONEL GİDERLERİ	4.309.000,00	
46	35	1	40	8	2	0	425	5	1	MEMURLAR	2.643.000,00	
46	35	1	40	8	2	0	425	5	1	SÖZLEŞMELİ PERSONEL	667.000,00	
46	35	1	40	8	2	0	425	5	1	İŞÇİLER	938.000,00	
46	35	1	40	8	2	0	425	5	1	GEÇİCİ PERSONEL	61.000,00	
46	35	1	40	8	2	0	425	5	2	SOSYAL GÜVENLİK KURUMLARINA DEVLET PRİMİ GİDERLERİ	532.000,00	
46	35	1	40	8	2	0	425	5	2	MEMURLAR	300.000,00	
46	35	1	40	8	2	0	425	5	2	SÖZLEŞMELİ PERSONEL	109.000,00	
46	35	1	40	8	2	0	425	5	2	İŞÇİLER	123.000,00	
46	35	1	40	8	2	0	425	5	3	MAL VE HİZMET ALIM GİDERLERİ	42.972.000,00	
46	35	1	40	8	2	0	425	5	3	TÜKETİME YÖNELİK MAL VE MALZEME ALIMLARI	2.941.000,00	
46	35	1	40	8	2	0	425	5	3	YOLLUKLAR	97.000,00	
46	35	1	40	8	2	0	425	5	3	GÖREV GİDERLERİ	15.000,00	
46	35	1	40	8	2	0	425	5	3	HİZMET ALIMLARI	34.584.000,00	
46	35	1	40	8	2	0	425	5	3	TEMSİL VE TANITMA GİDERLERİ	4.100.000,00	
46	35	1	40	8	2	0	425	5	3	MENKUL MAL,GAYRİMADDİ HAK ALIM, BAKIM VE ONARIM GİDERLERİ	1.035.000,00	
46	35	1	40	8	2	0	425	5	3	GAYRİMENKUL MAL BAKIM VE ONARIM GİDERLERİ	200.000,00	
46	35	1	40	8	2	0	425	5	6	SERMAYE GİDERLERİ	890.000,00	
46	35	1	40	8	2	0	425	5	6	MAMUL MAL ALIMLARI	455.000,00	
46	35	1	40	8	2	0	425	5	6	GAYRİ MADDİ HAK ALIMLARI	375.000,00	
46	35	1	40	8	2	0	425	5	6	GAYRİMENKUL BÜYÜK ONARIM GİDERLERİ	60.000,00	
46	35	1	40	8	2	0	427			YAŞAYARAK ÖĞRENME EĞİTİM ETKİNLİKLERİ	4.525.000,00	
46	35	1	40	8	2	0	427	5		MAHALLİ İDARELER	4.525.000,00	
46	35	1	40	8	2	0	427	5	3	MAL VE HİZMET ALIM GİDERLERİ	4.525.000,00	
46	35	1	40	8	2	0	427	5	3	TÜKETİME YÖNELİK MAL VE MALZEME ALIMLARI	25.000,00	
46	35	1	40	8	2	0	427	5	3	HİZMET ALIMLARI	4.500.000,00	
46	35	1	40	8	2	0	428			KÜTÜPHANE HİZMETLERİNİN YÜRÜTÜLMESİ	4.489.000,00	
46	35	1	40	8	2	0	428	5		MAHALLİ İDARELER	4.489.000,00	
46	35	1	40	8	2	0	428	5	1	PERSONEL GİDERLERİ	1.858.000,00	
46	35	1	40	8	2	0	428	5	1	MEMURLAR	1.858.000,00	
46	35	1	40	8	2	0	428	5	2	SOSYAL GÜVENLİK KURUMLARINA DEVLET PRİMİ GİDERLERİ	244.000,00	
46	35	1	40	8	2	0	428	5	2	MEMURLAR	244.000,00	
46	35	1	40	8	2	0	428	5	3	MAL VE HİZMET ALIM GİDERLERİ	907.000,00	
46	35	1	40	8	2	0	428	5	3	TÜKETİME YÖNELİK MAL VE MALZEME ALIMLARI	429.000,00	
46	35	1	40	8	2	0	428	5	3	YOLLUKLAR	10.000,00	
46	35	1	40	8	2	0	428	5	3	GÖREV GİDERLERİ	7.000,00	
46	35	1	40	8	2	0	428	5	3	HİZMET ALIMLARI	66.000,00	
46	35	1	40	8	2	0	428	5	3	TEMSİL VE TANITMA GİDERLERİ	20.000,00	
46	35	1	40	8	2	0	428	5	3	MENKUL MAL,GAYRİMADDİ HAK ALIM, BAKIM VE ONARIM GİDERLERİ	335.000,00	
46	35	1	40	8	2	0	428	5	3	GAYRİMENKUL MAL BAKIM VE ONARIM GİDERLERİ	40.000,00	
46	35	1	40	8	2	0	428	5	6	SERMAYE GİDERLERİ	1.480.000,00	
46	35	1	40	8	2	0	428	5	6	MAMUL MAL ALIMLARI	1.480.000,00	
46	35	1	40	8	2	0	518			YENİ NESİL KÜTÜPHANELER	300.000,00	
46	35	1	40	8	2	0	518	5		MAHALLİ İDARELER	300.000,00	
46	35	1	40	8	2	0	518	5	3	MAL VE HİZMET ALIM GİDERLERİ	300.000,00	
46	35	1	40	8	2	0	518	5	3	HİZMET ALIMLARI	300.000,00	
46	35	1	40	8	2	0	557			GEZİCİ KÜTÜPHANE	20.000,00	
46	35	1	40	8	2	0	557	5		MAHALLİ İDARELER	20.000,00	
46	35	1	40	8	2	0	557	5	3	MAL VE HİZMET ALIM GİDERLERİ	20.000,00	
46	35	1	40	8	2	0	557	5	3	HİZMET ALIMLARI	20.000,00	
46	35	1	40	8	2	0	562			ŞEHİR TİYATROLARI FAALİYETLERİNİN YÜRÜTÜLMESİ	22.112.000,00	
46	35	1	40	8	2	0	562	5		MAHALLİ İDARELER	22.112.000,00	
46	35	1	40	8	2	0	562	5	1	PERSONEL GİDERLERİ	1.133.000,00	
46	35	1	40	8	2	0	562	5	1	MEMURLAR	1.133.000,00	
46	35	1	40	8	2	0	562	5	2	SOSYAL GÜVENLİK KURUMLARINA DEVLET PRİMİ GİDERLERİ	133.000,00	
46	35	1	40	8	2	0	562	5	2	MEMURLAR	133.000,00	
46	35	1	40	8	2	0	562	5	3	MAL VE HİZMET ALIM GİDERLERİ	20.696.000,00	
46	35	1	40	8	2	0	562	5	3	TÜKETİME YÖNELİK MAL VE MALZEME ALIMLARI	2.240.000,00	
46	35	1	40	8	2	0	562	5	3	YOLLUKLAR	150.000,00	
46	35	1	40	8	2	0	562	5	3	HİZMET ALIMLARI	17.200.000,00	
46	35	1	40	8	2	0	562	5	3	TEMSİL VE TANITMA GİDERLERİ	490.000,00	
46	35	1	40	8	2	0	562	5	3	MENKUL MAL,GAYRİMADDİ HAK ALIM, BAKIM VE ONARIM GİDERLERİ	566.000,00	
46	35	1	40	8	2	0	562	5	3	GAYRİMENKUL MAL BAKIM VE ONARIM GİDERLERİ	50.000,00	
46	35	1	40	8	2	0	562	5	6	SERMAYE GİDERLERİ	150.000,00	
46	35	1	40	8	2	0	562	5	6	MAMUL MAL ALIMLARI	150.000,00	

ÖDENEK CETVELİ - A (TL)

KURUMSAL SINIFLANDIRMA				FONKSİYONEL SINIFLANDIRMA				F.T	EKONOMİK SINIFLANDIRMA		AÇIKLAMA	2022 YILI BÜTÇE ÖDENEĞİ
I	II	III	IV	I	II	III	IV	I	II			
46	35	1	40	8	2	0	596			PERFORMANS SANATLARI GÖSTERİMLERİ	2.000.000,00	
46	35	1	40	8	2	0	596	5		MAHALLİ İDARELER	2.000.000,00	
46	35	1	40	8	2	0	596	5	3	MAL VE HİZMET ALIM GİDERLERİ	2.000.000,00	
46	35	1	40	8	2	0	596	5	3	HİZMET ALIMLARI	2.000.000,00	
46	35	1	40	8	2	0	889			BİLİMSSEL TOPLANTI, PANEL, KONFERANS, SÖYLEŞİ, ÇALIŞTAY, SEMPOZYUM, SEMİNER, FORUM FAALİYETLERİ	1.400.000,00	
46	35	1	40	8	2	0	889	5		MAHALLİ İDARELER	1.400.000,00	
46	35	1	40	8	2	0	889	5	3	MAL VE HİZMET ALIM GİDERLERİ	1.400.000,00	
46	35	1	40	8	2	0	889	5	3	HİZMET ALIMLARI	1.200.000,00	
46	35	1	40	8	2	0	889	5	3	TEMSİL VE TANITMA GİDERLERİ	200.000,00	
46	35	1	40	8	2	0	907			ORKESTRALAR VE KOROLAR	1.647.000,00	
46	35	1	40	8	2	0	907	5		MAHALLİ İDARELER	1.647.000,00	
46	35	1	40	8	2	0	907	5	3	MAL VE HİZMET ALIM GİDERLERİ	1.647.000,00	
46	35	1	40	8	2	0	907	5	3	TÜKETİME YÖNELİK MAL VE MALZEME ALIMLARI	204.000,00	
46	35	1	40	8	2	0	907	5	3	HİZMET ALIMLARI	1.400.000,00	
46	35	1	40	8	2	0	907	5	3	TEMSİL VE TANITMA GİDERLERİ	43.000,00	
46	35	1	40	8	2	0	918			AHMED ADNAN SAYGUN SANAT MERKEZİ HİZMETLERİNİN YÜRÜTÜLMESİ	31.158.000,00	
46	35	1	40	8	2	0	918	5		MAHALLİ İDARELER	31.158.000,00	
46	35	1	40	8	2	0	918	5	1	PERSONEL GİDERLERİ	1.966.000,00	
46	35	1	40	8	2	0	918	5	1	1 MEMURLAR	1.936.000,00	
46	35	1	40	8	2	0	918	5	1	4 GEÇİCİ PERSONEL	30.000,00	
46	35	1	40	8	2	0	918	5	2	SOSYAL GÜVENLİK KURUMLARINA DEVLET PRİMİ GİDERLERİ	214.000,00	
46	35	1	40	8	2	0	918	5	2	1 MEMURLAR	214.000,00	
46	35	1	40	8	2	0	918	5	3	MAL VE HİZMET ALIM GİDERLERİ	27.937.000,00	
46	35	1	40	8	2	0	918	5	3	2 TÜKETİME YÖNELİK MAL VE MALZEME ALIMLARI	744.000,00	
46	35	1	40	8	2	0	918	5	3	3 YOLLUKLAR	11.000,00	
46	35	1	40	8	2	0	918	5	3	4 GÖREV GİDERLERİ	14.000,00	
46	35	1	40	8	2	0	918	5	3	5 HİZMET ALIMLARI	25.441.000,00	
46	35	1	40	8	2	0	918	5	3	6 TEMSİL VE TANITMA GİDERLERİ	707.000,00	
46	35	1	40	8	2	0	918	5	3	7 MENKUL MAL,GAYRİMADDİ HAK ALIM, BAKIM VE ONARIM GİDERLERİ	982.000,00	
46	35	1	40	8	2	0	918	5	3	8 GAYRİMENKUL MAL BAKIM VE ONARIM GİDERLERİ	38.000,00	
46	35	1	40	8	2	0	918	5	5	CARİ TRANSFERLER	2.000,00	
46	35	1	40	8	2	0	918	5	5	4 HANE HALKINA YAPILAN TRANSFERLER	2.000,00	
46	35	1	40	8	2	0	918	5	6	SERMAYE GİDERLERİ	1.039.000,00	
46	35	1	40	8	2	0	918	5	6	1 MAMUL MAL ALIMLARI	370.000,00	
46	35	1	40	8	2	0	918	5	6	2 MENKUL SERMAYE ÜRETİM GİDERLERİ	2.000,00	
46	35	1	40	8	2	0	918	5	6	5 GAYRİMENKUL SERMAYE ÜRETİM GİDERLERİ	2.000,00	
46	35	1	40	8	2	0	918	5	6	7 GAYRİMENKUL BÜYÜK ONARIM GİDERLERİ	665.000,00	
46	35	1	40	8	2	0	984			KÜLTÜR PARK HİZMETLERİNİN YÜRÜTÜLMESİ	8.531.000,00	
46	35	1	40	8	2	0	984	5		MAHALLİ İDARELER	8.531.000,00	
46	35	1	40	8	2	0	984	5	1	PERSONEL GİDERLERİ	1.934.000,00	
46	35	1	40	8	2	0	984	5	1	1 MEMURLAR	1.914.000,00	
46	35	1	40	8	2	0	984	5	1	4 GEÇİCİ PERSONEL	20.000,00	
46	35	1	40	8	2	0	984	5	2	SOSYAL GÜVENLİK KURUMLARINA DEVLET PRİMİ GİDERLERİ	214.000,00	
46	35	1	40	8	2	0	984	5	2	1 MEMURLAR	214.000,00	
46	35	1	40	8	2	0	984	5	3	MAL VE HİZMET ALIM GİDERLERİ	5.283.000,00	
46	35	1	40	8	2	0	984	5	3	2 TÜKETİME YÖNELİK MAL VE MALZEME ALIMLARI	2.194.000,00	
46	35	1	40	8	2	0	984	5	3	3 YOLLUKLAR	10.000,00	
46	35	1	40	8	2	0	984	5	3	4 GÖREV GİDERLERİ	20.000,00	
46	35	1	40	8	2	0	984	5	3	5 HİZMET ALIMLARI	2.122.000,00	
46	35	1	40	8	2	0	984	5	3	6 TEMSİL VE TANITMA GİDERLERİ	15.000,00	
46	35	1	40	8	2	0	984	5	3	7 MENKUL MAL,GAYRİMADDİ HAK ALIM, BAKIM VE ONARIM GİDERLERİ	852.000,00	
46	35	1	40	8	2	0	984	5	3	8 GAYRİMENKUL MAL BAKIM VE ONARIM GİDERLERİ	70.000,00	
46	35	1	40	8	2	0	984	5	6	SERMAYE GİDERLERİ	1.100.000,00	
46	35	1	40	8	2	0	984	5	6	1 MAMUL MAL ALIMLARI	850.000,00	
46	35	1	40	8	2	0	984	5	6	7 GAYRİMENKUL BÜYÜK ONARIM GİDERLERİ	250.000,00	
46	35	1	41							SATINALMA DAİRESİ BAŞKANLIĞI	705.536.000,00	
46	35	1	41	1						GENEL KAMU HİZMETLERİ	705.536.000,00	
46	35	1	41	1	1					YASAMA VE YÜRÜTME ORGANLARI, FİNANSAL VE MALİ İŞLER,DIŞİŞLERİ HİZMETLERİ	697.631.000,00	
46	35	1	41	1	1	2				FİNANSAL VE MALİ İŞLER VE HİZMETLERİ	697.631.000,00	
46	35	1	41	1	1	2	0			FİNANSAL VE MALİ İŞLER VE HİZMETLERİ	696.881.000,00	
46	35	1	41	1	1	2	0	5		MAHALLİ İDARELER	696.881.000,00	
46	35	1	41	1	1	2	0	5	1	PERSONEL GİDERLERİ	444.000,00	
46	35	1	41	1	1	2	0	5	1	1 MEMURLAR	424.000,00	
46	35	1	41	1	1	2	0	5	1	4 GEÇİCİ PERSONEL	20.000,00	
46	35	1	41	1	1	2	0	5	2	SOSYAL GÜVENLİK KURUMLARINA DEVLET PRİMİ GİDERLERİ	65.000,00	
46	35	1	41	1	1	2	0	5	2	1 MEMURLAR	65.000,00	
46	35	1	41	1	1	2	0	5	3	MAL VE HİZMET ALIM GİDERLERİ	111.172.000,00	
46	35	1	41	1	1	2	0	5	3	2 TÜKETİME YÖNELİK MAL VE MALZEME ALIMLARI	36.000,00	
46	35	1	41	1	1	2	0	5	3	3 YOLLUKLAR	2.000,00	
46	35	1	41	1	1	2	0	5	3	4 GÖREV GİDERLERİ	31.000.000,00	
46	35	1	41	1	1	2	0	5	3	5 HİZMET ALIMLARI	80.111.000,00	
46	35	1	41	1	1	2	0	5	3	6 TEMSİL VE TANITMA GİDERLERİ	11.000,00	
46	35	1	41	1	1	2	0	5	3	7 MENKUL MAL,GAYRİMADDİ HAK ALIM, BAKIM VE ONARIM GİDERLERİ	12.000,00	

ÖDENEK CETVELİ - A (TL)

KURUMSAL SINIFLANDIRMA				FONKSİYONEL SINIFLANDIRMA				F.T	EKONOMİK SINIFLANDIRMA		AÇIKLAMA	2022 YILI BÜTÇE ÖDENEĞİ
I	II	III	IV	I	II	III	IV	I	II			
46	35	1	41	1	1	2	0	5	4		FAİZ GİDERLERİ	585.200.000,00
46	35	1	41	1	1	2	0	5	4	2	Diğer iç borç faiz giderleri	370.200.000,00
46	35	1	41	1	1	2	0	5	4	3	Diş borç faiz giderleri	215.000.000,00
46	35	1	41	1	1	2	382				ULUSLARARASI KREDİ DERECELENDİRME KURULUŞLARINDAN KREDİ DERECELENDİRME NOTU ALINMASI	750.000,00
46	35	1	41	1	1	2	382	5			MAHALLİ İDARELER	750.000,00
46	35	1	41	1	1	2	382	5	3		MAL VE HİZMET ALIM GİDERLERİ	750.000,00
46	35	1	41	1	1	2	382	5	3	5	HİZMET ALIMLARI	750.000,00
46	35	1	41	1	3						GENEL HİZMETLER	7.905.000,00
46	35	1	41	1	3	9					Diğer genel hizmetler	7.905.000,00
46	35	1	41	1	3	9	0				Diğer genel hizmetler	7.905.000,00
46	35	1	41	1	3	9	0	5			MAHALLİ İDARELER	7.905.000,00
46	35	1	41	1	3	9	0	5	1		PERSONEL GİDERLERİ	4.952.000,00
46	35	1	41	1	3	9	0	5	1	1	MEMURLAR	4.108.000,00
46	35	1	41	1	3	9	0	5	1	2	SÖZLEŞMELİ PERSONEL	772.000,00
46	35	1	41	1	3	9	0	5	1	4	GEÇİCİ PERSONEL	72.000,00
46	35	1	41	1	3	9	0	5	2		SOSYAL GÜVENLİK KURUMLARINA DEVLET PRİMİ GİDERLERİ	662.000,00
46	35	1	41	1	3	9	0	5	2	1	MEMURLAR	534.000,00
46	35	1	41	1	3	9	0	5	2	2	SÖZLEŞMELİ PERSONEL	128.000,00
46	35	1	41	1	3	9	0	5	3		MAL VE HİZMET ALIM GİDERLERİ	2.171.000,00
46	35	1	41	1	3	9	0	5	3	2	TÜKETİME YÖNELİK MAL VE MALZEME ALIMLARI	127.000,00
46	35	1	41	1	3	9	0	5	3	3	YOLLUKLAR	46.000,00
46	35	1	41	1	3	9	0	5	3	5	HİZMET ALIMLARI	1.619.000,00
46	35	1	41	1	3	9	0	5	3	7	MENKUL MAL,GAYRİMADDİ HAK ALIM, BAKIM VE ONARIM GİDERLERİ	375.000,00
46	35	1	41	1	3	9	0	5	3	8	GAYRİMENKUL MAL BAKIM VE ONARIM GİDERLERİ	4.000,00
46	35	1	41	1	3	9	0	5	6		SERMAYE GİDERLERİ	120.000,00
46	35	1	41	1	3	9	0	5	6	1	MAMUL MAL ALIMLARI	120.000,00
46	35	1	42								ULAŞIM DAİRESİ BAŞKANLIĞI	324.681.000,00
46	35	1	42	3							KAMU DÜZENİ VE GÜVENLİK HİZMETLERİ	260.488.000,00
46	35	1	42	3	1						GÜVENLİK HİZMETLERİ	260.488.000,00
46	35	1	42	3	1	3					TRAFİK GÜVENLİĞİ HİZMETLERİ	260.488.000,00
46	35	1	42	3	1	3	239				AKILLI TRAFİK YÖNETİM SİSTEMİNİN GELİŞTİRİLMESİ	96.800.000,00
46	35	1	42	3	1	3	239	5			MAHALLİ İDARELER	96.800.000,00
46	35	1	42	3	1	3	239	5	3		MAL VE HİZMET ALIM GİDERLERİ	800.000,00
46	35	1	42	3	1	3	239	5	3	5	HİZMET ALIMLARI	800.000,00
46	35	1	42	3	1	3	239	5	6		SERMAYE GİDERLERİ	96.000.000,00
46	35	1	42	3	1	3	239	5	6	1	MAMUL MAL ALIMLARI	25.000.000,00
46	35	1	42	3	1	3	239	5	6	5	GAYRİMENKUL SERMAYE ÜRETİM GİDERLERİ	25.000.000,00
46	35	1	42	3	1	3	239	5	6	7	GAYRİMENKUL BÜYÜK ONARIM GİDERLERİ	46.000.000,00
46	35	1	42	3	1	3	240				YATAY VE DÜŞEY TRAFİK İŞARETLEMENİN GELİŞTİRİLMESİ, BAKIMI VE ONARIMI	37.000.000,00
46	35	1	42	3	1	3	240	5			MAHALLİ İDARELER	37.000.000,00
46	35	1	42	3	1	3	240	5	6		SERMAYE GİDERLERİ	37.000.000,00
46	35	1	42	3	1	3	240	5	6	7	GAYRİMENKUL BÜYÜK ONARIM GİDERLERİ	37.000.000,00
46	35	1	42	3	1	3	411				YOLCU AKTARMA MERKEZLERİ VE ANA TRANSFER MERKEZİ YAPILMASI	6.500.000,00
46	35	1	42	3	1	3	411	5			MAHALLİ İDARELER	6.500.000,00
46	35	1	42	3	1	3	411	5	3		MAL VE HİZMET ALIM GİDERLERİ	2.156.000,00
46	35	1	42	3	1	3	411	5	3	2	TÜKETİME YÖNELİK MAL VE MALZEME ALIMLARI	1.096.000,00
46	35	1	42	3	1	3	411	5	3	5	HİZMET ALIMLARI	1.000.000,00
46	35	1	42	3	1	3	411	5	3	7	MENKUL MAL,GAYRİMADDİ HAK ALIM, BAKIM VE ONARIM GİDERLERİ	36.000,00
46	35	1	42	3	1	3	411	5	3	8	GAYRİMENKUL MAL BAKIM VE ONARIM GİDERLERİ	24.000,00
46	35	1	42	3	1	3	411	5	6		SERMAYE GİDERLERİ	4.344.000,00
46	35	1	42	3	1	3	411	5	6	1	MAMUL MAL ALIMLARI	200.000,00
46	35	1	42	3	1	3	411	5	6	5	GAYRİMENKUL SERMAYE ÜRETİM GİDERLERİ	1.144.000,00
46	35	1	42	3	1	3	411	5	6	7	GAYRİMENKUL BÜYÜK ONARIM GİDERLERİ	3.000.000,00
46	35	1	42	3	1	3	466				TRAFİK HİZMETLERİNİN YÜRÜTÜLMESİ	45.525.000,00
46	35	1	42	3	1	3	466	5			MAHALLİ İDARELER	45.525.000,00
46	35	1	42	3	1	3	466	5	1		PERSONEL GİDERLERİ	7.134.000,00
46	35	1	42	3	1	3	466	5	1	1	MEMURLAR	5.975.000,00
46	35	1	42	3	1	3	466	5	1	2	SÖZLEŞMELİ PERSONEL	155.000,00
46	35	1	42	3	1	3	466	5	1	3	İŞÇİLER	944.000,00
46	35	1	42	3	1	3	466	5	1	4	GEÇİCİ PERSONEL	60.000,00
46	35	1	42	3	1	3	466	5	2		SOSYAL GÜVENLİK KURUMLARINA DEVLET PRİMİ GİDERLERİ	742.000,00
46	35	1	42	3	1	3	466	5	2	1	MEMURLAR	587.000,00
46	35	1	42	3	1	3	466	5	2	2	SÖZLEŞMELİ PERSONEL	27.000,00
46	35	1	42	3	1	3	466	5	2	3	İŞÇİLER	128.000,00
46	35	1	42	3	1	3	466	5	3		MAL VE HİZMET ALIM GİDERLERİ	34.769.000,00
46	35	1	42	3	1	3	466	5	3	2	TÜKETİME YÖNELİK MAL VE MALZEME ALIMLARI	1.388.000,00
46	35	1	42	3	1	3	466	5	3	3	YOLLUKLAR	98.000,00
46	35	1	42	3	1	3	466	5	3	4	GÖREV GİDERLERİ	824.000,00
46	35	1	42	3	1	3	466	5	3	5	HİZMET ALIMLARI	31.824.000,00
46	35	1	42	3	1	3	466	5	3	6	TEMSİL VE TANITMA GİDERLERİ	20.000,00
46	35	1	42	3	1	3	466	5	3	7	MENKUL MAL,GAYRİMADDİ HAK ALIM, BAKIM VE ONARIM GİDERLERİ	490.000,00
46	35	1	42	3	1	3	466	5	3	8	GAYRİMENKUL MAL BAKIM VE ONARIM GİDERLERİ	120.000,00
46	35	1	42	3	1	3	466	5	3	9	TEDAVİ VE CENAZE GİDERLERİ	5.000,00

ÖDENEK CETVELİ - A (TL)

KURUMSAL SINIFLANDIRMA				FONKSİYONEL SINIFLANDIRMA				F.T	EKONOMİK SINIFLANDIRMA		AÇIKLAMA	2022 YILI BÜTÇE ÖDENEĞİ
I	II	III	IV	I	II	III	IV	I	II			
46	35	1	42	3	1	3	466	5	6		SERMAYE GİDERLERİ	2.880.000,00
46	35	1	42	3	1	3	466	5	6	1	MAMUL MAL ALIMLARI	580.000,00
46	35	1	42	3	1	3	466	5	6	2	MENKUL SERMAYE ÜRETİM GİDERLERİ	1.000.000,00
46	35	1	42	3	1	3	466	5	6	5	GAYRİMENKUL SERMAYE ÜRETİM GİDERLERİ	800.000,00
46	35	1	42	3	1	3	466	5	6	7	GAYRİMENKUL BÜYÜK ONARIM GİDERLERİ	500.000,00
46	35	1	42	3	1	3	504	5			YENİ YAYA BÖLGELERİNİN OLUŞTURULMASI VE YÖNETİLMESİ	9.000.000,00
46	35	1	42	3	1	3	504	5			MAHALLİ İDARELER	9.000.000,00
46	35	1	42	3	1	3	504	5	6		SERMAYE GİDERLERİ	9.000.000,00
46	35	1	42	3	1	3	504	5	6	1	MAMUL MAL ALIMLARI	3.000.000,00
46	35	1	42	3	1	3	504	5	6	7	GAYRİMENKUL BÜYÜK ONARIM GİDERLERİ	6.000.000,00
46	35	1	42	3	1	3	511				İZMİR ULAŞIM MERKEZİ HİZMETLERİNİN YÜRÜTÜLMESİ	63.248.000,00
46	35	1	42	3	1	3	511	5			MAHALLİ İDARELER	63.248.000,00
46	35	1	42	3	1	3	511	5	1		PERSONEL GİDERLERİ	12.487.000,00
46	35	1	42	3	1	3	511	5	1	1	MEMURLAR	10.358.000,00
46	35	1	42	3	1	3	511	5	1	2	SÖZLEŞMELİ PERSONEL	762.000,00
46	35	1	42	3	1	3	511	5	1	3	İŞÇİLER	1.320.000,00
46	35	1	42	3	1	3	511	5	1	4	GEÇİCİ PERSONEL	47.000,00
46	35	1	42	3	1	3	511	5	2		SOSYAL GÜVENLİK KURUMLARINA DEVLET PRİMİ GİDERLERİ	1.393.000,00
46	35	1	42	3	1	3	511	5	2	1	MEMURLAR	1.071.000,00
46	35	1	42	3	1	3	511	5	2	2	SÖZLEŞMELİ PERSONEL	125.000,00
46	35	1	42	3	1	3	511	5	2	3	İŞÇİLER	197.000,00
46	35	1	42	3	1	3	511	5	3		MAL VE HİZMET ALIM GİDERLERİ	39.338.000,00
46	35	1	42	3	1	3	511	5	3	2	TÜKETİME YÖNELİK MAL VE MALZEME ALIMLARI	1.765.000,00
46	35	1	42	3	1	3	511	5	3	3	YOLLUKLAR	58.000,00
46	35	1	42	3	1	3	511	5	3	4	GÖREV GİDERLERİ	1.390.000,00
46	35	1	42	3	1	3	511	5	3	5	HİZMET ALIMLARI	33.938.000,00
46	35	1	42	3	1	3	511	5	3	6	TEMSİL VE TANITMA GİDERLERİ	500.000,00
46	35	1	42	3	1	3	511	5	3	7	MENKUL MAL,GAYRİMADDİ HAK ALIM, BAKIM VE ONARIM GİDERLERİ	1.519.000,00
46	35	1	42	3	1	3	511	5	3	8	GAYRİMENKUL MAL BAKIM VE ONARIM GİDERLERİ	164.000,00
46	35	1	42	3	1	3	511	5	3	9	TEDAVİ VE CENAZE GİDERLERİ	4.000,00
46	35	1	42	3	1	3	511	5	6		SERMAYE GİDERLERİ	10.030.000,00
46	35	1	42	3	1	3	511	5	6	1	MAMUL MAL ALIMLARI	398.000,00
46	35	1	42	3	1	3	511	5	6	3	GAYRİ MADDİ HAK ALIMLARI	3.012.000,00
46	35	1	42	3	1	3	511	5	6	5	GAYRİMENKUL SERMAYE ÜRETİM GİDERLERİ	4.500.000,00
46	35	1	42	3	1	3	511	5	6	7	GAYRİMENKUL BÜYÜK ONARIM GİDERLERİ	2.120.000,00
46	35	1	42	3	1	3	517				TRAFİK EĞİTİM PARKLARININ YAYGINLAŞTIRILMASI	2.415.000,00
46	35	1	42	3	1	3	517	5			MAHALLİ İDARELER	2.415.000,00
46	35	1	42	3	1	3	517	5	3		MAL VE HİZMET ALIM GİDERLERİ	822.000,00
46	35	1	42	3	1	3	517	5	3	2	TÜKETİME YÖNELİK MAL VE MALZEME ALIMLARI	300.000,00
46	35	1	42	3	1	3	517	5	3	6	TEMSİL VE TANITMA GİDERLERİ	500.000,00
46	35	1	42	3	1	3	517	5	3	8	GAYRİMENKUL MAL BAKIM VE ONARIM GİDERLERİ	22.000,00
46	35	1	42	3	1	3	517	5	6		SERMAYE GİDERLERİ	1.593.000,00
46	35	1	42	3	1	3	517	5	6	1	MAMUL MAL ALIMLARI	93.000,00
46	35	1	42	3	1	3	517	5	6	5	GAYRİMENKUL SERMAYE ÜRETİM GİDERLERİ	1.500.000,00
46	35	1	42	4							EKONOMİK İŞLER VE HİZMETLER	64.193.000,00
46	35	1	42	4	5						ULAŞTIRMA HİZMETLERİ	64.193.000,00
46	35	1	42	4	5	1					KARAYOLU İNŞAAT İŞLERİ VE HİZMETLERİ	7.450.000,00
46	35	1	42	4	5	1	241				SÜRDÜRÜLEBİLİR KENTSEL HAREKETLİLİK VE ULAŞIM PLANLARININ YAPIMI	500.000,00
46	35	1	42	4	5	1	241	5			MAHALLİ İDARELER	500.000,00
46	35	1	42	4	5	1	241	5	3		MAL VE HİZMET ALIM GİDERLERİ	500.000,00
46	35	1	42	4	5	1	241	5	3	5	HİZMET ALIMLARI	500.000,00
46	35	1	42	4	5	1	500				ULAŞIM PROJELERİ HİZMETLERİNİN YÜRÜTÜLMESİ	5.300.000,00
46	35	1	42	4	5	1	500	5			MAHALLİ İDARELER	5.300.000,00
46	35	1	42	4	5	1	500	5	1		PERSONEL GİDERLERİ	1.857.000,00
46	35	1	42	4	5	1	500	5	1	1	MEMURLAR	1.109.000,00
46	35	1	42	4	5	1	500	5	1	2	SÖZLEŞMELİ PERSONEL	734.000,00
46	35	1	42	4	5	1	500	5	1	4	GEÇİCİ PERSONEL	14.000,00
46	35	1	42	4	5	1	500	5	2		SOSYAL GÜVENLİK KURUMLARINA DEVLET PRİMİ GİDERLERİ	253.000,00
46	35	1	42	4	5	1	500	5	2	1	MEMURLAR	132.000,00
46	35	1	42	4	5	1	500	5	2	2	SÖZLEŞMELİ PERSONEL	121.000,00
46	35	1	42	4	5	1	500	5	3		MAL VE HİZMET ALIM GİDERLERİ	2.320.000,00
46	35	1	42	4	5	1	500	5	3	2	TÜKETİME YÖNELİK MAL VE MALZEME ALIMLARI	60.000,00
46	35	1	42	4	5	1	500	5	3	3	YOLLUKLAR	60.000,00
46	35	1	42	4	5	1	500	5	3	5	HİZMET ALIMLARI	590.000,00
46	35	1	42	4	5	1	500	5	3	6	TEMSİL VE TANITMA GİDERLERİ	650.000,00
46	35	1	42	4	5	1	500	5	3	7	MENKUL MAL,GAYRİMADDİ HAK ALIM, BAKIM VE ONARIM GİDERLERİ	960.000,00
46	35	1	42	4	5	1	500	5	5		CARİ TRANSFERLER	500.000,00
46	35	1	42	4	5	1	500	5	5	6	YURTDIŞINA YAPILAN TRANSFERLER	500.000,00
46	35	1	42	4	5	1	500	5	6		SERMAYE GİDERLERİ	370.000,00
46	35	1	42	4	5	1	500	5	6	1	MAMUL MAL ALIMLARI	120.000,00
46	35	1	42	4	5	1	500	5	6	3	GAYRİ MADDİ HAK ALIMLARI	250.000,00
46	35	1	42	4	5	1	504				YENİ YAYA BÖLGELERİNİN OLUŞTURULMASI VE YÖNETİLMESİ	250.000,00
46	35	1	42	4	5	1	504	5			MAHALLİ İDARELER	250.000,00
46	35	1	42	4	5	1	504	5	3		MAL VE HİZMET ALIM GİDERLERİ	250.000,00
46	35	1	42	4	5	1	504	5	3	5	HİZMET ALIMLARI	250.000,00

ÖDENEK CETVELİ - A (TL)

KURUMSAL SINIFLANDIRMA				FONKSİYONEL SINIFLANDIRMA				F.T	EKONOMİK SINIFLANDIRMA		AÇIKLAMA	2022 YILI BÜTÇE ÖDENEĞİ
I	II	III	IV	I	II	III	IV	I	I	II		
46	35	1	42	4	5	1	508				AVRUPA BİSİKLET AĞI PROJESİ	150.000,00
46	35	1	42	4	5	1	508	5			MAHALLİ İDARELER	150.000,00
46	35	1	42	4	5	1	508	5	3		MAL VE HİZMET ALIM GİDERLERİ	150.000,00
46	35	1	42	4	5	1	508	5	3	6	TEMSİL VE TANITMA GİDERLERİ	150.000,00
46	35	1	42	4	5	1	521				DÜŞÜK EMİSYON BÖLGELERİNİN OLUŞTURULMASI VE YÖNETİLMESİ	250.000,00
46	35	1	42	4	5	1	521	5			MAHALLİ İDARELER	250.000,00
46	35	1	42	4	5	1	521	5	3		MAL VE HİZMET ALIM GİDERLERİ	250.000,00
46	35	1	42	4	5	1	521	5	3	5	HİZMET ALIMLARI	250.000,00
46	35	1	42	4	5	1	922				BİSİKLETLİ ULAŞIM ALTYAPISI	1.000.000,00
46	35	1	42	4	5	1	922	5			MAHALLİ İDARELER	1.000.000,00
46	35	1	42	4	5	1	922	5	6		SERMAYE GİDERLERİ	1.000.000,00
46	35	1	42	4	5	1	922	5	6	3	GAYRİ MADDİ HAK ALIMLARI	1.000.000,00
46	35	1	42	4	5	2					KARAYOLU SİSTEMİ İŞLETME İŞLERİ VE HİZMETLERİ	8.525.000,00
46	35	1	42	4	5	2	409				TOPLU ULAŞIM HİZMETLERİNİN YÜRÜTÜLMESİ	7.025.000,00
46	35	1	42	4	5	2	409	5			MAHALLİ İDARELER	7.025.000,00
46	35	1	42	4	5	2	409	5	1		PERSONEL GİDERLERİ	1.771.000,00
46	35	1	42	4	5	2	409	5	1	1	MEMURLAR	1.545.000,00
46	35	1	42	4	5	2	409	5	1	2	SÖZLEŞMELİ PERSONEL	183.000,00
46	35	1	42	4	5	2	409	5	1	4	GEÇİCİ PERSONEL	43.000,00
46	35	1	42	4	5	2	409	5	2		SOSYAL GÜVENLİK KURUMLARINA DEVLET PRİMİ GİDERLERİ	223.000,00
46	35	1	42	4	5	2	409	5	2	1	MEMURLAR	193.000,00
46	35	1	42	4	5	2	409	5	2	2	SÖZLEŞMELİ PERSONEL	30.000,00
46	35	1	42	4	5	2	409	5	3		MAL VE HİZMET ALIM GİDERLERİ	4.911.000,00
46	35	1	42	4	5	2	409	5	3	2	TÜKETİME YÖNELİK MAL VE MALZEME ALIMLARI	104.000,00
46	35	1	42	4	5	2	409	5	3	3	YOLLUKLAR	23.000,00
46	35	1	42	4	5	2	409	5	3	4	GÖREV GİDERLERİ	10.000,00
46	35	1	42	4	5	2	409	5	3	5	HİZMET ALIMLARI	4.523.000,00
46	35	1	42	4	5	2	409	5	3	6	TEMSİL VE TANITMA GİDERLERİ	60.000,00
46	35	1	42	4	5	2	409	5	3	7	MENKUL MAL,GAYRİMADDİ HAK ALIM, BAKIM VE ONARIM GİDERLERİ	171.000,00
46	35	1	42	4	5	2	409	5	3	8	GAYRİMENKUL MAL BAKIM VE ONARIM GİDERLERİ	20.000,00
46	35	1	42	4	5	2	409	5	6		SERMAYE GİDERLERİ	120.000,00
46	35	1	42	4	5	2	409	5	6	1	MAMUL MAL ALIMLARI	120.000,00
46	35	1	42	4	5	2	505				ÖZEL TAŞIMACILARIN BELEDİYE ULAŞIM SİSTEMİNE ENTEGRASYONU	500.000,00
46	35	1	42	4	5	2	505	5			MAHALLİ İDARELER	500.000,00
46	35	1	42	4	5	2	505	5	3		MAL VE HİZMET ALIM GİDERLERİ	500.000,00
46	35	1	42	4	5	2	505	5	3	5	HİZMET ALIMLARI	500.000,00
46	35	1	42	4	5	2	506				TOPLU ULAŞIM SİSTEMİNİN GELİŞTİRİLMESİ	1.000.000,00
46	35	1	42	4	5	2	506	5			MAHALLİ İDARELER	1.000.000,00
46	35	1	42	4	5	2	506	5	3		MAL VE HİZMET ALIM GİDERLERİ	1.000.000,00
46	35	1	42	4	5	2	506	5	3	5	HİZMET ALIMLARI	1.000.000,00
46	35	1	42	4	5	4					SUYOLU TAŞIMACILIĞI İŞLETME İŞLERİ VE HİZMETLERİ	17.582.000,00
46	35	1	42	4	5	4	220				GEMİ FİLOSUNUN GÜÇLENDİRİLMESİ	5.000.000,00
46	35	1	42	4	5	4	220	5			MAHALLİ İDARELER	5.000.000,00
46	35	1	42	4	5	4	220	5	6		SERMAYE GİDERLERİ	5.000.000,00
46	35	1	42	4	5	4	220	5	6	4	GAYRİMENKUL ALIMLARI VE KAMULAŞTIRMASI	5.000.000,00
46	35	1	42	4	5	4	464				DENİZ VE DESTEK HİZMETLERİNİN YÜRÜTÜLMESİ	7.582.000,00
46	35	1	42	4	5	4	464	5			MAHALLİ İDARELER	7.582.000,00
46	35	1	42	4	5	4	464	5	1		PERSONEL GİDERLERİ	1.826.000,00
46	35	1	42	4	5	4	464	5	1	1	MEMURLAR	1.386.000,00
46	35	1	42	4	5	4	464	5	1	3	İŞÇİLER	416.000,00
46	35	1	42	4	5	4	464	5	1	4	GEÇİCİ PERSONEL	24.000,00
46	35	1	42	4	5	4	464	5	2		SOSYAL GÜVENLİK KURUMLARINA DEVLET PRİMİ GİDERLERİ	297.000,00
46	35	1	42	4	5	4	464	5	2	1	MEMURLAR	154.000,00
46	35	1	42	4	5	4	464	5	2	3	İŞÇİLER	143.000,00
46	35	1	42	4	5	4	464	5	3		MAL VE HİZMET ALIM GİDERLERİ	1.079.000,00
46	35	1	42	4	5	4	464	5	3	2	TÜKETİME YÖNELİK MAL VE MALZEME ALIMLARI	70.000,00
46	35	1	42	4	5	4	464	5	3	3	YOLLUKLAR	60.000,00
46	35	1	42	4	5	4	464	5	3	4	GÖREV GİDERLERİ	16.000,00
46	35	1	42	4	5	4	464	5	3	5	HİZMET ALIMLARI	256.000,00
46	35	1	42	4	5	4	464	5	3	6	TEMSİL VE TANITMA GİDERLERİ	200.000,00
46	35	1	42	4	5	4	464	5	3	7	MENKUL MAL,GAYRİMADDİ HAK ALIM, BAKIM VE ONARIM GİDERLERİ	475.000,00
46	35	1	42	4	5	4	464	5	3	9	TEDAVİ VE CENAZE GİDERLERİ	2.000,00
46	35	1	42	4	5	4	464	5	6		SERMAYE GİDERLERİ	4.380.000,00
46	35	1	42	4	5	4	464	5	6	1	MAMUL MAL ALIMLARI	880.000,00
46	35	1	42	4	5	4	464	5	6	5	GAYRİMENKUL SERMAYE ÜRETİM GİDERLERİ	3.500.000,00
46	35	1	42	4	5	4	465				YENİ İŞKELELER, TAMİR-BAKIM ÜNİTESİ, TEKNE PARK VE BAĞLAMA YERLERİ YAPILMASI VE MEVCUT İŞKELELERİN GELİŞTİRİLMESİ	5.000.000,00
46	35	1	42	4	5	4	465	5			MAHALLİ İDARELER	5.000.000,00
46	35	1	42	4	5	4	465	5	6		SERMAYE GİDERLERİ	5.000.000,00
46	35	1	42	4	5	4	465	5	6	5	GAYRİMENKUL SERMAYE ÜRETİM GİDERLERİ	5.000.000,00
46	35	1	42	4	5	9					SINIFLANDIRMAYA GİRMEYEN ULAŞTIRMA HİZMETLERİ	30.636.000,00
46	35	1	42	4	5	9	0				SINIFLANDIRMAYA GİRMEYEN ULAŞTIRMA HİZMETLERİ	2.483.000,00
46	35	1	42	4	5	9	0	5			MAHALLİ İDARELER	2.483.000,00
46	35	1	42	4	5	9	0	5	1		PERSONEL GİDERLERİ	1.756.000,00
46	35	1	42	4	5	9	0	5	1	1	MEMURLAR	1.732.000,00
46	35	1	42	4	5	9	0	5	1	4	GEÇİCİ PERSONEL	24.000,00

ÖDENEK CETVELİ - A (TL)

KURUMSAL SINIFLANDIRMA				FONKSİYONEL SINIFLANDIRMA				F.T	EKONOMİK SINIFLANDIRMA		AÇIKLAMA	2022 YILI BÜTÇE ÖDENEĞİ
I	II	III	IV	I	II	III	IV	I	II			
46	35	1	42	4	5	9	0	5	2		SOSYAL GÜVENLİK KURUMLARINA DEVLET PRİMİ GİDERLERİ	216.000,00
46	35	1	42	4	5	9	0	5	2	1	MEMURLAR	216.000,00
46	35	1	42	4	5	9	0	5	3		MAL VE HİZMET ALIM GİDERLERİ	511.000,00
46	35	1	42	4	5	9	0	5	3	2	TÜKETİME YÖNELİK MAL VE MALZEME ALIMLARI	24.000,00
46	35	1	42	4	5	9	0	5	3	3	YOLLUKLAR	42.000,00
46	35	1	42	4	5	9	0	5	3	4	GÖREV GİDERLERİ	251.000,00
46	35	1	42	4	5	9	0	5	3	5	HİZMET ALIMLARI	41.000,00
46	35	1	42	4	5	9	0	5	3	6	TEMSİL VE TANITMA GİDERLERİ	80.000,00
46	35	1	42	4	5	9	0	5	3	7	MENKUL MAL,GAYRİMADDİ HAK ALIM, BAKIM VE ONARIM GİDERLERİ	73.000,00
46	35	1	42	4	5	9	87				ULAŞIM YOLLARINDA ALT VE ÜST GEÇİT ÇALIŞMALARI	6.000.000,00
46	35	1	42	4	5	9	87	5			MAHALLİ İDARELER	6.000.000,00
46	35	1	42	4	5	9	87	5	6		SERMAYE GİDERLERİ	6.000.000,00
46	35	1	42	4	5	9	87	5	6	5	GAYRİMENKUL SERMAYE ÜRETİM GİDERLERİ	6.000.000,00
46	35	1	42	4	5	9	153				ULAŞIM YOLLARINDA ASANSÖRLÜ VE YÜRÜYEN MERDİVENLİ YAYA ALT VE ÜST GEÇİTLERİNİN YAPILMASI	2.000.000,00
46	35	1	42	4	5	9	153	5			MAHALLİ İDARELER	2.000.000,00
46	35	1	42	4	5	9	153	5	6		SERMAYE GİDERLERİ	2.000.000,00
46	35	1	42	4	5	9	153	5	6	5	GAYRİMENKUL SERMAYE ÜRETİM GİDERLERİ	2.000.000,00
46	35	1	42	4	5	9	156				MEYDAN BULVAR CADDE VE ANA BAĞLANTI YOLLARINDA BAKIM ONARIM	1.000.000,00
46	35	1	42	4	5	9	156	5			MAHALLİ İDARELER	1.000.000,00
46	35	1	42	4	5	9	156	5	6		SERMAYE GİDERLERİ	1.000.000,00
46	35	1	42	4	5	9	156	5	6	7	GAYRİMENKUL BÜYÜK ONARIM GİDERLERİ	1.000.000,00
46	35	1	42	4	5	9	346				OTOPARK YAPILMASI	1.000.000,00
46	35	1	42	4	5	9	346	5			MAHALLİ İDARELER	1.000.000,00
46	35	1	42	4	5	9	346	5	6		SERMAYE GİDERLERİ	1.000.000,00
46	35	1	42	4	5	9	346	5	6	5	GAYRİMENKUL SERMAYE ÜRETİM GİDERLERİ	1.000.000,00
46	35	1	42	4	5	9	368				YENİ YOLLARIN YAPILMASI	3.000.000,00
46	35	1	42	4	5	9	368	5			MAHALLİ İDARELER	3.000.000,00
46	35	1	42	4	5	9	368	5	6		SERMAYE GİDERLERİ	3.000.000,00
46	35	1	42	4	5	9	368	5	6	5	GAYRİMENKUL SERMAYE ÜRETİM GİDERLERİ	3.000.000,00
46	35	1	42	4	5	9	465				YENİ İSKELELER, TAMİR-BAKIM ÜNİTESİ, TEKNE PARK VE BAĞLAMA YERLERİ YAPILMASI VE MEVCUT İSKELELERİN GELİŞTİRİLMESİ	2.000.000,00
46	35	1	42	4	5	9	465	5			MAHALLİ İDARELER	2.000.000,00
46	35	1	42	4	5	9	465	5	6		SERMAYE GİDERLERİ	2.000.000,00
46	35	1	42	4	5	9	465	5	6	5	GAYRİMENKUL SERMAYE ÜRETİM GİDERLERİ	2.000.000,00
46	35	1	42	4	5	9	469				İZBAN HATTI ÜZERİ KARAYOLU VE YAYA ALT / ÜST GEÇİTLERİ	1.000.000,00
46	35	1	42	4	5	9	469	5			MAHALLİ İDARELER	1.000.000,00
46	35	1	42	4	5	9	469	5	6		SERMAYE GİDERLERİ	1.000.000,00
46	35	1	42	4	5	9	469	5	6	5	GAYRİMENKUL SERMAYE ÜRETİM GİDERLERİ	1.000.000,00
46	35	1	42	4	5	9	500				ULAŞIM PROJELERİ HİZMETLERİNİN YÜRÜTÜLMESİ	6.653.000,00
46	35	1	42	4	5	9	500	5			MAHALLİ İDARELER	6.653.000,00
46	35	1	42	4	5	9	500	5	1		PERSONEL GİDERLERİ	4.601.000,00
46	35	1	42	4	5	9	500	5	1	1	MEMURLAR	3.441.000,00
46	35	1	42	4	5	9	500	5	1	2	SÖZLEŞMELİ PERSONEL	1.130.000,00
46	35	1	42	4	5	9	500	5	1	4	GEÇİCİ PERSONEL	30.000,00
46	35	1	42	4	5	9	500	5	2		SOSYAL GÜVENLİK KURUMLARINA DEVLET PRİMİ GİDERLERİ	563.000,00
46	35	1	42	4	5	9	500	5	2	1	MEMURLAR	383.000,00
46	35	1	42	4	5	9	500	5	2	2	SÖZLEŞMELİ PERSONEL	180.000,00
46	35	1	42	4	5	9	500	5	3		MAL VE HİZMET ALIM GİDERLERİ	1.179.000,00
46	35	1	42	4	5	9	500	5	3	2	TÜKETİME YÖNELİK MAL VE MALZEME ALIMLARI	325.000,00
46	35	1	42	4	5	9	500	5	3	3	YOLLUKLAR	65.000,00
46	35	1	42	4	5	9	500	5	3	4	GÖREV GİDERLERİ	1.000,00
46	35	1	42	4	5	9	500	5	3	5	HİZMET ALIMLARI	198.000,00
46	35	1	42	4	5	9	500	5	3	6	TEMSİL VE TANITMA GİDERLERİ	400.000,00
46	35	1	42	4	5	9	500	5	3	7	MENKUL MAL,GAYRİMADDİ HAK ALIM, BAKIM VE ONARIM GİDERLERİ	180.000,00
46	35	1	42	4	5	9	500	5	3	8	GAYRİMENKUL MAL BAKIM VE ONARIM GİDERLERİ	10.000,00
46	35	1	42	4	5	9	500	5	6		SERMAYE GİDERLERİ	260.000,00
46	35	1	42	4	5	9	500	5	6	1	MAMUL MAL ALIMLARI	180.000,00
46	35	1	42	4	5	9	500	5	6	3	GAYRİ MADDİ HAK ALIMLARI	80.000,00
46	35	1	42	4	5	9	500	5	7		SERMAYE TRANSFERLERİ	50.000,00
46	35	1	42	4	5	9	500	5	7	2	YURTDIŞI SERMAYE TRANSFERLERİ	50.000,00
46	35	1	42	4	5	9	580				TELEFERİK VE FÜNİKÜLER SİSTEMLERİ	1.000.000,00
46	35	1	42	4	5	9	580	5			MAHALLİ İDARELER	1.000.000,00
46	35	1	42	4	5	9	580	5	6		SERMAYE GİDERLERİ	1.000.000,00
46	35	1	42	4	5	9	580	5	6	5	GAYRİMENKUL SERMAYE ÜRETİM GİDERLERİ	1.000.000,00
46	35	1	42	4	5	9	922				BİSİKLETLİ ULAŞIM ALTYAPISI	1.500.000,00
46	35	1	42	4	5	9	922	5			MAHALLİ İDARELER	1.500.000,00
46	35	1	42	4	5	9	922	5	6		SERMAYE GİDERLERİ	1.500.000,00
46	35	1	42	4	5	9	922	5	6	5	GAYRİMENKUL SERMAYE ÜRETİM GİDERLERİ	1.500.000,00
46	35	1	42	4	5	9	924				FEN İŞLERİ SANAT YAPILARI YAPILMASI	500.000,00
46	35	1	42	4	5	9	924	5			MAHALLİ İDARELER	500.000,00
46	35	1	42	4	5	9	924	5	6		SERMAYE GİDERLERİ	500.000,00
46	35	1	42	4	5	9	924	5	6	5	GAYRİMENKUL SERMAYE ÜRETİM GİDERLERİ	500.000,00
46	35	1	42	4	5	9	977				SU YOLLARI ÜZERİNDE TAŞIT VE YAYA KÖPRÜSÜ YAPILMASI	2.500.000,00
46	35	1	42	4	5	9	977	5			MAHALLİ İDARELER	2.500.000,00
46	35	1	42	4	5	9	977	5	6		SERMAYE GİDERLERİ	2.500.000,00
46	35	1	42	4	5	9	977	5	6	5	GAYRİMENKUL SERMAYE ÜRETİM GİDERLERİ	2.500.000,00

ÖDENEK CETVELİ - A (TL)

KURUMSAL SINIFLANDIRMA				FONKSİYONEL SINIFLANDIRMA				F.T	EKONOMİK SINIFLANDIRMA		AÇIKLAMA	2022 YILI BÜTÇE ÖDENEĞİ
I	II	III	IV	I	II	III	IV	I	II			
46	35	1	43							RAYLI SİSTEM DAİRESİ BAŞKANLIĞI	1.272.593.000,00	
46	35	1	43	4						EKONOMİK İŞLER VE HİZMETLER	1.272.593.000,00	
46	35	1	43	4	5					ULAŞTIRMA HİZMETLERİ	1.272.593.000,00	
46	35	1	43	4	5	5				DEMİRYOLU İNŞAATI VE İŞLETME İŞLERİ VE HİZMETLERİ	1.272.593.000,00	
46	35	1	43	4	5	5	0			DEMİRYOLU İNŞAATI VE İŞLETME İŞLERİ VE HİZMETLERİ	2.200.000,00	
46	35	1	43	4	5	5	0	5		MAHALLİ İDARELER	2.200.000,00	
46	35	1	43	4	5	5	0	5	1	PERSONEL GİDERLERİ	1.915.000,00	
46	35	1	43	4	5	5	0	5	1	1	MEMURLAR	1.915.000,00
46	35	1	43	4	5	5	0	5	2	SOSYAL GÜVENLİK KURUMLARINA DEVLET PRİMİ GİDERLERİ	227.000,00	
46	35	1	43	4	5	5	0	5	2	1	MEMURLAR	227.000,00
46	35	1	43	4	5	5	0	5	3	MAL VE HİZMET ALIM GİDERLERİ	58.000,00	
46	35	1	43	4	5	5	0	5	3	2	TÜKETİME YÖNELİK MAL VE MALZEME ALIMLARI	1.000,00
46	35	1	43	4	5	5	0	5	3	3	YOLLUKLAR	27.000,00
46	35	1	43	4	5	5	0	5	3	5	HİZMET ALIMLARI	30.000,00
46	35	1	43	4	5	5	223			BANLIYÖ VE RAYLI SİSTEMLER MÜŞAVİRLİK VE PROJE HİZMETLERİ	45.000.000,00	
46	35	1	43	4	5	5	223	5		MAHALLİ İDARELER	45.000.000,00	
46	35	1	43	4	5	5	223	5	6	SERMAYE GİDERLERİ	45.000.000,00	
46	35	1	43	4	5	5	223	5	6	5	GAYRİMENKUL SERMAYE ÜRETİM GİDERLERİ	45.000.000,00
46	35	1	43	4	5	5	468			BANLIYÖ HİZMETLERİNİN YÜRÜTÜLMESİ	2.845.000,00	
46	35	1	43	4	5	5	468	5		MAHALLİ İDARELER	2.845.000,00	
46	35	1	43	4	5	5	468	5	1	PERSONEL GİDERLERİ	1.963.000,00	
46	35	1	43	4	5	5	468	5	1	1	MEMURLAR	1.758.000,00
46	35	1	43	4	5	5	468	5	1	2	SÖZLEŞMELİ PERSONEL	191.000,00
46	35	1	43	4	5	5	468	5	1	4	GEÇİCİ PERSONEL	14.000,00
46	35	1	43	4	5	5	468	5	2	SOSYAL GÜVENLİK KURUMLARINA DEVLET PRİMİ GİDERLERİ	250.000,00	
46	35	1	43	4	5	5	468	5	2	1	MEMURLAR	220.000,00
46	35	1	43	4	5	5	468	5	2	2	SÖZLEŞMELİ PERSONEL	30.000,00
46	35	1	43	4	5	5	468	5	3	MAL VE HİZMET ALIM GİDERLERİ	622.000,00	
46	35	1	43	4	5	5	468	5	3	2	TÜKETİME YÖNELİK MAL VE MALZEME ALIMLARI	11.000,00
46	35	1	43	4	5	5	468	5	3	3	YOLLUKLAR	30.000,00
46	35	1	43	4	5	5	468	5	3	4	GÖREV GİDERLERİ	120.000,00
46	35	1	43	4	5	5	468	5	3	5	HİZMET ALIMLARI	460.000,00
46	35	1	43	4	5	5	468	5	3	7	MENKUL MAL,GAYRİMADDİ HAK ALIM, BAKIM VE ONARIM GİDERLERİ	1.000,00
46	35	1	43	4	5	5	468	5	6	SERMAYE GİDERLERİ	10.000,00	
46	35	1	43	4	5	5	468	5	6	4	GAYRİMENKUL ALIMLARI VE KAMULAŞTIRMASI	10.000,00
46	35	1	43	4	5	5	469			İZBAN HATTI ÜZERİ KARAYOLU VE YAYA ALT / ÜST GEÇİTLERİ	3.000.000,00	
46	35	1	43	4	5	5	469	5		MAHALLİ İDARELER	3.000.000,00	
46	35	1	43	4	5	5	469	5	6	SERMAYE GİDERLERİ	3.000.000,00	
46	35	1	43	4	5	5	469	5	6	5	GAYRİMENKUL SERMAYE ÜRETİM GİDERLERİ	3.000.000,00
46	35	1	43	4	5	5	470			İZMİR BANLIYÖ SİSTEMİNİN GELİŞTİRİLMESİ PROJESİNE İLAVE HATLAR YAPILMASI	3.000.000,00	
46	35	1	43	4	5	5	470	5		MAHALLİ İDARELER	3.000.000,00	
46	35	1	43	4	5	5	470	5	6	SERMAYE GİDERLERİ	3.000.000,00	
46	35	1	43	4	5	5	470	5	6	5	GAYRİMENKUL SERMAYE ÜRETİM GİDERLERİ	3.000.000,00
46	35	1	43	4	5	5	472			RAYLI SİSTEM HİZMETLERİNİN YÜRÜTÜLMESİ	5.548.000,00	
46	35	1	43	4	5	5	472	5		MAHALLİ İDARELER	5.548.000,00	
46	35	1	43	4	5	5	472	5	1	PERSONEL GİDERLERİ	2.946.000,00	
46	35	1	43	4	5	5	472	5	1	1	MEMURLAR	2.018.000,00
46	35	1	43	4	5	5	472	5	1	2	SÖZLEŞMELİ PERSONEL	901.000,00
46	35	1	43	4	5	5	472	5	1	4	GEÇİCİ PERSONEL	27.000,00
46	35	1	43	4	5	5	472	5	2	SOSYAL GÜVENLİK KURUMLARINA DEVLET PRİMİ GİDERLERİ	352.000,00	
46	35	1	43	4	5	5	472	5	2	1	MEMURLAR	209.000,00
46	35	1	43	4	5	5	472	5	2	2	SÖZLEŞMELİ PERSONEL	143.000,00
46	35	1	43	4	5	5	472	5	3	MAL VE HİZMET ALIM GİDERLERİ	2.200.000,00	
46	35	1	43	4	5	5	472	5	3	2	TÜKETİME YÖNELİK MAL VE MALZEME ALIMLARI	11.000,00
46	35	1	43	4	5	5	472	5	3	3	YOLLUKLAR	50.000,00
46	35	1	43	4	5	5	472	5	3	4	GÖREV GİDERLERİ	300.000,00
46	35	1	43	4	5	5	472	5	3	5	HİZMET ALIMLARI	1.810.000,00
46	35	1	43	4	5	5	472	5	3	7	MENKUL MAL,GAYRİMADDİ HAK ALIM, BAKIM VE ONARIM GİDERLERİ	29.000,00
46	35	1	43	4	5	5	472	5	6	SERMAYE GİDERLERİ	50.000,00	
46	35	1	43	4	5	5	472	5	6	4	GAYRİMENKUL ALIMLARI VE KAMULAŞTIRMASI	50.000,00
46	35	1	43	4	5	5	473			TRAMVAY HATLARI YAPIMI İŞİ	301.000.000,00	
46	35	1	43	4	5	5	473	5		MAHALLİ İDARELER	51.000.000,00	
46	35	1	43	4	5	5	473	5	6	SERMAYE GİDERLERİ	51.000.000,00	
46	35	1	43	4	5	5	473	5	6	5	GAYRİMENKUL SERMAYE ÜRETİM GİDERLERİ	51.000.000,00
46	35	1	43	4	5	5	473	7		DIŞ PROJE KREDİLERİ	250.000.000,00	
46	35	1	43	4	5	5	473	7	6	SERMAYE GİDERLERİ	250.000.000,00	
46	35	1	43	4	5	5	473	7	6	5	GAYRİMENKUL SERMAYE ÜRETİM GİDERLERİ	250.000.000,00
46	35	1	43	4	5	5	902			HAFİF RAYLI SİSTEM PROJESİ - F.ALTAIY-NARLIDERE KAYMAKAMLIK METROSU YAPIMI	250.000.000,00	
46	35	1	43	4	5	5	902	7		DIŞ PROJE KREDİLERİ	250.000.000,00	
46	35	1	43	4	5	5	902	7	6	SERMAYE GİDERLERİ	250.000.000,00	
46	35	1	43	4	5	5	902	7	6	5	GAYRİMENKUL SERMAYE ÜRETİM GİDERLERİ	250.000.000,00

ÖDENEK CETVELİ - A (TL)

KURUMSAL SINIFLANDIRMA				FONKSİYONEL SINIFLANDIRMA				F.T	EKONOMİK SINIFLANDIRMA		AÇIKLAMA	2022 YILI BÜTÇE ÖDENEĞİ
I	II	III	IV	I	II	III	IV	I	II			
46	35	1	43	4	5	5	957				HAFİF RAYLI SİSTEM PROJESİ - ÜÇYOL İST.-DEÜ TINAZTEPE KAMPÜSÜ-BUCA KOOP. METROSU YAPIMI	510.000.000,00
46	35	1	43	4	5	5	957	7			DIŞ PROJE KREDİLERİ	510.000.000,00
46	35	1	43	4	5	5	957	7	6		SERMAYE GİDERLERİ	510.000.000,00
46	35	1	43	4	5	5	957	7	6	1	MAMUL MAL ALIMLARI	10.000.000,00
46	35	1	43	4	5	5	957	7	6	5	GAYRİMENKUL SERMAYE ÜRETİM GİDERLERİ	500.000.000,00
46	35	1	43	4	5	5	976				İZMİR HAFİF RAYLI SİSTEMİ ARAÇ DEPOLAMA TESİSLERİ YAPIM İŞİ	150.000.000,00
46	35	1	43	4	5	5	976	5			MAHALLİ İDARELER	150.000.000,00
46	35	1	43	4	5	5	976	5	6		SERMAYE GİDERLERİ	150.000.000,00
46	35	1	43	4	5	5	976	5	6	5	GAYRİMENKUL SERMAYE ÜRETİM GİDERLERİ	150.000.000,00
46	35	1	44								PARK VE BAHÇELER DAİRESİ BAŞKANLIĞI	595.395.000,00
46	35	1	44	7							SAĞLIK HİZMETLERİ	32.921.000,00
46	35	1	44	7	9						SINIFLANDIRMAYA GİRMEYEN SAĞLIK HİZMETLERİ	32.921.000,00
46	35	1	44	7	9	9					SINIFLANDIRMAYA GİRMEYEN SAĞLIK HİZMETLERİ	32.921.000,00
46	35	1	44	7	9	9	335				İZMİR DOĞAL YAŞAM PARKI HİZMETLERİNİN YÜRÜTÜLMESİ	32.921.000,00
46	35	1	44	7	9	9	335	5			MAHALLİ İDARELER	32.921.000,00
46	35	1	44	7	9	9	335	5	1		PERSONEL GİDERLERİ	4.433.000,00
46	35	1	44	7	9	9	335	5	1	1	MEMURLAR	3.904.000,00
46	35	1	44	7	9	9	335	5	1	2	SÖZLEŞMELİ PERSONEL	233.000,00
46	35	1	44	7	9	9	335	5	1	3	İŞÇİLER	263.000,00
46	35	1	44	7	9	9	335	5	1	4	GEÇİCİ PERSONEL	33.000,00
46	35	1	44	7	9	9	335	5	2		SOSYAL GÜVENLİK KURUMLARINA DEVLET PRİMİ GİDERLERİ	492.000,00
46	35	1	44	7	9	9	335	5	2	1	MEMURLAR	400.000,00
46	35	1	44	7	9	9	335	5	2	2	SÖZLEŞMELİ PERSONEL	54.000,00
46	35	1	44	7	9	9	335	5	2	3	İŞÇİLER	38.000,00
46	35	1	44	7	9	9	335	5	3		MAL VE HİZMET ALIM GİDERLERİ	25.595.000,00
46	35	1	44	7	9	9	335	5	3	2	TÜKETİME YÖNELİK MAL VE MALZEME ALIMLARI	6.414.000,00
46	35	1	44	7	9	9	335	5	3	3	YOLLUKLAR	101.000,00
46	35	1	44	7	9	9	335	5	3	4	GÖREV GİDERLERİ	186.000,00
46	35	1	44	7	9	9	335	5	3	5	HİZMET ALIMLARI	17.064.000,00
46	35	1	44	7	9	9	335	5	3	6	TEMSİL VE TANITMA GİDERLERİ	200.000,00
46	35	1	44	7	9	9	335	5	3	7	MENKUL MAL,GAYRİMADDİ HAK ALIM, BAKIM VE ONARIM GİDERLERİ	1.230.000,00
46	35	1	44	7	9	9	335	5	3	8	GAYRİMENKUL MAL BAKIM VE ONARIM GİDERLERİ	400.000,00
46	35	1	44	7	9	9	335	5	5		CARİ TRANSFERLER	100.000,00
46	35	1	44	7	9	9	335	5	5	6	YURTDIŞINA YAPILAN TRANSFERLER	100.000,00
46	35	1	44	7	9	9	335	5	6		SERMAYE GİDERLERİ	2.301.000,00
46	35	1	44	7	9	9	335	5	6	1	MAMUL MAL ALIMLARI	750.000,00
46	35	1	44	7	9	9	335	5	6	2	MENKUL SERMAYE ÜRETİM GİDERLERİ	609.000,00
46	35	1	44	7	9	9	335	5	6	5	GAYRİMENKUL SERMAYE ÜRETİM GİDERLERİ	400.000,00
46	35	1	44	7	9	9	335	5	6	7	GAYRİMENKUL BÜYÜK ONARIM GİDERLERİ	542.000,00
46	35	1	44	8							DİNLENME,KÜLTÜR VE DİN HİZMETLERİ	562.474.000,00
46	35	1	44	8	1						DİNLENME VE SPOR HİZMETLERİ	562.474.000,00
46	35	1	44	8	1	0					DİNLENME VE SPOR HİZMETLERİ	562.474.000,00
46	35	1	44	8	1	0	479				GÜNEY ALANLARI BAKIM HİZMETLERİNİN YÜRÜTÜLMESİ	59.292.000,00
46	35	1	44	8	1	0	479	5			MAHALLİ İDARELER	59.292.000,00
46	35	1	44	8	1	0	479	5	1		PERSONEL GİDERLERİ	6.014.000,00
46	35	1	44	8	1	0	479	5	1	1	MEMURLAR	3.585.000,00
46	35	1	44	8	1	0	479	5	1	2	SÖZLEŞMELİ PERSONEL	1.554.000,00
46	35	1	44	8	1	0	479	5	1	3	İŞÇİLER	861.000,00
46	35	1	44	8	1	0	479	5	1	4	GEÇİCİ PERSONEL	14.000,00
46	35	1	44	8	1	0	479	5	2		SOSYAL GÜVENLİK KURUMLARINA DEVLET PRİMİ GİDERLERİ	726.000,00
46	35	1	44	8	1	0	479	5	2	1	MEMURLAR	375.000,00
46	35	1	44	8	1	0	479	5	2	2	SÖZLEŞMELİ PERSONEL	236.000,00
46	35	1	44	8	1	0	479	5	2	3	İŞÇİLER	115.000,00
46	35	1	44	8	1	0	479	5	3		MAL VE HİZMET ALIM GİDERLERİ	48.326.000,00
46	35	1	44	8	1	0	479	5	3	2	TÜKETİME YÖNELİK MAL VE MALZEME ALIMLARI	42.087.000,00
46	35	1	44	8	1	0	479	5	3	3	YOLLUKLAR	22.000,00
46	35	1	44	8	1	0	479	5	3	4	GÖREV GİDERLERİ	213.000,00
46	35	1	44	8	1	0	479	5	3	5	HİZMET ALIMLARI	5.206.000,00
46	35	1	44	8	1	0	479	5	3	6	TEMSİL VE TANITMA GİDERLERİ	1.000,00
46	35	1	44	8	1	0	479	5	3	7	MENKUL MAL,GAYRİMADDİ HAK ALIM, BAKIM VE ONARIM GİDERLERİ	742.000,00
46	35	1	44	8	1	0	479	5	3	8	GAYRİMENKUL MAL BAKIM VE ONARIM GİDERLERİ	50.000,00
46	35	1	44	8	1	0	479	5	3	9	TEDAVİ VE CENAZE GİDERLERİ	5.000,00
46	35	1	44	8	1	0	479	5	6		SERMAYE GİDERLERİ	4.226.000,00
46	35	1	44	8	1	0	479	5	6	1	MAMUL MAL ALIMLARI	166.000,00
46	35	1	44	8	1	0	479	5	6	2	MENKUL SERMAYE ÜRETİM GİDERLERİ	2.150.000,00
46	35	1	44	8	1	0	479	5	6	5	GAYRİMENKUL SERMAYE ÜRETİM GİDERLERİ	145.000,00
46	35	1	44	8	1	0	479	5	6	7	GAYRİMENKUL BÜYÜK ONARIM GİDERLERİ	1.765.000,00
46	35	1	44	8	1	0	480				MODERN, YENİLİKÇİ, TEMALİ YEŞİL ALANLAR PROJESİ	68.500.000,00
46	35	1	44	8	1	0	480	5			MAHALLİ İDARELER	68.500.000,00
46	35	1	44	8	1	0	480	5	3		MAL VE HİZMET ALIM GİDERLERİ	7.000.000,00
46	35	1	44	8	1	0	480	5	3	2	TÜKETİME YÖNELİK MAL VE MALZEME ALIMLARI	7.000.000,00
46	35	1	44	8	1	0	480	5	6		SERMAYE GİDERLERİ	61.500.000,00
46	35	1	44	8	1	0	480	5	6	1	MAMUL MAL ALIMLARI	6.000.000,00
46	35	1	44	8	1	0	480	5	6	5	GAYRİMENKUL SERMAYE ÜRETİM GİDERLERİ	20.750.000,00
46	35	1	44	8	1	0	480	5	6	7	GAYRİMENKUL BÜYÜK ONARIM GİDERLERİ	34.750.000,00

ÖDENEK CETVELİ - A (TL)

KURUMSAL SINIFLANDIRMA				FONKSİYONEL SINIFLANDIRMA				F.T	EKONOMİK SINIFLANDIRMA		AÇIKLAMA	2022 YILI BÜTÇE ÖDENEĞİ
I	II	III	IV	I	II	III	IV	I	II			
46	35	1	44	8	1	0	484			ESTETİK, NİTELİKLİ MEYDAN, REFÜJ VE KAVŞAKLARDA YEŞİL ALAN DÜZENLEMELERİ	27.000.000,00	
46	35	1	44	8	1	0	484	5		MAHALLİ İDARELER	27.000.000,00	
46	35	1	44	8	1	0	484	5	6	SERMAYE GİDERLERİ	27.000.000,00	
46	35	1	44	8	1	0	484	5	6	5	GAYRİMENKUL SERMAYE ÜRETİM GİDERLERİ	27.000.000,00
46	35	1	44	8	1	0	503			YEŞİL ALTYAPININ KORUNMASI VE YAYGINLAŞTIRILMASI	5.750.000,00	
46	35	1	44	8	1	0	503	5		MAHALLİ İDARELER	5.750.000,00	
46	35	1	44	8	1	0	503	5	6	SERMAYE GİDERLERİ	5.750.000,00	
46	35	1	44	8	1	0	503	5	6	5	GAYRİMENKUL SERMAYE ÜRETİM GİDERLERİ	5.750.000,00
46	35	1	44	8	1	0	529			FLAMİNGO DOĞA PARKI	23.000.000,00	
46	35	1	44	8	1	0	529	5		MAHALLİ İDARELER	23.000.000,00	
46	35	1	44	8	1	0	529	5	6	SERMAYE GİDERLERİ	23.000.000,00	
46	35	1	44	8	1	0	529	5	6	5	GAYRİMENKUL SERMAYE ÜRETİM GİDERLERİ	23.000.000,00
46	35	1	44	8	1	0	530			GEDİZ DELTASI EKOLOJİK RESTORASYONU	750.000,00	
46	35	1	44	8	1	0	530	5		MAHALLİ İDARELER	750.000,00	
46	35	1	44	8	1	0	530	5	6	SERMAYE GİDERLERİ	750.000,00	
46	35	1	44	8	1	0	530	5	6	5	GAYRİMENKUL SERMAYE ÜRETİM GİDERLERİ	750.000,00
46	35	1	44	8	1	0	905			KUZAY ALANLARI BAKIM HİZMETLERİNİN YÜRÜTÜLMESİ	45.772.000,00	
46	35	1	44	8	1	0	905	5		MAHALLİ İDARELER	45.772.000,00	
46	35	1	44	8	1	0	905	5	1	PERSONEL GİDERLERİ	2.900.000,00	
46	35	1	44	8	1	0	905	5	1	1	MEMURLAR	2.886.000,00
46	35	1	44	8	1	0	905	5	1	4	GEÇİCİ PERSONEL	14.000,00
46	35	1	44	8	1	0	905	5	2	SOSYAL GÜVENLİK KURUMLARINA DEVLET PRİMİ GİDERLERİ	298.000,00	
46	35	1	44	8	1	0	905	5	2	1	MEMURLAR	298.000,00
46	35	1	44	8	1	0	905	5	3	MAL VE HİZMET ALIM GİDERLERİ	38.844.000,00	
46	35	1	44	8	1	0	905	5	3	2	TÜKETİME YÖNELİK MAL VE MALZEME ALIMLARI	32.084.000,00
46	35	1	44	8	1	0	905	5	3	3	YOLLUKLAR	26.000,00
46	35	1	44	8	1	0	905	5	3	4	GÖREV GİDERLERİ	82.000,00
46	35	1	44	8	1	0	905	5	3	5	HİZMET ALIMLARI	5.156.000,00
46	35	1	44	8	1	0	905	5	3	6	TEMSİL VE TANITMA GİDERLERİ	1.000,00
46	35	1	44	8	1	0	905	5	3	7	MENKUL MAL, GAYRİMADDİ HAK ALIM, BAKIM VE ONARIM GİDERLERİ	1.440.000,00
46	35	1	44	8	1	0	905	5	3	8	GAYRİMENKUL MAL BAKIM VE ONARIM GİDERLERİ	50.000,00
46	35	1	44	8	1	0	905	5	3	9	TEDAVİ VE CENAZE GİDERLERİ	5.000,00
46	35	1	44	8	1	0	905	5	6	SERMAYE GİDERLERİ	3.730.000,00	
46	35	1	44	8	1	0	905	5	6	1	MAMUL MAL ALIMLARI	1.540.000,00
46	35	1	44	8	1	0	905	5	6	2	MENKUL SERMAYE ÜRETİM GİDERLERİ	900.000,00
46	35	1	44	8	1	0	905	5	6	5	GAYRİMENKUL SERMAYE ÜRETİM GİDERLERİ	180.000,00
46	35	1	44	8	1	0	905	5	6	7	GAYRİMENKUL BÜYÜK ONARIM GİDERLERİ	1.110.000,00
46	35	1	44	8	1	0	906			YEŞİL ALANLAR YAPIM HİZMETLERİNİN YÜRÜTÜLMESİ	208.123.000,00	
46	35	1	44	8	1	0	906	5		MAHALLİ İDARELER	208.123.000,00	
46	35	1	44	8	1	0	906	5	1	PERSONEL GİDERLERİ	2.445.000,00	
46	35	1	44	8	1	0	906	5	1	1	MEMURLAR	1.008.000,00
46	35	1	44	8	1	0	906	5	1	2	SÖZLEŞMELİ PERSONEL	1.066.000,00
46	35	1	44	8	1	0	906	5	1	3	İŞÇİLER	357.000,00
46	35	1	44	8	1	0	906	5	1	4	GEÇİCİ PERSONEL	14.000,00
46	35	1	44	8	1	0	906	5	2	SOSYAL GÜVENLİK KURUMLARINA DEVLET PRİMİ GİDERLERİ	314.000,00	
46	35	1	44	8	1	0	906	5	2	1	MEMURLAR	101.000,00
46	35	1	44	8	1	0	906	5	2	2	SÖZLEŞMELİ PERSONEL	176.000,00
46	35	1	44	8	1	0	906	5	2	3	İŞÇİLER	37.000,00
46	35	1	44	8	1	0	906	5	3	MAL VE HİZMET ALIM GİDERLERİ	205.279.000,00	
46	35	1	44	8	1	0	906	5	3	2	TÜKETİME YÖNELİK MAL VE MALZEME ALIMLARI	3.045.000,00
46	35	1	44	8	1	0	906	5	3	3	YOLLUKLAR	20.000,00
46	35	1	44	8	1	0	906	5	3	5	HİZMET ALIMLARI	202.176.000,00
46	35	1	44	8	1	0	906	5	3	7	MENKUL MAL, GAYRİMADDİ HAK ALIM, BAKIM VE ONARIM GİDERLERİ	38.000,00
46	35	1	44	8	1	0	906	5	6	SERMAYE GİDERLERİ	85.000,00	
46	35	1	44	8	1	0	906	5	6	1	MAMUL MAL ALIMLARI	25.000,00
46	35	1	44	8	1	0	906	5	6	2	MENKUL SERMAYE ÜRETİM GİDERLERİ	60.000,00
46	35	1	44	8	1	0	948			AĞAÇLANDIRMA FAALİYETLERİNİN YÜRÜTÜLMESİ	120.725.000,00	
46	35	1	44	8	1	0	948	5		MAHALLİ İDARELER	120.725.000,00	
46	35	1	44	8	1	0	948	5	1	PERSONEL GİDERLERİ	5.759.000,00	
46	35	1	44	8	1	0	948	5	1	1	MEMURLAR	2.659.000,00
46	35	1	44	8	1	0	948	5	1	2	SÖZLEŞMELİ PERSONEL	534.000,00
46	35	1	44	8	1	0	948	5	1	3	İŞÇİLER	2.552.000,00
46	35	1	44	8	1	0	948	5	1	4	GEÇİCİ PERSONEL	14.000,00
46	35	1	44	8	1	0	948	5	2	SOSYAL GÜVENLİK KURUMLARINA DEVLET PRİMİ GİDERLERİ	818.000,00	
46	35	1	44	8	1	0	948	5	2	1	MEMURLAR	291.000,00
46	35	1	44	8	1	0	948	5	2	2	SÖZLEŞMELİ PERSONEL	83.000,00
46	35	1	44	8	1	0	948	5	2	3	İŞÇİLER	444.000,00
46	35	1	44	8	1	0	948	5	3	MAL VE HİZMET ALIM GİDERLERİ	96.021.000,00	
46	35	1	44	8	1	0	948	5	3	2	TÜKETİME YÖNELİK MAL VE MALZEME ALIMLARI	21.319.000,00
46	35	1	44	8	1	0	948	5	3	3	YOLLUKLAR	26.000,00
46	35	1	44	8	1	0	948	5	3	4	GÖREV GİDERLERİ	270.000,00
46	35	1	44	8	1	0	948	5	3	5	HİZMET ALIMLARI	72.041.000,00
46	35	1	44	8	1	0	948	5	3	6	TEMSİL VE TANITMA GİDERLERİ	100.000,00
46	35	1	44	8	1	0	948	5	3	7	MENKUL MAL, GAYRİMADDİ HAK ALIM, BAKIM VE ONARIM GİDERLERİ	2.200.000,00
46	35	1	44	8	1	0	948	5	3	8	GAYRİMENKUL MAL BAKIM VE ONARIM GİDERLERİ	65.000,00

ÖDENEK CETVELİ - A (TL)

KURUMSAL SINIFLANDIRMA				FONKSİYONEL SINIFLANDIRMA				F.T	EKONOMİK SINIFLANDIRMA		AÇIKLAMA	2022 YILI BÜTÇE ÖDENEĞİ
I	II	III	IV	I	II	III	IV	I	II			
46	35	1	44	8	1	0	948	5	6		SERMAYE GİDERLERİ	18.127.000,00
46	35	1	44	8	1	0	948	5	6	1	MAMUL MAL ALIMLARI	8.351.000,00
46	35	1	44	8	1	0	948	5	6	2	MENKUL SERMAYE ÜRETİM GİDERLERİ	8.250.000,00
46	35	1	44	8	1	0	948	5	6	5	GAYRİMENKUL SERMAYE ÜRETİM GİDERLERİ	500.000,00
46	35	1	44	8	1	0	948	5	6	6	MENKUL MALLARIN BÜYÜK ONARIM GİDERLERİ	100.000,00
46	35	1	44	8	1	0	948	5	6	7	GAYRİMENKUL BÜYÜK ONARIM GİDERLERİ	926.000,00
46	35	1	44	8	1	0	956				YEŞİL ALAN PLANLAMA PROJE FAALİYETLERİNİN YÜRÜTÜLMESİ	3.562.000,00
46	35	1	44	8	1	0	956	5			MAHALLİ İDARELER	3.562.000,00
46	35	1	44	8	1	0	956	5	1		PERSONEL GİDERLERİ	1.527.000,00
46	35	1	44	8	1	0	956	5	1	1	MEMURLAR	1.513.000,00
46	35	1	44	8	1	0	956	5	1	4	GEÇİCİ PERSONEL	14.000,00
46	35	1	44	8	1	0	956	5	2		SOSYAL GÜVENLİK KURUMLARINA DEVLET PRİMİ GİDERLERİ	179.000,00
46	35	1	44	8	1	0	956	5	2	1	MEMURLAR	179.000,00
46	35	1	44	8	1	0	956	5	3		MAL VE HİZMET ALIM GİDERLERİ	1.212.000,00
46	35	1	44	8	1	0	956	5	3	2	TÜKETİME YÖNELİK MAL VE MALZEME ALIMLARI	150.000,00
46	35	1	44	8	1	0	956	5	3	3	YOLLUKLAR	35.000,00
46	35	1	44	8	1	0	956	5	3	4	GÖREV GİDERLERİ	120.000,00
46	35	1	44	8	1	0	956	5	3	5	HİZMET ALIMLARI	471.000,00
46	35	1	44	8	1	0	956	5	3	6	TEMSİL VE TANITMA GİDERLERİ	300.000,00
46	35	1	44	8	1	0	956	5	3	7	MENKUL MAL, GAYRİMADDİ HAK ALIM, BAKIM VE ONARIM GİDERLERİ	136.000,00
46	35	1	44	8	1	0	956	5	5		CARİ TRANSFERLER	12.000,00
46	35	1	44	8	1	0	956	5	5	6	YURTDIŞINA YAPILAN TRANSFERLER	12.000,00
46	35	1	44	8	1	0	956	5	6		SERMAYE GİDERLERİ	632.000,00
46	35	1	44	8	1	0	956	5	6	1	MAMUL MAL ALIMLARI	132.000,00
46	35	1	44	8	1	0	956	5	6	5	GAYRİMENKUL SERMAYE ÜRETİM GİDERLERİ	500.000,00
46	35	1	45								YAZI İŞLERİ VE KARARLAR DAİRESİ BAŞKANLIĞI	9.466.000,00
46	35	1	45	1							GENEL KAMU HİZMETLERİ	9.466.000,00
46	35	1	45	1	3						GENEL HİZMETLER	9.466.000,00
46	35	1	45	1	3	9					DİĞER GENEL HİZMETLER	9.466.000,00
46	35	1	45	1	3	9	0				DİĞER GENEL HİZMETLER	9.466.000,00
46	35	1	45	1	3	9	0	5			MAHALLİ İDARELER	9.466.000,00
46	35	1	45	1	3	9	0	5	1		PERSONEL GİDERLERİ	5.041.000,00
46	35	1	45	1	3	9	0	5	1	1	MEMURLAR	5.041.000,00
46	35	1	45	1	3	9	0	5	2		SOSYAL GÜVENLİK KURUMLARINA DEVLET PRİMİ GİDERLERİ	644.000,00
46	35	1	45	1	3	9	0	5	2	1	MEMURLAR	644.000,00
46	35	1	45	1	3	9	0	5	3		MAL VE HİZMET ALIM GİDERLERİ	2.816.000,00
46	35	1	45	1	3	9	0	5	3	2	TÜKETİME YÖNELİK MAL VE MALZEME ALIMLARI	435.000,00
46	35	1	45	1	3	9	0	5	3	3	YOLLUKLAR	46.000,00
46	35	1	45	1	3	9	0	5	3	5	HİZMET ALIMLARI	1.675.000,00
46	35	1	45	1	3	9	0	5	3	6	TEMSİL VE TANITMA GİDERLERİ	313.000,00
46	35	1	45	1	3	9	0	5	3	7	MENKUL MAL, GAYRİMADDİ HAK ALIM, BAKIM VE ONARIM GİDERLERİ	347.000,00
46	35	1	45	1	3	9	0	5	6		SERMAYE GİDERLERİ	965.000,00
46	35	1	45	1	3	9	0	5	6	1	MAMUL MAL ALIMLARI	965.000,00
46	35	1	46								ZABITA DAİRESİ BAŞKANLIĞI	96.689.000,00
46	35	1	46	3							KAMU DÜZENİ VE GÜVENLİK HİZMETLERİ	96.689.000,00
46	35	1	46	3	9						SINIFLANDIRMAYA GİRMEYEN KAMU DÜZENİ VE GÜVENLİK HİZMETLERİ	96.689.000,00
46	35	1	46	3	9	9					SINIFLANDIRMAYA GİRMEYEN KAMU DÜZENİ VE GÜVENLİK HİZMETLERİ	96.689.000,00
46	35	1	46	3	9	9	490				ZABITA HİZMETLERİNİN YÜRÜTÜLMESİ	7.092.000,00
46	35	1	46	3	9	9	490	5			MAHALLİ İDARELER	7.092.000,00
46	35	1	46	3	9	9	490	5	1		PERSONEL GİDERLERİ	955.000,00
46	35	1	46	3	9	9	490	5	1	1	MEMURLAR	955.000,00
46	35	1	46	3	9	9	490	5	2		SOSYAL GÜVENLİK KURUMLARINA DEVLET PRİMİ GİDERLERİ	102.000,00
46	35	1	46	3	9	9	490	5	2	1	MEMURLAR	102.000,00
46	35	1	46	3	9	9	490	5	3		MAL VE HİZMET ALIM GİDERLERİ	5.785.000,00
46	35	1	46	3	9	9	490	5	3	2	TÜKETİME YÖNELİK MAL VE MALZEME ALIMLARI	1.542.000,00
46	35	1	46	3	9	9	490	5	3	3	YOLLUKLAR	30.000,00
46	35	1	46	3	9	9	490	5	3	4	GÖREV GİDERLERİ	7.000,00
46	35	1	46	3	9	9	490	5	3	5	HİZMET ALIMLARI	4.020.000,00
46	35	1	46	3	9	9	490	5	3	6	TEMSİL VE TANITMA GİDERLERİ	10.000,00
46	35	1	46	3	9	9	490	5	3	7	MENKUL MAL, GAYRİMADDİ HAK ALIM, BAKIM VE ONARIM GİDERLERİ	171.000,00
46	35	1	46	3	9	9	490	5	3	8	GAYRİMENKUL MAL BAKIM VE ONARIM GİDERLERİ	5.000,00
46	35	1	46	3	9	9	490	5	6		SERMAYE GİDERLERİ	250.000,00
46	35	1	46	3	9	9	490	5	6	1	MAMUL MAL ALIMLARI	250.000,00
46	35	1	46	3	9	9	826				ZABITA DENETİM HİZMETLERİNİN YÜRÜTÜLMESİ	64.321.000,00
46	35	1	46	3	9	9	826	5			MAHALLİ İDARELER	64.321.000,00
46	35	1	46	3	9	9	826	5	1		PERSONEL GİDERLERİ	48.984.000,00
46	35	1	46	3	9	9	826	5	1	1	MEMURLAR	48.937.000,00
46	35	1	46	3	9	9	826	5	1	4	GEÇİCİ PERSONEL	47.000,00
46	35	1	46	3	9	9	826	5	2		SOSYAL GÜVENLİK KURUMLARINA DEVLET PRİMİ GİDERLERİ	4.890.000,00
46	35	1	46	3	9	9	826	5	2	1	MEMURLAR	4.890.000,00
46	35	1	46	3	9	9	826	5	3		MAL VE HİZMET ALIM GİDERLERİ	10.427.000,00
46	35	1	46	3	9	9	826	5	3	2	TÜKETİME YÖNELİK MAL VE MALZEME ALIMLARI	164.000,00
46	35	1	46	3	9	9	826	5	3	3	YOLLUKLAR	120.000,00
46	35	1	46	3	9	9	826	5	3	4	GÖREV GİDERLERİ	65.000,00
46	35	1	46	3	9	9	826	5	3	5	HİZMET ALIMLARI	10.034.000,00

ÖDENEK CETVELİ - A (TL)

KURUMSAL SINIFLANDIRMA				FONKSİYONEL SINIFLANDIRMA				F.T	EKONOMİK SINIFLANDIRMA		AÇIKLAMA	2022 YILI BÜTÇE ÖDENEĞİ
I	II	III	IV	I	II	III	IV	I	II			
46	35	1	46	3	9	9	826	5	3	6	TEMSİL VE TANITMA GİDERLERİ	1.000,00
46	35	1	46	3	9	9	826	5	3	7	MENKUL MAL,GAYRİMADDİ HAK ALIM, BAKIM VE ONARIM GİDERLERİ	40.000,00
46	35	1	46	3	9	9	826	5	3	8	GAYRİMENKUL MAL BAKIM VE ONARIM GİDERLERİ	2.000,00
46	35	1	46	3	9	9	826	5	3	9	TEDAVİ VE CENAZE GİDERLERİ	1.000,00
46	35	1	46	3	9	9	826	5	6		SERMAYE GİDERLERİ	20.000,00
46	35	1	46	3	9	9	826	5	6	1	MAMUL MAL ALIMLARI	20.000,00
46	35	1	46	3	9	9	832				ZABITA TRAFİK HİZMETLERİNİN YÜRÜTÜLMESİ	20.458.000,00
46	35	1	46	3	9	9	832	5			MAHALLİ İDARELER	20.458.000,00
46	35	1	46	3	9	9	832	5	1		PERSONEL GİDERLERİ	9.162.000,00
46	35	1	46	3	9	9	832	5	1	1	MEMURLAR	9.162.000,00
46	35	1	46	3	9	9	832	5	2		SOSYAL GÜVENLİK KURUMLARINA DEVLET PRİMİ GİDERLERİ	1.053.000,00
46	35	1	46	3	9	9	832	5	2	1	MEMURLAR	1.053.000,00
46	35	1	46	3	9	9	832	5	3		MAL VE HİZMET ALIM GİDERLERİ	10.238.000,00
46	35	1	46	3	9	9	832	5	3	2	TÜKETİME YÖNELİK MAL VE MALZEME ALIMLARI	115.000,00
46	35	1	46	3	9	9	832	5	3	3	YOLLUKLAR	34.000,00
46	35	1	46	3	9	9	832	5	3	4	GÖREV GİDERLERİ	31.000,00
46	35	1	46	3	9	9	832	5	3	5	HİZMET ALIMLARI	10.030.000,00
46	35	1	46	3	9	9	832	5	3	6	TEMSİL VE TANITMA GİDERLERİ	1.000,00
46	35	1	46	3	9	9	832	5	3	7	MENKUL MAL,GAYRİMADDİ HAK ALIM, BAKIM VE ONARIM GİDERLERİ	25.000,00
46	35	1	46	3	9	9	832	5	3	8	GAYRİMENKUL MAL BAKIM VE ONARIM GİDERLERİ	2.000,00
46	35	1	46	3	9	9	832	5	6		SERMAYE GİDERLERİ	5.000,00
46	35	1	46	3	9	9	832	5	6	1	MAMUL MAL ALIMLARI	5.000,00
46	35	1	46	3	9	9	835				ÇEVRE VE İMAR ZABITASI HİZMETLERİNİN YÜRÜTÜLMESİ	4.818.000,00
46	35	1	46	3	9	9	835	5			MAHALLİ İDARELER	4.818.000,00
46	35	1	46	3	9	9	835	5	1		PERSONEL GİDERLERİ	4.136.000,00
46	35	1	46	3	9	9	835	5	1	1	MEMURLAR	4.136.000,00
46	35	1	46	3	9	9	835	5	2		SOSYAL GÜVENLİK KURUMLARINA DEVLET PRİMİ GİDERLERİ	526.000,00
46	35	1	46	3	9	9	835	5	2	1	MEMURLAR	526.000,00
46	35	1	46	3	9	9	835	5	3		MAL VE HİZMET ALIM GİDERLERİ	151.000,00
46	35	1	46	3	9	9	835	5	3	2	TÜKETİME YÖNELİK MAL VE MALZEME ALIMLARI	55.000,00
46	35	1	46	3	9	9	835	5	3	3	YOLLUKLAR	40.000,00
46	35	1	46	3	9	9	835	5	3	4	GÖREV GİDERLERİ	15.000,00
46	35	1	46	3	9	9	835	5	3	5	HİZMET ALIMLARI	16.000,00
46	35	1	46	3	9	9	835	5	3	6	TEMSİL VE TANITMA GİDERLERİ	1.000,00
46	35	1	46	3	9	9	835	5	3	7	MENKUL MAL,GAYRİMADDİ HAK ALIM, BAKIM VE ONARIM GİDERLERİ	22.000,00
46	35	1	46	3	9	9	835	5	3	8	GAYRİMENKUL MAL BAKIM VE ONARIM GİDERLERİ	2.000,00
46	35	1	46	3	9	9	835	5	6		SERMAYE GİDERLERİ	5.000,00
46	35	1	46	3	9	9	835	5	6	1	MAMUL MAL ALIMLARI	5.000,00
46	35	1	47								KENTSEL DÖNÜŞÜM DAİRESİ BAŞKANLIĞI	52.242.000,00
46	35	1	47	6							İSKAN VE TOPLUM REFAHI HİZMETLERİ	52.242.000,00
46	35	1	47	6	1						İSKAN İŞLERİ VE HİZMETLERİ	52.242.000,00
46	35	1	47	6	1	0					İSKAN İŞLERİ VE HİZMETLERİ	52.242.000,00
46	35	1	47	6	1	0	491				YERİNDE VE UZLAŞMAYA DAYALI KENTSEL DÖNÜŞÜM HİZMETLERİNİN YÜRÜTÜLMESİ	52.242.000,00
46	35	1	47	6	1	0	491	5			MAHALLİ İDARELER	52.242.000,00
46	35	1	47	6	1	0	491	5	1		PERSONEL GİDERLERİ	5.429.000,00
46	35	1	47	6	1	0	491	5	1	1	MEMURLAR	3.757.000,00
46	35	1	47	6	1	0	491	5	1	2	SÖZLEŞMELİ PERSONEL	1.624.000,00
46	35	1	47	6	1	0	491	5	1	4	GEÇİCİ PERSONEL	48.000,00
46	35	1	47	6	1	0	491	5	2		SOSYAL GÜVENLİK KURUMLARINA DEVLET PRİMİ GİDERLERİ	674.000,00
46	35	1	47	6	1	0	491	5	2	1	MEMURLAR	408.000,00
46	35	1	47	6	1	0	491	5	2	2	SÖZLEŞMELİ PERSONEL	266.000,00
46	35	1	47	6	1	0	491	5	3		MAL VE HİZMET ALIM GİDERLERİ	898.000,00
46	35	1	47	6	1	0	491	5	3	2	TÜKETİME YÖNELİK MAL VE MALZEME ALIMLARI	213.000,00
46	35	1	47	6	1	0	491	5	3	3	YOLLUKLAR	47.000,00
46	35	1	47	6	1	0	491	5	3	4	GÖREV GİDERLERİ	93.000,00
46	35	1	47	6	1	0	491	5	3	5	HİZMET ALIMLARI	344.000,00
46	35	1	47	6	1	0	491	5	3	6	TEMSİL VE TANITMA GİDERLERİ	37.000,00
46	35	1	47	6	1	0	491	5	3	7	MENKUL MAL,GAYRİMADDİ HAK ALIM, BAKIM VE ONARIM GİDERLERİ	156.000,00
46	35	1	47	6	1	0	491	5	3	8	GAYRİMENKUL MAL BAKIM VE ONARIM GİDERLERİ	8.000,00
46	35	1	47	6	1	0	491	5	5		CARİ TRANSFERLER	10.182.000,00
46	35	1	47	6	1	0	491	5	5	4	HANE HALKINA YAPILAN TRANSFERLER	10.182.000,00
46	35	1	47	6	1	0	491	5	6		SERMAYE GİDERLERİ	35.059.000,00
46	35	1	47	6	1	0	491	5	6	1	MAMUL MAL ALIMLARI	8.000,00
46	35	1	47	6	1	0	491	5	6	4	GAYRİMENKUL ALIMLARI VE KAMULAŞTIRMASI	30.000.000,00
46	35	1	47	6	1	0	491	5	6	5	GAYRİMENKUL SERMAYE ÜRETİM GİDERLERİ	5.051.000,00
46	35	1	48								SOSYAL HİZMETLER DAİRESİ BAŞKANLIĞI	435.392.000,00
46	35	1	48	10							SOSYAL GÜVENLİK VE SOSYAL YARDIM HİZMETLERİ	435.392.000,00
46	35	1	48	10	2						YAŞLILIK YARDIMI HİZMETLERİ	41.776.000,00
46	35	1	48	10	2	0					YAŞLILIK YARDIMI HİZMETLERİ	41.776.000,00
46	35	1	48	10	2	0	432				HUZUREVİ HİZMETLERİNİN YÜRÜTÜLMESİ	41.776.000,00
46	35	1	48	10	2	0	432	5			MAHALLİ İDARELER	41.776.000,00
46	35	1	48	10	2	0	432	5	1		PERSONEL GİDERLERİ	7.117.000,00
46	35	1	48	10	2	0	432	5	1	1	MEMURLAR	3.879.000,00
46	35	1	48	10	2	0	432	5	1	2	SÖZLEŞMELİ PERSONEL	2.931.000,00
46	35	1	48	10	2	0	432	5	1	4	GEÇİCİ PERSONEL	307.000,00

ÖDENEK CETVELİ - A (TL)

KURUMSAL SINIFLANDIRMA				FONKSİYONEL SINIFLANDIRMA				F.T	EKONOMİK SINIFLANDIRMA		AÇIKLAMA	2022 YILI BÜTÇE ÖDENEĞİ
I	II	III	IV	I	II	III	IV	I	II			
46	35	1	48	10	2	0	432	5	2		SOSYAL GÜVENLİK KURUMLARINA DEVLET PRİMİ GİDERLERİ	980.000,00
46	35	1	48	10	2	0	432	5	2	1	MEMURLAR	485.000,00
46	35	1	48	10	2	0	432	5	2	2	SÖZLEŞMELİ PERSONEL	495.000,00
46	35	1	48	10	2	0	432	5	3		MAL VE HİZMET ALIM GİDERLERİ	32.305.000,00
46	35	1	48	10	2	0	432	5	3	2	TÜKETİME YÖNELİK MAL VE MALZEME ALIMLARI	4.021.000,00
46	35	1	48	10	2	0	432	5	3	3	YOLLUKLAR	15.000,00
46	35	1	48	10	2	0	432	5	3	4	GÖREV GİDERLERİ	56.000,00
46	35	1	48	10	2	0	432	5	3	5	HİZMET ALIMLARI	27.035.000,00
46	35	1	48	10	2	0	432	5	3	6	TEMSİL VE TANITMA GİDERLERİ	220.000,00
46	35	1	48	10	2	0	432	5	3	7	MENKUL MAL,GAYRİMADDİ HAK ALIM, BAKIM VE ONARIM GİDERLERİ	902.000,00
46	35	1	48	10	2	0	432	5	3	8	GAYRİMENKUL MAL BAKIM VE ONARIM GİDERLERİ	15.000,00
46	35	1	48	10	2	0	432	5	3	9	TEDAVİ VE CENAZE GİDERLERİ	41.000,00
46	35	1	48	10	2	0	432	5	5		CARİ TRANSFERLER	324.000,00
46	35	1	48	10	2	0	432	5	5	1	GÖREV ZARARLARI	24.000,00
46	35	1	48	10	2	0	432	5	5	4	HANE HALKINA YAPILAN TRANSFERLER	300.000,00
46	35	1	48	10	2	0	432	5	6		SERMAYE GİDERLERİ	1.050.000,00
46	35	1	48	10	2	0	432	5	6	1	MAMUL MAL ALIMLARI	1.050.000,00
46	35	1	48	10	7						SOSYAL GÜVENLİĞİ BULUNMAYANLARA SAĞLANAN HİZMETLER	393.616.000,00
46	35	1	48	10	7	0					SOSYAL GÜVENLİĞİ BULUNMAYANLARA SAĞLANAN HİZMETLER	393.616.000,00
46	35	1	48	10	7	0	0				SOSYAL GÜVENLİĞİ BULUNMAYANLARA SAĞLANAN HİZMETLER	21.346.000,00
46	35	1	48	10	7	0	0	5			MAHALLİ İDARELER	21.346.000,00
46	35	1	48	10	7	0	0	5	1		PERSONEL GİDERLERİ	2.197.000,00
46	35	1	48	10	7	0	0	5	1	1	MEMURLAR	1.170.000,00
46	35	1	48	10	7	0	0	5	1	2	SÖZLEŞMELİ PERSONEL	987.000,00
46	35	1	48	10	7	0	0	5	1	4	GEÇİCİ PERSONEL	40.000,00
46	35	1	48	10	7	0	0	5	2		SOSYAL GÜVENLİK KURUMLARINA DEVLET PRİMİ GİDERLERİ	286.000,00
46	35	1	48	10	7	0	0	5	2	1	MEMURLAR	121.000,00
46	35	1	48	10	7	0	0	5	2	2	SÖZLEŞMELİ PERSONEL	165.000,00
46	35	1	48	10	7	0	0	5	3		MAL VE HİZMET ALIM GİDERLERİ	18.133.000,00
46	35	1	48	10	7	0	0	5	3	2	TÜKETİME YÖNELİK MAL VE MALZEME ALIMLARI	1.325.000,00
46	35	1	48	10	7	0	0	5	3	3	YOLLUKLAR	6.000,00
46	35	1	48	10	7	0	0	5	3	4	GÖREV GİDERLERİ	2.000,00
46	35	1	48	10	7	0	0	5	3	5	HİZMET ALIMLARI	15.106.000,00
46	35	1	48	10	7	0	0	5	3	7	MENKUL MAL,GAYRİMADDİ HAK ALIM, BAKIM VE ONARIM GİDERLERİ	1.594.000,00
46	35	1	48	10	7	0	0	5	3	8	GAYRİMENKUL MAL BAKIM VE ONARIM GİDERLERİ	100.000,00
46	35	1	48	10	7	0	0	5	6		SERMAYE GİDERLERİ	730.000,00
46	35	1	48	10	7	0	0	5	6	1	MAMUL MAL ALIMLARI	230.000,00
46	35	1	48	10	7	0	0	5	6	7	GAYRİMENKUL BÜYÜK ONARIM GİDERLERİ	500.000,00
46	35	1	48	10	7	0	164				İHTİYAÇ SAHİPLERİNE AYNI VE NAKDİ YARDIM	100.010.000,00
46	35	1	48	10	7	0	164	5			MAHALLİ İDARELER	100.010.000,00
46	35	1	48	10	7	0	164	5	3		MAL VE HİZMET ALIM GİDERLERİ	48.010.000,00
46	35	1	48	10	7	0	164	5	3	2	TÜKETİME YÖNELİK MAL VE MALZEME ALIMLARI	39.140.000,00
46	35	1	48	10	7	0	164	5	3	5	HİZMET ALIMLARI	505.000,00
46	35	1	48	10	7	0	164	5	3	6	TEMSİL VE TANITMA GİDERLERİ	720.000,00
46	35	1	48	10	7	0	164	5	3	7	MENKUL MAL,GAYRİMADDİ HAK ALIM, BAKIM VE ONARIM GİDERLERİ	7.645.000,00
46	35	1	48	10	7	0	164	5	5		CARİ TRANSFERLER	52.000.000,00
46	35	1	48	10	7	0	164	5	5	4	HANE HALKINA YAPILAN TRANSFERLER	52.000.000,00
46	35	1	48	10	7	0	211				İHTİYAÇ SAHİBİ ÖĞRENCİLERE YARDIM PROJESİ	14.640.000,00
46	35	1	48	10	7	0	211	5			MAHALLİ İDARELER	14.640.000,00
46	35	1	48	10	7	0	211	5	3		MAL VE HİZMET ALIM GİDERLERİ	6.390.000,00
46	35	1	48	10	7	0	211	5	3	2	TÜKETİME YÖNELİK MAL VE MALZEME ALIMLARI	6.140.000,00
46	35	1	48	10	7	0	211	5	3	7	MENKUL MAL,GAYRİMADDİ HAK ALIM, BAKIM VE ONARIM GİDERLERİ	250.000,00
46	35	1	48	10	7	0	211	5	5		CARİ TRANSFERLER	5.000.000,00
46	35	1	48	10	7	0	211	5	5	4	HANE HALKINA YAPILAN TRANSFERLER	5.000.000,00
46	35	1	48	10	7	0	211	5	6		SERMAYE GİDERLERİ	3.250.000,00
46	35	1	48	10	7	0	211	5	6	1	MAMUL MAL ALIMLARI	3.000.000,00
46	35	1	48	10	7	0	211	5	6	5	GAYRİMENKUL SERMAYE ÜRETİM GİDERLERİ	250.000,00
46	35	1	48	10	7	0	215				KURUMLARA VE ENGELLİ KİŞİLERE MALZEME YARDIMI	3.065.000,00
46	35	1	48	10	7	0	215	5			MAHALLİ İDARELER	3.065.000,00
46	35	1	48	10	7	0	215	5	3		MAL VE HİZMET ALIM GİDERLERİ	2.565.000,00
46	35	1	48	10	7	0	215	5	3	7	MENKUL MAL,GAYRİMADDİ HAK ALIM, BAKIM VE ONARIM GİDERLERİ	65.000,00
46	35	1	48	10	7	0	215	5	3	9	TEDAVİ VE CENAZE GİDERLERİ	2.500.000,00
46	35	1	48	10	7	0	215	5	6		SERMAYE GİDERLERİ	500.000,00
46	35	1	48	10	7	0	215	5	6	1	MAMUL MAL ALIMLARI	500.000,00
46	35	1	48	10	7	0	388				SOSYAL DESTEK VE YARDIM AMAÇLI YİYECEK,İÇECEK DAĞITIM HİZMETİ	73.727.000,00
46	35	1	48	10	7	0	388	5			MAHALLİ İDARELER	73.727.000,00
46	35	1	48	10	7	0	388	5	1		PERSONEL GİDERLERİ	4.294.000,00
46	35	1	48	10	7	0	388	5	1	1	MEMURLAR	2.840.000,00
46	35	1	48	10	7	0	388	5	1	2	SÖZLEŞMELİ PERSONEL	643.000,00
46	35	1	48	10	7	0	388	5	1	3	İŞÇİLER	688.000,00
46	35	1	48	10	7	0	388	5	1	4	GEÇİCİ PERSONEL	123.000,00
46	35	1	48	10	7	0	388	5	2		SOSYAL GÜVENLİK KURUMLARINA DEVLET PRİMİ GİDERLERİ	560.000,00
46	35	1	48	10	7	0	388	5	2	1	MEMURLAR	338.000,00
46	35	1	48	10	7	0	388	5	2	2	SÖZLEŞMELİ PERSONEL	109.000,00
46	35	1	48	10	7	0	388	5	2	3	İŞÇİLER	113.000,00

ÖDENEK CETVELİ - A (TL)

KURUMSAL SINIFLANDIRMA				FONKSİYONEL SINIFLANDIRMA				F.T	EKONOMİK SINIFLANDIRMA		AÇIKLAMA	2022 YILI BÜTÇE ÖDENEĞİ
I	II	III	IV	I	II	III	IV	I	II			
46	35	1	48	10	7	0	388	5	3		MAL VE HİZMET ALIM GİDERLERİ	68.436.000,00
46	35	1	48	10	7	0	388	5	3	2	TÜKETİME YÖNELİK MAL VE MALZEME ALIMLARI	42.311.000,00
46	35	1	48	10	7	0	388	5	3	3	YOLLUKLAR	16.000,00
46	35	1	48	10	7	0	388	5	3	4	GÖREV GİDERLERİ	30.000,00
46	35	1	48	10	7	0	388	5	3	5	HİZMET ALIMLARI	24.163.000,00
46	35	1	48	10	7	0	388	5	3	6	TEMSİL VE TANITMA GİDERLERİ	25.000,00
46	35	1	48	10	7	0	388	5	3	7	MENKUL MAL,GAYRİMADDİ HAK ALIM, BAKIM VE ONARIM GİDERLERİ	1.880.000,00
46	35	1	48	10	7	0	388	5	3	8	GAYRİMENKUL MAL BAKIM VE ONARIM GİDERLERİ	9.000,00
46	35	1	48	10	7	0	388	5	3	9	TEDAVİ VE CEZAE GİDERLERİ	2.000,00
46	35	1	48	10	7	0	388	5	6		SERMAYE GİDERLERİ	437.000,00
46	35	1	48	10	7	0	388	5	6	1	MAMUL MAL ALIMLARI	37.000,00
46	35	1	48	10	7	0	388	5	6	7	GAYRİMENKUL BÜYÜK ONARIM GİDERLERİ	400.000,00
46	35	1	48	10	7	0	444				SOSYAL HİZMETLERİN YÜRÜTÜLMESİ	43.055.000,00
46	35	1	48	10	7	0	444	5			MAHALLİ İDARELER	43.055.000,00
46	35	1	48	10	7	0	444	5	1		PERSONEL GİDERLERİ	1.902.000,00
46	35	1	48	10	7	0	444	5	1	1	MEMURLAR	1.679.000,00
46	35	1	48	10	7	0	444	5	1	3	İŞÇİLER	176.000,00
46	35	1	48	10	7	0	444	5	1	4	GEÇİCİ PERSONEL	47.000,00
46	35	1	48	10	7	0	444	5	2		SOSYAL GÜVENLİK KURUMLARINA DEVLET PRİMİ GİDERLERİ	190.000,00
46	35	1	48	10	7	0	444	5	2	1	MEMURLAR	160.000,00
46	35	1	48	10	7	0	444	5	2	3	İŞÇİLER	30.000,00
46	35	1	48	10	7	0	444	5	3		MAL VE HİZMET ALIM GİDERLERİ	40.953.000,00
46	35	1	48	10	7	0	444	5	3	2	TÜKETİME YÖNELİK MAL VE MALZEME ALIMLARI	333.000,00
46	35	1	48	10	7	0	444	5	3	3	YOLLUKLAR	5.000,00
46	35	1	48	10	7	0	444	5	3	4	GÖREV GİDERLERİ	10.000,00
46	35	1	48	10	7	0	444	5	3	5	HİZMET ALIMLARI	40.015.000,00
46	35	1	48	10	7	0	444	5	3	6	TEMSİL VE TANITMA GİDERLERİ	100.000,00
46	35	1	48	10	7	0	444	5	3	7	MENKUL MAL,GAYRİMADDİ HAK ALIM, BAKIM VE ONARIM GİDERLERİ	485.000,00
46	35	1	48	10	7	0	444	5	3	8	GAYRİMENKUL MAL BAKIM VE ONARIM GİDERLERİ	5.000,00
46	35	1	48	10	7	0	444	5	6		SERMAYE GİDERLERİ	10.000,00
46	35	1	48	10	7	0	444	5	6	1	MAMUL MAL ALIMLARI	10.000,00
46	35	1	48	10	7	0	572				İHTİYAÇ SAHİBİ VATANDAŞLARA KONAKLAMA HİZMETİ	697.000,00
46	35	1	48	10	7	0	572	5			MAHALLİ İDARELER	697.000,00
46	35	1	48	10	7	0	572	5	3		MAL VE HİZMET ALIM GİDERLERİ	697.000,00
46	35	1	48	10	7	0	572	5	3	2	TÜKETİME YÖNELİK MAL VE MALZEME ALIMLARI	485.000,00
46	35	1	48	10	7	0	572	5	3	6	TEMSİL VE TANITMA GİDERLERİ	147.000,00
46	35	1	48	10	7	0	572	5	3	7	MENKUL MAL,GAYRİMADDİ HAK ALIM, BAKIM VE ONARIM GİDERLERİ	65.000,00
46	35	1	48	10	7	0	597				ŞEHİT YAKINLARI VE GAZİLER ŞUBE MÜDÜRLÜĞÜ HİZMETLERİNİN YÜRÜTÜLMESİ	1.221.000,00
46	35	1	48	10	7	0	597	5			MAHALLİ İDARELER	1.221.000,00
46	35	1	48	10	7	0	597	5	1		PERSONEL GİDERLERİ	151.000,00
46	35	1	48	10	7	0	597	5	1	1	MEMURLAR	151.000,00
46	35	1	48	10	7	0	597	5	2		SOSYAL GÜVENLİK KURUMLARINA DEVLET PRİMİ GİDERLERİ	20.000,00
46	35	1	48	10	7	0	597	5	2	1	MEMURLAR	20.000,00
46	35	1	48	10	7	0	597	5	3		MAL VE HİZMET ALIM GİDERLERİ	1.050.000,00
46	35	1	48	10	7	0	597	5	3	6	TEMSİL VE TANITMA GİDERLERİ	1.050.000,00
46	35	1	48	10	7	0	834				SÜT KUZUSU PROJESİ	117.500.000,00
46	35	1	48	10	7	0	834	5			MAHALLİ İDARELER	117.500.000,00
46	35	1	48	10	7	0	834	5	3		MAL VE HİZMET ALIM GİDERLERİ	117.500.000,00
46	35	1	48	10	7	0	834	5	3	2	TÜKETİME YÖNELİK MAL VE MALZEME ALIMLARI	116.000.000,00
46	35	1	48	10	7	0	834	5	3	6	TEMSİL VE TANITMA GİDERLERİ	1.500.000,00
46	35	1	48	10	7	0	865				SOSYAL YARDIM HİZMETLERİNİN YÜRÜTÜLMESİ	18.355.000,00
46	35	1	48	10	7	0	865	5			MAHALLİ İDARELER	18.355.000,00
46	35	1	48	10	7	0	865	5	1		PERSONEL GİDERLERİ	3.350.000,00
46	35	1	48	10	7	0	865	5	1	1	MEMURLAR	3.307.000,00
46	35	1	48	10	7	0	865	5	1	4	GEÇİCİ PERSONEL	43.000,00
46	35	1	48	10	7	0	865	5	2		SOSYAL GÜVENLİK KURUMLARINA DEVLET PRİMİ GİDERLERİ	382.000,00
46	35	1	48	10	7	0	865	5	2	1	MEMURLAR	382.000,00
46	35	1	48	10	7	0	865	5	3		MAL VE HİZMET ALIM GİDERLERİ	14.493.000,00
46	35	1	48	10	7	0	865	5	3	2	TÜKETİME YÖNELİK MAL VE MALZEME ALIMLARI	588.000,00
46	35	1	48	10	7	0	865	5	3	3	YOLLUKLAR	9.000,00
46	35	1	48	10	7	0	865	5	3	4	GÖREV GİDERLERİ	21.000,00
46	35	1	48	10	7	0	865	5	3	5	HİZMET ALIMLARI	13.696.000,00
46	35	1	48	10	7	0	865	5	3	7	MENKUL MAL,GAYRİMADDİ HAK ALIM, BAKIM VE ONARIM GİDERLERİ	163.000,00
46	35	1	48	10	7	0	865	5	3	8	GAYRİMENKUL MAL BAKIM VE ONARIM GİDERLERİ	16.000,00
46	35	1	48	10	7	0	865	5	6		SERMAYE GİDERLERİ	130.000,00
46	35	1	48	10	7	0	865	5	6	1	MAMUL MAL ALIMLARI	130.000,00
46	35	1	49								GENÇLİK VE SPOR HİZMETLERİ DAİRESİ BAŞKANLIĞI	69.135.000,00
46	35	1	49	8							DİNLENME,KÜLTÜR VE DİN HİZMETLERİ	69.135.000,00
46	35	1	49	8	1						DİNLENME VE SPOR HİZMETLERİ	69.135.000,00
46	35	1	49	8	1	0					DİNLENME VE SPOR HİZMETLERİ	69.135.000,00
46	35	1	49	8	1	0	199				AMATÖR SPOR KULÜPLERİNE AYNİ VE NAKDİ YARDIM	28.500.000,00
46	35	1	49	8	1	0	199	5			MAHALLİ İDARELER	28.500.000,00
46	35	1	49	8	1	0	199	5	3		MAL VE HİZMET ALIM GİDERLERİ	1.500.000,00
46	35	1	49	8	1	0	199	5	3	2	TÜKETİME YÖNELİK MAL VE MALZEME ALIMLARI	1.500.000,00
46	35	1	49	8	1	0	199	5	5		CARİ TRANSFERLER	27.000.000,00
46	35	1	49	8	1	0	199	5	5	3	KAR AMACI GÜTMİYEN KURULUŞLARA YAPILAN TRANSFERLER	27.000.000,00

ÖDENEK CETVELİ - A (TL)

KURUMSAL SINIFLANDIRMA				FONKSİYONEL SINIFLANDIRMA				F.T	EKONOMİK SINIFLANDIRMA		AÇIKLAMA	2022 YILI BÜTÇE ÖDENEĞİ
I	II	III	IV	I	II	III	IV	I	II			
46	35	1	49	8	1	0	201			OKULLARA SPOR MALZEME DESTEĞİ VERİLMESİ	3.500.000,00	
46	35	1	49	8	1	0	201	5		MAHALLİ İDARELER	3.500.000,00	
46	35	1	49	8	1	0	201	5	3	MAL VE HİZMET ALIM GİDERLERİ	3.500.000,00	
46	35	1	49	8	1	0	201	5	3	TÜKETİME YÖNELİK MAL VE MALZEME ALIMLARI	3.500.000,00	
46	35	1	49	8	1	0	203			SPORTİF YETENEK TARAMASI VE ÇOCUKLARA, GENÇLERE YÖNELİK SPOR KURSLARI	905.000,00	
46	35	1	49	8	1	0	203	5		MAHALLİ İDARELER	905.000,00	
46	35	1	49	8	1	0	203	5	3	MAL VE HİZMET ALIM GİDERLERİ	805.000,00	
46	35	1	49	8	1	0	203	5	3	TÜKETİME YÖNELİK MAL VE MALZEME ALIMLARI	794.000,00	
46	35	1	49	8	1	0	203	5	6	TEMSİL VE TANITMA GİDERLERİ	11.000,00	
46	35	1	49	8	1	0	203	5	6	SERMAYE GİDERLERİ	100.000,00	
46	35	1	49	8	1	0	203	5	6	MAMUL MAL ALIMLARI	100.000,00	
46	35	1	49	8	1	0	433			GENÇLİK SPOR HİZMETLERİNİN YÜRÜTÜLMESİ	4.933.000,00	
46	35	1	49	8	1	0	433	5		MAHALLİ İDARELER	4.933.000,00	
46	35	1	49	8	1	0	433	5	1	PERSONEL GİDERLERİ	2.959.000,00	
46	35	1	49	8	1	0	433	5	1	MEMURLAR	2.220.000,00	
46	35	1	49	8	1	0	433	5	1	SÖZLEŞMELİ PERSONEL	313.000,00	
46	35	1	49	8	1	0	433	5	1	İŞÇİLER	406.000,00	
46	35	1	49	8	1	0	433	5	1	GEÇİCİ PERSONEL	20.000,00	
46	35	1	49	8	1	0	433	5	2	SOSYAL GÜVENLİK KURUMLARINA DEVLET PRİMİ GİDERLERİ	357.000,00	
46	35	1	49	8	1	0	433	5	2	MEMURLAR	254.000,00	
46	35	1	49	8	1	0	433	5	2	SÖZLEŞMELİ PERSONEL	53.000,00	
46	35	1	49	8	1	0	433	5	2	İŞÇİLER	50.000,00	
46	35	1	49	8	1	0	433	5	3	MAL VE HİZMET ALIM GİDERLERİ	1.544.000,00	
46	35	1	49	8	1	0	433	5	3	TÜKETİME YÖNELİK MAL VE MALZEME ALIMLARI	1.396.000,00	
46	35	1	49	8	1	0	433	5	3	YOLLUKLAR	25.000,00	
46	35	1	49	8	1	0	433	5	3	GÖREV GİDERLERİ	28.000,00	
46	35	1	49	8	1	0	433	5	3	HİZMET ALIMLARI	65.000,00	
46	35	1	49	8	1	0	433	5	3	MENKUL MAL, GAYRİMADDİ HAK ALIM, BAKIM VE ONARIM GİDERLERİ	26.000,00	
46	35	1	49	8	1	0	433	5	3	GAYRİMENKUL MAL BAKIM VE ONARIM GİDERLERİ	2.000,00	
46	35	1	49	8	1	0	433	5	3	TEDAVİ VE CENAZE GİDERLERİ	2.000,00	
46	35	1	49	8	1	0	433	5	6	SERMAYE GİDERLERİ	73.000,00	
46	35	1	49	8	1	0	433	5	6	MAMUL MAL ALIMLARI	11.000,00	
46	35	1	49	8	1	0	433	5	6	GAYRİMENKUL BÜYÜK ONARIM GİDERLERİ	62.000,00	
46	35	1	49	8	1	0	436			ÜCRETSİZ BİSİKLET FAALİYETLERİ	100.000,00	
46	35	1	49	8	1	0	436	5		MAHALLİ İDARELER	100.000,00	
46	35	1	49	8	1	0	436	5	3	MAL VE HİZMET ALIM GİDERLERİ	100.000,00	
46	35	1	49	8	1	0	436	5	3	TÜKETİME YÖNELİK MAL VE MALZEME ALIMLARI	100.000,00	
46	35	1	49	8	1	0	439			SPOR TESİSLERİ VE KOMPLEKSLERİ	300.000,00	
46	35	1	49	8	1	0	439	5		MAHALLİ İDARELER	300.000,00	
46	35	1	49	8	1	0	439	5	3	MAL VE HİZMET ALIM GİDERLERİ	100.000,00	
46	35	1	49	8	1	0	439	5	3	TÜKETİME YÖNELİK MAL VE MALZEME ALIMLARI	100.000,00	
46	35	1	49	8	1	0	439	5	6	SERMAYE GİDERLERİ	200.000,00	
46	35	1	49	8	1	0	439	5	6	MAMUL MAL ALIMLARI	200.000,00	
46	35	1	49	8	1	0	560			MACERA PARK TESİS HİZMETLERİNİN YÜRÜTÜLMESİ	255.000,00	
46	35	1	49	8	1	0	560	5		MAHALLİ İDARELER	255.000,00	
46	35	1	49	8	1	0	560	5	3	MAL VE HİZMET ALIM GİDERLERİ	210.000,00	
46	35	1	49	8	1	0	560	5	3	MENKUL MAL, GAYRİMADDİ HAK ALIM, BAKIM VE ONARIM GİDERLERİ	110.000,00	
46	35	1	49	8	1	0	560	5	3	GAYRİMENKUL MAL BAKIM VE ONARIM GİDERLERİ	100.000,00	
46	35	1	49	8	1	0	560	5	6	SERMAYE GİDERLERİ	45.000,00	
46	35	1	49	8	1	0	560	5	6	MAMUL MAL ALIMLARI	45.000,00	
46	35	1	49	8	1	0	849			SPOR ALANLARININ İYİLEŞTİRİLMESİ VE YENİ SPOR ALANLARI KAZANDIRILMASI	7.150.000,00	
46	35	1	49	8	1	0	849	5		MAHALLİ İDARELER	7.150.000,00	
46	35	1	49	8	1	0	849	5	3	MAL VE HİZMET ALIM GİDERLERİ	3.992.000,00	
46	35	1	49	8	1	0	849	5	3	TÜKETİME YÖNELİK MAL VE MALZEME ALIMLARI	1.050.000,00	
46	35	1	49	8	1	0	849	5	3	HİZMET ALIMLARI	2.650.000,00	
46	35	1	49	8	1	0	849	5	3	MENKUL MAL, GAYRİMADDİ HAK ALIM, BAKIM VE ONARIM GİDERLERİ	192.000,00	
46	35	1	49	8	1	0	849	5	3	GAYRİMENKUL MAL BAKIM VE ONARIM GİDERLERİ	100.000,00	
46	35	1	49	8	1	0	849	5	6	SERMAYE GİDERLERİ	3.158.000,00	
46	35	1	49	8	1	0	849	5	6	MAMUL MAL ALIMLARI	115.000,00	
46	35	1	49	8	1	0	849	5	6	GAYRİMENKUL BÜYÜK ONARIM GİDERLERİ	3.043.000,00	
46	35	1	49	8	1	0	861			BUZ SPORLARI SALONU HİZMETLERİNİN YÜRÜTÜLMESİ	10.761.000,00	
46	35	1	49	8	1	0	861	5		MAHALLİ İDARELER	10.761.000,00	
46	35	1	49	8	1	0	861	5	1	PERSONEL GİDERLERİ	1.802.000,00	
46	35	1	49	8	1	0	861	5	1	MEMURLAR	1.782.000,00	
46	35	1	49	8	1	0	861	5	1	GEÇİCİ PERSONEL	20.000,00	
46	35	1	49	8	1	0	861	5	2	SOSYAL GÜVENLİK KURUMLARINA DEVLET PRİMİ GİDERLERİ	181.000,00	
46	35	1	49	8	1	0	861	5	2	MEMURLAR	181.000,00	
46	35	1	49	8	1	0	861	5	3	MAL VE HİZMET ALIM GİDERLERİ	8.187.000,00	
46	35	1	49	8	1	0	861	5	3	TÜKETİME YÖNELİK MAL VE MALZEME ALIMLARI	810.000,00	
46	35	1	49	8	1	0	861	5	3	YOLLUKLAR	40.000,00	
46	35	1	49	8	1	0	861	5	3	HİZMET ALIMLARI	7.024.000,00	
46	35	1	49	8	1	0	861	5	3	TEMSİL VE TANITMA GİDERLERİ	15.000,00	
46	35	1	49	8	1	0	861	5	3	MENKUL MAL, GAYRİMADDİ HAK ALIM, BAKIM VE ONARIM GİDERLERİ	235.000,00	
46	35	1	49	8	1	0	861	5	3	GAYRİMENKUL MAL BAKIM VE ONARIM GİDERLERİ	63.000,00	

ÖDENEK CETVELİ - A (TL)

KURUMSAL SINIFLANDIRMA				FONKSİYONEL SINIFLANDIRMA				F.T	EKONOMİK SINIFLANDIRMA		AÇIKLAMA	2022 YILI BÜTÇE ÖDENEĞİ
I	II	III	IV	I	II	III	IV	I	II			
46	35	1	49	8	1	0	861	5	5		CARİ TRANSFERLER	3.000,00
46	35	1	49	8	1	0	861	5	5	1	GÖREV ZARARLARI	3.000,00
46	35	1	49	8	1	0	861	5	6		SERMAYE GİDERLERİ	588.000,00
46	35	1	49	8	1	0	861	5	6	1	MAMUL MAL ALIMLARI	513.000,00
46	35	1	49	8	1	0	861	5	6	2	MENKUL SERMAYE ÜRETİM GİDERLERİ	25.000,00
46	35	1	49	8	1	0	861	5	6	7	GAYRİMENKUL BÜYÜK ONARIM GİDERLERİ	50.000,00
46	35	1	49	8	1	0	864				YEREL, ULUSAL VE ULUSLARARASI SPOR ORGANİZASYONLARI DÜZENLEMEK, DESTEKLEMEK VE EVSAHİPLİĞİ YAPMAK	4.177.000,00
46	35	1	49	8	1	0	864	5			MAHALLİ İDARELER	4.177.000,00
46	35	1	49	8	1	0	864	5	3		MAL VE HİZMET ALIM GİDERLERİ	4.077.000,00
46	35	1	49	8	1	0	864	5	3	2	TÜKETİME YÖNELİK MAL VE MALZEME ALIMLARI	595.000,00
46	35	1	49	8	1	0	864	5	3	4	GÖREV GİDERLERİ	750.000,00
46	35	1	49	8	1	0	864	5	3	5	HİZMET ALIMLARI	177.000,00
46	35	1	49	8	1	0	864	5	3	6	TEMSİL VE TANITMA GİDERLERİ	2.555.000,00
46	35	1	49	8	1	0	864	5	6		SERMAYE GİDERLERİ	100.000,00
46	35	1	49	8	1	0	864	5	6	1	MAMUL MAL ALIMLARI	100.000,00
46	35	1	49	8	1	0	954				PROJELER VE TEKNİK HİZMETLER FAALİYETLERİNİN YÜRÜTÜLMESİ	6.754.000,00
46	35	1	49	8	1	0	954	5			MAHALLİ İDARELER	6.754.000,00
46	35	1	49	8	1	0	954	5	1		PERSONEL GİDERLERİ	479.000,00
46	35	1	49	8	1	0	954	5	1	1	MEMURLAR	469.000,00
46	35	1	49	8	1	0	954	5	1	4	GEÇİCİ PERSONEL	10.000,00
46	35	1	49	8	1	0	954	5	2		SOSYAL GÜVENLİK KURUMLARINA DEVLET PRİMİ GİDERLERİ	55.000,00
46	35	1	49	8	1	0	954	5	2	1	MEMURLAR	55.000,00
46	35	1	49	8	1	0	954	5	3		MAL VE HİZMET ALIM GİDERLERİ	6.215.000,00
46	35	1	49	8	1	0	954	5	3	2	TÜKETİME YÖNELİK MAL VE MALZEME ALIMLARI	59.000,00
46	35	1	49	8	1	0	954	5	3	3	YOLLUKLAR	30.000,00
46	35	1	49	8	1	0	954	5	3	4	GÖREV GİDERLERİ	1.000,00
46	35	1	49	8	1	0	954	5	3	5	HİZMET ALIMLARI	6.111.000,00
46	35	1	49	8	1	0	954	5	3	7	MENKUL MAL,GAYRİMADDİ HAK ALIM, BAKIM VE ONARIM GİDERLERİ	14.000,00
46	35	1	49	8	1	0	954	5	6		SERMAYE GİDERLERİ	5.000,00
46	35	1	49	8	1	0	954	5	6	1	MAMUL MAL ALIMLARI	5.000,00
46	35	1	49	8	1	0	982				OKULLARDA MEVCUT SPOR ALANLARININ İYİLEŞTİRİLMESİ VE SPOR EKİPMANI DESTEĞİ VERİLMESİ	1.800.000,00
46	35	1	49	8	1	0	982	5			MAHALLİ İDARELER	1.800.000,00
46	35	1	49	8	1	0	982	5	3		MAL VE HİZMET ALIM GİDERLERİ	1.800.000,00
46	35	1	49	8	1	0	982	5	3	2	TÜKETİME YÖNELİK MAL VE MALZEME ALIMLARI	900.000,00
46	35	1	49	8	1	0	982	5	3	8	GAYRİMENKUL MAL BAKIM VE ONARIM GİDERLERİ	900.000,00
46	35	1	50								MEZARLIKLAR DAİRESİ BAŞKANLIĞI	227.990.000,00
46	35	1	50	1							GENEL KAMU HİZMETLERİ	227.990.000,00
46	35	1	50	1	9						SINIFLANDIRMAYA GİRMEYEN GENEL KAMU HİZMETLERİ	227.990.000,00
46	35	1	50	1	9	9					SINIFLANDIRMAYA GİRMEYEN GENEL KAMU HİZMETLERİ	227.990.000,00
46	35	1	50	1	9	9	838				MEZARLIK PLANLAMA HİZMETLERİNİN YÜRÜTÜLMESİ	934.000,00
46	35	1	50	1	9	9	838	5			MAHALLİ İDARELER	934.000,00
46	35	1	50	1	9	9	838	5	1		PERSONEL GİDERLERİ	621.000,00
46	35	1	50	1	9	9	838	5	1	1	MEMURLAR	607.000,00
46	35	1	50	1	9	9	838	5	1	4	GEÇİCİ PERSONEL	14.000,00
46	35	1	50	1	9	9	838	5	2		SOSYAL GÜVENLİK KURUMLARINA DEVLET PRİMİ GİDERLERİ	57.000,00
46	35	1	50	1	9	9	838	5	2	1	MEMURLAR	57.000,00
46	35	1	50	1	9	9	838	5	3		MAL VE HİZMET ALIM GİDERLERİ	250.000,00
46	35	1	50	1	9	9	838	5	3	2	TÜKETİME YÖNELİK MAL VE MALZEME ALIMLARI	100.000,00
46	35	1	50	1	9	9	838	5	3	3	YOLLUKLAR	12.000,00
46	35	1	50	1	9	9	838	5	3	4	GÖREV GİDERLERİ	5.000,00
46	35	1	50	1	9	9	838	5	3	5	HİZMET ALIMLARI	106.000,00
46	35	1	50	1	9	9	838	5	3	7	MENKUL MAL,GAYRİMADDİ HAK ALIM, BAKIM VE ONARIM GİDERLERİ	27.000,00
46	35	1	50	1	9	9	838	5	6		SERMAYE GİDERLERİ	6.000,00
46	35	1	50	1	9	9	838	5	6	1	MAMUL MAL ALIMLARI	6.000,00
46	35	1	50	1	9	9	840				MEZARLIK VE DEFİN HİZMETLERİNİN YÜRÜTÜLMESİ	152.291.000,00
46	35	1	50	1	9	9	840	5			MAHALLİ İDARELER	152.291.000,00
46	35	1	50	1	9	9	840	5	1		PERSONEL GİDERLERİ	21.361.000,00
46	35	1	50	1	9	9	840	5	1	1	MEMURLAR	2.268.000,00
46	35	1	50	1	9	9	840	5	1	2	SÖZLEŞMELİ PERSONEL	982.000,00
46	35	1	50	1	9	9	840	5	1	3	İŞÇİLER	18.111.000,00
46	35	1	50	1	9	9	840	5	2		SOSYAL GÜVENLİK KURUMLARINA DEVLET PRİMİ GİDERLERİ	3.426.000,00
46	35	1	50	1	9	9	840	5	2	1	MEMURLAR	311.000,00
46	35	1	50	1	9	9	840	5	2	2	SÖZLEŞMELİ PERSONEL	166.000,00
46	35	1	50	1	9	9	840	5	2	3	İŞÇİLER	2.949.000,00
46	35	1	50	1	9	9	840	5	3		MAL VE HİZMET ALIM GİDERLERİ	126.937.000,00
46	35	1	50	1	9	9	840	5	3	2	TÜKETİME YÖNELİK MAL VE MALZEME ALIMLARI	23.726.000,00
46	35	1	50	1	9	9	840	5	3	3	YOLLUKLAR	40.000,00
46	35	1	50	1	9	9	840	5	3	4	GÖREV GİDERLERİ	387.000,00
46	35	1	50	1	9	9	840	5	3	5	HİZMET ALIMLARI	101.772.000,00
46	35	1	50	1	9	9	840	5	3	7	MENKUL MAL,GAYRİMADDİ HAK ALIM, BAKIM VE ONARIM GİDERLERİ	1.007.000,00
46	35	1	50	1	9	9	840	5	3	9	TEDAVİ VE CENAZE GİDERLERİ	5.000,00
46	35	1	50	1	9	9	840	5	6		SERMAYE GİDERLERİ	567.000,00
46	35	1	50	1	9	9	840	5	6	1	MAMUL MAL ALIMLARI	417.000,00
46	35	1	50	1	9	9	840	5	6	5	GAYRİMENKUL SERMAYE ÜRETİM GİDERLERİ	150.000,00

ÖDENEK CETVELİ - A (TL)

KURUMSAL SINIFLANDIRMA				FONKSİYONEL SINIFLANDIRMA				F.T	EKONOMİK SINIFLANDIRMA		AÇIKLAMA	2022 YILI BÜTÇE ÖDENEĞİ
I	II	III	IV	I	II	III	IV	I	II			
46	35	1	50	1	9	9	842			MEZARLIKLAR BAKIM ONARIM HİZMETLERİNİN YÜRÜTÜLMESİ	74.765.000,00	
46	35	1	50	1	9	9	842	5		MAHALLİ İDARELER	74.765.000,00	
46	35	1	50	1	9	9	842	5	1	PERSONEL GİDERLERİ	6.594.000,00	
46	35	1	50	1	9	9	842	5	1	MEMURLAR	1.128.000,00	
46	35	1	50	1	9	9	842	5	2	SÖZLEŞMELİ PERSONEL	1.598.000,00	
46	35	1	50	1	9	9	842	5	3	İŞÇİLER	3.844.000,00	
46	35	1	50	1	9	9	842	5	4	GEÇİCİ PERSONEL	24.000,00	
46	35	1	50	1	9	9	842	5	2	SOSYAL GÜVENLİK KURUMLARINA DEVLET PRİMİ GİDERLERİ	996.000,00	
46	35	1	50	1	9	9	842	5	2	MEMURLAR	116.000,00	
46	35	1	50	1	9	9	842	5	2	SÖZLEŞMELİ PERSONEL	266.000,00	
46	35	1	50	1	9	9	842	5	3	İŞÇİLER	614.000,00	
46	35	1	50	1	9	9	842	5	3	MAL VE HİZMET ALIM GİDERLERİ	38.879.000,00	
46	35	1	50	1	9	9	842	5	3	TÜKETİME YÖNELİK MAL VE MALZEME ALIMLARI	1.488.000,00	
46	35	1	50	1	9	9	842	5	3	YOLLUKLAR	15.000,00	
46	35	1	50	1	9	9	842	5	3	GÖREV GİDERLERİ	95.000,00	
46	35	1	50	1	9	9	842	5	3	HİZMET ALIMLARI	37.012.000,00	
46	35	1	50	1	9	9	842	5	3	MENKUL MAL,GAYRİMADDİ HAK ALIM, BAKIM VE ONARIM GİDERLERİ	269.000,00	
46	35	1	50	1	9	9	842	5	6	SERMAYE GİDERLERİ	28.296.000,00	
46	35	1	50	1	9	9	842	5	6	MAMUL MAL ALIMLARI	763.000,00	
46	35	1	50	1	9	9	842	5	6	MENKUL SERMAYE ÜRETİM GİDERLERİ	934.000,00	
46	35	1	50	1	9	9	842	5	6	GAYRİMENKUL SERMAYE ÜRETİM GİDERLERİ	25.000.000,00	
46	35	1	50	1	9	9	842	5	6	GAYRİMENKUL BÜYÜK ONARIM GİDERLERİ	1.599.000,00	
46	35	1	51							ATIK YÖNETİMİ DAİRESİ BAŞKANLIĞI	505.322.000,00	
46	35	1	51	5						ÇEVRE KORUMA HİZMETLERİ	505.322.000,00	
46	35	1	51	5	1					ATIK YÖNETİMİ HİZMETLERİ	505.322.000,00	
46	35	1	51	5	1	0				ATIK YÖNETİMİ HİZMETLERİ	505.322.000,00	
46	35	1	51	5	1	0	326			ATIK YÖNETİMİ PLANLAMA VE DENETİMİ FAALİYETLERİNİN YÜRÜTÜLMESİ	45.684.000,00	
46	35	1	51	5	1	0	326	5		MAHALLİ İDARELER	45.684.000,00	
46	35	1	51	5	1	0	326	5	1	PERSONEL GİDERLERİ	2.032.000,00	
46	35	1	51	5	1	0	326	5	1	MEMURLAR	1.825.000,00	
46	35	1	51	5	1	0	326	5	2	SÖZLEŞMELİ PERSONEL	183.000,00	
46	35	1	51	5	1	0	326	5	4	GEÇİCİ PERSONEL	24.000,00	
46	35	1	51	5	1	0	326	5	2	SOSYAL GÜVENLİK KURUMLARINA DEVLET PRİMİ GİDERLERİ	233.000,00	
46	35	1	51	5	1	0	326	5	2	MEMURLAR	203.000,00	
46	35	1	51	5	1	0	326	5	2	SÖZLEŞMELİ PERSONEL	30.000,00	
46	35	1	51	5	1	0	326	5	3	MAL VE HİZMET ALIM GİDERLERİ	16.409.000,00	
46	35	1	51	5	1	0	326	5	3	TÜKETİME YÖNELİK MAL VE MALZEME ALIMLARI	814.000,00	
46	35	1	51	5	1	0	326	5	3	YOLLUKLAR	60.000,00	
46	35	1	51	5	1	0	326	5	3	GÖREV GİDERLERİ	150.000,00	
46	35	1	51	5	1	0	326	5	3	HİZMET ALIMLARI	14.960.000,00	
46	35	1	51	5	1	0	326	5	3	TEMSİL VE TANITMA GİDERLERİ	150.000,00	
46	35	1	51	5	1	0	326	5	3	MENKUL MAL,GAYRİMADDİ HAK ALIM, BAKIM VE ONARIM GİDERLERİ	245.000,00	
46	35	1	51	5	1	0	326	5	3	GAYRİMENKUL MAL BAKIM VE ONARIM GİDERLERİ	30.000,00	
46	35	1	51	5	1	0	326	5	5	CARİ TRANSFERLER	10.000,00	
46	35	1	51	5	1	0	326	5	5	KAR AMACI GÜTMİYEN KURULUŞLARA YAPILAN TRANSFERLER	10.000,00	
46	35	1	51	5	1	0	326	5	6	SERMAYE GİDERLERİ	27.000.000,00	
46	35	1	51	5	1	0	326	5	6	MAMUL MAL ALIMLARI	2.100.000,00	
46	35	1	51	5	1	0	326	5	6	MENKUL SERMAYE ÜRETİM GİDERLERİ	12.600.000,00	
46	35	1	51	5	1	0	326	5	6	GAYRİMENKUL SERMAYE ÜRETİM GİDERLERİ	12.300.000,00	
46	35	1	51	5	1	0	883			KATI ATIK TRANSFER İSTASYONLARININ İŞLETİM FAALİYETLERİNİN YÜRÜTÜLMESİ	390.349.000,00	
46	35	1	51	5	1	0	883	5		MAHALLİ İDARELER	390.349.000,00	
46	35	1	51	5	1	0	883	5	1	PERSONEL GİDERLERİ	8.069.000,00	
46	35	1	51	5	1	0	883	5	1	MEMURLAR	2.329.000,00	
46	35	1	51	5	1	0	883	5	2	SÖZLEŞMELİ PERSONEL	304.000,00	
46	35	1	51	5	1	0	883	5	3	İŞÇİLER	5.426.000,00	
46	35	1	51	5	1	0	883	5	4	GEÇİCİ PERSONEL	10.000,00	
46	35	1	51	5	1	0	883	5	2	SOSYAL GÜVENLİK KURUMLARINA DEVLET PRİMİ GİDERLERİ	1.196.000,00	
46	35	1	51	5	1	0	883	5	2	MEMURLAR	304.000,00	
46	35	1	51	5	1	0	883	5	2	SÖZLEŞMELİ PERSONEL	49.000,00	
46	35	1	51	5	1	0	883	5	2	İŞÇİLER	843.000,00	
46	35	1	51	5	1	0	883	5	3	MAL VE HİZMET ALIM GİDERLERİ	227.834.000,00	
46	35	1	51	5	1	0	883	5	3	TÜKETİME YÖNELİK MAL VE MALZEME ALIMLARI	5.047.000,00	
46	35	1	51	5	1	0	883	5	3	YOLLUKLAR	90.000,00	
46	35	1	51	5	1	0	883	5	3	GÖREV GİDERLERİ	420.000,00	
46	35	1	51	5	1	0	883	5	3	HİZMET ALIMLARI	221.304.000,00	
46	35	1	51	5	1	0	883	5	3	TEMSİL VE TANITMA GİDERLERİ	90.000,00	
46	35	1	51	5	1	0	883	5	3	MENKUL MAL,GAYRİMADDİ HAK ALIM, BAKIM VE ONARIM GİDERLERİ	788.000,00	
46	35	1	51	5	1	0	883	5	3	GAYRİMENKUL MAL BAKIM VE ONARIM GİDERLERİ	80.000,00	
46	35	1	51	5	1	0	883	5	3	TEDAVİ VE CENAZE GİDERLERİ	15.000,00	
46	35	1	51	5	1	0	883	5	6	SERMAYE GİDERLERİ	153.250.000,00	
46	35	1	51	5	1	0	883	5	6	MAMUL MAL ALIMLARI	2.000.000,00	
46	35	1	51	5	1	0	883	5	6	MENKUL SERMAYE ÜRETİM GİDERLERİ	10.100.000,00	
46	35	1	51	5	1	0	883	5	6	GAYRİMENKUL SERMAYE ÜRETİM GİDERLERİ	141.000.000,00	
46	35	1	51	5	1	0	883	5	6	GAYRİMENKUL BÜYÜK ONARIM GİDERLERİ	150.000,00	

ÖDENEK CETVELİ - A (TL)

KURUMSAL SINIFLANDIRMA				FONKSİYONEL SINIFLANDIRMA				F.T	EKONOMİK SINIFLANDIRMA		AÇIKLAMA	2022 YILI BÜTÇE ÖDENEĞİ
I	II	III	IV	I	II	III	IV	I	II			
46	35	1	51	5	1	0	884			ENTEGRÉ KATI ATIK YÖNETİM TESİSLERİNİN İŞLETİM FAALİYETLERİNİN YÜRÜTÜLMESİ	57.726.000,00	
46	35	1	51	5	1	0	884	5		MAHALLİ İDARELER	57.726.000,00	
46	35	1	51	5	1	0	884	5	1	PERSONEL GİDERLERİ	2.253.000,00	
46	35	1	51	5	1	0	884	5	1	1	MEMURLAR	1.245.000,00
46	35	1	51	5	1	0	884	5	1	2	SÖZLEŞMELİ PERSONEL	544.000,00
46	35	1	51	5	1	0	884	5	1	3	İŞÇİLER	440.000,00
46	35	1	51	5	1	0	884	5	1	4	GEÇİCİ PERSONEL	24.000,00
46	35	1	51	5	1	0	884	5	2	SOSYAL GÜVENLİK KURUMLARINA DEVLET PRİMİ GİDERLERİ	312.000,00	
46	35	1	51	5	1	0	884	5	2	1	MEMURLAR	145.000,00
46	35	1	51	5	1	0	884	5	2	2	SÖZLEŞMELİ PERSONEL	90.000,00
46	35	1	51	5	1	0	884	5	2	3	İŞÇİLER	77.000,00
46	35	1	51	5	1	0	884	5	3	MAL VE HİZMET ALIM GİDERLERİ	52.991.000,00	
46	35	1	51	5	1	0	884	5	3	2	TÜKETİME YÖNELİK MAL VE MALZEME ALIMLARI	594.000,00
46	35	1	51	5	1	0	884	5	3	3	YOLLUKLAR	20.000,00
46	35	1	51	5	1	0	884	5	3	4	GÖREV GİDERLERİ	2.012.000,00
46	35	1	51	5	1	0	884	5	3	5	HİZMET ALIMLARI	50.065.000,00
46	35	1	51	5	1	0	884	5	3	6	TEMSİL VE TANITMA GİDERLERİ	45.000,00
46	35	1	51	5	1	0	884	5	3	7	MENKUL MAL,GAYRİMADDİ HAK ALIM, BAKIM VE ONARIM GİDERLERİ	240.000,00
46	35	1	51	5	1	0	884	5	3	8	GAYRİMENKUL MAL BAKIM VE ONARIM GİDERLERİ	15.000,00
46	35	1	51	5	1	0	884	5	6	SERMAYE GİDERLERİ	2.170.000,00	
46	35	1	51	5	1	0	884	5	6	1	MAMUL MAL ALIMLARI	750.000,00
46	35	1	51	5	1	0	884	5	6	5	GAYRİMENKUL SERMAYE ÜRETİM GİDERLERİ	1.150.000,00
46	35	1	51	5	1	0	884	5	6	7	GAYRİMENKUL BÜYÜK ONARIM GİDERLERİ	270.000,00
46	35	1	51	5	1	0	887			HAFRİYAT TOPRAĞI, İNŞAAT VE YIKINTI ATIKLARI İLE İLGİLİ FAALİYETLERİN YÜRÜTÜLMESİ	11.563.000,00	
46	35	1	51	5	1	0	887	5		MAHALLİ İDARELER	11.563.000,00	
46	35	1	51	5	1	0	887	5	1	PERSONEL GİDERLERİ	3.338.000,00	
46	35	1	51	5	1	0	887	5	1	1	MEMURLAR	2.096.000,00
46	35	1	51	5	1	0	887	5	1	2	SÖZLEŞMELİ PERSONEL	668.000,00
46	35	1	51	5	1	0	887	5	1	3	İŞÇİLER	550.000,00
46	35	1	51	5	1	0	887	5	1	4	GEÇİCİ PERSONEL	24.000,00
46	35	1	51	5	1	0	887	5	2	SOSYAL GÜVENLİK KURUMLARINA DEVLET PRİMİ GİDERLERİ	437.000,00	
46	35	1	51	5	1	0	887	5	2	1	MEMURLAR	232.000,00
46	35	1	51	5	1	0	887	5	2	2	SÖZLEŞMELİ PERSONEL	113.000,00
46	35	1	51	5	1	0	887	5	2	3	İŞÇİLER	92.000,00
46	35	1	51	5	1	0	887	5	3	MAL VE HİZMET ALIM GİDERLERİ	5.788.000,00	
46	35	1	51	5	1	0	887	5	3	2	TÜKETİME YÖNELİK MAL VE MALZEME ALIMLARI	66.000,00
46	35	1	51	5	1	0	887	5	3	3	YOLLUKLAR	34.000,00
46	35	1	51	5	1	0	887	5	3	4	GÖREV GİDERLERİ	60.000,00
46	35	1	51	5	1	0	887	5	3	5	HİZMET ALIMLARI	5.360.000,00
46	35	1	51	5	1	0	887	5	3	6	TEMSİL VE TANITMA GİDERLERİ	48.000,00
46	35	1	51	5	1	0	887	5	3	7	MENKUL MAL,GAYRİMADDİ HAK ALIM, BAKIM VE ONARIM GİDERLERİ	200.000,00
46	35	1	51	5	1	0	887	5	3	8	GAYRİMENKUL MAL BAKIM VE ONARIM GİDERLERİ	20.000,00
46	35	1	51	5	1	0	887	5	6	SERMAYE GİDERLERİ	2.000.000,00	
46	35	1	51	5	1	0	887	5	6	1	MAMUL MAL ALIMLARI	500.000,00
46	35	1	51	5	1	0	887	5	6	3	GAYRİ MADDİ HAK ALIMLARI	500.000,00
46	35	1	51	5	1	0	887	5	6	5	GAYRİMENKUL SERMAYE ÜRETİM GİDERLERİ	1.000.000,00
46	35	1	52							FEN İŞLERİ DAİRESİ BAŞKANLIĞI	1.785.036.000,00	
46	35	1	52	4						EKONOMİK İŞLER VE HİZMETLER	1.785.036.000,00	
46	35	1	52	4	5					ULAŞTIRMA HİZMETLERİ	1.776.702.000,00	
46	35	1	52	4	5	1				KARAYOLU İNŞAAT İŞLERİ VE HİZMETLERİ	1.776.702.000,00	
46	35	1	52	4	5	1	0			KARAYOLU İNŞAAT İŞLERİ VE HİZMETLERİ	1.523.000,00	
46	35	1	52	4	5	1	0	5		MAHALLİ İDARELER	1.523.000,00	
46	35	1	52	4	5	1	0	5	1	PERSONEL GİDERLERİ	1.168.000,00	
46	35	1	52	4	5	1	0	5	1	1	MEMURLAR	1.148.000,00
46	35	1	52	4	5	1	0	5	1	4	GEÇİCİ PERSONEL	20.000,00
46	35	1	52	4	5	1	0	5	2	SOSYAL GÜVENLİK KURUMLARINA DEVLET PRİMİ GİDERLERİ	145.000,00	
46	35	1	52	4	5	1	0	5	2	1	MEMURLAR	145.000,00
46	35	1	52	4	5	1	0	5	3	MAL VE HİZMET ALIM GİDERLERİ	185.000,00	
46	35	1	52	4	5	1	0	5	3	2	TÜKETİME YÖNELİK MAL VE MALZEME ALIMLARI	50.000,00
46	35	1	52	4	5	1	0	5	3	3	YOLLUKLAR	10.000,00
46	35	1	52	4	5	1	0	5	3	5	HİZMET ALIMLARI	85.000,00
46	35	1	52	4	5	1	0	5	3	7	MENKUL MAL,GAYRİMADDİ HAK ALIM, BAKIM VE ONARIM GİDERLERİ	40.000,00
46	35	1	52	4	5	1	0	5	6	SERMAYE GİDERLERİ	25.000,00	
46	35	1	52	4	5	1	0	5	6	1	MAMUL MAL ALIMLARI	25.000,00
46	35	1	52	4	5	1	87			ULAŞIM YOLLARINDA ALT VE ÜST GEÇİT ÇALIŞMALARI	60.000.000,00	
46	35	1	52	4	5	1	87	5		MAHALLİ İDARELER	60.000.000,00	
46	35	1	52	4	5	1	87	5	6	SERMAYE GİDERLERİ	60.000.000,00	
46	35	1	52	4	5	1	87	5	6	5	GAYRİMENKUL SERMAYE ÜRETİM GİDERLERİ	60.000.000,00
46	35	1	52	4	5	1	153			ULAŞIM YOLLARINDA ASANSÖRLÜ VE YÜRÜYEN MERDİVENLİ YAYA ALT VE ÜST GEÇİTLERİNİN YAPILMASI	45.000.000,00	
46	35	1	52	4	5	1	153	5		MAHALLİ İDARELER	45.000.000,00	
46	35	1	52	4	5	1	153	5	6	SERMAYE GİDERLERİ	45.000.000,00	
46	35	1	52	4	5	1	153	5	6	5	GAYRİMENKUL SERMAYE ÜRETİM GİDERLERİ	45.000.000,00

ÖDENEK CETVELİ - A (TL)

KURUMSAL SINIFLANDIRMA				FONKSİYONEL SINIFLANDIRMA				F.T	EKONOMİK SINIFLANDIRMA		AÇIKLAMA	2022 YILI BÜTÇE ÖDENEĞİ
I	II	III	IV	I	II	III	IV	I	II			
46	35	1	52	4	5	1	157			ULAŞIM YOLLARINDA ASFALT KAPLAMA, BAKIM, ONARIM VE DÜZENLEME YAPILMASI	1.100.000.000,00	
46	35	1	52	4	5	1	157	5		MAHALLİ İDARELER	1.100.000.000,00	
46	35	1	52	4	5	1	157	5	6	SERMAYE GİDERLERİ	1.100.000.000,00	
46	35	1	52	4	5	1	157	5	6	5	GAYRİMENKUL SERMAYE ÜRETİM GİDERLERİ	1.100.000.000,00
46	35	1	52	4	5	1	526			FEN İŞLERİ ŞANTIYE HİZMETLERİNİN YÜRÜTÜLMESİ	143.982.000,00	
46	35	1	52	4	5	1	526	5		MAHALLİ İDARELER	143.982.000,00	
46	35	1	52	4	5	1	526	5	1	PERSONEL GİDERLERİ	5.504.000,00	
46	35	1	52	4	5	1	526	5	1	1	MEMURLAR	2.394.000,00
46	35	1	52	4	5	1	526	5	1	2	SÖZLEŞMELİ PERSONEL	492.000,00
46	35	1	52	4	5	1	526	5	1	3	İŞÇİLER	2.618.000,00
46	35	1	52	4	5	1	526	5	2	SOSYAL GÜVENLİK KURUMLARINA DEVLET PRİMİ GİDERLERİ	709.000,00	
46	35	1	52	4	5	1	526	5	2	1	MEMURLAR	275.000,00
46	35	1	52	4	5	1	526	5	2	2	SÖZLEŞMELİ PERSONEL	82.000,00
46	35	1	52	4	5	1	526	5	2	3	İŞÇİLER	352.000,00
46	35	1	52	4	5	1	526	5	3	MAL VE HİZMET ALIM GİDERLERİ	102.184.000,00	
46	35	1	52	4	5	1	526	5	3	2	TÜKETİME YÖNELİK MAL VE MALZEME ALIMLARI	582.000,00
46	35	1	52	4	5	1	526	5	3	3	YOLLUKLAR	40.000,00
46	35	1	52	4	5	1	526	5	3	4	GÖREV GİDERLERİ	330.000,00
46	35	1	52	4	5	1	526	5	3	5	HİZMET ALIMLARI	100.405.000,00
46	35	1	52	4	5	1	526	5	3	7	MENKUL MAL,GAYRİMADDİ HAK ALIM, BAKIM VE ONARIM GİDERLERİ	742.000,00
46	35	1	52	4	5	1	526	5	3	8	GAYRİMENKUL MAL BAKIM VE ONARIM GİDERLERİ	80.000,00
46	35	1	52	4	5	1	526	5	3	9	TEDAVİ VE CENAZE GİDERLERİ	5.000,00
46	35	1	52	4	5	1	526	5	6	SERMAYE GİDERLERİ	35.585.000,00	
46	35	1	52	4	5	1	526	5	6	1	MAMUL MAL ALIMLARI	3.385.000,00
46	35	1	52	4	5	1	526	5	6	3	GAYRİ MADDİ HAK ALIMLARI	100.000,00
46	35	1	52	4	5	1	526	5	6	5	GAYRİMENKUL SERMAYE ÜRETİM GİDERLERİ	10.000.000,00
46	35	1	52	4	5	1	526	5	6	6	MENKUL MALLARIN BÜYÜK ONARIM GİDERLERİ	50.000,00
46	35	1	52	4	5	1	526	5	6	7	GAYRİMENKUL BÜYÜK ONARIM GİDERLERİ	22.050.000,00
46	35	1	52	4	5	1	600			YOLLARDAKİ YAĞMUR SULARININ UZAKLAŞTIRILMASI VE DERE ISLAHI YAPILMASI	50.000.000,00	
46	35	1	52	4	5	1	600	5		MAHALLİ İDARELER	50.000.000,00	
46	35	1	52	4	5	1	600	5	6	SERMAYE GİDERLERİ	50.000.000,00	
46	35	1	52	4	5	1	600	5	6	5	GAYRİMENKUL SERMAYE ÜRETİM GİDERLERİ	50.000.000,00
46	35	1	52	4	5	1	920			YOL ÜST YAPI HİZMETLERİNİN YÜRÜTÜLMESİ	35.990.000,00	
46	35	1	52	4	5	1	920	5		MAHALLİ İDARELER	35.990.000,00	
46	35	1	52	4	5	1	920	5	1	PERSONEL GİDERLERİ	4.431.000,00	
46	35	1	52	4	5	1	920	5	1	1	MEMURLAR	1.902.000,00
46	35	1	52	4	5	1	920	5	1	2	SÖZLEŞMELİ PERSONEL	2.529.000,00
46	35	1	52	4	5	1	920	5	2	SOSYAL GÜVENLİK KURUMLARINA DEVLET PRİMİ GİDERLERİ	639.000,00	
46	35	1	52	4	5	1	920	5	2	1	MEMURLAR	218.000,00
46	35	1	52	4	5	1	920	5	2	2	SÖZLEŞMELİ PERSONEL	421.000,00
46	35	1	52	4	5	1	920	5	3	MAL VE HİZMET ALIM GİDERLERİ	610.000,00	
46	35	1	52	4	5	1	920	5	3	2	TÜKETİME YÖNELİK MAL VE MALZEME ALIMLARI	78.000,00
46	35	1	52	4	5	1	920	5	3	3	YOLLUKLAR	45.000,00
46	35	1	52	4	5	1	920	5	3	4	GÖREV GİDERLERİ	100.000,00
46	35	1	52	4	5	1	920	5	3	5	HİZMET ALIMLARI	242.000,00
46	35	1	52	4	5	1	920	5	3	7	MENKUL MAL,GAYRİMADDİ HAK ALIM, BAKIM VE ONARIM GİDERLERİ	45.000,00
46	35	1	52	4	5	1	920	5	3	8	GAYRİMENKUL MAL BAKIM VE ONARIM GİDERLERİ	100.000,00
46	35	1	52	4	5	1	920	5	6	SERMAYE GİDERLERİ	30.310.000,00	
46	35	1	52	4	5	1	920	5	6	1	MAMUL MAL ALIMLARI	30.000,00
46	35	1	52	4	5	1	920	5	6	5	GAYRİMENKUL SERMAYE ÜRETİM GİDERLERİ	30.150.000,00
46	35	1	52	4	5	1	920	5	6	7	GAYRİMENKUL BÜYÜK ONARIM GİDERLERİ	130.000,00
46	35	1	52	4	5	1	921			YOL ALT YAPI HİZMETLERİNİN YÜRÜTÜLMESİ	34.207.000,00	
46	35	1	52	4	5	1	921	5		MAHALLİ İDARELER	34.207.000,00	
46	35	1	52	4	5	1	921	5	1	PERSONEL GİDERLERİ	3.473.000,00	
46	35	1	52	4	5	1	921	5	1	1	MEMURLAR	3.473.000,00
46	35	1	52	4	5	1	921	5	2	SOSYAL GÜVENLİK KURUMLARINA DEVLET PRİMİ GİDERLERİ	387.000,00	
46	35	1	52	4	5	1	921	5	2	1	MEMURLAR	387.000,00
46	35	1	52	4	5	1	921	5	3	MAL VE HİZMET ALIM GİDERLERİ	1.942.000,00	
46	35	1	52	4	5	1	921	5	3	2	TÜKETİME YÖNELİK MAL VE MALZEME ALIMLARI	530.000,00
46	35	1	52	4	5	1	921	5	3	3	YOLLUKLAR	75.000,00
46	35	1	52	4	5	1	921	5	3	4	GÖREV GİDERLERİ	312.000,00
46	35	1	52	4	5	1	921	5	3	5	HİZMET ALIMLARI	172.000,00
46	35	1	52	4	5	1	921	5	3	7	MENKUL MAL,GAYRİMADDİ HAK ALIM, BAKIM VE ONARIM GİDERLERİ	173.000,00
46	35	1	52	4	5	1	921	5	3	8	GAYRİMENKUL MAL BAKIM VE ONARIM GİDERLERİ	680.000,00
46	35	1	52	4	5	1	921	5	6	SERMAYE GİDERLERİ	28.405.000,00	
46	35	1	52	4	5	1	921	5	6	1	MAMUL MAL ALIMLARI	105.000,00
46	35	1	52	4	5	1	921	5	6	5	GAYRİMENKUL SERMAYE ÜRETİM GİDERLERİ	28.100.000,00
46	35	1	52	4	5	1	921	5	6	7	GAYRİMENKUL BÜYÜK ONARIM GİDERLERİ	200.000,00
46	35	1	52	4	5	1	922			BİSİKLETLİ ULAŞIM ALTYAPISI	1.000.000,00	
46	35	1	52	4	5	1	922	5		MAHALLİ İDARELER	1.000.000,00	
46	35	1	52	4	5	1	922	5	6	SERMAYE GİDERLERİ	1.000.000,00	
46	35	1	52	4	5	1	922	5	6	5	GAYRİMENKUL SERMAYE ÜRETİM GİDERLERİ	1.000.000,00

ÖDENEK CETVELİ - A (TL)

KURUMSAL SINIFLANDIRMA				FONKSİYONEL SINIFLANDIRMA				F.T	EKONOMİK SINIFLANDIRMA		AÇIKLAMA	2022 YILI BÜTÇE ÖDENEĞİ
I	II	III	IV	I	II	III	IV	I	II			
46	35	1	52	4	5	1	923			BUCA - BORNOVA ARASI SANAT YAPILARI, TÜNEL VE BAĞLANTI YOLLARI YAPILMASI	190.000.000,00	
46	35	1	52	4	5	1	923	5		MAHALLİ İDARELER	190.000.000,00	
46	35	1	52	4	5	1	923	5	6	SERMAYE GİDERLERİ	190.000.000,00	
46	35	1	52	4	5	1	923	5	6	5	GAYRİMENKUL SERMAYE ÜRETİM GİDERLERİ	190.000.000,00
46	35	1	52	4	5	1	958			KEMERALTI BÖLGESİ ALTYAPI VE ÜSTYAPI ORTAK ÇALIŞMASI	70.000.000,00	
46	35	1	52	4	5	1	958	5		MAHALLİ İDARELER	70.000.000,00	
46	35	1	52	4	5	1	958	5	6	SERMAYE GİDERLERİ	70.000.000,00	
46	35	1	52	4	5	1	958	5	6	5	GAYRİMENKUL SERMAYE ÜRETİM GİDERLERİ	70.000.000,00
46	35	1	52	4	5	1	977			SU YOLLARI ÜZERİNDE TAŞIT VE YAYA KÖPRÜSÜ YAPILMASI	45.000.000,00	
46	35	1	52	4	5	1	977	5		MAHALLİ İDARELER	45.000.000,00	
46	35	1	52	4	5	1	977	5	6	SERMAYE GİDERLERİ	45.000.000,00	
46	35	1	52	4	5	1	977	5	6	5	GAYRİMENKUL SERMAYE ÜRETİM GİDERLERİ	45.000.000,00
46	35	1	52	4	9					SINIFLANDIRMAYA GİRMEYEN EKONOMİK İŞLER VE HİZMETLER	8.334.000,00	
46	35	1	52	4	9	9				SINIFLANDIRMAYA GİRMEYEN EKONOMİK İŞLER VE HİZMETLER	8.334.000,00	
46	35	1	52	4	9	9	351			ALTYAPI KOORDİNASYON HİZMETLERİNİN YÜRÜTÜLMESİ	4.127.000,00	
46	35	1	52	4	9	9	351	5		MAHALLİ İDARELER	4.127.000,00	
46	35	1	52	4	9	9	351	5	1	PERSONEL GİDERLERİ	3.105.000,00	
46	35	1	52	4	9	9	351	5	1	1	MEMURLAR	2.588.000,00
46	35	1	52	4	9	9	351	5	1	2	SÖZLEŞMELİ PERSONEL	493.000,00
46	35	1	52	4	9	9	351	5	1	4	GEÇİCİ PERSONEL	24.000,00
46	35	1	52	4	9	9	351	5	2	SOSYAL GÜVENLİK KURUMLARINA DEVLET PRİMİ GİDERLERİ	350.000,00	
46	35	1	52	4	9	9	351	5	2	1	MEMURLAR	267.000,00
46	35	1	52	4	9	9	351	5	2	2	SÖZLEŞMELİ PERSONEL	83.000,00
46	35	1	52	4	9	9	351	5	3	MAL VE HİZMET ALIM GİDERLERİ	672.000,00	
46	35	1	52	4	9	9	351	5	3	2	TÜKETİME YÖNELİK MAL VE MALZEME ALIMLARI	150.000,00
46	35	1	52	4	9	9	351	5	3	3	YOLLUKLAR	22.000,00
46	35	1	52	4	9	9	351	5	3	4	GÖREV GİDERLERİ	200.000,00
46	35	1	52	4	9	9	351	5	3	5	HİZMET ALIMLARI	140.000,00
46	35	1	52	4	9	9	351	5	3	6	TEMSİL VE TANITMA GİDERLERİ	60.000,00
46	35	1	52	4	9	9	351	5	3	7	MENKUL MAL,GAYRİMADDİ HAK ALIM, BAKIM VE ONARIM GİDERLERİ	100.000,00
46	35	1	52	4	9	9	568			ALTYAPI ÇALIŞMALARINI DENETİM VE İNCELEME HİZMETLERİNİN YÜRÜTÜLMESİ	4.207.000,00	
46	35	1	52	4	9	9	568	5		MAHALLİ İDARELER	4.207.000,00	
46	35	1	52	4	9	9	568	5	1	PERSONEL GİDERLERİ	3.242.000,00	
46	35	1	52	4	9	9	568	5	1	1	MEMURLAR	3.242.000,00
46	35	1	52	4	9	9	568	5	2	SOSYAL GÜVENLİK KURUMLARINA DEVLET PRİMİ GİDERLERİ	355.000,00	
46	35	1	52	4	9	9	568	5	2	1	MEMURLAR	355.000,00
46	35	1	52	4	9	9	568	5	3	MAL VE HİZMET ALIM GİDERLERİ	610.000,00	
46	35	1	52	4	9	9	568	5	3	2	TÜKETİME YÖNELİK MAL VE MALZEME ALIMLARI	130.000,00
46	35	1	52	4	9	9	568	5	3	3	YOLLUKLAR	30.000,00
46	35	1	52	4	9	9	568	5	3	4	GÖREV GİDERLERİ	50.000,00
46	35	1	52	4	9	9	568	5	3	5	HİZMET ALIMLARI	270.000,00
46	35	1	52	4	9	9	568	5	3	6	TEMSİL VE TANITMA GİDERLERİ	30.000,00
46	35	1	52	4	9	9	568	5	3	7	MENKUL MAL,GAYRİMADDİ HAK ALIM, BAKIM VE ONARIM GİDERLERİ	100.000,00
46	35	1	53							YAPI KONTROL DAİRESİ BAŞKANLIĞI	8.234.000,00	
46	35	1	53	4						EKONOMİK İŞLER VE HİZMETLER	8.234.000,00	
46	35	1	53	4	4					MADENCİLİK,İMALAT VE İNŞAAT HİZMETLERİ	8.234.000,00	
46	35	1	53	4	4	3				İNŞAAT İŞLERİ HİZMETLERİ	8.234.000,00	
46	35	1	53	4	4	3	412			İMAR VE RUHSAT HİZMETLERİNİN YÜRÜTÜLMESİ	4.139.000,00	
46	35	1	53	4	4	3	412	5		MAHALLİ İDARELER	4.139.000,00	
46	35	1	53	4	4	3	412	5	1	PERSONEL GİDERLERİ	3.500.000,00	
46	35	1	53	4	4	3	412	5	1	1	MEMURLAR	2.777.000,00
46	35	1	53	4	4	3	412	5	1	2	SÖZLEŞMELİ PERSONEL	723.000,00
46	35	1	53	4	4	3	412	5	2	SOSYAL GÜVENLİK KURUMLARINA DEVLET PRİMİ GİDERLERİ	457.000,00	
46	35	1	53	4	4	3	412	5	2	1	MEMURLAR	337.000,00
46	35	1	53	4	4	3	412	5	2	2	SÖZLEŞMELİ PERSONEL	120.000,00
46	35	1	53	4	4	3	412	5	3	MAL VE HİZMET ALIM GİDERLERİ	182.000,00	
46	35	1	53	4	4	3	412	5	3	2	TÜKETİME YÖNELİK MAL VE MALZEME ALIMLARI	66.000,00
46	35	1	53	4	4	3	412	5	3	3	YOLLUKLAR	20.000,00
46	35	1	53	4	4	3	412	5	3	4	GÖREV GİDERLERİ	25.000,00
46	35	1	53	4	4	3	412	5	3	5	HİZMET ALIMLARI	15.000,00
46	35	1	53	4	4	3	412	5	3	6	TEMSİL VE TANITMA GİDERLERİ	23.000,00
46	35	1	53	4	4	3	412	5	3	7	MENKUL MAL,GAYRİMADDİ HAK ALIM, BAKIM VE ONARIM GİDERLERİ	33.000,00
46	35	1	53	4	4	3	870			İMAR DENETİM HİZMETLERİNİN YÜRÜTÜLMESİ	4.095.000,00	
46	35	1	53	4	4	3	870	5		MAHALLİ İDARELER	4.095.000,00	
46	35	1	53	4	4	3	870	5	1	PERSONEL GİDERLERİ	3.462.000,00	
46	35	1	53	4	4	3	870	5	1	1	MEMURLAR	2.193.000,00
46	35	1	53	4	4	3	870	5	1	2	SÖZLEŞMELİ PERSONEL	1.269.000,00
46	35	1	53	4	4	3	870	5	2	SOSYAL GÜVENLİK KURUMLARINA DEVLET PRİMİ GİDERLERİ	496.000,00	
46	35	1	53	4	4	3	870	5	2	1	MEMURLAR	286.000,00
46	35	1	53	4	4	3	870	5	2	2	SÖZLEŞMELİ PERSONEL	210.000,00

ÖDENEK CETVELİ - A (TL)

KURUMSAL SINIFLANDIRMA				FONKSİYONEL SINIFLANDIRMA				F.T	EKONOMİK SINIFLANDIRMA		AÇIKLAMA	2022 YILI BÜTÇE ÖDENEĞİ
I	II	III	IV	I	II	III	IV	I	II			
46	35	1	53	4	4	3	870	5	3		MAL VE HİZMET ALIM GİDERLERİ	135.000,00
46	35	1	53	4	4	3	870	5	3	2	TÜKETİME YÖNELİK MAL VE MALZEME ALIMLARI	49.000,00
46	35	1	53	4	4	3	870	5	3	3	YOLLUKLAR	10.000,00
46	35	1	53	4	4	3	870	5	3	4	GÖREV GİDERLERİ	33.000,00
46	35	1	53	4	4	3	870	5	3	5	HİZMET ALIMLARI	17.000,00
46	35	1	53	4	4	3	870	5	3	6	TEMSİL VE TANITMA GİDERLERİ	10.000,00
46	35	1	53	4	4	3	870	5	3	7	MENKUL MAL,GAYRİMADDİ HAK ALIM, BAKIM VE ONARIM GİDERLERİ	16.000,00
46	35	1	53	4	4	3	870	5	6		SERMAYE GİDERLERİ	2.000,00
46	35	1	53	4	4	3	870	5	6	1	MAMUL MAL ALIMLARI	2.000,00
46	35	1	54								TARIMSAL HİZMETLER DAİRESİ BAŞKANLIĞI	97.096.000,00
46	35	1	54	8							DİNLENME,KÜLTÜR VE DİN HİZMETLERİ	97.096.000,00
46	35	1	54	8	1						DİNLENME VE SPOR HİZMETLERİ	97.096.000,00
46	35	1	54	8	1	0					DİNLENME VE SPOR HİZMETLERİ	97.096.000,00
46	35	1	54	8	1	0	477				İYİ TARIM VE ORGANİK TARIM UYGULAMALARININ YAYGINLAŞTIRILMASI	10.618.000,00
46	35	1	54	8	1	0	477	5			MAHALLİ İDARELER	10.618.000,00
46	35	1	54	8	1	0	477	5	1		PERSONEL GİDERLERİ	4.338.000,00
46	35	1	54	8	1	0	477	5	1	1	MEMURLAR	2.213.000,00
46	35	1	54	8	1	0	477	5	1	2	SÖZLEŞMELİ PERSONEL	546.000,00
46	35	1	54	8	1	0	477	5	1	3	İŞÇİLER	1.565.000,00
46	35	1	54	8	1	0	477	5	1	4	GEÇİCİ PERSONEL	14.000,00
46	35	1	54	8	1	0	477	5	2		SOSYAL GÜVENLİK KURUMLARINA DEVLET PRİMİ GİDERLERİ	633.000,00
46	35	1	54	8	1	0	477	5	2	1	MEMURLAR	277.000,00
46	35	1	54	8	1	0	477	5	2	2	SÖZLEŞMELİ PERSONEL	90.000,00
46	35	1	54	8	1	0	477	5	2	3	İŞÇİLER	266.000,00
46	35	1	54	8	1	0	477	5	3		MAL VE HİZMET ALIM GİDERLERİ	5.579.000,00
46	35	1	54	8	1	0	477	5	3	2	TÜKETİME YÖNELİK MAL VE MALZEME ALIMLARI	1.158.000,00
46	35	1	54	8	1	0	477	5	3	3	YOLLUKLAR	54.000,00
46	35	1	54	8	1	0	477	5	3	5	HİZMET ALIMLARI	4.227.000,00
46	35	1	54	8	1	0	477	5	3	6	TEMSİL VE TANITMA GİDERLERİ	50.000,00
46	35	1	54	8	1	0	477	5	3	7	MENKUL MAL,GAYRİMADDİ HAK ALIM, BAKIM VE ONARIM GİDERLERİ	90.000,00
46	35	1	54	8	1	0	477	5	6		SERMAYE GİDERLERİ	68.000,00
46	35	1	54	8	1	0	477	5	6	1	MAMUL MAL ALIMLARI	68.000,00
46	35	1	54	8	1	0	514				ÜRETİCİ PAZARLARI VE SATIŞ NOKTALARININ YAYGINLAŞTIRILMASI	1.000.000,00
46	35	1	54	8	1	0	514	5			MAHALLİ İDARELER	1.000.000,00
46	35	1	54	8	1	0	514	5	3		MAL VE HİZMET ALIM GİDERLERİ	1.000.000,00
46	35	1	54	8	1	0	514	5	3	6	TEMSİL VE TANITMA GİDERLERİ	1.000.000,00
46	35	1	54	8	1	0	555				TARIMSAL HİZMETLERDE YENİLENEBİLİR ENERJİ KAYNAKLARININ KULLANIMI	1.000.000,00
46	35	1	54	8	1	0	555	5			MAHALLİ İDARELER	1.000.000,00
46	35	1	54	8	1	0	555	5	6		SERMAYE GİDERLERİ	1.000.000,00
46	35	1	54	8	1	0	555	5	6	5	GAYRİMENKUL SERMAYE ÜRETİM GİDERLERİ	1.000.000,00
46	35	1	54	8	1	0	830				KIRSAL KESİMDE GELİR GETİRİCİ FAALİYETLERİN DESTEKLENMESİ VE YÜRÜTÜLMESİ	10.701.000,00
46	35	1	54	8	1	0	830	5			MAHALLİ İDARELER	10.701.000,00
46	35	1	54	8	1	0	830	5	3		MAL VE HİZMET ALIM GİDERLERİ	9.701.000,00
46	35	1	54	8	1	0	830	5	3	2	TÜKETİME YÖNELİK MAL VE MALZEME ALIMLARI	8.350.000,00
46	35	1	54	8	1	0	830	5	3	5	HİZMET ALIMLARI	76.000,00
46	35	1	54	8	1	0	830	5	3	6	TEMSİL VE TANITMA GİDERLERİ	1.000.000,00
46	35	1	54	8	1	0	830	5	3	7	MENKUL MAL,GAYRİMADDİ HAK ALIM, BAKIM VE ONARIM GİDERLERİ	275.000,00
46	35	1	54	8	1	0	830	5	6		SERMAYE GİDERLERİ	1.000.000,00
46	35	1	54	8	1	0	830	5	6	5	GAYRİMENKUL SERMAYE ÜRETİM GİDERLERİ	1.000.000,00
46	35	1	54	8	1	0	833				TARIMSAL HİZMET FAALİYETLERİNİN YÜRÜTÜLMESİ	13.303.000,00
46	35	1	54	8	1	0	833	5			MAHALLİ İDARELER	13.303.000,00
46	35	1	54	8	1	0	833	5	1		PERSONEL GİDERLERİ	2.894.000,00
46	35	1	54	8	1	0	833	5	1	1	MEMURLAR	2.856.000,00
46	35	1	54	8	1	0	833	5	1	4	GEÇİCİ PERSONEL	38.000,00
46	35	1	54	8	1	0	833	5	2		SOSYAL GÜVENLİK KURUMLARINA DEVLET PRİMİ GİDERLERİ	371.000,00
46	35	1	54	8	1	0	833	5	2	1	MEMURLAR	371.000,00
46	35	1	54	8	1	0	833	5	3		MAL VE HİZMET ALIM GİDERLERİ	9.538.000,00
46	35	1	54	8	1	0	833	5	3	2	TÜKETİME YÖNELİK MAL VE MALZEME ALIMLARI	2.041.000,00
46	35	1	54	8	1	0	833	5	3	3	YOLLUKLAR	68.000,00
46	35	1	54	8	1	0	833	5	3	5	HİZMET ALIMLARI	5.708.000,00
46	35	1	54	8	1	0	833	5	3	6	TEMSİL VE TANITMA GİDERLERİ	1.100.000,00
46	35	1	54	8	1	0	833	5	3	7	MENKUL MAL,GAYRİMADDİ HAK ALIM, BAKIM VE ONARIM GİDERLERİ	621.000,00
46	35	1	54	8	1	0	833	5	5		CARİ TRANSFERLER	500.000,00
46	35	1	54	8	1	0	833	5	5	3	KAR AMACI GÜTMİYEN KURUŞLARA YAPILAN TRANSFERLER	500.000,00
46	35	1	54	8	1	0	969				ARICILIK, İPEKBÖCEKÇİLİĞİ, KÜMES HAYVANCILIĞI, KÜÇÜKBAŞ VE MANDA YETİŞTİRİCİLİĞİNİN YAYGINLAŞTIRILMASI VE İSLAHI	27.000.000,00
46	35	1	54	8	1	0	969	5			MAHALLİ İDARELER	27.000.000,00
46	35	1	54	8	1	0	969	5	3		MAL VE HİZMET ALIM GİDERLERİ	27.000.000,00
46	35	1	54	8	1	0	969	5	3	2	TÜKETİME YÖNELİK MAL VE MALZEME ALIMLARI	27.000.000,00
46	35	1	54	8	1	0	970				ÜRETİCİNİN ÜRETİM ŞARTLARININ İYİLEŞTİRİLMESİ VE ÜRETİME DAİR YENİ SİSTEMLERİN TEŞVİK EDİLMESİ	1.000.000,00
46	35	1	54	8	1	0	970	5			MAHALLİ İDARELER	1.000.000,00
46	35	1	54	8	1	0	970	5	6		SERMAYE GİDERLERİ	1.000.000,00
46	35	1	54	8	1	0	970	5	6	1	MAMUL MAL ALIMLARI	1.000.000,00

ÖDENEK CETVELİ - A (TL)

KURUMSAL SINIFLANDIRMA				FONKSİYONEL SINIFLANDIRMA				F.T	EKONOMİK SINIFLANDIRMA		AÇIKLAMA	2022 YILI BÜTÇE ÖDENEĞİ
I	II	III	IV	I	II	III	IV	I	II			
46	35	1	54	8	1	0	971			KOOPERATİFLERİN YAYGINLAŞTIRILMASI VE PAZARLAMA İMKANLARININ DESTEKLENMESİ	3.250.000,00	
46	35	1	54	8	1	0	971	5		MAHALLİ İDARELER	3.250.000,00	
46	35	1	54	8	1	0	971	5	6	SERMAYE GİDERLERİ	3.250.000,00	
46	35	1	54	8	1	0	971	5	6	1	MAMUL MAL ALIMLARI	3.000.000,00
46	35	1	54	8	1	0	971	5	6	6	MENKUL MALLARIN BÜYÜK ONARIM GİDERLERİ	250.000,00
46	35	1	54	8	1	0	972			TARIMSAL TAHMİN VE ERKEN UYARI SİSTEMİ PROJESİ	124.000,00	
46	35	1	54	8	1	0	972	5		MAHALLİ İDARELER	124.000,00	
46	35	1	54	8	1	0	972	5	6	SERMAYE GİDERLERİ	124.000,00	
46	35	1	54	8	1	0	972	5	6	5	GAYRİMENKUL SERMAYE ÜRETİM GİDERLERİ	124.000,00
46	35	1	54	8	1	0	988			TARIMSAL SULAMA PROJESİ	23.000.000,00	
46	35	1	54	8	1	0	988	5		MAHALLİ İDARELER	23.000.000,00	
46	35	1	54	8	1	0	988	5	3	MAL VE HİZMET ALIM GİDERLERİ	1.000.000,00	
46	35	1	54	8	1	0	988	5	3	5	HİZMET ALIMLARI	1.000.000,00
46	35	1	54	8	1	0	988	5	6	SERMAYE GİDERLERİ	22.000.000,00	
46	35	1	54	8	1	0	988	5	6	1	MAMUL MAL ALIMLARI	2.000.000,00
46	35	1	54	8	1	0	988	5	6	5	GAYRİMENKUL SERMAYE ÜRETİM GİDERLERİ	10.000.000,00
46	35	1	54	8	1	0	988	5	6	7	GAYRİMENKUL BÜYÜK ONARIM GİDERLERİ	10.000.000,00
46	35	1	54	8	1	0	989			TARIMSAL SULAMA VE HAYVAN İÇME SUYU GÖLETLERİ PROJESİ	4.100.000,00	
46	35	1	54	8	1	0	989	5		MAHALLİ İDARELER	4.100.000,00	
46	35	1	54	8	1	0	989	5	6	SERMAYE GİDERLERİ	4.100.000,00	
46	35	1	54	8	1	0	989	5	6	7	GAYRİMENKUL BÜYÜK ONARIM GİDERLERİ	4.100.000,00
46	35	1	54	8	1	0	990			BİTKİSEL ATIK DEĞERLENDİRME PROJESİ	2.000.000,00	
46	35	1	54	8	1	0	990	5		MAHALLİ İDARELER	2.000.000,00	
46	35	1	54	8	1	0	990	5	6	SERMAYE GİDERLERİ	2.000.000,00	
46	35	1	54	8	1	0	990	5	6	5	GAYRİMENKUL SERMAYE ÜRETİM GİDERLERİ	2.000.000,00
46	35	1	55							YAPIM İHALELERİ DAİRESİ BAŞKANLIĞI	8.444.000,00	
46	35	1	55	6						İSKAN VE TOPLUM REFAHI HİZMETLERİ	8.444.000,00	
46	35	1	55	6	2					TOPLUM REFAHI HİZMETLERİ	8.444.000,00	
46	35	1	55	6	2	0				TOPLUM REFAHI HİZMETLERİ	8.444.000,00	
46	35	1	55	6	2	0	0			TOPLUM REFAHI HİZMETLERİ	8.444.000,00	
46	35	1	55	6	2	0	0	5		MAHALLİ İDARELER	8.444.000,00	
46	35	1	55	6	2	0	0	5	1	PERSONEL GİDERLERİ	6.595.000,00	
46	35	1	55	6	2	0	0	5	1	1	MEMURLAR	4.437.000,00
46	35	1	55	6	2	0	0	5	1	2	SÖZLEŞMELİ PERSONEL	2.118.000,00
46	35	1	55	6	2	0	0	5	1	4	GEÇİCİ PERSONEL	40.000,00
46	35	1	55	6	2	0	0	5	2	SOSYAL GÜVENLİK KURUMLARINA DEVLET PRİMİ GİDERLERİ	882.000,00	
46	35	1	55	6	2	0	0	5	2	1	MEMURLAR	532.000,00
46	35	1	55	6	2	0	0	5	2	2	SÖZLEŞMELİ PERSONEL	350.000,00
46	35	1	55	6	2	0	0	5	3	MAL VE HİZMET ALIM GİDERLERİ	957.000,00	
46	35	1	55	6	2	0	0	5	3	2	TÜKETİME YÖNELİK MAL VE MALZEME ALIMLARI	124.000,00
46	35	1	55	6	2	0	0	5	3	3	YOLLUKLAR	26.000,00
46	35	1	55	6	2	0	0	5	3	5	HİZMET ALIMLARI	748.000,00
46	35	1	55	6	2	0	0	5	3	7	MENKUL MAL,GAYRİMADDİ HAK ALIM, BAKIM VE ONARIM GİDERLERİ	59.000,00
46	35	1	55	6	2	0	0	5	6	SERMAYE GİDERLERİ	10.000,00	
46	35	1	55	6	2	0	0	5	6	1	MAMUL MAL ALIMLARI	10.000,00
46	35	1	56							HARİTA VE CBS DAİRESİ BAŞKANLIĞI	27.985.000,00	
46	35	1	56	1						GENEL KAMU HİZMETLERİ	17.692.000,00	
46	35	1	56	1	3					GENEL HİZMETLER	17.692.000,00	
46	35	1	56	1	3	9				DİĞER GENEL HİZMETLER	17.692.000,00	
46	35	1	56	1	3	9	0			DİĞER GENEL HİZMETLER	6.105.000,00	
46	35	1	56	1	3	9	0	5		MAHALLİ İDARELER	6.105.000,00	
46	35	1	56	1	3	9	0	5	1	PERSONEL GİDERLERİ	5.408.000,00	
46	35	1	56	1	3	9	0	5	1	1	MEMURLAR	5.246.000,00
46	35	1	56	1	3	9	0	5	1	2	SÖZLEŞMELİ PERSONEL	162.000,00
46	35	1	56	1	3	9	0	5	2	SOSYAL GÜVENLİK KURUMLARINA DEVLET PRİMİ GİDERLERİ	538.000,00	
46	35	1	56	1	3	9	0	5	2	1	MEMURLAR	511.000,00
46	35	1	56	1	3	9	0	5	2	2	SÖZLEŞMELİ PERSONEL	27.000,00
46	35	1	56	1	3	9	0	5	3	MAL VE HİZMET ALIM GİDERLERİ	158.000,00	
46	35	1	56	1	3	9	0	5	3	2	TÜKETİME YÖNELİK MAL VE MALZEME ALIMLARI	65.000,00
46	35	1	56	1	3	9	0	5	3	3	YOLLUKLAR	25.000,00
46	35	1	56	1	3	9	0	5	3	4	GÖREV GİDERLERİ	20.000,00
46	35	1	56	1	3	9	0	5	3	7	MENKUL MAL,GAYRİMADDİ HAK ALIM, BAKIM VE ONARIM GİDERLERİ	48.000,00
46	35	1	56	1	3	9	0	5	6	SERMAYE GİDERLERİ	1.000,00	
46	35	1	56	1	3	9	0	5	6	1	MAMUL MAL ALIMLARI	1.000,00
46	35	1	56	1	3	9	19			ULAŞIM BİLGİ SİSTEMİ	100.000,00	
46	35	1	56	1	3	9	19	5		MAHALLİ İDARELER	100.000,00	
46	35	1	56	1	3	9	19	5	6	SERMAYE GİDERLERİ	100.000,00	
46	35	1	56	1	3	9	19	5	6	1	MAMUL MAL ALIMLARI	50.000,00
46	35	1	56	1	3	9	19	5	6	3	GAYRİ MADDİ HAK ALIMLARI	50.000,00
46	35	1	56	1	3	9	307			COĞRAFİ BİLGİ SİSTEMLERİNİN KURULMASI VE YÜRÜTÜLMESİ	5.897.000,00	
46	35	1	56	1	3	9	307	5		MAHALLİ İDARELER	5.897.000,00	
46	35	1	56	1	3	9	307	5	1	PERSONEL GİDERLERİ	3.364.000,00	
46	35	1	56	1	3	9	307	5	1	1	MEMURLAR	2.611.000,00
46	35	1	56	1	3	9	307	5	1	2	SÖZLEŞMELİ PERSONEL	739.000,00
46	35	1	56	1	3	9	307	5	1	4	GEÇİCİ PERSONEL	14.000,00

ÖDENEK CETVELİ - A (TL)

KURUMSAL SINIFLANDIRMA				FONKSİYONEL SINIFLANDIRMA				F.T	EKONOMİK SINIFLANDIRMA		AÇIKLAMA	2022 YILI BÜTÇE ÖDENEĞİ
I	II	III	IV	I	II	III	IV	I	II			
46	35	1	56	1	3	9	307	5	2		SOSYAL GÜVENLİK KURUMLARINA DEVLET PRİMİ GİDERLERİ	387.000,00
46	35	1	56	1	3	9	307	5	2	1	MEMURLAR	267.000,00
46	35	1	56	1	3	9	307	5	2	2	SÖZLEŞMELİ PERSONEL	120.000,00
46	35	1	56	1	3	9	307	5	3		MAL VE HİZMET ALIM GİDERLERİ	146.000,00
46	35	1	56	1	3	9	307	5	3	2	TÜKETİME YÖNELİK MAL VE MALZEME ALIMLARI	35.000,00
46	35	1	56	1	3	9	307	5	3	3	YOLLUKLAR	34.000,00
46	35	1	56	1	3	9	307	5	3	5	HİZMET ALIMLARI	57.000,00
46	35	1	56	1	3	9	307	5	3	6	TEMSİL VE TANITMA GİDERLERİ	5.000,00
46	35	1	56	1	3	9	307	5	3	7	MENKUL MAL,GAYRİMADDİ HAK ALIM, BAKIM VE ONARIM GİDERLERİ	15.000,00
46	35	1	56	1	3	9	307	5	6		SERMAYE GİDERLERİ	2.000.000,00
46	35	1	56	1	3	9	307	5	6	3	GAYRİ MADDİ HAK ALIMLARI	2.000.000,00
46	35	1	56	1	3	9	308				ADRES NUMARALAMA PROJESİ	4.840.000,00
46	35	1	56	1	3	9	308	5			MAHALLİ İDARELER	4.840.000,00
46	35	1	56	1	3	9	308	5	3		MAL VE HİZMET ALIM GİDERLERİ	60.000,00
46	35	1	56	1	3	9	308	5	3	5	HİZMET ALIMLARI	60.000,00
46	35	1	56	1	3	9	308	5	6		SERMAYE GİDERLERİ	4.780.000,00
46	35	1	56	1	3	9	308	5	6	3	GAYRİ MADDİ HAK ALIMLARI	4.780.000,00
46	35	1	56	1	3	9	309				COĞRAFİ MEZARLIK BİLGİ SİSTEMİ	750.000,00
46	35	1	56	1	3	9	309	5			MAHALLİ İDARELER	750.000,00
46	35	1	56	1	3	9	309	5	6		SERMAYE GİDERLERİ	750.000,00
46	35	1	56	1	3	9	309	5	6	3	GAYRİ MADDİ HAK ALIMLARI	750.000,00
46	35	1	56	6							İSKAN VE TOPLUM REFAHİ HİZMETLERİ	10.293.000,00
46	35	1	56	6	1						İSKAN İŞLERİ VE HİZMETLERİ	10.293.000,00
46	35	1	56	6	1	0					İSKAN İŞLERİ VE HİZMETLERİ	10.293.000,00
46	35	1	56	6	1	0	338				HALİHAZIR HARİTA VE APLİKASYON HİZMETLERİNİN YÜRÜTÜLMESİ	5.069.000,00
46	35	1	56	6	1	0	338	5			MAHALLİ İDARELER	5.069.000,00
46	35	1	56	6	1	0	338	5	1		PERSONEL GİDERLERİ	3.518.000,00
46	35	1	56	6	1	0	338	5	1	1	MEMURLAR	2.485.000,00
46	35	1	56	6	1	0	338	5	1	2	SÖZLEŞMELİ PERSONEL	1.006.000,00
46	35	1	56	6	1	0	338	5	1	4	GEÇİCİ PERSONEL	27.000,00
46	35	1	56	6	1	0	338	5	2		SOSYAL GÜVENLİK KURUMLARINA DEVLET PRİMİ GİDERLERİ	448.000,00
46	35	1	56	6	1	0	338	5	2	1	MEMURLAR	279.000,00
46	35	1	56	6	1	0	338	5	2	2	SÖZLEŞMELİ PERSONEL	169.000,00
46	35	1	56	6	1	0	338	5	3		MAL VE HİZMET ALIM GİDERLERİ	97.000,00
46	35	1	56	6	1	0	338	5	3	2	TÜKETİME YÖNELİK MAL VE MALZEME ALIMLARI	48.000,00
46	35	1	56	6	1	0	338	5	3	3	YOLLUKLAR	17.000,00
46	35	1	56	6	1	0	338	5	3	4	GÖREV GİDERLERİ	5.000,00
46	35	1	56	6	1	0	338	5	3	5	HİZMET ALIMLARI	6.000,00
46	35	1	56	6	1	0	338	5	3	7	MENKUL MAL,GAYRİMADDİ HAK ALIM, BAKIM VE ONARIM GİDERLERİ	21.000,00
46	35	1	56	6	1	0	338	5	6		SERMAYE GİDERLERİ	1.006.000,00
46	35	1	56	6	1	0	338	5	6	1	MAMUL MAL ALIMLARI	106.000,00
46	35	1	56	6	1	0	338	5	6	3	GAYRİ MADDİ HAK ALIMLARI	900.000,00
46	35	1	56	6	1	0	875				İMAR PLANI UYGULAMA VE ETÜD HİZMETLERİNİN YÜRÜTÜLMESİ	5.224.000,00
46	35	1	56	6	1	0	875	5			MAHALLİ İDARELER	5.224.000,00
46	35	1	56	6	1	0	875	5	1		PERSONEL GİDERLERİ	4.196.000,00
46	35	1	56	6	1	0	875	5	1	1	MEMURLAR	3.193.000,00
46	35	1	56	6	1	0	875	5	1	2	SÖZLEŞMELİ PERSONEL	817.000,00
46	35	1	56	6	1	0	875	5	1	3	İŞÇİLER	148.000,00
46	35	1	56	6	1	0	875	5	1	4	GEÇİCİ PERSONEL	38.000,00
46	35	1	56	6	1	0	875	5	2		SOSYAL GÜVENLİK KURUMLARINA DEVLET PRİMİ GİDERLERİ	516.000,00
46	35	1	56	6	1	0	875	5	2	1	MEMURLAR	357.000,00
46	35	1	56	6	1	0	875	5	2	2	SÖZLEŞMELİ PERSONEL	140.000,00
46	35	1	56	6	1	0	875	5	2	3	İŞÇİLER	19.000,00
46	35	1	56	6	1	0	875	5	3		MAL VE HİZMET ALIM GİDERLERİ	286.000,00
46	35	1	56	6	1	0	875	5	3	2	TÜKETİME YÖNELİK MAL VE MALZEME ALIMLARI	104.000,00
46	35	1	56	6	1	0	875	5	3	3	YOLLUKLAR	28.000,00
46	35	1	56	6	1	0	875	5	3	4	GÖREV GİDERLERİ	89.000,00
46	35	1	56	6	1	0	875	5	3	5	HİZMET ALIMLARI	28.000,00
46	35	1	56	6	1	0	875	5	3	6	TEMSİL VE TANITMA GİDERLERİ	3.000,00
46	35	1	56	6	1	0	875	5	3	7	MENKUL MAL,GAYRİMADDİ HAK ALIM, BAKIM VE ONARIM GİDERLERİ	32.000,00
46	35	1	56	6	1	0	875	5	3	8	GAYRİMENKUL MAL BAKIM VE ONARIM GİDERLERİ	2.000,00
46	35	1	56	6	1	0	875	5	6		SERMAYE GİDERLERİ	226.000,00
46	35	1	56	6	1	0	875	5	6	1	MAMUL MAL ALIMLARI	26.000,00
46	35	1	56	6	1	0	875	5	6	3	GAYRİ MADDİ HAK ALIMLARI	200.000,00
46	35	1	57								TOPLUM SAĞLIĞI DAİRESİ BAŞKANLIĞI	17.251.000,00
46	35	1	57	7							SAĞLIK HİZMETLERİ	4.204.000,00
46	35	1	57	7	4						HALK SAĞLIĞI HİZMETLERİ	4.204.000,00
46	35	1	57	7	4	0					HALK SAĞLIĞI HİZMETLERİ	4.204.000,00
46	35	1	57	7	4	0	70				AĞIZ VE DIŞ SAĞLIĞI KONTROLLERİ VE EĞİTİMLERİ	70.000,00
46	35	1	57	7	4	0	70	5			MAHALLİ İDARELER	70.000,00
46	35	1	57	7	4	0	70	5	3		MAL VE HİZMET ALIM GİDERLERİ	70.000,00
46	35	1	57	7	4	0	70	5	3	2	TÜKETİME YÖNELİK MAL VE MALZEME ALIMLARI	30.000,00
46	35	1	57	7	4	0	70	5	3	6	TEMSİL VE TANITMA GİDERLERİ	40.000,00

ÖDENEK CETVELİ - A (TL)

KURUMSAL SINIFLANDIRMA				FONKSİYONEL SINIFLANDIRMA				F.T	EKONOMİK SINIFLANDIRMA		AÇIKLAMA	2022 YILI BÜTÇE ÖDENEĞİ
I	II	III	IV	I	II	III	IV	I	II			
46	35	1	57	7	4	0	831			TOPLUM SAĞLIĞI EĞİTİMLERİ	4.134.000,00	
46	35	1	57	7	4	0	831	5		MAHALLİ İDARELER	4.134.000,00	
46	35	1	57	7	4	0	831	5	1	PERSONEL GİDERLERİ	2.977.000,00	
46	35	1	57	7	4	0	831	5	1	1	MEMURLAR	1.587.000,00
46	35	1	57	7	4	0	831	5	1	2	SÖZLEŞMELİ PERSONEL	1.390.000,00
46	35	1	57	7	4	0	831	5	2		SOSYAL GÜVENLİK KURUMLARINA DEVLET PRİMİ GİDERLERİ	394.000,00
46	35	1	57	7	4	0	831	5	2	1	MEMURLAR	173.000,00
46	35	1	57	7	4	0	831	5	2	2	SÖZLEŞMELİ PERSONEL	221.000,00
46	35	1	57	7	4	0	831	5	3		MAL VE HİZMET ALIM GİDERLERİ	654.000,00
46	35	1	57	7	4	0	831	5	3	2	TÜKETİME YÖNELİK MAL VE MALZEME ALIMLARI	321.000,00
46	35	1	57	7	4	0	831	5	3	3	YOLLUKLAR	10.000,00
46	35	1	57	7	4	0	831	5	3	5	HİZMET ALIMLARI	12.000,00
46	35	1	57	7	4	0	831	5	3	6	TEMSİL VE TANITMA GİDERLERİ	190.000,00
46	35	1	57	7	4	0	831	5	3	7	MENKUL MAL,GAYRİMADDİ HAK ALIM, BAKIM VE ONARIM GİDERLERİ	106.000,00
46	35	1	57	7	4	0	831	5	3	8	GAYRİMENKUL MAL BAKIM VE ONARIM GİDERLERİ	15.000,00
46	35	1	57	7	4	0	831	5	5		CARİ TRANSFERLER	8.000,00
46	35	1	57	7	4	0	831	5	5	1	GÖREV ZARARLARI	8.000,00
46	35	1	57	7	4	0	831	5	6		SERMAYE GİDERLERİ	101.000,00
46	35	1	57	7	4	0	831	5	6	1	MAMUL MAL ALIMLARI	101.000,00
46	35	1	57	10							SOSYAL GÜVENLİK VE SOSYAL YARDIM HİZMETLERİ	13.047.000,00
46	35	1	57	10	7						SOSYAL GÜVENLİĞİ BULUNMAYANLARA SAĞLANAN HİZMETLER	13.047.000,00
46	35	1	57	10	7	0					SOSYAL GÜVENLİĞİ BULUNMAYANLARA SAĞLANAN HİZMETLER	13.047.000,00
46	35	1	57	10	7	0	455				EVDE BAKIM HİZMETİ	12.734.000,00
46	35	1	57	10	7	0	455	5			MAHALLİ İDARELER	12.734.000,00
46	35	1	57	10	7	0	455	5	1		PERSONEL GİDERLERİ	1.073.000,00
46	35	1	57	10	7	0	455	5	1	1	MEMURLAR	1.049.000,00
46	35	1	57	10	7	0	455	5	1	4	GEÇİCİ PERSONEL	24.000,00
46	35	1	57	10	7	0	455	5	2		SOSYAL GÜVENLİK KURUMLARINA DEVLET PRİMİ GİDERLERİ	124.000,00
46	35	1	57	10	7	0	455	5	2	1	MEMURLAR	124.000,00
46	35	1	57	10	7	0	455	5	3		MAL VE HİZMET ALIM GİDERLERİ	11.177.000,00
46	35	1	57	10	7	0	455	5	3	2	TÜKETİME YÖNELİK MAL VE MALZEME ALIMLARI	1.120.000,00
46	35	1	57	10	7	0	455	5	3	3	YOLLUKLAR	5.000,00
46	35	1	57	10	7	0	455	5	3	4	GÖREV GİDERLERİ	10.000,00
46	35	1	57	10	7	0	455	5	3	5	HİZMET ALIMLARI	9.904.000,00
46	35	1	57	10	7	0	455	5	3	6	TEMSİL VE TANITMA GİDERLERİ	20.000,00
46	35	1	57	10	7	0	455	5	3	7	MENKUL MAL,GAYRİMADDİ HAK ALIM, BAKIM VE ONARIM GİDERLERİ	115.000,00
46	35	1	57	10	7	0	455	5	3	8	GAYRİMENKUL MAL BAKIM VE ONARIM GİDERLERİ	3.000,00
46	35	1	57	10	7	0	455	5	6		SERMAYE GİDERLERİ	360.000,00
46	35	1	57	10	7	0	455	5	6	1	MAMUL MAL ALIMLARI	30.000,00
46	35	1	57	10	7	0	455	5	6	7	GAYRİMENKUL BÜYÜK ONARIM GİDERLERİ	330.000,00
46	35	1	57	10	7	0	573				SAĞLIKLI YAŞ ALMA VEDAYANIŞMA MERKEZİ VE DEMANS HASTA VE AİLELERİ BULUŞMA DANIŞMA MERKEZİ	313.000,00
46	35	1	57	10	7	0	573	5			MAHALLİ İDARELER	313.000,00
46	35	1	57	10	7	0	573	5	3		MAL VE HİZMET ALIM GİDERLERİ	293.000,00
46	35	1	57	10	7	0	573	5	3	2	TÜKETİME YÖNELİK MAL VE MALZEME ALIMLARI	178.000,00
46	35	1	57	10	7	0	573	5	3	5	HİZMET ALIMLARI	20.000,00
46	35	1	57	10	7	0	573	5	3	6	TEMSİL VE TANITMA GİDERLERİ	20.000,00
46	35	1	57	10	7	0	573	5	3	7	MENKUL MAL,GAYRİMADDİ HAK ALIM, BAKIM VE ONARIM GİDERLERİ	65.000,00
46	35	1	57	10	7	0	573	5	3	8	GAYRİMENKUL MAL BAKIM VE ONARIM GİDERLERİ	10.000,00
46	35	1	57	10	7	0	573	5	6		SERMAYE GİDERLERİ	20.000,00
46	35	1	57	10	7	0	573	5	6	1	MAMUL MAL ALIMLARI	20.000,00
46	35	1	58								DEPREM RISK YÖNETİMİ VE KENTSEL İYİLEŞTİRME DAİRESİ BAŞKANLIĞI	77.040.000,00
46	35	1	58	4							EKONOMİK İŞLER VE HİZMETLER	77.040.000,00
46	35	1	58	4	4						MADENCİLİK,İMALAT VE İNŞAAT HİZMETLERİ	73.082.000,00
46	35	1	58	4	4	3					İNŞAAT İŞLERİ HİZMETLERİ	73.082.000,00
46	35	1	58	4	4	3	563				DEPREM VE ZEMİN İNCELEME HİZMETLERİNİN YÜRÜTÜLMESİ	1.055.000,00
46	35	1	58	4	4	3	563	5			MAHALLİ İDARELER	1.055.000,00
46	35	1	58	4	4	3	563	5	1		PERSONEL GİDERLERİ	802.000,00
46	35	1	58	4	4	3	563	5	1	1	MEMURLAR	788.000,00
46	35	1	58	4	4	3	563	5	1	4	GEÇİCİ PERSONEL	14.000,00
46	35	1	58	4	4	3	563	5	2		SOSYAL GÜVENLİK KURUMLARINA DEVLET PRİMİ GİDERLERİ	89.000,00
46	35	1	58	4	4	3	563	5	2	1	MEMURLAR	89.000,00
46	35	1	58	4	4	3	563	5	3		MAL VE HİZMET ALIM GİDERLERİ	77.000,00
46	35	1	58	4	4	3	563	5	3	2	TÜKETİME YÖNELİK MAL VE MALZEME ALIMLARI	12.000,00
46	35	1	58	4	4	3	563	5	3	3	YOLLUKLAR	20.000,00
46	35	1	58	4	4	3	563	5	3	5	HİZMET ALIMLARI	5.000,00
46	35	1	58	4	4	3	563	5	3	6	TEMSİL VE TANITMA GİDERLERİ	6.000,00
46	35	1	58	4	4	3	563	5	3	7	MENKUL MAL,GAYRİMADDİ HAK ALIM, BAKIM VE ONARIM GİDERLERİ	34.000,00
46	35	1	58	4	4	3	563	5	6		SERMAYE GİDERLERİ	87.000,00
46	35	1	58	4	4	3	563	5	6	1	MAMUL MAL ALIMLARI	31.000,00
46	35	1	58	4	4	3	563	5	6	3	GAYRİ MADDİ HAK ALIMLARI	55.000,00
46	35	1	58	4	4	3	563	5	6	7	GAYRİMENKUL BÜYÜK ONARIM GİDERLERİ	1.000,00

ÖDENEK CETVELİ - A (TL)

KURUMSAL SINIFLANDIRMA				FONKSİYONEL SINIFLANDIRMA				F.T	EKONOMİK SINIFLANDIRMA		AÇIKLAMA	2022 YILI BÜTÇE ÖDENEĞİ
I	II	III	IV	I	II	III	IV	I	II			
46	35	1	58	4	4	3	565			AFET VE RISK YÖNETİM HİZMETLERİNİN YÜRÜTÜLMESİ	1.027.000,00	
46	35	1	58	4	4	3	565	5		MAHALLİ İDARELER	1.027.000,00	
46	35	1	58	4	4	3	565	5	1	PERSONEL GİDERLERİ	704.000,00	
46	35	1	58	4	4	3	565	5	1	1	MEMURLAR	690.000,00
46	35	1	58	4	4	3	565	5	1	4	GEÇİCİ PERSONEL	14.000,00
46	35	1	58	4	4	3	565	5	2		SOSYAL GÜVENLİK KURUMLARINA DEVLET PRİMİ GİDERLERİ	77.000,00
46	35	1	58	4	4	3	565	5	2	1	MEMURLAR	77.000,00
46	35	1	58	4	4	3	565	5	3		MAL VE HİZMET ALIM GİDERLERİ	233.000,00
46	35	1	58	4	4	3	565	5	3	2	TÜKETİME YÖNELİK MAL VE MALZEME ALIMLARI	17.000,00
46	35	1	58	4	4	3	565	5	3	3	YOLLUKLAR	23.000,00
46	35	1	58	4	4	3	565	5	3	5	HİZMET ALIMLARI	155.000,00
46	35	1	58	4	4	3	565	5	3	6	TEMSİL VE TANITMA GİDERLERİ	6.000,00
46	35	1	58	4	4	3	565	5	3	7	MENKUL MAL,GAYRİMADDİ HAK ALIM, BAKIM VE ONARIM GİDERLERİ	32.000,00
46	35	1	58	4	4	3	565	5	6		SERMAYE GİDERLERİ	13.000,00
46	35	1	58	4	4	3	565	5	6	1	MAMUL MAL ALIMLARI	1.000,00
46	35	1	58	4	4	3	565	5	6	3	GAYRİ MADDİ HAK ALIMLARI	11.000,00
46	35	1	58	4	4	3	565	5	6	5	GAYRİMENKUL SERMAYE ÜRETİM GİDERLERİ	1.000,00
46	35	1	58	4	4	3	589				MİKROBÖLGELEME ETÜT ÇALIŞMALARININ YÜRÜTÜLMESİ	30.000.000,00
46	35	1	58	4	4	3	589	5			MAHALLİ İDARELER	30.000.000,00
46	35	1	58	4	4	3	589	5	6		SERMAYE GİDERLERİ	30.000.000,00
46	35	1	58	4	4	3	589	5	6	5	GAYRİMENKUL SERMAYE ÜRETİM GİDERLERİ	30.000.000,00
46	35	1	58	4	4	3	590				İZMİR YAPI ENVANTERİ ÇALIŞMALARININ YÜRÜTÜLMESİ	40.000.000,00
46	35	1	58	4	4	3	590	5			MAHALLİ İDARELER	40.000.000,00
46	35	1	58	4	4	3	590	5	3		MAL VE HİZMET ALIM GİDERLERİ	40.000.000,00
46	35	1	58	4	4	3	590	5	3	5	HİZMET ALIMLARI	40.000.000,00
46	35	1	58	4	4	3	591				DEPREM PERFORMANS ANALİZİ ÇALIŞMALARININ YÜRÜTÜLMESİ	1.000.000,00
46	35	1	58	4	4	3	591	5			MAHALLİ İDARELER	1.000.000,00
46	35	1	58	4	4	3	591	5	6		SERMAYE GİDERLERİ	1.000.000,00
46	35	1	58	4	4	3	591	5	6	5	GAYRİMENKUL SERMAYE ÜRETİM GİDERLERİ	1.000.000,00
46	35	1	58	4	5						ULAŞTIRMA HİZMETLERİ	3.958.000,00
46	35	1	58	4	5	5					DEMİRYOLU İNŞAATI VE İŞLETME İŞLERİ VE HİZMETLERİ	3.958.000,00
46	35	1	58	4	5	5	967				MÜHENDİSLİK JEOLJİSİ HİZMETLERİNİN YÜRÜTÜLMESİ	3.958.000,00
46	35	1	58	4	5	5	967	5			MAHALLİ İDARELER	3.958.000,00
46	35	1	58	4	5	5	967	5	1		PERSONEL GİDERLERİ	2.103.000,00
46	35	1	58	4	5	5	967	5	1	1	MEMURLAR	1.022.000,00
46	35	1	58	4	5	5	967	5	1	2	SÖZLEŞMELİ PERSONEL	1.067.000,00
46	35	1	58	4	5	5	967	5	1	4	GEÇİCİ PERSONEL	14.000,00
46	35	1	58	4	5	5	967	5	2		SOSYAL GÜVENLİK KURUMLARINA DEVLET PRİMİ GİDERLERİ	318.000,00
46	35	1	58	4	5	5	967	5	2	1	MEMURLAR	142.000,00
46	35	1	58	4	5	5	967	5	2	2	SÖZLEŞMELİ PERSONEL	176.000,00
46	35	1	58	4	5	5	967	5	3		MAL VE HİZMET ALIM GİDERLERİ	241.000,00
46	35	1	58	4	5	5	967	5	3	2	TÜKETİME YÖNELİK MAL VE MALZEME ALIMLARI	27.000,00
46	35	1	58	4	5	5	967	5	3	3	YOLLUKLAR	15.000,00
46	35	1	58	4	5	5	967	5	3	5	HİZMET ALIMLARI	32.000,00
46	35	1	58	4	5	5	967	5	3	6	TEMSİL VE TANITMA GİDERLERİ	7.000,00
46	35	1	58	4	5	5	967	5	3	7	MENKUL MAL,GAYRİMADDİ HAK ALIM, BAKIM VE ONARIM GİDERLERİ	160.000,00
46	35	1	58	4	5	5	967	5	6		SERMAYE GİDERLERİ	1.296.000,00
46	35	1	58	4	5	5	967	5	6	1	MAMUL MAL ALIMLARI	10.000,00
46	35	1	58	4	5	5	967	5	6	5	GAYRİMENKUL SERMAYE ÜRETİM GİDERLERİ	770.000,00
46	35	1	58	4	5	5	967	5	6	7	GAYRİMENKUL BÜYÜK ONARIM GİDERLERİ	516.000,00
46	35	1	59								İTFAİYE DENETİM VE ÖNLEME ŞUBE MÜDÜRLÜĞÜ	5.587.000,00
46	35	1	59	3							KAMU DÜZENİ VE GÜVENLİK HİZMETLERİ	5.587.000,00
46	35	1	59	3	2						YANGINDAN KORUNMA HİZMETLERİ	5.587.000,00
46	35	1	59	3	2	0					YANGINDAN KORUNMA HİZMETLERİ	5.587.000,00
46	35	1	59	3	2	0	821				İTFAİYE DENETİM VE ÖNLEME HİZMETLERİNİN YÜRÜTÜLMESİ	5.587.000,00
46	35	1	59	3	2	0	821	5			MAHALLİ İDARELER	5.587.000,00
46	35	1	59	3	2	0	821	5	1		PERSONEL GİDERLERİ	4.445.000,00
46	35	1	59	3	2	0	821	5	1	1	MEMURLAR	3.782.000,00
46	35	1	59	3	2	0	821	5	1	2	SÖZLEŞMELİ PERSONEL	463.000,00
46	35	1	59	3	2	0	821	5	1	3	İŞÇİLER	186.000,00
46	35	1	59	3	2	0	821	5	1	4	GEÇİCİ PERSONEL	14.000,00
46	35	1	59	3	2	0	821	5	2		SOSYAL GÜVENLİK KURUMLARINA DEVLET PRİMİ GİDERLERİ	421.000,00
46	35	1	59	3	2	0	821	5	2	1	MEMURLAR	312.000,00
46	35	1	59	3	2	0	821	5	2	2	SÖZLEŞMELİ PERSONEL	79.000,00
46	35	1	59	3	2	0	821	5	2	3	İŞÇİLER	30.000,00
46	35	1	59	3	2	0	821	5	3		MAL VE HİZMET ALIM GİDERLERİ	721.000,00
46	35	1	59	3	2	0	821	5	3	2	TÜKETİME YÖNELİK MAL VE MALZEME ALIMLARI	425.000,00
46	35	1	59	3	2	0	821	5	3	3	YOLLUKLAR	110.000,00
46	35	1	59	3	2	0	821	5	3	4	GÖREV GİDERLERİ	26.000,00
46	35	1	59	3	2	0	821	5	3	5	HİZMET ALIMLARI	30.000,00
46	35	1	59	3	2	0	821	5	3	7	MENKUL MAL,GAYRİMADDİ HAK ALIM, BAKIM VE ONARIM GİDERLERİ	130.000,00

ÖDENEK CETVELİ - A (TL)

KURUMSAL SINIFLANDIRMA				FONKSİYONEL SINIFLANDIRMA				F.T	EKONOMİK SINIFLANDIRMA		AÇIKLAMA	2022 YILI BÜTÇE ÖDENEĞİ
I	II	III	IV	I	II	III	IV	I	II			
46	35	1	60							KENT TARİHİ VE TANITIMI DAİRESİ BAŞKANLIĞI	94.991.000,00	
46	35	1	60	6						İSKAN VE TOPLUM REFAHI HİZMETLERİ	40.647.000,00	
46	35	1	60	6	2					TOPLUM REFAHI HİZMETLERİ	40.647.000,00	
46	35	1	60	6	2	0				TOPLUM REFAHI HİZMETLERİ	40.647.000,00	
46	35	1	60	6	2	0	816			DIĞER RESTORASYON İŞLERİNİN YÜRÜTÜLMESİ	5.267.000,00	
46	35	1	60	6	2	0	816	5		MAHALLİ İDARELER	5.267.000,00	
46	35	1	60	6	2	0	816	5	1	PERSONEL GİDERLERİ	2.472.000,00	
46	35	1	60	6	2	0	816	5	1	1	MEMURLAR	2.124.000,00
46	35	1	60	6	2	0	816	5	1	2	SÖZLEŞMELİ PERSONEL	334.000,00
46	35	1	60	6	2	0	816	5	1	4	GEÇİCİ PERSONEL	14.000,00
46	35	1	60	6	2	0	816	5	2		SOSYAL GÜVENLİK KURUMLARINA DEVLET PRİMİ GİDERLERİ	277.000,00
46	35	1	60	6	2	0	816	5	2	1	MEMURLAR	220.000,00
46	35	1	60	6	2	0	816	5	2	2	SÖZLEŞMELİ PERSONEL	57.000,00
46	35	1	60	6	2	0	816	5	3		MAL VE HİZMET ALIM GİDERLERİ	308.000,00
46	35	1	60	6	2	0	816	5	3	2	TÜKETİME YÖNELİK MAL VE MALZEME ALIMLARI	68.000,00
46	35	1	60	6	2	0	816	5	3	3	YOLLUKLAR	27.000,00
46	35	1	60	6	2	0	816	5	3	4	GÖREV GİDERLERİ	141.000,00
46	35	1	60	6	2	0	816	5	3	5	HİZMET ALIMLARI	61.000,00
46	35	1	60	6	2	0	816	5	3	7	MENKUL MAL,GAYRİMADDİ HAK ALIM, BAKIM VE ONARIM GİDERLERİ	11.000,00
46	35	1	60	6	2	0	816	5	6		SERMAYE GİDERLERİ	210.000,00
46	35	1	60	6	2	0	816	5	6	1	MAMUL MAL ALIMLARI	10.000,00
46	35	1	60	6	2	0	816	5	6	7	GAYRİMENKUL BÜYÜK ONARIM GİDERLERİ	200.000,00
46	35	1	60	6	2	0	816	5	7		SERMAYE TRANSFERLERİ	2.000.000,00
46	35	1	60	6	2	0	816	5	7	1	YURTIÇİ SERMAYE TRANSFERLERİ	2.000.000,00
46	35	1	60	6	2	0	871			YAPI VE ALAN OLÇEĞİNDE KORUMA, CANLANDIRMA, SAĞLIKLAŞTIRMA PROJE VE UYGULAMALARI	20.200.000,00	
46	35	1	60	6	2	0	871	5		MAHALLİ İDARELER	20.200.000,00	
46	35	1	60	6	2	0	871	5	6		SERMAYE GİDERLERİ	20.200.000,00
46	35	1	60	6	2	0	871	5	6	7	GAYRİMENKUL BÜYÜK ONARIM GİDERLERİ	20.200.000,00
46	35	1	60	6	2	0	872			İZMİR TARİHİ; İZMİR KONAK KEMERALTI VE ÇEVRESİ YENİLEME ALANI ETAP PROJE VE PROGRAMLARI	15.180.000,00	
46	35	1	60	6	2	0	872	5		MAHALLİ İDARELER	15.180.000,00	
46	35	1	60	6	2	0	872	5	6		SERMAYE GİDERLERİ	15.180.000,00
46	35	1	60	6	2	0	872	5	6	7	GAYRİMENKUL BÜYÜK ONARIM GİDERLERİ	15.180.000,00
46	35	1	60	8						DİNLENME,KÜLTÜR VE DİN HİZMETLERİ	54.344.000,00	
46	35	1	60	8	2					KÜLTÜR HİZMETLERİ	54.344.000,00	
46	35	1	60	8	2	0				KÜLTÜR HİZMETLERİ	54.344.000,00	
46	35	1	60	8	2	0	177			TARİHE SAYGI YEREL KORUMA ÖDÜLLERİ	222.000,00	
46	35	1	60	8	2	0	177	5		MAHALLİ İDARELER	222.000,00	
46	35	1	60	8	2	0	177	5	3		MAL VE HİZMET ALIM GİDERLERİ	222.000,00
46	35	1	60	8	2	0	177	5	3	2	TÜKETİME YÖNELİK MAL VE MALZEME ALIMLARI	96.000,00
46	35	1	60	8	2	0	177	5	3	6	TEMSİL VE TANITMA GİDERLERİ	126.000,00
46	35	1	60	8	2	0	187			SERGİLER	9.651.000,00	
46	35	1	60	8	2	0	187	5		MAHALLİ İDARELER	9.651.000,00	
46	35	1	60	8	2	0	187	5	3		MAL VE HİZMET ALIM GİDERLERİ	9.651.000,00
46	35	1	60	8	2	0	187	5	3	2	TÜKETİME YÖNELİK MAL VE MALZEME ALIMLARI	800.000,00
46	35	1	60	8	2	0	187	5	3	4	GÖREV GİDERLERİ	8.701.000,00
46	35	1	60	8	2	0	187	5	3	6	TEMSİL VE TANITMA GİDERLERİ	150.000,00
46	35	1	60	8	2	0	191			KENTSEL ARŞİV YAYIN FAALİYETLERİ	1.370.000,00	
46	35	1	60	8	2	0	191	5		MAHALLİ İDARELER	1.370.000,00	
46	35	1	60	8	2	0	191	5	3		MAL VE HİZMET ALIM GİDERLERİ	1.370.000,00
46	35	1	60	8	2	0	191	5	3	2	TÜKETİME YÖNELİK MAL VE MALZEME ALIMLARI	900.000,00
46	35	1	60	8	2	0	191	5	3	5	HİZMET ALIMLARI	400.000,00
46	35	1	60	8	2	0	191	5	3	7	MENKUL MAL,GAYRİMADDİ HAK ALIM, BAKIM VE ONARIM GİDERLERİ	70.000,00
46	35	1	60	8	2	0	418			TARİHSEL ÇEVRE VE KÜLTÜR VARLIKLARI HİZMETLERİNİN YÜRÜTÜLMESİ	7.046.000,00	
46	35	1	60	8	2	0	418	5		MAHALLİ İDARELER	7.046.000,00	
46	35	1	60	8	2	0	418	5	1		PERSONEL GİDERLERİ	5.764.000,00
46	35	1	60	8	2	0	418	5	1	1	MEMURLAR	4.171.000,00
46	35	1	60	8	2	0	418	5	1	2	SÖZLEŞMELİ PERSONEL	1.579.000,00
46	35	1	60	8	2	0	418	5	1	4	GEÇİCİ PERSONEL	14.000,00
46	35	1	60	8	2	0	418	5	2		SOSYAL GÜVENLİK KURUMLARINA DEVLET PRİMİ GİDERLERİ	734.000,00
46	35	1	60	8	2	0	418	5	2	1	MEMURLAR	472.000,00
46	35	1	60	8	2	0	418	5	2	2	SÖZLEŞMELİ PERSONEL	262.000,00
46	35	1	60	8	2	0	418	5	3		MAL VE HİZMET ALIM GİDERLERİ	415.000,00
46	35	1	60	8	2	0	418	5	3	2	TÜKETİME YÖNELİK MAL VE MALZEME ALIMLARI	178.000,00
46	35	1	60	8	2	0	418	5	3	3	YOLLUKLAR	50.000,00
46	35	1	60	8	2	0	418	5	3	5	HİZMET ALIMLARI	91.000,00
46	35	1	60	8	2	0	418	5	3	6	TEMSİL VE TANITMA GİDERLERİ	1.000,00
46	35	1	60	8	2	0	418	5	3	7	MENKUL MAL,GAYRİMADDİ HAK ALIM, BAKIM VE ONARIM GİDERLERİ	94.000,00
46	35	1	60	8	2	0	418	5	3	8	GAYRİMENKUL MAL BAKIM VE ONARIM GİDERLERİ	1.000,00
46	35	1	60	8	2	0	418	5	5		CARİ TRANSFERLER	130.000,00
46	35	1	60	8	2	0	418	5	5	3	KAR AMACI GÜTMİYEN KURULUŞLARA YAPILAN TRANSFERLER	130.000,00
46	35	1	60	8	2	0	418	5	6		SERMAYE GİDERLERİ	3.000,00
46	35	1	60	8	2	0	418	5	6	1	MAMUL MAL ALIMLARI	2.000,00
46	35	1	60	8	2	0	418	5	6	3	GAYRİ MADDİ HAK ALIMLARI	1.000,00

ÖDENEK CETVELİ - A (TL)

KURUMSAL SINIFLANDIRMA				FONKSİYONEL SINIFLANDIRMA				F.T	EKONOMİK SINIFLANDIRMA		AÇIKLAMA	2022 YILI BÜTÇE ÖDENEĞİ
I	II	III	IV	I	II	III	IV	I	II			
46	35	1	60	8	2	0	427			YAŞAYARAK ÖĞRENME EĞİTİM ETKİNLİKLERİ	220.000,00	
46	35	1	60	8	2	0	427	5		MAHALLİ İDARELER	220.000,00	
46	35	1	60	8	2	0	427	5	3	MAL VE HİZMET ALIM GİDERLERİ	220.000,00	
46	35	1	60	8	2	0	427	5	3	5	HİZMET ALIMLARI	220.000,00
46	35	1	60	8	2	0	510			KÜLTÜRLAB İZMİR	90.000,00	
46	35	1	60	8	2	0	510	5		MAHALLİ İDARELER	90.000,00	
46	35	1	60	8	2	0	510	5	3	MAL VE HİZMET ALIM GİDERLERİ	90.000,00	
46	35	1	60	8	2	0	510	5	3	5	HİZMET ALIMLARI	80.000,00
46	35	1	60	8	2	0	510	5	3	6	TEMSİL VE TANITMA GİDERLERİ	10.000,00
46	35	1	60	8	2	0	524			KAMUSAL ALAN VE KOMÜNİTE OLUŞTURMA ÇALIŞMALARI	55.000,00	
46	35	1	60	8	2	0	524	5		MAHALLİ İDARELER	55.000,00	
46	35	1	60	8	2	0	524	5	3	MAL VE HİZMET ALIM GİDERLERİ	55.000,00	
46	35	1	60	8	2	0	524	5	3	5	HİZMET ALIMLARI	30.000,00
46	35	1	60	8	2	0	524	5	3	6	TEMSİL VE TANITMA GİDERLERİ	25.000,00
46	35	1	60	8	2	0	527			ÇOCUKLAR İÇİN AKDENİZ	160.000,00	
46	35	1	60	8	2	0	527	5		MAHALLİ İDARELER	160.000,00	
46	35	1	60	8	2	0	527	5	3	MAL VE HİZMET ALIM GİDERLERİ	160.000,00	
46	35	1	60	8	2	0	527	5	3	5	HİZMET ALIMLARI	150.000,00
46	35	1	60	8	2	0	527	5	3	6	TEMSİL VE TANITMA GİDERLERİ	10.000,00
46	35	1	60	8	2	0	558			ARKEOLOJİK MİRAS ÇALIŞMALARI	501.000,00	
46	35	1	60	8	2	0	558	5		MAHALLİ İDARELER	501.000,00	
46	35	1	60	8	2	0	558	5	3	MAL VE HİZMET ALIM GİDERLERİ	501.000,00	
46	35	1	60	8	2	0	558	5	3	5	HİZMET ALIMLARI	1.000,00
46	35	1	60	8	2	0	558	5	3	6	TEMSİL VE TANITMA GİDERLERİ	500.000,00
46	35	1	60	8	2	0	836			ARKEOLOJİK KAZI ÇALIŞMALARININ DESTEKLENMESİ	10.000.000,00	
46	35	1	60	8	2	0	836	5		MAHALLİ İDARELER	10.000.000,00	
46	35	1	60	8	2	0	836	5	5	CARİ TRANSFERLER	10.000.000,00	
46	35	1	60	8	2	0	836	5	5	3	KAR AMACI GÜTMİYEN KURULUŞLARA YAPILAN TRANSFERLER	10.000.000,00
46	35	1	60	8	2	0	871			YAPI VE ALAN OLÇEĞİNDE KORUMA, CANLANDIRMA, SAĞLIKLAŞTIRMA PROJE VE UYGULAMALARI	1.500.000,00	
46	35	1	60	8	2	0	871	5		MAHALLİ İDARELER	1.500.000,00	
46	35	1	60	8	2	0	871	5	6	SERMAYE GİDERLERİ	1.500.000,00	
46	35	1	60	8	2	0	871	5	6	7	GAYRİMENKUL BÜYÜK ONARIM GİDERLERİ	1.500.000,00
46	35	1	60	8	2	0	872			İZMİR TARİH; İZMİR KONAK KEMERALTI VE ÇEVRESİ YENİLEME ALANI ETAP PROJE VE PROGRAMLARI	10.820.000,00	
46	35	1	60	8	2	0	872	5		MAHALLİ İDARELER	10.820.000,00	
46	35	1	60	8	2	0	872	5	3	MAL VE HİZMET ALIM GİDERLERİ	5.670.000,00	
46	35	1	60	8	2	0	872	5	3	2	TÜKETİME YÖNELİK MAL VE MALZEME ALIMLARI	11.000,00
46	35	1	60	8	2	0	872	5	3	5	HİZMET ALIMLARI	4.101.000,00
46	35	1	60	8	2	0	872	5	3	6	TEMSİL VE TANITMA GİDERLERİ	1.558.000,00
46	35	1	60	8	2	0	872	5	6	SERMAYE GİDERLERİ	5.150.000,00	
46	35	1	60	8	2	0	872	5	6	3	GAYRİ MADDİ HAK ALIMLARI	500.000,00
46	35	1	60	8	2	0	872	5	6	7	GAYRİMENKUL BÜYÜK ONARIM GİDERLERİ	4.650.000,00
46	35	1	60	8	2	0	889			BİLİMSEL TOPLANTI, PANEL, KONFERANS, SOYLEŞİ, ÇALIŞTAY, SEMPOZYUM, SEMİNER, FORUM FAALİYETLERİ	1.340.000,00	
46	35	1	60	8	2	0	889	5		MAHALLİ İDARELER	1.340.000,00	
46	35	1	60	8	2	0	889	5	3	MAL VE HİZMET ALIM GİDERLERİ	1.340.000,00	
46	35	1	60	8	2	0	889	5	3	5	HİZMET ALIMLARI	620.000,00
46	35	1	60	8	2	0	889	5	3	6	TEMSİL VE TANITMA GİDERLERİ	720.000,00
46	35	1	60	8	2	0	891			AKDENİZ KENTLER AĞI	1.020.000,00	
46	35	1	60	8	2	0	891	5		MAHALLİ İDARELER	1.020.000,00	
46	35	1	60	8	2	0	891	5	3	MAL VE HİZMET ALIM GİDERLERİ	1.020.000,00	
46	35	1	60	8	2	0	891	5	3	2	TÜKETİME YÖNELİK MAL VE MALZEME ALIMLARI	10.000,00
46	35	1	60	8	2	0	891	5	3	4	GÖREV GİDERLERİ	500.000,00
46	35	1	60	8	2	0	891	5	3	5	HİZMET ALIMLARI	500.000,00
46	35	1	60	8	2	0	891	5	3	6	TEMSİL VE TANITMA GİDERLERİ	10.000,00
46	35	1	60	8	2	0	893			BIYOÇEŞİTLİLİK VE EKOLOJİ KONUSUNDA ARAŞTIRMA, KOORDINASYON VE FARKINDALIĞI ARTIRICI FAALİYETLER	65.000,00	
46	35	1	60	8	2	0	893	5		MAHALLİ İDARELER	65.000,00	
46	35	1	60	8	2	0	893	5	3	MAL VE HİZMET ALIM GİDERLERİ	65.000,00	
46	35	1	60	8	2	0	893	5	3	5	HİZMET ALIMLARI	60.000,00
46	35	1	60	8	2	0	893	5	3	6	TEMSİL VE TANITMA GİDERLERİ	5.000,00
46	35	1	60	8	2	0	894			İZMİR KÜLTÜR PLATFORMU OLUŞTURMA FAALİYETİ	690.000,00	
46	35	1	60	8	2	0	894	5		MAHALLİ İDARELER	690.000,00	
46	35	1	60	8	2	0	894	5	3	MAL VE HİZMET ALIM GİDERLERİ	690.000,00	
46	35	1	60	8	2	0	894	5	3	2	TÜKETİME YÖNELİK MAL VE MALZEME ALIMLARI	180.000,00
46	35	1	60	8	2	0	894	5	3	5	HİZMET ALIMLARI	500.000,00
46	35	1	60	8	2	0	894	5	3	6	TEMSİL VE TANITMA GİDERLERİ	10.000,00
46	35	1	60	8	2	0	895			TASARIM ŞEHİRİ İZMİR	1.060.000,00	
46	35	1	60	8	2	0	895	5		MAHALLİ İDARELER	1.060.000,00	
46	35	1	60	8	2	0	895	5	3	MAL VE HİZMET ALIM GİDERLERİ	1.060.000,00	
46	35	1	60	8	2	0	895	5	3	2	TÜKETİME YÖNELİK MAL VE MALZEME ALIMLARI	10.000,00
46	35	1	60	8	2	0	895	5	3	4	GÖREV GİDERLERİ	210.000,00
46	35	1	60	8	2	0	895	5	3	5	HİZMET ALIMLARI	790.000,00
46	35	1	60	8	2	0	895	5	3	6	TEMSİL VE TANITMA GİDERLERİ	50.000,00

ÖDENEK CETVELİ - A (TL)

KURUMSAL SINIFLANDIRMA				FONKSİYONEL SINIFLANDIRMA				F.T	EKONOMİK SINIFLANDIRMA		AÇIKLAMA	2022 YILI BÜTÇE ÖDENEĞİ
I	II	III	IV	I	II	III	IV	I	II			
46	35	1	60	8	2	0	904			AKDENİZ AKADEMİSİ HİZMETLERİNİN YÜRÜTÜLMESİ	1.626.000,00	
46	35	1	60	8	2	0	904	5		MAHALLİ İDARELER	1.626.000,00	
46	35	1	60	8	2	0	904	5	1	PERSONEL GİDERLERİ	1.059.000,00	
46	35	1	60	8	2	0	904	5	1	1	MEMURLAR	1.059.000,00
46	35	1	60	8	2	0	904	5	2	SOSYAL GÜVENLİK KURUMLARINA DEVLET PRİMİ GİDERLERİ	142.000,00	
46	35	1	60	8	2	0	904	5	2	1	MEMURLAR	142.000,00
46	35	1	60	8	2	0	904	5	3	MAL VE HİZMET ALIM GİDERLERİ	415.000,00	
46	35	1	60	8	2	0	904	5	3	2	TÜKETİME YÖNELİK MAL VE MALZEME ALIMLARI	166.000,00
46	35	1	60	8	2	0	904	5	3	3	YOLLUKLAR	10.000,00
46	35	1	60	8	2	0	904	5	3	4	GÖREV GİDERLERİ	12.000,00
46	35	1	60	8	2	0	904	5	3	5	HİZMET ALIMLARI	116.000,00
46	35	1	60	8	2	0	904	5	3	6	TEMSİL VE TANITMA GİDERLERİ	50.000,00
46	35	1	60	8	2	0	904	5	3	7	MENKUL MAL,GAYRİMADDİ HAK ALIM, BAKIM VE ONARIM GİDERLERİ	56.000,00
46	35	1	60	8	2	0	904	5	3	8	GAYRİMENKUL MAL BAKIM VE ONARIM GİDERLERİ	5.000,00
46	35	1	60	8	2	0	904	5	6	SERMAYE GİDERLERİ	10.000,00	
46	35	1	60	8	2	0	904	5	6	1	MAMUL MAL ALIMLARI	10.000,00
46	35	1	60	8	2	0	926			ARŞİV VE MÜZECİLİK HİZMETLERİNİN YÜRÜTÜLMESİ	6.043.000,00	
46	35	1	60	8	2	0	926	5		MAHALLİ İDARELER	6.043.000,00	
46	35	1	60	8	2	0	926	5	1	PERSONEL GİDERLERİ	2.024.000,00	
46	35	1	60	8	2	0	926	5	1	1	MEMURLAR	2.024.000,00
46	35	1	60	8	2	0	926	5	2	SOSYAL GÜVENLİK KURUMLARINA DEVLET PRİMİ GİDERLERİ	222.000,00	
46	35	1	60	8	2	0	926	5	2	1	MEMURLAR	222.000,00
46	35	1	60	8	2	0	926	5	3	MAL VE HİZMET ALIM GİDERLERİ	2.287.000,00	
46	35	1	60	8	2	0	926	5	3	2	TÜKETİME YÖNELİK MAL VE MALZEME ALIMLARI	661.000,00
46	35	1	60	8	2	0	926	5	3	3	YOLLUKLAR	40.000,00
46	35	1	60	8	2	0	926	5	3	4	GÖREV GİDERLERİ	200.000,00
46	35	1	60	8	2	0	926	5	3	5	HİZMET ALIMLARI	356.000,00
46	35	1	60	8	2	0	926	5	3	6	TEMSİL VE TANITMA GİDERLERİ	200.000,00
46	35	1	60	8	2	0	926	5	3	7	MENKUL MAL,GAYRİMADDİ HAK ALIM, BAKIM VE ONARIM GİDERLERİ	810.000,00
46	35	1	60	8	2	0	926	5	3	8	GAYRİMENKUL MAL BAKIM VE ONARIM GİDERLERİ	20.000,00
46	35	1	60	8	2	0	926	5	6	SERMAYE GİDERLERİ	1.510.000,00	
46	35	1	60	8	2	0	926	5	6	1	MAMUL MAL ALIMLARI	1.510.000,00
46	35	1	60	8	2	0	960			KÜLTÜR İÇİN GÜNDEM 21 YÖNLENDİRİCİ KENTİ İZMİR	230.000,00	
46	35	1	60	8	2	0	960	5		MAHALLİ İDARELER	230.000,00	
46	35	1	60	8	2	0	960	5	3	MAL VE HİZMET ALIM GİDERLERİ	230.000,00	
46	35	1	60	8	2	0	960	5	3	5	HİZMET ALIMLARI	220.000,00
46	35	1	60	8	2	0	960	5	3	6	TEMSİL VE TANITMA GİDERLERİ	10.000,00
46	35	1	60	8	2	0	973			KÜLTÜR DESTEK PLATFORMU	305.000,00	
46	35	1	60	8	2	0	973	5		MAHALLİ İDARELER	305.000,00	
46	35	1	60	8	2	0	973	5	3	MAL VE HİZMET ALIM GİDERLERİ	305.000,00	
46	35	1	60	8	2	0	973	5	3	5	HİZMET ALIMLARI	300.000,00
46	35	1	60	8	2	0	973	5	3	6	TEMSİL VE TANITMA GİDERLERİ	5.000,00
46	35	1	60	8	2	0	985			KENTSEL ARAŞTIRMALAR	330.000,00	
46	35	1	60	8	2	0	985	5		MAHALLİ İDARELER	330.000,00	
46	35	1	60	8	2	0	985	5	3	MAL VE HİZMET ALIM GİDERLERİ	330.000,00	
46	35	1	60	8	2	0	985	5	3	5	HİZMET ALIMLARI	330.000,00

GELİRLERİN EKONOMİK SINIFLANDIRMASI (B) CETVELİ (TL)

GELİRİN KODU				AÇIKLAMA	2022 YILI GELİR TAHMİNİ (TL)
I	II	III	IV		
1				VERGİ GELİRLERİ	79.705.000,00
1	3			DAHİLDE ALINAN MAL VE HİZMET VERGİLERİ	66.075.000,00
1	3	9		DAHİLDE ALINAN DİĞER MAL VE HİZMET VERGİLERİ	66.075.000,00
1	3	9	52	YANGIN SİGORTASI VERGİSİ	5.080.000,00
1	3	9	53	İLAN VE REKLAM VERGİSİ	25.536.000,00
1	3	9	54	BİLETTLE GİRİLEN YERLERE AİT EĞLENCE VERGİSİ	1.459.000,00
1	3	9	56	MÜŞTEREK BAHİSLERE AİT EĞLENCE VERGİSİ	34.000.000,00
1	6			HARÇLAR	13.630.000,00
1	6	9		DİĞER HARÇLAR	13.630.000,00
1	6	9	53	İŞGAL HARCİ	6.000,00
1	6	9	54	İŞYERİ AÇMA İZİNİ HARCİ	472.000,00
1	6	9	57	TATİL GÜNLERİNDE ÇALIŞMA RUHSATI HARCİ	1.000,00
1	6	9	59	TOPTANCI HALİ RESMİ	10.126.000,00
1	6	9	99	DİĞER HARÇLAR	3.025.000,00
3				TEŞEBBÜS VE MÜLKİYET GELİRLERİ	656.120.000,00
3	1			MAL VE HİZMET SATIŞ GELİRLERİ	27.325.000,00
3	1	1		MAL SATIŞ GELİRLERİ	738.000,00
3	1	1	1	ŞARTNAME, BASILI EVRAK, FORM SATIŞ GELİRLERİ	738.000,00
3	1	2		HİZMET GELİRLERİ	26.587.000,00
3	1	2	4	KURS, TOPLANTI, SEMİNER, EĞİTİM VB. FAALİYET GELİRLERİ	583.000,00
3	1	2	6	LABORATUVAR DENEY VE ANALİZ GELİRLERİ	3.000,00
3	1	2	11	İLAN VE REKLAM GELİRLERİ	25.000.000,00
3	1	2	39	İHALE İLAN YAYIN GELİRİ	250.000,00
3	1	2	51	ÇEVRE VE ESENLIK HİZMETLERİNE İLİŞKİN GELİRLER	32.000,00
3	1	2	59	ULAŞTIRMA HİZMETLERİNE İLİŞKİN GELİRLER	133.000,00
3	1	2	99	DİĞER HİZMET GELİRLERİ	586.000,00
3	4			KURUMLAR HASILATI	554.031.000,00
3	4	5		MAHALLİ İDARELER KURUMLAR HASILATI	500.726.000,00
3	4	5	51	ÇEVRE VE ESENLIK HİZMETLERİNE İLİŞKİN KURUMLAR HASILATI	265.476.000,00
3	4	5	54	EKONOMİK HİZMETLERE İLİŞKİN KURUMLAR HASILATI	162.903.000,00
3	4	5	55	KÜLTÜREL HİZMETLERE İLİŞKİN KURUMLAR HASILATI	470.000,00
3	4	5	56	SAĞLIK HİZMETLERİNE İLİŞKİN KURUMLAR HASILATI	8.977.000,00
3	4	5	57	SOSYAL HİZMETLERE İLİŞKİN KURUMLAR HASILATI	22.022.000,00
3	4	5	59	ULAŞTIRMA HİZMETLERİNE İLİŞKİN KURUMLAR HASILATI	37.545.000,00
3	4	5	60	TARIMSAL HİZMETLERE İLİŞKİN KURUMLAR HASILATI	3.333.000,00
3	4	9		DİĞER KURUMLAR HASILATI	53.305.000,00
3	4	9	99	DİĞER KURUMLAR HASILATI	53.305.000,00
3	5			KURUMLAR KARLARI	18.900.000,00
3	5	9		DİĞER KURUMLAR KARLARI	18.900.000,00
3	5	9	99	DİĞER KURUMLAR KARLARI	18.900.000,00
3	6			KİRA GELİRLERİ	55.864.000,00
3	6	1		TAŞINMAZ KİRALARI	55.863.000,00
3	6	1	1	LOJMAN KİRA GELİRLERİ	200.000,00
3	6	1	2	ECRİMİSİL GELİRLERİ	2.500.000,00
3	6	1	5	KÜLTÜR AMAÇLI TESİS KİRA GELİRLERİ	200.000,00
3	6	1	99	DİĞER TAŞINMAZ KİRA GELİRLERİ	52.963.000,00
3	6	2		TAŞINIR KİRALARI	1.000,00
3	6	2	1	TAŞINIR KİRA GELİRLERİ	1.000,00

GELİRLERİN EKONOMİK SINIFLANDIRMASI (B) CETVELİ (TL)

GELİRİN KODU				AÇIKLAMA	2022 YILI GELİR TAHMİNİ (TL)
I	II	III	IV		
4				ALINAN BAĞIŞ VE YARDIMLAR İLE ÖZEL GELİRLER	3.000,00
4	4			KURUMLARDAN VE KİŞİLERDEN ALINAN YARDIM VE BAĞIŞLAR	3.000,00
4	4	1		CARİ	3.000,00
4	4	1	2	KİŞİLERDEN ALINAN BAĞIŞ VE YARDIMLAR	3.000,00
5				DİĞER GELİRLER	9.149.372.000,00
5	1			FAİZ GELİRLERİ	23.008.000,00
5	1	8		VERGİ, RESİM VE HARÇ GECİKME FAİZLERİ	90.000,00
5	1	8	1	VERGİ, RESİM VE HARÇ GECİKME FAİZLERİ	90.000,00
5	1	9		DİĞER FAİZLER	22.918.000,00
5	1	9	1	KİŞİLERDEN ALACAKLAR FAİZLERİ	18.000,00
5	1	9	3	MEVDUAT FAİZLERİ	21.000.000,00
5	1	9	99	DİĞER FAİZLER	1.900.000,00
5	2			KİŞİ VE KURUMLARDAN ALINAN PAYLAR	8.844.729.000,00
5	2	2		VERGİ VE HARÇ GELİRLERİNDEN ALINAN PAYLAR	8.829.168.000,00
5	2	2	51	MERKEZİ İDARE VERGİ GELİRLERİNDEN ALINAN PAYLAR	8.795.000.000,00
5	2	2	52	ÇEVRE TEMİZLİK VERGİSİNDEN ALINAN PAYLAR	34.168.000,00
5	2	4		KAMU HARCAMALARINA KATILMA PAYLARI	8.000,00
5	2	4	53	YOL HARCAMALARINA KATILMA PAYI	8.000,00
5	2	8		MAHALLİ İDARELERE AİT PAYLAR	535.000,00
5	2	8	52	MÜZE GİRİŞ ÜCRETLERİNDEN ALINAN PAYLAR	135.000,00
5	2	8	99	MAHALLİ İDARELERE AİT DİĞER PAYLAR	400.000,00
5	2	9		DİĞER PAYLAR	15.018.000,00
5	2	9	99	DİĞER PAYLAR	15.018.000,00
5	3			PARA CEZALARI	11.310.000,00
5	3	2		İDARİ PARA CEZALARI	3.172.000,00
5	3	2	99	DİĞER İDARİ PARA CEZALARI	3.172.000,00
5	3	4		VERGİ CEZALARI	4.074.000,00
5	3	4	1	VERGİ VE DİĞER AMME ALACAKLARI GECİKME ZAMLARI	3.008.000,00
5	3	4	99	DİĞER VERGİ CEZALARI	1.066.000,00
5	3	9		DİĞER PARA CEZALARI	4.064.000,00
5	3	9	99	YUKARIDA TANIMLANMAYAN DİĞER PARA CEZALARI	4.064.000,00
5	9			DİĞER ÇEŞİTLİ GELİRLER	270.325.000,00
5	9	1		DİĞER ÇEŞİTLİ GELİRLER	270.325.000,00
5	9	1	1	İRAT KAYDEDİLECEK NAKDİ TEMİNATLAR	300.000,00
5	9	1	3	İRAT KAYDEDİLECEK TEMİNAT MEKTUPLARI	1.350.000,00
5	9	1	6	KİŞİLERDEN ALACAKLAR	4.505.000,00
5	9	1	51	OTOPARK YÖNETMELİĞİ UYARINCA ALINAN OTOPARK BEDELİ	34.000.000,00
5	9	1	99	YUKARIDA TANIMLANMAYAN DİĞER ÇEŞİTLİ GELİRLER	230.170.000,00
6				SERMAYE GELİRLERİ	65.750.000,00
6	1			TAŞINMAZ SATIŞ GELİRLERİ	65.410.000,00
6	1	1		LOJMAN SATIŞ GELİRLERİ	410.000,00
6	1	1	1	LOJMAN SATIŞ GELİRLERİ	410.000,00
6	1	3		DİĞER BİNA SATIŞ GELİRLERİ	30.000.000,00
6	1	3	1	DİĞER BİNA SATIŞ GELİRLERİ	30.000.000,00
6	1	5		ARSA SATIŞI	35.000.000,00
6	1	5	1	ARSA SATIŞI	35.000.000,00
6	2			TAŞINIR SATIŞ GELİRLERİ	340.000,00
6	2	1		TAŞINIR SATIŞ GELİRLERİ	340.000,00
6	2	1	1	TAŞINIR SATIŞ GELİRLERİ	340.000,00

GELİRLERİN EKONOMİK SINIFLANDIRMASI (B) CETVELİ (TL)

GELİRİN KODU				AÇIKLAMA	2022 YILI GELİR TAHMİNİ (TL)
I	II	III	IV		
GELİR TOPLAM					9.950.950.000,00
9				RED VE İADELER (-)	950.000,00
9	1			VERGİ GELİRLERİ	117.000,00
9	1	3		DAHİLDE ALINAN MAL VE HİZMET VERGİLERİ	117.000,00
9	1	3	9	DAHİLDE ALINAN DİĞER MAL VE HİZMET VERGİLERİ	117.000,00
9	3			TEŞEBBÜS VE MÜLKİYET GELİRLERİ	638.000,00
9	3	1		MAL VE HİZMET SATIŞ GELİRLERİ	70.000,00
9	3	1	1	MAL SATIŞ GELİRLERİ	70.000,00
9	3	4		KURUMLAR HASILATI	106.000,00
9	3	4	5	MAHALLİ İDARELER KURUMLAR HASILATI	106.000,00
9	3	6		KİRA GELİRLERİ	462.000,00
9	3	6	1	TAŞINMAZ KİRALARI	462.000,00
9	5			DİĞER GELİRLER	195.000,00
9	5	1		FAİZ GELİRLERİ	2.000,00
9	5	1	8	VERGİ, RESİM VE HARÇ GECİKME FAİZLERİ	1.000,00
9	5	1	9	DİĞER FAİZLER	1.000,00
9	5	3		PARA CEZALARI	53.000,00
9	5	3	4	VERGİ CEZALARI	53.000,00
9	5	9		DİĞER ÇEŞİTLİ GELİRLER	140.000,00
9	5	9	1	DİĞER ÇEŞİTLİ GELİRLER	140.000,00
NET GELİR					9.950.000.000,00

2022 MALİ YILI EKONOMİK SINIFLANDIRMA 1.DÜZEYDE BÜTÇE İLE TAHMİN EDİLEN NET GELİR

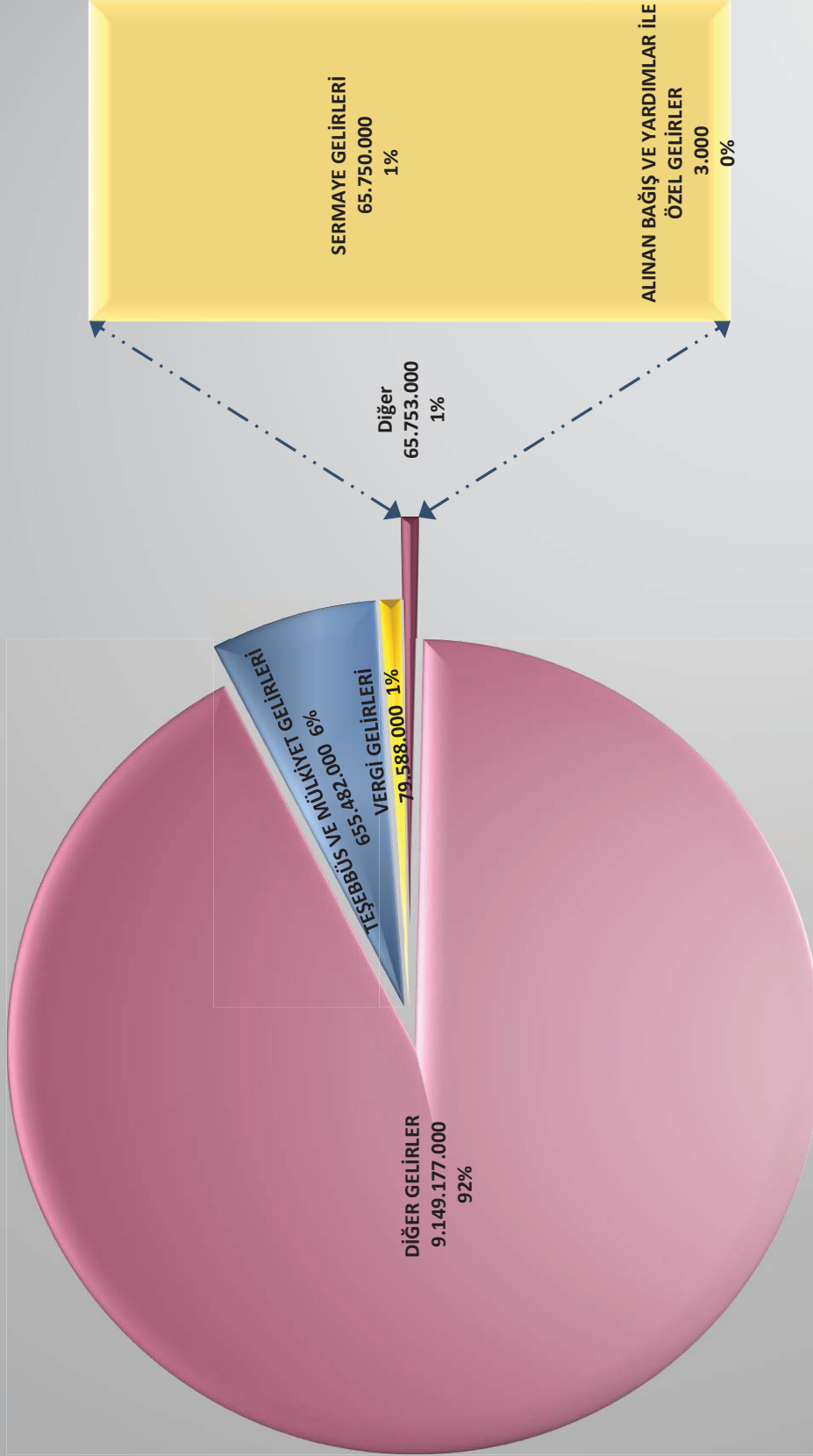

FİNANSMANIN EKONOMİK SINIFLANDIRMASI (TL)

KODLAR				FİNANSMANIN EKONOMİK SINIFLANDIRILMASI	2022 YILI ÖNGÖRÜLEN
I	II	III	IV		
1				İÇ BORÇLANMA	495.000.000,00
1	8			MALİ KURULUŞLARDAN SAĞLANAN FİNANSMAN	498.000.000,00
1	8	1		BANKALAR	499.000.000,00
1	8	1	1	BORÇLANMA	980.000.000,00
1	8	1	2	ÖDEME	-481.000.000,00
1	8	2		İLLER BANKASI	-1.000.000,00
1	8	2	2	ÖDEME	-1.000.000,00
1	9			DİĞER YÜKÜMLÜLÜKLER	-3.000.000,00
1	9	9		DİĞER	-3.000.000,00
1	9	9	2	ÖDEME	-3.000.000,00
2				DIŞ BORÇLANMA	1.300.000.000,00
2	8			MALİ KURULUŞLARDAN SAĞLANAN FİNANSMAN	1.300.000.000,00
2	8	1		BANKALAR	1.300.000.000,00
2	8	1	1	BORÇLANMA	1.980.000.000,00
2	8	1	2	ÖDEME	-680.000.000,00
3				LİKİDİTE AMAÇLI TUTULAN NAKİT, MEVDUAT VE MENKUL KIYMETLERDEKİ DEĞİŞİKLİKLER	755.000.000,00
3	2			BANKALAR	755.000.000,00
3	2	1		BANKALAR	755.000.000,00
3	2	1	1	TÜRK LİRASI CİNSİNDEN BANKA HESAPLARI	755.000.000,00
4				NET BORÇLANMA	1.795.000.000,00
4	0			NET BORÇLANMA	1.795.000.000,00
4	0	0		NET BORÇLANMA	1.795.000.000,00
4	0	0	0	NET BORÇLANMA	1.795.000.000,00
5				NET FİNANSMAN	2.550.000.000,00
5	0			NET FİNANSMAN	2.550.000.000,00
5	0	0		NET FİNANSMAN	2.550.000.000,00
5	0	0	0	NET FİNANSMAN	2.550.000.000,00

GELİRLERİN YASAL DAYANAĞI (C) CETVELİ

GELİRİN KODU				AÇIKLAMA	YASAL DAYANAĞI
I	II	III	IV		
1				VERGİ GELİRLERİ	
1	2			MÜLKİYET ÜZERİNDEN ALINAN VERGİLER	
1	2	9		MÜLKİYET ÜZERİNDEN ALINAN DİĞER VERGİLER	
1	2	9	54	ÇEVRE TEMİZLİK VERGİSİ	2464 S.K.44.MAD.
1	3			DAHİLDE ALINAN MAL VE HİZMET VERGİLERİ	
1	3	9		DAHİLDE ALINAN DİĞER MAL VE HİZMET VERGİLERİ	
1	3	9	51	EĞLENCE VERGİSİ	2464 S.K.17-22.MAD.
1	3	9	52	YANGIN SİGORTASI VERGİSİ	2464 S.K.40-43.MAD.
1	3	9	53	İLAN VE REKLAM VERGİSİ	2464 S.K.12-16.MAD.
1	6			HARÇLAR	
1	6	9		DİĞER HARÇLAR	
1	6	9	52	HAYVAN KESİMİ MUAYENE VE DENETLEME HARCİ	2464 S.K. 72-75 MADDE
1	6	9	53	İŞGAL HARCİ	2464 S.K. 52-57 MAD.
1	6	9	54	İŞYERİ AÇMA İZİNİ HARCİ	2464 S.K. 81. MAD.
1	6	9	55	KAYNAK SULARI HARCİ	2464 S.K. 63-66. MAD.
1	6	9	57	TATİL GÜNLERİNDE ÇALIŞMA RUHSATI HARCİ	2464 S.K. 58-62. MAD.
1	6	9	59	TOPTANCI HALİ RESMİ	80 S.K. 6. MAD.
1	6	9	60	YAPI KULLANMA İZİNİ HARCİ	2464 S.K. 80,84.MAD.
1	6	9	99	DİĞER HARÇLAR	2465 S.K. 80,84.MAD.
3				TEŞEBBÜS VE MÜLKİYET GELİRLERİ	
3	1			MAL VE HİZMET SATIŞ GELİRLERİ	
3	1	1		MAL SATIŞ GELİRLERİ	
3	1	1	1	ŞARTNAME, BASILI EVRAK, FORM SATIŞ GELİRLERİ	5216 S.K. 23/O MAD
3	1	1	2	KİTAP, YAYIN VB. SATIŞ GELİRLERİ	5216 S.K. 23/O MAD.
3	1	2		HİZMET GELİRLERİ	
3	1	2	2	MUAYENE, DENETİM VE KONTROL ÜCRETLERİ	2464 S.K. 97. MAD.
3	1	2	3	AVUKATLIK VEKALET ÜCRETİ GELİRLERİ	5216 S.K. 23/O MAD.
3	1	2	4	KURS, TOPLANTI, SEMİNER, EĞİTİM VB. FAALİYET GELİRLERİ	2464 S.K. 97. MAD.
3	1	2	11	İLAN VE REKLAM GELİRLERİ	2464 S.K. 97. MAD.
3	1	2	39	İHALE İLAN YAYIN GELİRİ	5216 S.K. 23/O MAD
3	1	2	55	KÜLTÜREL HİZMETLERE İLİŞKİN GELİRLER	2465 S.K. 97. MAD.
3	1	2	59	ULAŞTIRMA HİZMETLERİNE İLİŞKİN GELİRLER	2465 S.K. 97. MAD.
3	1	2	99	DİĞER HİZMET GELİRLERİ	2465 S.K. 97. MAD.
3	2			MALLARIN KULLANMA VEYA FAALİYETTE BULUNMA İZİNİ GELİRLERİ	
3	2	1		MALLARIN KULLANMA VEYA FAALİYETTE BULUNMA İZİNİ GELİRLERİ	
3	2	1	99	MALLARIN KULLANMA VEYA FAALİYETTE BULUNMA İZİNİNE İLİŞKİN DİĞER GELİRLER	5216 S.K. 23/O MAD.
3	4			KURUMLAR HASILATI	
3	4	5		MAHALLİ İDARELER KURUMLAR HASILATI	
3	4	5	51	ÇEVRE VE ESENLİK HİZMETLERİNE İLİŞKİN KURUMLAR HASILATI	5216 S.K. 23/O MAD.
3	4	5	54	EKONOMİK HİZMETLERE İLİŞKİN KURUMLAR HASILATI	5216 S.K. 23/O MAD.
3	4	5	55	KÜLTÜREL HİZMETLERE İLİŞKİN KURUMLAR HASILATI	5216 S.K. 23/O MAD.
3	4	5	56	SAĞLIK HİZMETLERİNE İLİŞKİN KURUMLAR HASILATI	5216 S.K. 23/O MAD.
3	4	5	57	SOSYAL HİZMETLERE İLİŞKİN KURUMLAR HASILATI	5216 S.K. 23/O MAD.
3	4	5	58	SU HİZMETLERİNE İLİŞKİN KURUMLAR HASILATI	5216 S.K. 23/O MAD.
3	4	5	59	ULAŞTIRMA HİZMETLERİNE İLİŞKİN KURUMLAR HASILATI	5216 S.K. 23/O MAD.
3	4	5	60	TARIMSAL HİZMETLERE İLİŞKİN KURUMLAR HASILATI	5216 S.K. 23/O MAD.
3	4	9		DİĞER KURUMLAR HASILATI	
3	4	9	99	DİĞER KURUMLAR HASILATI	5216 S.K. 23/O MAD.
3	5			KURUMLAR KARLARI	
3	5	9		DİĞER KURUMLAR KARLARI	
3	5	9	99	DİĞER KURUMLAR KARLARI	5216 S.K. 23/O MAD.

GELİRLERİN YASAL DAYANAĞI (C) CETVELİ

GELİRİN KODU				AÇIKLAMA	YASAL DAYANAĞI
I	II	III	IV		
3	6			KİRA GELİRLERİ	
3	6	1		TAŞINMAZ KİRALARI	
3	6	1	1	LOJMAN KİRA GELİRLERİ	5216 S.K. 23/H MAD.
3	6	1	2	ECRİMİSİL GELİRLERİ	5216 S.K. 23/H MAD.
3	6	1	3	SOSYAL TESİS KİRA GELİRLERİ	5216 S.K. 23/H MAD.
3	6	1	4	SPOR TESİSİ KİRA GELİRLERİ	5216 S.K. 23/H MAD.
3	6	1	5	KÜLTÜR AMAÇLI TESİS KİRA GELİRLERİ	5216 S.K. 23/H MAD.
3	6	1	99	DİĞER TAŞINMAZ KİRA GELİRLERİ	5216 S.K. 23/H MAD.
3	6	2		TAŞINIR KİRALARI	
3	6	2	1	TAŞINIR KİRA GELİRLERİ	5216 S.K. 23/H MAD.
4				ALINAN BAĞIŞ VE YARDIMLAR İLE ÖZEL GELİRLER	
4	4			KURUMLARDAN VE KİŞİLERDEN ALINAN YARDIM VE BAĞIŞLAR	
4	4	1		CARİ	
4	4	1	2	KİŞİLERDEN ALINAN BAĞIŞ VE YARDIMLAR	5216 S.K. 23/N MAD.
4	4	2		SERMAYE	
4	4	2	1	KURUMLARDAN ALINAN BAĞIŞ VE YARDIMLAR	5216 S.K. 23/N MAD.
4	4	2	2	KİŞİLERDEN ALINAN BAĞIŞ VE YARDIMLAR	5216 S.K. 23/N MAD.
5				DİĞER GELİRLER	
5	1			FAİZ GELİRLERİ	
5	1	4		TAKİPTEKİ KURUM ALACAKLARI FAİZLERİ	
5	1	4	1	TAKİPTEKİ KURUM ALACAKLARI FAİZLERİ	5216 S.K. 23/H MAD.
5	1	5		MENKUL KIYMET VE GECİKMİŞ ÖDEMELER FAİZLERİ	
5	1	5	1	MENKUL KIYMET VE GECİKMİŞ ÖDEMELER FAİZLERİ	5216 S.K. 23/H MAD.
5	1	8		VERGİ, RESİM VE HARÇ GECİKME FAİZLERİ	
5	1	8	1	VERGİ, RESİM VE HARÇ GECİKME FAİZLERİ	213 S.K.112.MAD.
5	1	9		DİĞER FAİZLER	
5	1	9	1	KİŞİLERDEN ALACAKLAR FAİZLERİ	5216 S.K. 23/H MAD.
5	1	9	3	MEVDUAT FAİZLERİ	5216 S.K. 23/H MAD.
5	1	9	99	DİĞER FAİZLER	5216 S.K. 23/H MAD.
5	2			KİŞİ VE KURUMLARDAN ALINAN PAYLAR	
5	2	2		VERGİ VE HARÇ GELİRLERİNDEN ALINAN PAYLAR	
5	2	2	51	MERKEZİ İDARE VERGİ GELİRLERİNDEN ALINAN PAYLAR	2380 S.K. 5779 S.K.
5	2	2	52	ÇEVRE TEMİZLİK VERGİSİNDEN ALINAN PAYLAR	2464 S.K. MÜK. 44. MAD.
5	2	4		KAMU HARCAMALARINA KATILMA PAYLARI	
5	2	4	53	YOL HARCAMALARINA KATILMA PAYI	2464 S.K. 86. MAD.
5	2	8		MAHALLİ İDARELERE AİT PAYLAR	
5	2	8	51	MADEN İŞLETMELERİNDEN ALINAN PAYLAR	2464 S.K. 97. MAD.
5	2	8	52	MÜZE GİRİŞ ÜCRETLERİNDEN ALINAN PAYLAR	2464 S.K. 97. MAD.
5	2	8	99	MAHALLİ İDARELERE AİT DİĞER PAYLAR	2464 S.K. 97. MAD.
5	2	9		DİĞER PAYLAR	
5	2	9	99	DİĞER PAYLAR	5216 S.K. 23/O MAD.
5	3			PARA CEZALARI	
5	3	2		İDARİ PARA CEZALARI	
5	3	2	99	DİĞER İDARİ PARA CEZALARI	213 S.K. 344, 352. MAD.
5	3	4		VERGİ CEZALARI	
5	3	4	1	VERGİ VE DİĞER AMME ALACAKLARI GECİKME ZAMLARI	6183 S.K. 51. MAD.
5	3	4	99	DİĞER VERGİ CEZALARI	213 S.K. 344, 352. MAD.
5	3	9		DİĞER PARA CEZALARI	
5	3	9	99	YUKARIDA TANIMLANMAYAN DİĞER PARA CEZALARI	213 S.K. 344, 352. MAD.

GELİRLERİN YASAL DAYANAĞI (C) CETVELİ

GELİRİN KODU				AÇIKLAMA	YASAL DAYANAĞI
I	II	III	IV		
5	9			DİĞER ÇEŞİTLİ GELİRLER	
5	9	1		DİĞER ÇEŞİTLİ GELİRLER	
5	9	1	1	İRAT KAYDEDİLECEK NAKDİ TEMİNATLAR	5216 S.K. 23/O MAD.
5	9	1	2	İRAT KAYDEDİLECEK HİSSE SENEDİ VE TAHVİLLER	5216 S.K. 23/O MAD.
5	9	1	3	İRAT KAYDEDİLECEK TEMİNAT MEKTUPLARI	5216 S.K. 23/O MAD.
5	9	1	6	KİŞİLERDEN ALACAKLAR	5216 S.K. 23/O MAD.
5	9	1	11	MERA GELİRLERİ	5216 S.K. 23/O MAD.
5	9	1	51	OTOPARK YÖNETMELİĞİ UYARINCA ALINAN OTOPARK BEDELİ	3194 S.K. 37-44. MAD.
5	9	1	99	YUKARIDA TANIMLANMAYAN DİĞER ÇEŞİTLİ GELİRLER	5216 S.K. 23/O MAD.
6				SERMAYE GELİRLERİ	
6	1			TAŞINMAZ SATIŞ GELİRLERİ	
6	1	3		DİĞER BİNA SATIŞ GELİRLERİ	
6	1	3	1	DİĞER BİNA SATIŞ GELİRLERİ	5216 S.K. 23/L MAD.
6	1	5		ARSA SATIŞI	
6	1	5	1	ARSA SATIŞI	5216 S.K. 23/L MAD.
6	2			TAŞINIR SATIŞ GELİRLERİ	
6	2	1		TAŞINIR SATIŞ GELİRLERİ	
6	2	1	1	TAŞINIR SATIŞ GELİRLERİ	5216 S.K. 23/L MAD.

ÇOK YILLI GİDER BÜTÇESİ (TL)

EKONOMİK KODU	AÇIKLAMA	2022 YILI BÜTÇE ÖDENEĞİ	2023 YILI BÜTÇE ÖDENEĞİ	2024 YILI BÜTÇE ÖDENEĞİ
1	PERSONEL GİDERLERİ	750.000.000,00	805.000.000,00	885.000.000,00
1	1 MEMURLAR	537.203.000,00	588.751.000,00	646.297.000,00
1	2 SÖZLEŞMELİ PERSONEL	92.460.000,00	87.131.000,00	97.643.000,00
1	3 İŞÇİLER	107.790.000,00	115.408.000,00	126.099.000,00
1	4 GEÇİCİ PERSONEL	4.137.000,00	4.524.000,00	4.923.000,00
1	5 DİĞER PERSONEL	8.410.000,00	9.186.000,00	10.038.000,00
2	SOSYAL GÜVENLİK KURUMLARINA DEVLET PRİMİ GİDERLERİ	90.000.000,00	98.700.000,00	108.500.000,00
2	1 MEMURLAR	59.493.000,00	65.461.000,00	71.971.000,00
2	2 SÖZLEŞMELİ PERSONEL	12.715.000,00	13.978.000,00	15.374.000,00
2	3 İŞÇİLER	17.792.000,00	19.261.000,00	21.155.000,00
3	MAL VE HİZMET ALIM GİDERLERİ	3.153.132.000,00	3.368.248.000,00	3.785.598.000,00
3	2 TÜKETİME YÖNELİK MAL VE MALZEME ALIMLARI	623.338.000,00	700.013.500,00	774.657.000,00
3	3 YOLLUKLAR	6.088.000,00	6.065.000,00	6.428.500,00
3	4 GÖREV GİDERLERİ	71.821.000,00	64.461.500,00	66.921.000,00
3	5 HİZMET ALIMLARI	2.214.840.000,00	2.360.930.000,00	2.668.837.500,00
3	6 TEMSİL VE TANITMA GİDERLERİ	74.218.000,00	74.840.000,00	78.137.000,00
3	7 MENKUL MAL,GAYRİMADDİ HAK ALIM, BAKIM VE ONARIM GİDERLERİ	152.619.000,00	151.937.000,00	180.142.000,00
3	8 GAYRİMENKUL MAL BAKIM VE ONARIM GİDERLERİ	6.588.000,00	5.878.000,00	5.832.000,00
3	9 TEDAVİ VE CENAZE GİDERLERİ	3.620.000,00	4.123.000,00	4.643.000,00
4	FAİZ GİDERLERİ	585.200.000,00	660.100.000,00	770.100.000,00
4	2 DİĞER İÇ BORÇ FAİZ GİDERLERİ	370.200.000,00	400.100.000,00	480.100.000,00
4	3 DIŞ BORÇ FAİZ GİDERLERİ	215.000.000,00	260.000.000,00	290.000.000,00
5	CARİ TRANSFERLER	1.122.299.000,00	1.239.000.000,00	1.470.000.000,00
5	1 GÖREV ZARARLARI	23.217.000,00	25.298.000,00	26.719.000,00
5	2 HAZİNE YARDIMLARI	800.000.000,00	900.000.000,00	1.100.000.000,00
5	3 KAR AMACI GÜTMİYEN KURULUŞLARA YAPILAN TRANSFERLER	89.917.000,00	98.647.000,00	108.730.000,00
5	4 HANE HALKINA YAPILAN TRANSFERLER	68.024.000,00	68.813.000,00	73.189.000,00
5	6 YURTDIŞINA YAPILAN TRANSFERLER	1.141.000,00	1.242.000,00	1.362.000,00
5	8 GELİRLERDEN AYRILAN PAYLAR	140.000.000,00	145.000.000,00	160.000.000,00
6	SERMAYE GİDERLERİ	5.030.319.000,00	6.799.902.000,00	7.947.752.000,00
6	1 MAMUL MAL ALIMLARI	240.532.000,00	315.642.000,00	740.014.000,00
6	2 MENKUL SERMAYE ÜRETİM GİDERLERİ	37.453.000,00	41.671.000,00	50.806.000,00
6	3 GAYRİ MADDİ HAK ALIMLARI	29.061.000,00	24.123.000,00	26.038.000,00
6	4 GAYRİMENKUL ALIMLARI VE KAMULAŞTIRMASI	313.210.000,00	358.571.000,00	664.077.000,00
6	5 GAYRİMENKUL SERMAYE ÜRETİM GİDERLERİ	3.848.001.000,00	5.434.633.000,00	5.744.424.000,00
6	6 MENKUL MALLARIN BÜYÜK ONARIM GİDERLERİ	400.000,00	455.000,00	200.000,00
6	7 GAYRİMENKUL BÜYÜK ONARIM GİDERLERİ	561.662.000,00	624.807.000,00	722.193.000,00
7	SERMAYE TRANSFERLERİ	203.050.000,00	221.050.000,00	231.050.000,00
7	1 YURTDIŞI SERMAYE TRANSFERLERİ	203.000.000,00	221.000.000,00	231.000.000,00
7	2 YURTDIŞI SERMAYE TRANSFERLERİ	50.000,00	50.000,00	50.000,00
8	BORÇ VERME	950.000.000,00	1.050.000.000,00	1.150.000.000,00
8	1 YURTDIŞI BORÇ VERME	950.000.000,00	1.050.000.000,00	1.150.000.000,00
9	YEDEK ÖDENEKLER	616.000.000,00	738.000.000,00	832.000.000,00
9	1 PERSONEL GİDERLERİNİ KARŞILAMA ÖDENEĞİ	13.050.000,00	14.000.000,00	14.000.000,00
9	6 YEDEK ÖDENEK	600.000.000,00	724.000.000,00	818.000.000,00
9	9 DİĞER YEDEK ÖDENEKLER	2.950.000,00	0,00	0,00
GENEL TOPLAM		12.500.000.000,00	14.980.000.000,00	17.180.000.000,00

2022 - 2024 YILLARI EKONOMİK SINIFLANDIRMA 1.DÜZEYDE BÜTÇE ÖDENEKLERİ

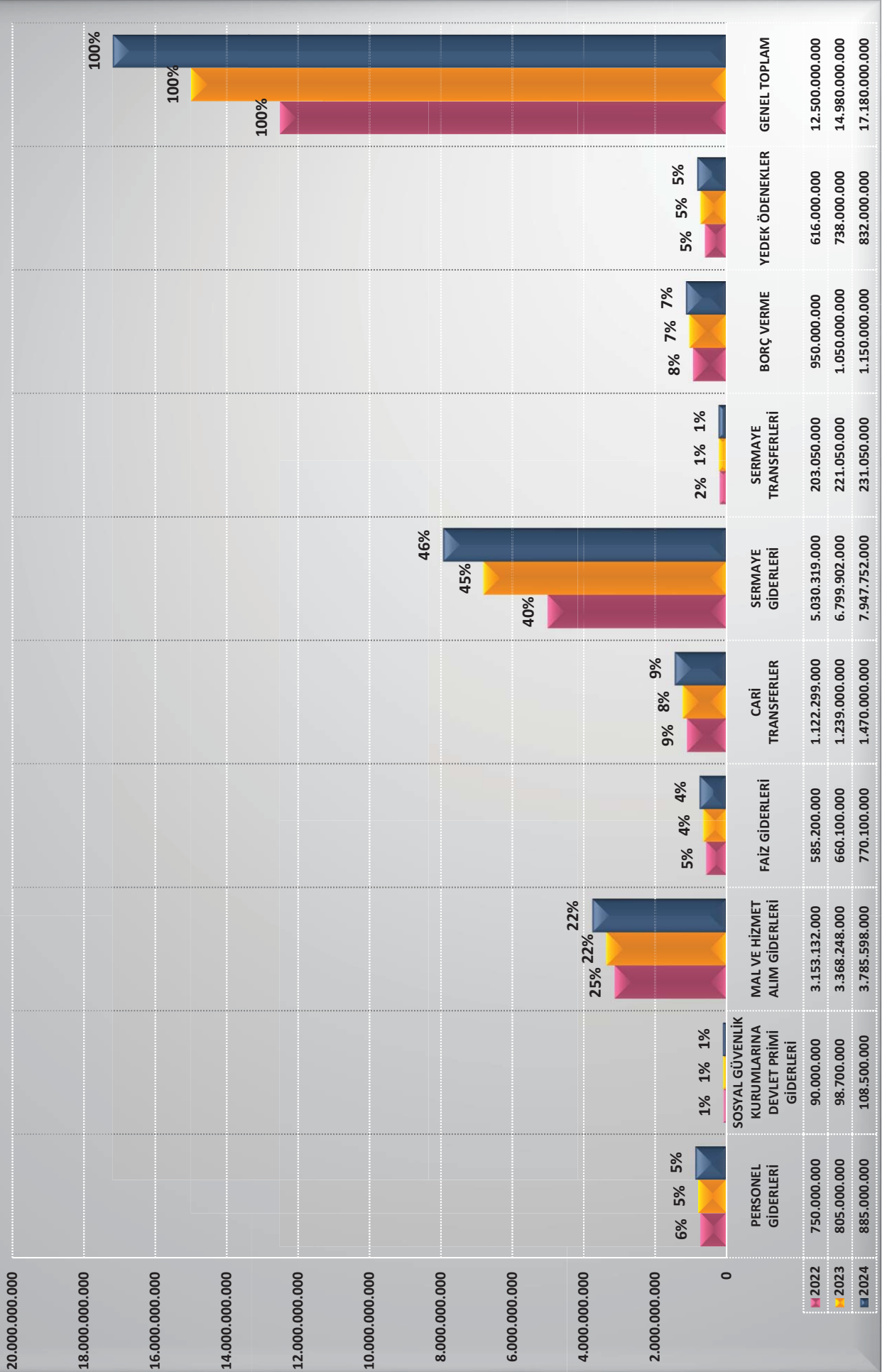

FONKSİYONEL VE EKONOMİK SINIFLANDIRMA DÜZEYİNDE 2023 YILI BÜTÇE ÖDENEĞİ (TL)

KODU	AÇIKLAMA	01 PERSONEL GİDERLERİ	02 SOS. GÜV. KUR. DEVLET PRİMİ GİD.	03 MAL VE HİZMET ALIM GİDERLERİ	04 FAİZ GİDERLERİ	05 CARİ TRANSFERLER	06 SERMAYE GİDERLERİ	07 SERMAYE TRANSFERLERİ	08 BORÇ VERME	09 YEDEK ÖDENEKLER	TOPLAM
01	GENEL KAMU HİZMETLERİ	212.986.000,00	26.001.000,00	701.989.000,00	660.100.000,00	1.126.558.000,00	750.690.000,00	100.000.000,00	1.050.000.000,00	738.000.000,00	5.366.324.000,00
03	KAMU DÜZENİ VE GÜVENLİK HİZMETLERİ	260.640.000,00	30.788.000,00	487.016.000,00		280.000,00	207.188.000,00				985.912.000,00
04	EKONOMİK İŞLER VE HİZMETLER	69.638.000,00	9.011.000,00	199.066.000,00		581.000,00	4.243.514.000,00	50.000,00			4.521.860.000,00
05	ÇEVRE KORUMA HİZMETLERİ	30.940.000,00	4.059.000,00	486.495.000,00		145.000,00	204.383.000,00				726.022.000,00
06	İSKAN VE TOPLUM REFAHİ HİZMETLERİ	48.661.000,00	6.124.000,00	105.139.000,00		6.200.000,00	1.154.537.000,00	121.000.000,00			1.441.661.000,00
07	SAĞLIK HİZMETLERİ	86.103.000,00	10.756.000,00	144.904.000,00		923.000,00	11.382.000,00				254.068.000,00
08	DİNLENME,KÜLTÜR VE DİN HİZMETLERİ	57.320.000,00	7.158.000,00	743.787.000,00		41.674.000,00	221.832.000,00				1.071.771.000,00
09	EĞİTİM HİZMETLERİ	3.446.000,00	380.000,00	18.926.000,00			731.000,00				23.483.000,00
10	SOSYAL GÜVENLİK VE SOSYAL YARDIM HİZMETLERİ	35.266.000,00	4.423.000,00	480.926.000,00		62.639.000,00	5.645.000,00				588.899.000,00
	TOPLAM	805.000.000,00	98.700.000,00	3.368.248.000,00	660.100.000,00	1.239.000.000,00	6.799.902.000,00	221.050.000,00	1.050.000.000,00	738.000.000,00	14.980.000.000,00

FONKSİYONEL VE EKONOMİK SINIFLANDIRMA DÜZEYİNDE 2024 YILI BÜTÇE ÖDENEĞİ (TL)

KODU	AÇIKLAMA	01 PERSONEL GİDERLERİ	02 SOS. GÜV. KUR. DEVLET PRİMİ GİD.	03 MAL VE HİZMET ALIM GİDERLERİ	04 FAİZ GİDERLERİ	05 CARİ TRANSFERLER	06 SERMAYE GİDERLERİ	07 SERMAYE TRANSFERLERİ	08 BORÇ VERME	09 YEDEK ÖDENEKLER	TOPLAM
01	GENEL KAMU HİZMETLERİ	235.568.000,00	28.526.000,00	787.560.000,00	770.100.000,00	1.350.079.000,00	853.787.000,00	100.000.000,00	1.150.000.000,00	832.000.000,00	6.107.620.000,00
03	KAMU DÜZENİ VE GÜVENLİK HİZMETLERİ	285.185.000,00	33.881.000,00	555.135.000,00		280.000,00	235.499.000,00				1.109.980.000,00
04	EKONOMİK İŞLER VE HİZMETLER	76.539.000,00	9.909.000,00	217.604.000,00		642.000,00	5.194.440.000,00	50.000,00			5.499.184.000,00
05	ÇEVRE KORUMA HİZMETLERİ	33.951.000,00	4.463.000,00	549.763.000,00		152.000,00	255.673.000,00				844.002.000,00
06	İSKAN VE TOPLUM REFAHİ HİZMETLERİ	53.486.000,00	6.734.000,00	116.383.000,00		6.220.000,00	1.141.886.000,00	131.000.000,00			1.455.709.000,00
07	SAĞLIK HİZMETLERİ	94.377.000,00	11.835.000,00	176.072.000,00		929.000,00	12.567.000,00				295.780.000,00
08	DİNLENME,KÜLTÜR VE DİN HİZMETLERİ	62.941.000,00	7.871.000,00	828.054.000,00		44.702.000,00	247.512.000,00				1.191.080.000,00
09	EĞİTİM HİZMETLERİ	3.786.000,00	418.000,00	23.076.000,00			737.000,00				28.017.000,00
10	SOSYAL GÜVENLİK VE SOSYAL YARDIM HİZMETLERİ	39.167.000,00	4.863.000,00	531.951.000,00		66.996.000,00	5.651.000,00				648.628.000,00
	TOPLAM	885.000.000,00	108.500.000,00	3.785.598.000,00	770.100.000,00	1.470.000.000,00	7.947.752.000,00	231.050.000,00	1.150.000.000,00	832.000.000,00	17.180.000.000,00

ÇOK YILLI GELİR BÜTÇESİ (TL)

GELİR KODU	AÇIKLAMA	2022 YILI TAHMİNİ	2023 YILI TAHMİNİ	2024 YILI TAHMİNİ
1	VERGİ GELİRLERİ	79.705.000,00	94.499.000,00	109.382.000,00
1 3	DAHİLDE ALINAN MAL VE HİZMET VERGİLERİ	66.075.000,00	78.286.000,00	90.738.000,00
1 6	HARÇLAR	13.630.000,00	16.213.000,00	18.644.000,00
3	TEŞEBBÜS VE MÜLKİYET GELİRLERİ	656.120.000,00	720.138.000,00	863.575.000,00
3 1	MAL VE HİZMET SATIŞ GELİRLERİ	27.325.000,00	28.769.000,00	30.180.000,00
3 4	KURUMLAR HASILATI	554.031.000,00	602.688.000,00	730.306.000,00
3 5	KURUMLAR KARLARI	18.900.000,00	22.350.000,00	25.800.000,00
3 6	KİRA GELİRLERİ	55.864.000,00	66.331.000,00	77.289.000,00
4	ALINAN BAĞIŞ VE YARDIMLAR İLE ÖZEL GELİRLER	3.000,00	3.000,00	3.000,00
4 4	KURUMLARDAN VE KİŞİLERDEN ALINAN YARDIM VE BAĞIŞLAR	3.000,00	3.000,00	3.000,00
5	DİĞER GELİRLER	9.149.372.000,00	11.035.655.000,00	12.545.321.000,00
5 1	FAİZ GELİRLERİ	23.008.000,00	25.126.000,00	30.343.000,00
5 2	KİŞİ VE KURUMLARDAN ALINAN PAYLAR	8.844.729.000,00	10.671.821.000,00	12.132.205.000,00
5 3	PARA CEZALARI	11.310.000,00	13.467.000,00	15.630.000,00
5 9	DİĞER ÇEŞİTLİ GELİRLER	270.325.000,00	325.241.000,00	367.143.000,00
6	SERMAYE GELİRLERİ	65.750.000,00	73.818.000,00	82.894.000,00
6 1	TAŞINMAZ SATIŞ GELİRLERİ	65.410.000,00	73.450.000,00	82.500.000,00
6 2	TAŞINIR SATIŞ GELİRLERİ	340.000,00	368.000,00	394.000,00
9	RED VE İADELER (-)	950.000,00	1.113.000,00	1.175.000,00
9 1	VERGİ GELİRLERİ	117.000,00	130.000,00	142.000,00
9 3	TEŞEBBÜS VE MÜLKİYET GELİRLERİ	638.000,00	773.000,00	808.000,00
9 5	DİĞER GELİRLER	195.000,00	210.000,00	225.000,00
GENEL TOPLAM		9.950.000.000,00	11.923.000.000,00	13.600.000.000,00

ÇOK YILLI FİNANSMANIN EKONOMİK SINIFLANDIRMASI (TL)

KODLAR				FİNANSMANIN EKONOMİK SINIFLANDIRILMASI	2022 YILI ÖNGÖRÜLEN	2023 YILI ÖNGÖRÜLEN	2024 YILI ÖNGÖRÜLEN
I	II	III	IV				
1				İÇ BORÇLANMA	495.000.000,00	650.000.000,00	800.000.000,00
1	8			MALİ KURULUŞLARDAN SAĞLANAN FİNANSMAN	498.000.000,00	653.000.000,00	803.000.000,00
1	8	1		BANKALAR	499.000.000,00	654.000.000,00	804.000.000,00
1	8	1	1	BORÇLANMA	980.000.000,00	1.050.000.000,00	1.100.000.000,00
1	8	1	2	ÖDEME	-481.000.000,00	-396.000.000,00	-296.000.000,00
1	8	2		İLLER BANKASI	-1.000.000,00	-1.000.000,00	-1.000.000,00
1	8	2	2	ÖDEME	-1.000.000,00	-1.000.000,00	-1.000.000,00
1	9			DiĞER YÜKÜMLÜLÜKLER	-3.000.000,00	-3.000.000,00	-3.000.000,00
1	9	9		DiĞER	-3.000.000,00	-3.000.000,00	-3.000.000,00
1	9	9	2	ÖDEME	-3.000.000,00	-3.000.000,00	-3.000.000,00
2				DiŞ BORÇLANMA	1.300.000.000,00	1.630.000.000,00	1.980.000.000,00
2	8			MALİ KURULUŞLARDAN SAĞLANAN FİNANSMAN	1.300.000.000,00	1.630.000.000,00	1.980.000.000,00
2	8	1		BANKALAR	1.300.000.000,00	1.630.000.000,00	1.980.000.000,00
2	8	1	1	BORÇLANMA	1.980.000.000,00	2.280.000.000,00	2.600.000.000,00
2	8	1	2	ÖDEME	-680.000.000,00	-650.000.000,00	-620.000.000,00
3				LİKİDİTE AMAÇLI TUTULAN NAKİT, MEVDUAT VE MENKUL KIYMETLERDEKİ DEĞİŞİKLİKLER	755.000.000,00	777.000.000,00	800.000.000,00
3	2			BANKALAR	755.000.000,00	777.000.000,00	800.000.000,00
3	2	1		BANKALAR	755.000.000,00	777.000.000,00	800.000.000,00
3	2	1	1	TÜRK LİRASI CİNSİNDEN BANKA HESAPLARI	755.000.000,00	777.000.000,00	800.000.000,00
4				NET BORÇLANMA	1.795.000.000,00	2.280.000.000,00	2.780.000.000,00
4	0			NET BORÇLANMA	1.795.000.000,00	2.280.000.000,00	2.780.000.000,00
4	0	0		NET BORÇLANMA	1.795.000.000,00	2.280.000.000,00	2.780.000.000,00
4	0	0	0	NET BORÇLANMA	1.795.000.000,00	2.280.000.000,00	2.780.000.000,00
5				NET FİNANSMAN	2.550.000.000,00	3.057.000.000,00	3.580.000.000,00
5	0			NET FİNANSMAN	2.550.000.000,00	3.057.000.000,00	3.580.000.000,00
5	0	0		NET FİNANSMAN	2.550.000.000,00	3.057.000.000,00	3.580.000.000,00
5	0	0	0	NET FİNANSMAN	2.550.000.000,00	3.057.000.000,00	3.580.000.000,00

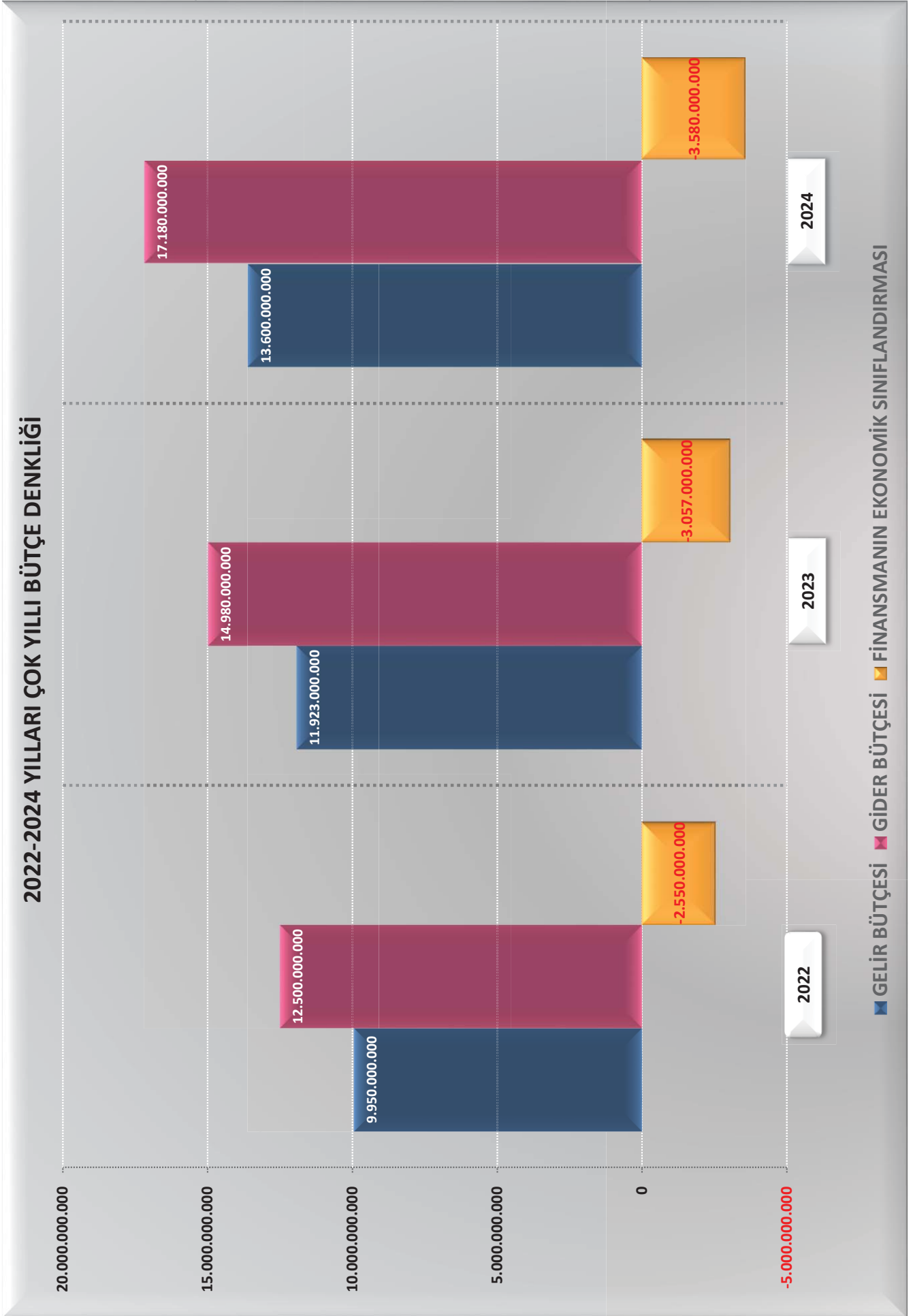

G-CETVELİ

GELECEK YILLARA YAYGIN YÜKLENMELERİ KAPSAYAN TAAHHÜTLER CETVELİ (TL)

TAHHÜDÜN MAHİYETİ	TUTARI (TL)
YAPI İŞLERİ DAİRESİ BAŞKANLIĞI	548.500.000,00
ATIK TRANSFER İSTASYONLARININ KURULMASI PROJESİ	
İZMİR OPERA BİNASI	
ÇOK AMAÇLI SALON YAPIMLARI	
MEZARLIKLARIN VE YENİ GÖMÜ ALANLARININ DÜZENLENMESİ	
ŞİRİNYER PARKI SOSYAL TESİSLERİ	
BELEDİYE HİZMET TESİSLERİ, BİNALARINI VE DEPOLARININ YAPIMI, BAKIMI VE GÜÇLENDİRİLMESİ	
KIYI DÜZENLEMELERİ	
OTOPARK YAPILMASI	
YOLCU AKTARMA MERKEZLERİ VE ANA TRANSFER MERKEZİ YAPILMASI	
YENİ İTFAİYE BİNALARININ YAPILMASI	
YENİ KÜLTÜR-SANAT MERKEZLERİ YAPILMASI	
SPOR TESİSLERİ VE KOMPLEKSLERİ	
KADIN DANIŞMA MERKEZİ YAPILMASI	
GENÇLİK MERKEZLERİ VE ÖĞRENCİ YURTLARI KURULMASI	
MODERN, YENİLİKÇİ TEMALİ YEŞİL ALANLAR PROJESİ	
ESTETİK, NİTELİKLİ MEYDAN, REFÜJ VE KAVŞAKLARDA YEŞİL ALAN DÜZENLEMELERİ	
MASAL EVLERİ	
İL GENELİNDE AFETLERE KARŞI BAKIM,ONARIM VE GÜÇLENDİRME ÇALIŞMALARI	
HAYVAN BAKİMEVİ YAPILMASI VE İYİLEŞTİRİLMESİ PROJESİ	
İZMİR DOĞAL YAŞAM PARKI 2. ETAP (AKDENİZ AKVARYUMU, ZOOLOJİ MÜZESİ, YENİ KITA HABİTATLARI) PROJESİ	
SEBZE HAL TESİSLERİNİN YAPIMI	
FEN İŞLERİ DAİRESİ BAŞKANLIĞI	1.561.000.000,00
ULAŞIM YOLLARINDA ALT VE ÜST GEÇİT ÇALIŞMALARI	
ULAŞIM YOLLARINDA ASANSÖRLÜ VE YÜRÜYEN MERDİVENLİ YAYA ALT VE ÜST GEÇİTLERİNİN YAPILMASI	
ULAŞIM YOLLARINDA ASFALT KAPLAMA, BAKIM, ONARIM VE DÜZENLEME YAPILMASI	
YOLLARDAKİ YAĞMUR SULARININ UZAKLAŞTIRILMASI VE DERE ISLAHI YAPILMASI	
BUCA - BORNOVA ARASI SANAT YAPILARI, TÜNEL VE BAĞLANTI YOLLARI YAPILMASI	
KEMERALTI BÖLGESİ ALTYAPI VE ÜSTYAPI ORTAK ÇALIŞMASI	
SU YOLLARI ÜZERİNDE TAŞIT VE YAYA KÖPRÜSÜ YAPILMASI	
BİSİKLETLİ ULAŞIM ALTYAPISI	
BANLİYÖ VE RAYLI SİSTEM YATIRIMLARI DAİRESİ BAŞKANLIĞI	1.262.000.000,00
İZBAN HATTI ÜZERİ KARAYOLU VE YAYA ALT/ÜST GEÇİTLERİ	
İZMİR BANLİYÖ SİSTEMİNİN GELİŞTİRİLMESİ PROJESİNE İLAVE HATLAR YAPILMASI	
TRAMVAY HATLARI YAPIMI İŞİ	
BANLİYÖ VE RAYLI SİSTEMLER MÜŞAVİRLİK VE PROJE HİZMETLERİ	
HAFİF RAYLI SİSTEM PROJESİ - F.ALTAI-NARLIDERE KAYMAKAMLIK METROSU YAPIMI	
HAFİF RAYLI SİSTEM PROJESİ - ÜÇYOL İST.-DEÜ TINAZTEPE KAMPÜSÜ-BUCA KOOP. METROSU YAPIMI	
HAFİF RAYLI SİSTEMİ ARAÇ DEPOLAMA TESİSLERİ YAPIM İŞİ	
ULAŞIM DAİRESİ BAŞKANLIĞI	143.050.000,00
AKILLI TRAFİK YÖNETİM SİSTEMİNİN GELİŞTİRİLMESİ	
YATAY VE DÜŞEY TRAFİK İŞARETLEMENİN GELİŞTİRİLMESİ, BAKIMI VE ONARIMI	
YENİ YAYA BÖLGELERİNİN OLUŞTURULMASI VE YÖNETİLMESİ	
EMLAK YÖNETİMİ DAİRESİ BAŞKANLIĞI	262.000.000,00
KAMULAŞTIRMA ÇALIŞMALARI	
MEZARLIKLARIN VE YENİ GÖMÜ ALANLARININ DÜZENLENMESİ	
İZMİR TARİH; İZMİR KONAK KEMERALTI VE ÇEVRESİ YENİLEME ALANI ETAP PROJE VE PROGRAMLARI	
GENEL TOPLAM	3.776.550.000,00

H CETVELİ
MEMUR VE HİZMETLİ OLMAYANLARA VERİLECEK YOLLUKLARI GÖSTERİR CETVEL

YOLLUK VERİLECEKLERİN ÜNVANI	VERİLECEK YEVMİYE MİKTARI	VERİLECEK YOL GİDERİ
Belediye Başkanı tarafından görevlendirilen kimseler	6245 sayılı Kanun'un 8.maddesi gereğince 4.derecedeki memurun müstehak olduğu harcırah miktarını geçmemek üzere ödeneklerin tekabül ettiği en yakın aylık veya ücret tutarı	Mutad ve ekonomik taşıt araçlarına ait hakiki yol giderleri

K-1 CETVELİ
İHDAS OLUNAN MEMUR KADROLARINI GÖSTERİR CETVEL

Sıra No	Sınıfı	Görev Ünvanı	Derece	Adet	Kadrolarla İlgili Belediye Meclisinin Kararı	
					Onay Tarihi	Sayısı
1	AVUKATLIK HİZMETLERİ	AVUKAT	1	1	14.03.2012	242
2	AVUKATLIK HİZMETLERİ	AVUKAT	1	1	16.03.2007	287
3	AVUKATLIK HİZMETLERİ	AVUKAT	1	1	10.05.2010	642
4	AVUKATLIK HİZMETLERİ	AVUKAT	1	1	14.01.2011	61
5	AVUKATLIK HİZMETLERİ	AVUKAT	1	1	10.04.2017	326
6	AVUKATLIK HİZMETLERİ	AVUKAT	1	1	14.01.2019	03
7	AVUKATLIK HİZMETLERİ	AVUKAT	1	1	14.06.2021	621
8	AVUKATLIK HİZMETLERİ	AVUKAT	1	6	16.03.2007	287
9	AVUKATLIK HİZMETLERİ	AVUKAT	1	1	09.04.2007	328
10	AVUKATLIK HİZMETLERİ	AVUKAT	1	1	14.12.2011	1056
11	AVUKATLIK HİZMETLERİ	AVUKAT	2	1	10.09.2018	983
12	AVUKATLIK HİZMETLERİ	AVUKAT	2	2	15.08.2019	626
13	AVUKATLIK HİZMETLERİ	AVUKAT	2	1	15.08.2019	626
14	AVUKATLIK HİZMETLERİ	AVUKAT	2	1	13.07.2020	366
15	AVUKATLIK HİZMETLERİ	AVUKAT	2	1	08.02.2021	106
16	AVUKATLIK HİZMETLERİ	AVUKAT	2	1	09.04.2007	328
17	AVUKATLIK HİZMETLERİ	AVUKAT	3	1	15.08.2019	626
18	AVUKATLIK HİZMETLERİ	AVUKAT	3	1	08.02.2016	127
19	AVUKATLIK HİZMETLERİ	AVUKAT	3	1	13.01.2020	8
20	AVUKATLIK HİZMETLERİ	AVUKAT	3	2	10.02.2020	105
21	AVUKATLIK HİZMETLERİ	AVUKAT	3	1	13.07.2020	366
22	AVUKATLIK HİZMETLERİ	AVUKAT	3	1	08.03.2021	197
23	AVUKATLIK HİZMETLERİ	AVUKAT	3	1	14.06.2021	621
24	AVUKATLIK HİZMETLERİ	AVUKAT	3	2	14.12.2011	1056
25	AVUKATLIK HİZMETLERİ	AVUKAT	3	1	12.02.2018	89
26	AVUKATLIK HİZMETLERİ	AVUKAT	3	2	11.11.2019	919
27	AVUKATLIK HİZMETLERİ	AVUKAT	4	1	11.01.2017	55
28	AVUKATLIK HİZMETLERİ	AVUKAT	4	2	11.11.2019	919
29	AVUKATLIK HİZMETLERİ	AVUKAT	4	1	09.11.2020	975
30	AVUKATLIK HİZMETLERİ	AVUKAT	4	1	12.07.2021	722
31	AVUKATLIK HİZMETLERİ	AVUKAT	4	1	16.03.2007	287
32	AVUKATLIK HİZMETLERİ	AVUKAT	4	2	09.04.2007	328
33	AVUKATLIK HİZMETLERİ	AVUKAT	4	1	14.12.2011	1056
34	AVUKATLIK HİZMETLERİ	AVUKAT	5	1	16.03.2007	287
35	AVUKATLIK HİZMETLERİ	AVUKAT	5	1	14.12.2011	1056
36	AVUKATLIK HİZMETLERİ	AVUKAT	5	1	14.12.2011	1056
37	AVUKATLIK HİZMETLERİ	AVUKAT	6	2	13.09.2013	1185
38	AVUKATLIK HİZMETLERİ	AVUKAT	6	2	13.09.2013	1185
39	AVUKATLIK HİZMETLERİ	AVUKAT	6	2	09.04.2007	328
40	AVUKATLIK HİZMETLERİ	AVUKAT	6	1	13.09.2013	1185
41	AVUKATLIK HİZMETLERİ	AVUKAT	6	5	16.05.2014	456
42	AVUKATLIK HİZMETLERİ	AVUKAT	7	1	16.05.2014	456
43	DİN HİZMETLERİ	İMAM	3	4	16.03.2007	287
44	DİN HİZMETLERİ	İMAM	3	9	09.04.2007	328
45	DİN HİZMETLERİ	İMAM	3	1	16.03.2007	287
46	DİN HİZMETLERİ	İMAM	3	1	09.04.2007	328
47	DİN HİZMETLERİ	İMAM	3	1	10.03.2014	198
48	DİN HİZMETLERİ	İMAM	4	4	09.04.2007	328
49	DİN HİZMETLERİ	İMAM	5	5	09.04.2007	328
50	DİN HİZMETLERİ	İMAM	6	10	09.04.2007	328
51	DİN HİZMETLERİ	İMAM	7	5	09.04.2007	328
52	DİN HİZMETLERİ	İMAM	8	5	09.04.2007	328
53	DİN HİZMETLERİ	İMAM	10	10	09.04.2007	328
54	GENEL İDARİ HİZMETLER	AMBAR MEMURU	5	9	16.03.2007	287
55	GENEL İDARİ HİZMETLER	AMBAR MEMURU	5	4	09.04.2007	328
56	GENEL İDARİ HİZMETLER	AMBAR MEMURU	5	1	13.07.2016	718
57	GENEL İDARİ HİZMETLER	AMBAR MEMURU	6	1	16.03.2007	287
58	GENEL İDARİ HİZMETLER	AMBAR MEMURU	6	2	09.04.2007	328
59	GENEL İDARİ HİZMETLER	AMBAR MEMURU	6	1	14.01.2011	61
60	GENEL İDARİ HİZMETLER	AMBAR MEMURU	6	1	09.04.2007	328
61	GENEL İDARİ HİZMETLER	AMBAR MEMURU	7	1	09.04.2007	328
62	GENEL İDARİ HİZMETLER	AMBAR MEMURU	8	2	09.04.2007	328
63	GENEL İDARİ HİZMETLER	AMBAR MEMURU	8	5	16.05.2014	456
64	GENEL İDARİ HİZMETLER	AMBAR MEMURU	8	1	16.03.2007	287
65	GENEL İDARİ HİZMETLER	AMBAR MEMURU	9	1	09.04.2007	328
66	GENEL İDARİ HİZMETLER	AMBAR MEMURU	9	5	16.05.2014	456
67	GENEL İDARİ HİZMETLER	AMBAR MEMURU	9	1	09.04.2007	328
68	GENEL İDARİ HİZMETLER	AMBAR MEMURU	10	2	09.04.2007	328
69	GENEL İDARİ HİZMETLER	AMBAR MEMURU	10	5	16.05.2014	456
70	GENEL İDARİ HİZMETLER	ANTRENÖR	1	1	13.08.2007	829
71	GENEL İDARİ HİZMETLER	ANTRENÖR	7	1	16.05.2014	456
72	GENEL İDARİ HİZMETLER	ANTRENÖR	8	1	16.05.2014	456
73	GENEL İDARİ HİZMETLER	A.P.K. UZMANI	1	1	11.09.2006	02.685
74	GENEL İDARİ HİZMETLER	A.P.K. UZMANI	1	1	11.09.2006	02.685
75	GENEL İDARİ HİZMETLER	ATIK YÖNETİMİ DAİRESİ BAŞKANI	1	1	18.04.2014	373
76	GENEL İDARİ HİZMETLER	AYNIYAT MEMURU	5	2	09.04.2007	328

K-1 CETVELİ
İHDAS OLUNAN MEMUR KADROLARINI GÖSTERİR CETVEL

Sıra No	Sınıfı	Görev Ünvanı	Derece	Adet	Kadrolarla İlgili Belediye Meclisinin Kararı	
					Onay Tarihi	Sayısı
77	GENEL İDARİ HİZMETLER	AYNİYAT MEMURU	6	1	09.04.2007	328
78	GENEL İDARİ HİZMETLER	AYNİYAT MEMURU	7	1	09.04.2007	328
79	GENEL İDARİ HİZMETLER	AYNİYAT MEMURU	8	1	09.04.2007	328
80	GENEL İDARİ HİZMETLER	AYNİYAT MEMURU	8	2	16.05.2014	456
81	GENEL İDARİ HİZMETLER	AYNİYAT MEMURU	9	4	16.05.2014	456
82	GENEL İDARİ HİZMETLER	AYNİYAT SAYMANI	1	1	16.03.2007	287
83	GENEL İDARİ HİZMETLER	AYNİYAT SAYMANI	1	1	09.04.2007	328
84	GENEL İDARİ HİZMETLER	AYNİYAT SAYMANI	3	2	16.05.2014	456
85	GENEL İDARİ HİZMETLER	AYNİYAT SAYMANI	5	4	16.05.2014	456
86	GENEL İDARİ HİZMETLER	BALIK ADAM	5	3	16.03.2016	273
87	GENEL İDARİ HİZMETLER	BASIN YAYIN VE HALKLA İLİŞKİLER DAİRESİ BAŞKANI	1	1	18.04.2014	373
88	GENEL İDARİ HİZMETLER	BELEDİYE TRAFİK MEMURU	5	2	09.04.2007	328
89	GENEL İDARİ HİZMETLER	BELEDİYE TRAFİK MEMURU	6	2	09.04.2007	328
90	GENEL İDARİ HİZMETLER	BELEDİYE TRAFİK MEMURU	8	2	09.04.2007	328
91	GENEL İDARİ HİZMETLER	BELEDİYE TRAFİK MEMURU	10	2	09.04.2007	328
92	GENEL İDARİ HİZMETLER	BİLGİ İŞLEM DAİRESİ BAŞKANI	1	1	14.12.2011	1056
93	GENEL İDARİ HİZMETLER	BİLGİSAYAR İŞLETMENİ	3	1	09.04.2007	328
94	GENEL İDARİ HİZMETLER	BİLGİSAYAR İŞLETMENİ	3	2	09.04.2007	328
95	GENEL İDARİ HİZMETLER	BİLGİSAYAR İŞLETMENİ	3	1	13.07.2016	718
96	GENEL İDARİ HİZMETLER	BİLGİSAYAR İŞLETMENİ	4	2	09.04.2007	328
97	GENEL İDARİ HİZMETLER	BİLGİSAYAR İŞLETMENİ	5	4	09.04.2007	328
98	GENEL İDARİ HİZMETLER	BİLGİSAYAR İŞLETMENİ	5	1	09.04.2007	328
99	GENEL İDARİ HİZMETLER	BİLGİSAYAR İŞLETMENİ	8	5	16.05.2014	456
100	GENEL İDARİ HİZMETLER	BİLGİSAYAR İŞLETMENİ	9	5	16.05.2014	456
101	GENEL İDARİ HİZMETLER	BİLGİSAYAR İŞLETMENİ	10	5	16.05.2014	456
102	GENEL İDARİ HİZMETLER	ÇOCUK EĞİTİCİSİ	6	1	14.01.2019	03
103	GENEL İDARİ HİZMETLER	ÇOCUK EĞİTİMCİSİ	5	1	16.09.2020	737
104	GENEL İDARİ HİZMETLER	ÇOCUK EĞİTİMCİSİ	6	4	16.05.2014	456
105	GENEL İDARİ HİZMETLER	ÇOCUK EĞİTİMCİSİ	7	5	16.05.2014	456
106	GENEL İDARİ HİZMETLER	ÇOCUK EĞİTİMCİSİ	9	5	16.05.2014	456
107	GENEL İDARİ HİZMETLER	ÇOCUK EĞİTİMCİSİ	10	10	16.05.2014	456
108	GENEL İDARİ HİZMETLER	DAİRE BAŞKANI	1	2	18.04.2014	373
109	GENEL İDARİ HİZMETLER	DALGIÇ	5	3	16.03.2016	273
110	GENEL İDARİ HİZMETLER	DEPREM RISK YÖNETİMİ VE KENTSEL İYİLEŞTİRME DAİRESİ BAŞKANI	1	1	10.02.2020	109
111	GENEL İDARİ HİZMETLER	DİŞ İLİŞKİLER VE TURİZM DAİRESİ BAŞKANI	1	1	14.06.2019	491
112	GENEL İDARİ HİZMETLER	EĞİTMEN	3	3	14.12.2020	1104
113	GENEL İDARİ HİZMETLER	EĞİTMEN	3	5	16.03.2016	273
114	GENEL İDARİ HİZMETLER	EĞİTMEN	3	1	14.12.2020	1104
115	GENEL İDARİ HİZMETLER	EĞİTMEN	4	4	16.03.2016	273
116	GENEL İDARİ HİZMETLER	EĞİTMEN	5	3	16.03.2016	273
117	GENEL İDARİ HİZMETLER	EĞİTMEN	5	1	16.03.2016	273
118	GENEL İDARİ HİZMETLER	EĞİTMEN	5	1	16.03.2016	273
119	GENEL İDARİ HİZMETLER	EĞİTMEN	6	2	16.03.2016	273
120	GENEL İDARİ HİZMETLER	EMLAK YÖNETİMİ DAİRESİ BAŞKANI	1	1	12.03.2007	191
121	GENEL İDARİ HİZMETLER	ETÜD VE PROJELER DAİRESİ BAŞKANI	1	1	12.03.2007	191
122	GENEL İDARİ HİZMETLER	FEN İŞLERİ DAİRESİ BAŞKANI	1	1	12.03.2007	191
123	GENEL İDARİ HİZMETLER	GENÇLİK VE SPOR HİZMETLERİ DAİRESİ BAŞKANI	1	1	18.04.2014	373
124	GENEL İDARİ HİZMETLER	GENEL SEKRETER	1	1	12.03.2007	191
125	GENEL İDARİ HİZMETLER	GENEL SEKRETER YARDIMCISI	1	3	12.03.2007	191
126	GENEL İDARİ HİZMETLER	GENEL SEKRETER YARDIMCISI	1	2	11.02.2008	293
127	GENEL İDARİ HİZMETLER	HARİTA VE CBS DAİRESİ BAŞKANI	1	1	18.04.2014	373
128	GENEL İDARİ HİZMETLER	HUKUK MÜŞAVİRİ	1	1	12.03.2007	191
129	GENEL İDARİ HİZMETLER	HUKUK MÜŞAVİRİ	1	1	16.05.2014	456
130	GENEL İDARİ HİZMETLER	HUKUK MÜŞAVİRİ	1	1	12.03.2007	191
131	GENEL İDARİ HİZMETLER	HUKUK MÜŞAVİRİ	1	1	16.05.2014	456
132	GENEL İDARİ HİZMETLER	HUKUK MÜŞAVİRİ	1	1	12.11.2018	1203
133	GENEL İDARİ HİZMETLER	HUKUK MÜŞAVİRİ	1	1	09.03.2020	223
134	GENEL İDARİ HİZMETLER	İÇ DENETÇİ	1	3	28.08.2006	2006/10911
135	GENEL İDARİ HİZMETLER	İÇ DENETÇİ	1	1	16.03.2007	287
136	GENEL İDARİ HİZMETLER	İÇ DENETÇİ	1	1	14.01.2011	61
137	GENEL İDARİ HİZMETLER	İÇ DENETÇİ	1	2	11.04.2016	353
138	GENEL İDARİ HİZMETLER	İÇ DENETÇİ	1	2	11.06.2018	666
139	GENEL İDARİ HİZMETLER	İÇ DENETÇİ	1	1	11.03.2019	170
140	GENEL İDARİ HİZMETLER	İKLİM DEĞİŞİKLİĞİ VE ÇEVRE KORUMA KONTROL DAİRESİ BAŞKANI	1	1	12.03.2007	191
141	GENEL İDARİ HİZMETLER	İMAR VE ŞEHİRCİLİK DAİRESİ BAŞKANI	1	1	12.03.2007	191
142	GENEL İDARİ HİZMETLER	İNSAN KAYNAKLARI VE EĞİTİM DAİRESİ BAŞKANI	1	1	12.03.2007	191
143	GENEL İDARİ HİZMETLER	İŞLETME VE DESTEK HİZMETLERİ DAİRESİ BAŞKANI	1	1	12.03.2007	191
144	GENEL İDARİ HİZMETLER	İTFAİYE AMİRİ	1	6	12.04.2007	374
145	GENEL İDARİ HİZMETLER	İTFAİYE AMİRİ	1	3	14.12.2011	1056
146	GENEL İDARİ HİZMETLER	İTFAİYE AMİRİ	1	5	16.05.2014	456
147	GENEL İDARİ HİZMETLER	İTFAİYE AMİRİ	2	5	12.04.2007	374
148	GENEL İDARİ HİZMETLER	İTFAİYE AMİRİ	2	4	14.12.2011	1056
149	GENEL İDARİ HİZMETLER	İTFAİYE AMİRİ	3	4	12.04.2007	374
150	GENEL İDARİ HİZMETLER	İTFAİYE AMİRİ	3	1	14.01.2011	61
151	GENEL İDARİ HİZMETLER	İTFAİYE AMİRİ	3	3	14.12.2011	1056
152	GENEL İDARİ HİZMETLER	İTFAİYE AMİRİ	3	1	12.04.2007	374

K-1 CETVELİ
İHDAS OLUNAN MEMUR KADROLARINI GÖSTERİR CETVEL

Sıra No	Sınıfı	Görev Ünvanı	Derece	Adet	Kadrolarla İlgili Belediye Meclisinin Kararı	
					Onay Tarihi	Sayısı
153	GENEL İDARİ HİZMETLER	İTFAİYE AMİRİ	4	5	12.04.2007	374
154	GENEL İDARİ HİZMETLER	İTFAİYE AMİRİ	4	3	14.12.2011	1056
155	GENEL İDARİ HİZMETLER	İTFAİYE AMİRİ	5	5	12.04.2007	374
156	GENEL İDARİ HİZMETLER	İTFAİYE BAŞÇAVUŞU	3	1	30.12.2004	2004/8453
157	GENEL İDARİ HİZMETLER	İTFAİYE BAŞÇAVUŞU	3	1	08.05.2017	431
158	GENEL İDARİ HİZMETLER	İTFAİYE ÇAVUŞU	1	8	13.06.2016	543
159	GENEL İDARİ HİZMETLER	İTFAİYE ÇAVUŞU	1	3	13.06.2016	543
160	GENEL İDARİ HİZMETLER	İTFAİYE ÇAVUŞU	2	8	13.06.2016	543
161	GENEL İDARİ HİZMETLER	İTFAİYE ÇAVUŞU	3	2	16.03.2007	287
162	GENEL İDARİ HİZMETLER	İTFAİYE ÇAVUŞU	3	30	12.04.2007	374
163	GENEL İDARİ HİZMETLER	İTFAİYE ÇAVUŞU	3	7	14.12.2011	1056
164	GENEL İDARİ HİZMETLER	İTFAİYE ÇAVUŞU	3	1	10.03.2014	198
165	GENEL İDARİ HİZMETLER	İTFAİYE ÇAVUŞU	3	2	16.03.2007	287
166	GENEL İDARİ HİZMETLER	İTFAİYE ÇAVUŞU	3	1	14.01.2011	61
167	GENEL İDARİ HİZMETLER	İTFAİYE ÇAVUŞU	3	2	14.12.2011	1056
168	GENEL İDARİ HİZMETLER	İTFAİYE ÇAVUŞU	3	1	12.03.2018	176
169	GENEL İDARİ HİZMETLER	İTFAİYE ÇAVUŞU	3	1	16.09.2020	737
170	GENEL İDARİ HİZMETLER	İTFAİYE ÇAVUŞU	4	20	12.04.2007	374
171	GENEL İDARİ HİZMETLER	İTFAİYE ÇAVUŞU	4	10	14.12.2011	1056
172	GENEL İDARİ HİZMETLER	İTFAİYE ÇAVUŞU	4	1	10.03.2014	198
173	GENEL İDARİ HİZMETLER	İTFAİYE ÇAVUŞU	5	7	12.04.2007	374
174	GENEL İDARİ HİZMETLER	İTFAİYE ÇAVUŞU	5	3	14.12.2011	1056
175	GENEL İDARİ HİZMETLER	İTFAİYE ÇAVUŞU	5	1	12.04.2007	374
176	GENEL İDARİ HİZMETLER	İTFAİYE ÇAVUŞU	6	1	16.03.2007	287
177	GENEL İDARİ HİZMETLER	İTFAİYE ÇAVUŞU	6	7	12.04.2007	374
178	GENEL İDARİ HİZMETLER	İTFAİYE ÇAVUŞU	6	6	14.12.2011	1056
179	GENEL İDARİ HİZMETLER	İTFAİYE ÇAVUŞU	6	5	16.05.2014	456
180	GENEL İDARİ HİZMETLER	İTFAİYE ÇAVUŞU	7	8	16.05.2014	456
181	GENEL İDARİ HİZMETLER	İTFAİYE DAİRESİ BAŞKANI	1	1	12.03.2007	191
182	GENEL İDARİ HİZMETLER	İTFAİYE ERİ	3	32	13.06.2016	543
183	GENEL İDARİ HİZMETLER	İTFAİYE ERİ	3	1	13.02.2017	115
184	GENEL İDARİ HİZMETLER	İTFAİYE ERİ	3	1	10.01.2018	39
185	GENEL İDARİ HİZMETLER	İTFAİYE ERİ	3	1	12.03.2018	176
186	GENEL İDARİ HİZMETLER	İTFAİYE ERİ	3	1	10.02.2020	105
187	GENEL İDARİ HİZMETLER	İTFAİYE ERİ	3	137	13.06.2016	543
188	GENEL İDARİ HİZMETLER	İTFAİYE ERİ	3	2	12.12.2016	1220
189	GENEL İDARİ HİZMETLER	İTFAİYE ERİ	3	6	13.02.2017	115
190	GENEL İDARİ HİZMETLER	İTFAİYE ERİ	3	2	10.04.2017	326
191	GENEL İDARİ HİZMETLER	İTFAİYE ERİ	3	1	12.06.2017	562
192	GENEL İDARİ HİZMETLER	İTFAİYE ERİ	3	5	12.07.2017	778
193	GENEL İDARİ HİZMETLER	İTFAİYE ERİ	3	1	13.09.2017	1113
194	GENEL İDARİ HİZMETLER	İTFAİYE ERİ	3	10	12.02.2018	89
195	GENEL İDARİ HİZMETLER	İTFAİYE ERİ	3	3	12.03.2018	176
196	GENEL İDARİ HİZMETLER	İTFAİYE ERİ	3	9	11.06.2018	666
197	GENEL İDARİ HİZMETLER	İTFAİYE ERİ	3	1	13.08.2018	866
198	GENEL İDARİ HİZMETLER	İTFAİYE ERİ	3	1	10.09.2018	983
199	GENEL İDARİ HİZMETLER	İTFAİYE ERİ	3	1	08.10.2018	1132
200	GENEL İDARİ HİZMETLER	İTFAİYE ERİ	3	1	10.12.2018	1349
201	GENEL İDARİ HİZMETLER	İTFAİYE ERİ	3	3	11.03.2019	170
202	GENEL İDARİ HİZMETLER	İTFAİYE ERİ	3	1	15.04.2019	289
203	GENEL İDARİ HİZMETLER	İTFAİYE ERİ	3	1	13.05.2019	339
204	GENEL İDARİ HİZMETLER	İTFAİYE ERİ	3	3	15.08.2019	626
205	GENEL İDARİ HİZMETLER	İTFAİYE ERİ	3	2	11.09.2019	770
206	GENEL İDARİ HİZMETLER	İTFAİYE ERİ	3	2	11.11.2019	919
207	GENEL İDARİ HİZMETLER	İTFAİYE ERİ	3	2	09.12.2019	1070
208	GENEL İDARİ HİZMETLER	İTFAİYE ERİ	3	1	10.02.2020	105
209	GENEL İDARİ HİZMETLER	İTFAİYE ERİ	3	2	09.03.2020	223
210	GENEL İDARİ HİZMETLER	İTFAİYE ERİ	3	5	13.07.2020	366
211	GENEL İDARİ HİZMETLER	İTFAİYE ERİ	3	6	14.08.2020	622
212	GENEL İDARİ HİZMETLER	İTFAİYE ERİ	3	2	14.12.2020	1104
213	GENEL İDARİ HİZMETLER	İTFAİYE ERİ	3	3	08.02.2021	106
214	GENEL İDARİ HİZMETLER	İTFAİYE ERİ	3	1	12.04.2021	317
215	GENEL İDARİ HİZMETLER	İTFAİYE ERİ	3	3	24.05.2021	479
216	GENEL İDARİ HİZMETLER	İTFAİYE ERİ	4	12	13.06.2016	543
217	GENEL İDARİ HİZMETLER	İTFAİYE ERİ	4	1	08.10.2018	1132
218	GENEL İDARİ HİZMETLER	İTFAİYE ERİ	4	1	15.08.2019	626
219	GENEL İDARİ HİZMETLER	İTFAİYE ERİ	4	1	14.10.2019	815
220	GENEL İDARİ HİZMETLER	İTFAİYE ERİ	4	1	16.09.2020	737
221	GENEL İDARİ HİZMETLER	İTFAİYE ERİ	4	5	13.06.2016	543
222	GENEL İDARİ HİZMETLER	İTFAİYE ERİ	4	1	12.12.2016	1220
223	GENEL İDARİ HİZMETLER	İTFAİYE ERİ	4	32	08.10.2018	1132
224	GENEL İDARİ HİZMETLER	İTFAİYE ERİ	4	3	14.01.2019	03
225	GENEL İDARİ HİZMETLER	İTFAİYE ERİ	4	3	11.03.2019	170
226	GENEL İDARİ HİZMETLER	İTFAİYE ERİ	4	1	15.04.2019	289
227	GENEL İDARİ HİZMETLER	İTFAİYE ERİ	4	1	10.06.2019	419
228	GENEL İDARİ HİZMETLER	İTFAİYE ERİ	4	1	15.08.2019	626

K-1 CETVELİ
İHDAS OLUNAN MEMUR KADROLARINI GÖSTERİR CETVEL

Sıra No	Sınıfı	Görev Ünvanı	Derece	Adet	Kadrolarla İlgili Belediye Meclisinin Kararı	
					Onay Tarihi	Sayısı
229	GENEL İDARİ HİZMETLER	İTFAİYE ERİ	4	7	14.10.2019	815
230	GENEL İDARİ HİZMETLER	İTFAİYE ERİ	4	18	13.01.2020	8
231	GENEL İDARİ HİZMETLER	İTFAİYE ERİ	4	1	09.03.2020	223
232	GENEL İDARİ HİZMETLER	İTFAİYE ERİ	4	11	13.07.2020	366
233	GENEL İDARİ HİZMETLER	İTFAİYE ERİ	4	19	16.09.2020	737
234	GENEL İDARİ HİZMETLER	İTFAİYE ERİ	4	1	12.10.2020	789
235	GENEL İDARİ HİZMETLER	İTFAİYE ERİ	4	1	14.12.2020	1104
236	GENEL İDARİ HİZMETLER	İTFAİYE ERİ	4	2	11.01.2021	3
237	GENEL İDARİ HİZMETLER	İTFAİYE ERİ	4	2	08.03.2021	197
238	GENEL İDARİ HİZMETLER	İTFAİYE ERİ	4	5	12.04.2021	317
239	GENEL İDARİ HİZMETLER	İTFAİYE ERİ	4	1	24.05.2021	479
240	GENEL İDARİ HİZMETLER	İTFAİYE ERİ	4	4	14.06.2021	621
241	GENEL İDARİ HİZMETLER	İTFAİYE ERİ	4	4	12.07.2021	722
242	GENEL İDARİ HİZMETLER	İTFAİYE ERİ	5	8	16.03.2007	287
243	GENEL İDARİ HİZMETLER	İTFAİYE ERİ	5	2	12.04.2007	374
244	GENEL İDARİ HİZMETLER	İTFAİYE ERİ	5	13	14.12.2011	1056
245	GENEL İDARİ HİZMETLER	İTFAİYE ERİ	5	2	14.03.2012	242
246	GENEL İDARİ HİZMETLER	İTFAİYE ERİ	5	1	10.03.2014	198
247	GENEL İDARİ HİZMETLER	İTFAİYE ERİ	5	13	16.05.2014	456
248	GENEL İDARİ HİZMETLER	İTFAİYE ERİ	5	7	08.02.2016	127
249	GENEL İDARİ HİZMETLER	İTFAİYE ERİ	5	1	13.07.2016	718
250	GENEL İDARİ HİZMETLER	İTFAİYE ERİ	5	1	12.03.2018	176
251	GENEL İDARİ HİZMETLER	İTFAİYE ERİ	5	1	08.10.2018	1132
252	GENEL İDARİ HİZMETLER	İTFAİYE ERİ	5	1	14.01.2019	03
253	GENEL İDARİ HİZMETLER	İTFAİYE ERİ	5	1	15.04.2019	289
254	GENEL İDARİ HİZMETLER	İTFAİYE ERİ	5	1	13.01.2020	8
255	GENEL İDARİ HİZMETLER	İTFAİYE ERİ	5	1	13.07.2020	366
256	GENEL İDARİ HİZMETLER	İTFAİYE ERİ	5	1	14.08.2020	622
257	GENEL İDARİ HİZMETLER	İTFAİYE ERİ	5	18	16.03.2007	287
258	GENEL İDARİ HİZMETLER	İTFAİYE ERİ	5	2	12.04.2007	374
259	GENEL İDARİ HİZMETLER	İTFAİYE ERİ	5	4	14.01.2011	61
260	GENEL İDARİ HİZMETLER	İTFAİYE ERİ	5	47	14.12.2011	1056
261	GENEL İDARİ HİZMETLER	İTFAİYE ERİ	5	5	14.03.2012	242
262	GENEL İDARİ HİZMETLER	İTFAİYE ERİ	5	2	10.03.2014	198
263	GENEL İDARİ HİZMETLER	İTFAİYE ERİ	5	1	18.04.2014	372
264	GENEL İDARİ HİZMETLER	İTFAİYE ERİ	5	21	16.05.2014	456
265	GENEL İDARİ HİZMETLER	İTFAİYE ERİ	5	22	08.02.2016	127
266	GENEL İDARİ HİZMETLER	İTFAİYE ERİ	5	3	11.04.2016	353
267	GENEL İDARİ HİZMETLER	İTFAİYE ERİ	5	2	13.07.2016	718
268	GENEL İDARİ HİZMETLER	İTFAİYE ERİ	5	1	12.12.2016	1220
269	GENEL İDARİ HİZMETLER	İTFAİYE ERİ	5	1	14.01.2019	03
270	GENEL İDARİ HİZMETLER	İTFAİYE ERİ	5	1	10.06.2019	419
271	GENEL İDARİ HİZMETLER	İTFAİYE ERİ	5	1	09.12.2019	1070
272	GENEL İDARİ HİZMETLER	İTFAİYE ERİ	5	1	13.01.2020	8
273	GENEL İDARİ HİZMETLER	İTFAİYE ERİ	5	1	09.03.2020	223
274	GENEL İDARİ HİZMETLER	İTFAİYE ERİ	5	7	13.07.2020	366
275	GENEL İDARİ HİZMETLER	İTFAİYE ERİ	5	3	14.08.2020	622
276	GENEL İDARİ HİZMETLER	İTFAİYE ERİ	5	7	16.09.2020	737
277	GENEL İDARİ HİZMETLER	İTFAİYE ERİ	5	2	12.10.2020	789
278	GENEL İDARİ HİZMETLER	İTFAİYE ERİ	5	10	11.01.2021	3
279	GENEL İDARİ HİZMETLER	İTFAİYE ERİ	5	2	08.02.2021	106
280	GENEL İDARİ HİZMETLER	İTFAİYE ERİ	5	2	12.07.2021	722
281	GENEL İDARİ HİZMETLER	İTFAİYE ERİ	6	3	16.03.2007	287
282	GENEL İDARİ HİZMETLER	İTFAİYE ERİ	6	4	12.04.2007	374
283	GENEL İDARİ HİZMETLER	İTFAİYE ERİ	6	33	16.05.2014	456
284	GENEL İDARİ HİZMETLER	İTFAİYE ERİ	6	1	14.05.2018	551
285	GENEL İDARİ HİZMETLER	İTFAİYE ERİ	6	6	12.04.2007	374
286	GENEL İDARİ HİZMETLER	İTFAİYE ERİ	6	1	18.04.2014	372
287	GENEL İDARİ HİZMETLER	İTFAİYE ERİ	6	15	16.05.2014	456
288	GENEL İDARİ HİZMETLER	İTFAİYE ERİ	6	1	12.12.2016	1220
289	GENEL İDARİ HİZMETLER	İTFAİYE ERİ	6	3	11.01.2017	55
290	GENEL İDARİ HİZMETLER	İTFAİYE ERİ	6	1	08.05.2017	431
291	GENEL İDARİ HİZMETLER	İTFAİYE ERİ	6	1	12.07.2017	778
292	GENEL İDARİ HİZMETLER	İTFAİYE ERİ	6	1	13.09.2017	1113
293	GENEL İDARİ HİZMETLER	İTFAİYE ERİ	6	1	14.05.2018	551
294	GENEL İDARİ HİZMETLER	İTFAİYE ERİ	6	2	13.08.2018	866
295	GENEL İDARİ HİZMETLER	İTFAİYE ERİ	6	1	10.09.2018	983
296	GENEL İDARİ HİZMETLER	İTFAİYE ERİ	6	1	11.03.2019	170
297	GENEL İDARİ HİZMETLER	İTFAİYE ERİ	6	1	10.06.2019	419
298	GENEL İDARİ HİZMETLER	İTFAİYE ERİ	6	1	14.10.2019	815
299	GENEL İDARİ HİZMETLER	İTFAİYE ERİ	6	5	14.08.2020	622
300	GENEL İDARİ HİZMETLER	İTFAİYE ERİ	7	18	16.03.2007	287
301	GENEL İDARİ HİZMETLER	İTFAİYE ERİ	7	12	12.04.2007	374
302	GENEL İDARİ HİZMETLER	İTFAİYE ERİ	7	20	14.12.2011	1056
303	GENEL İDARİ HİZMETLER	İTFAİYE ERİ	7	22	16.05.2014	456
304	GENEL İDARİ HİZMETLER	İTFAİYE ERİ	7	2	16.12.2015	1296

K-1 CETVELİ
İHDAS OLUNAN MEMUR KADROLARINI GÖSTERİR CETVEL

Sıra No	Sınıfı	Görev Ünvanı	Derece	Adet	Kadrolarla İlgili Belediye Meclisinin Kararı	
					Onay Tarihi	Sayısı
305	GENEL İDARİ HİZMETLER	İTFAİYE ERİ	7	3	12.07.2017	778
306	GENEL İDARİ HİZMETLER	İTFAİYE ERİ	7	2	14.08.2017	963
307	GENEL İDARİ HİZMETLER	İTFAİYE ERİ	7	5	16.03.2007	287
308	GENEL İDARİ HİZMETLER	İTFAİYE ERİ	7	2	12.04.2007	374
309	GENEL İDARİ HİZMETLER	İTFAİYE ERİ	7	3	14.12.2011	1056
310	GENEL İDARİ HİZMETLER	İTFAİYE ERİ	7	2	16.05.2014	456
311	GENEL İDARİ HİZMETLER	İTFAİYE ERİ	7	1	16.12.2015	1296
312	GENEL İDARİ HİZMETLER	İTFAİYE ERİ	7	1	12.12.2016	1220
313	GENEL İDARİ HİZMETLER	İTFAİYE ERİ	7	1	12.06.2017	562
314	GENEL İDARİ HİZMETLER	İTFAİYE ERİ	7	7	12.07.2017	778
315	GENEL İDARİ HİZMETLER	İTFAİYE ERİ	7	3	14.08.2017	963
316	GENEL İDARİ HİZMETLER	İTFAİYE ERİ	7	1	12.03.2018	176
317	GENEL İDARİ HİZMETLER	İTFAİYE ERİ	7	1	13.04.2018	499
318	GENEL İDARİ HİZMETLER	İTFAİYE ERİ	7	1	10.12.2018	1349
319	GENEL İDARİ HİZMETLER	İTFAİYE ERİ	8	3	16.03.2007	287
320	GENEL İDARİ HİZMETLER	İTFAİYE ERİ	8	3	12.04.2007	374
321	GENEL İDARİ HİZMETLER	İTFAİYE ERİ	8	8	10.05.2010	642
322	GENEL İDARİ HİZMETLER	İTFAİYE ERİ	8	19	14.12.2011	1056
323	GENEL İDARİ HİZMETLER	İTFAİYE ERİ	8	48	16.05.2014	456
324	GENEL İDARİ HİZMETLER	İTFAİYE ERİ	8	1	12.03.2018	176
325	GENEL İDARİ HİZMETLER	İTFAİYE ERİ	8	1	11.06.2018	666
326	GENEL İDARİ HİZMETLER	İTFAİYE ERİ	8	15	13.07.2020	366
327	GENEL İDARİ HİZMETLER	İTFAİYE ERİ	8	1	14.12.2020	1104
328	GENEL İDARİ HİZMETLER	İTFAİYE ERİ	8	1	16.03.2007	287
329	GENEL İDARİ HİZMETLER	İTFAİYE ERİ	8	1	14.12.2011	1056
330	GENEL İDARİ HİZMETLER	İTFAİYE ERİ	8	2	16.05.2014	456
331	GENEL İDARİ HİZMETLER	İTFAİYE ERİ	8	1	13.08.2018	866
332	GENEL İDARİ HİZMETLER	İTFAİYE ERİ	8	1	10.09.2018	983
333	GENEL İDARİ HİZMETLER	İTFAİYE ERİ	8	1	08.10.2018	1132
334	GENEL İDARİ HİZMETLER	İTFAİYE ERİ	8	2	11.03.2019	170
335	GENEL İDARİ HİZMETLER	İTFAİYE ERİ	8	2	10.06.2019	419
336	GENEL İDARİ HİZMETLER	İTFAİYE ERİ	8	22	13.07.2020	366
337	GENEL İDARİ HİZMETLER	İTFAİYE ERİ	8	1	14.12.2020	1104
338	GENEL İDARİ HİZMETLER	İTFAİYE ERİ	8	5	14.06.2021	621
339	GENEL İDARİ HİZMETLER	İTFAİYE ERİ	8	6	12.07.2021	722
340	GENEL İDARİ HİZMETLER	İTFAİYE ERİ	9	9	12.04.2007	374
341	GENEL İDARİ HİZMETLER	İTFAİYE ERİ	9	66	14.12.2011	1056
342	GENEL İDARİ HİZMETLER	İTFAİYE ERİ	9	2	10.04.2017	326
343	GENEL İDARİ HİZMETLER	İTFAİYE ERİ	9	2	15.12.2017	1429
344	GENEL İDARİ HİZMETLER	İTFAİYE ERİ	9	3	12.03.2018	176
345	GENEL İDARİ HİZMETLER	İTFAİYE ERİ	9	2	09.07.2018	775
346	GENEL İDARİ HİZMETLER	İTFAİYE ERİ	9	1	08.07.2019	530
347	GENEL İDARİ HİZMETLER	İTFAİYE ERİ	9	6	14.12.2011	1056
348	GENEL İDARİ HİZMETLER	İTFAİYE ERİ	9	5	12.03.2018	176
349	GENEL İDARİ HİZMETLER	İTFAİYE ERİ	9	1	13.08.2018	866
350	GENEL İDARİ HİZMETLER	İTFAİYE ERİ	9	1	15.04.2019	289
351	GENEL İDARİ HİZMETLER	İTFAİYE ERİ	9	1	08.07.2019	530
352	GENEL İDARİ HİZMETLER	İTFAİYE ERİ	10	18	16.03.2007	287
353	GENEL İDARİ HİZMETLER	İTFAİYE ERİ	10	36	12.04.2007	374
354	GENEL İDARİ HİZMETLER	İTFAİYE ERİ	10	23	08.08.2011	657
355	GENEL İDARİ HİZMETLER	İTFAİYE ERİ	10	52	14.12.2011	1056
356	GENEL İDARİ HİZMETLER	İTFAİYE ERİ	10	1	16.03.2007	287
357	GENEL İDARİ HİZMETLER	İTFAİYE ERİ	10	1	12.04.2007	374
358	GENEL İDARİ HİZMETLER	İTFAİYE ERİ	10	2	08.08.2011	657
359	GENEL İDARİ HİZMETLER	İTFAİYE ERİ	11	25	12.04.2007	374
360	GENEL İDARİ HİZMETLER	İTFAİYE ERİ	11	58	14.12.2011	1056
361	GENEL İDARİ HİZMETLER	İTFAİYE ERİ	12	90	16.05.2014	456
362	GENEL İDARİ HİZMETLER	İTFAİYE GRUP AMİR YARDIMCISI	3	1	10.08.2009	655
363	GENEL İDARİ HİZMETLER	İTFAİYE MÜDÜRÜ	1	1	22.12.2000	2000/1965
364	GENEL İDARİ HİZMETLER	İTFAİYE MÜDÜRÜ	5	1	30.12.1991	91/2585
365	GENEL İDARİ HİZMETLER	İTFAİYE ONBAŞISI	3	1	30.12.2002	2002/5278
366	GENEL İDARİ HİZMETLER	İTFAİYE ONBAŞISI	3	1	30.12.2004	2004/8453
367	GENEL İDARİ HİZMETLER	İTFAİYE ONBAŞISI	3	1	12.04.2013	638
368	GENEL İDARİ HİZMETLER	İTFAİYE ONBAŞISI	3	2	14.06.2013	853
369	GENEL İDARİ HİZMETLER	İTFAİYE ONBAŞISI	3	2	12.10.2016	1027
370	GENEL İDARİ HİZMETLER	İTFAİYE ONBAŞISI	5	1	30.12.2004	2004/8453
371	GENEL İDARİ HİZMETLER	İTFAİYE ONBAŞISI	5	1	12.10.2016	1027
372	GENEL İDARİ HİZMETLER	İTFAİYE ŞUBE MÜDÜRÜ	1	3	16.03.2007	287
373	GENEL İDARİ HİZMETLER	İTFAİYE ŞUBE MÜDÜRÜ	1	1	14.12.2011	1056
374	GENEL İDARİ HİZMETLER	İTFAİYE ŞUBE MÜDÜRÜ	1	5	16.05.2014	456
375	GENEL İDARİ HİZMETLER	KAMERAMAN	5	3	16.05.2014	456
376	GENEL İDARİ HİZMETLER	KAMERAMAN	5	2	16.05.2014	456
377	GENEL İDARİ HİZMETLER	KAMERAMAN	6	3	16.05.2014	456
378	GENEL İDARİ HİZMETLER	KAMERAMAN	6	2	16.05.2014	456
379	GENEL İDARİ HİZMETLER	KAMERAMAN	6	1	13.09.2013	1185

K-1 CETVELİ
İHDAS OLUNAN MEMUR KADROLARINI GÖSTERİR CETVEL

Sıra No	Sınıfı	Görev Ünvanı	Derece	Adet	Kadrolarla İlgili Belediye Meclisinin Kararı	
					Onay Tarihi	Sayısı
380	GENEL İDARİ HİZMETLER	KAMERAMAN	7	1	13.09.2013	1185
381	GENEL İDARİ HİZMETLER	KAMERAMAN	7	2	16.05.2014	456
382	GENEL İDARİ HİZMETLER	KAMERAMAN	7	1	16.05.2014	456
383	GENEL İDARİ HİZMETLER	KAMERAMAN	8	3	16.05.2014	456
384	GENEL İDARİ HİZMETLER	KENT TARİHİ VE TANITIMI DAİRESİ BAŞKANI	1	1	11.01.2021	6
385	GENEL İDARİ HİZMETLER	KENTSEL DÖNÜŞÜM DAİRESİ BAŞKANI	1	1	12.03.2007	191
386	GENEL İDARİ HİZMETLER	KONTROLÖR	1	1	13.03.1997	97/9436
387	GENEL İDARİ HİZMETLER	KORUMA VE GÜVENLİK AMİRİ	1	1	08.05.2017	431
388	GENEL İDARİ HİZMETLER	KORUMA VE GÜVENLİK GÖR.AMİRİ	3	1	14.09.2007	2094
389	GENEL İDARİ HİZMETLER	KORUMA VE GÜVENLİK GÖR.AMİRİ	3	3	15.10.2010	1107
390	GENEL İDARİ HİZMETLER	KORUMA VE GÜVENLİK GÖREVLİSİ	5	17	16.03.2007	287
391	GENEL İDARİ HİZMETLER	KORUMA VE GÜVENLİK GÖREVLİSİ	5	2	10.11.2008	2011
392	GENEL İDARİ HİZMETLER	KORUMA VE GÜVENLİK GÖREVLİSİ	5	7	14.01.2011	61
393	GENEL İDARİ HİZMETLER	KORUMA VE GÜVENLİK GÖREVLİSİ	5	4	17.06.2011	515
394	GENEL İDARİ HİZMETLER	KORUMA VE GÜVENLİK GÖREVLİSİ	5	2	14.03.2012	242
395	GENEL İDARİ HİZMETLER	KORUMA VE GÜVENLİK GÖREVLİSİ	5	1	18.05.2012	501
396	GENEL İDARİ HİZMETLER	KORUMA VE GÜVENLİK GÖREVLİSİ	5	1	16.03.2007	287
397	GENEL İDARİ HİZMETLER	KORUMA VE GÜVENLİK GÖREVLİSİ	5	1	10.11.2008	2011
398	GENEL İDARİ HİZMETLER	KORUMA VE GÜVENLİK GÖREVLİSİ	5	3	14.03.2012	242
399	GENEL İDARİ HİZMETLER	KORUMA VE GÜVENLİK GÖREVLİSİ	5	1	18.05.2012	501
400	GENEL İDARİ HİZMETLER	KORUMA VE GÜVENLİK GÖREVLİSİ	5	1	14.01.2013	10
401	GENEL İDARİ HİZMETLER	KORUMA VE GÜVENLİK GÖREVLİSİ	6	1	10.05.2010	642
402	GENEL İDARİ HİZMETLER	KORUMA VE GÜVENLİK GÖREVLİSİ	6	2	14.01.2011	61
403	GENEL İDARİ HİZMETLER	KORUMA VE GÜVENLİK GÖREVLİSİ	7	1	16.03.2007	287
404	GENEL İDARİ HİZMETLER	KORUMA VE GÜVENLİK GÖREVLİSİ	8	2	16.03.2007	287
405	GENEL İDARİ HİZMETLER	KORUMA VE GÜVENLİK ŞEFİ	3	1	16.03.2007	287
406	GENEL İDARİ HİZMETLER	KORUMA VE GÜVENLİK ŞEFİ	3	7	15.10.2010	1107
407	GENEL İDARİ HİZMETLER	KÜLTÜR VE SANAT DAİRESİ BAŞKANI	1	1	12.03.2007	191
408	GENEL İDARİ HİZMETLER	MAKİNE İKMAL BAKIM VE ONARIM DAİRESİ BAŞKANI	1	1	18.04.2014	373
409	GENEL İDARİ HİZMETLER	MALİ HİZMETLER DAİRESİ BAŞKANI	1	1	12.03.2007	191
410	GENEL İDARİ HİZMETLER	MALİ HİZMETLER UZMANI	1	4	09.04.2007	328
411	GENEL İDARİ HİZMETLER	MALİ HİZMETLER UZMANI	3	2	09.04.2007	328
412	GENEL İDARİ HİZMETLER	MALİ HİZMETLER UZMANI	3	1	10.06.2019	419
413	GENEL İDARİ HİZMETLER	MALİ HİZMETLER UZMANI	5	2	09.04.2007	328
414	GENEL İDARİ HİZMETLER	MALİ HİZMETLER UZMANI	6	1	09.04.2007	328
415	GENEL İDARİ HİZMETLER	MALİ HİZMETLER UZMANI	6	2	16.05.2014	456
416	GENEL İDARİ HİZMETLER	MALİ HİZ.UZMAN YRD.	6	5	09.04.2007	328
417	GENEL İDARİ HİZMETLER	MALİ HİZ.UZMAN YRD.	6	1	16.05.2014	456
418	GENEL İDARİ HİZMETLER	MEMUR	5	4	16.03.2007	287
419	GENEL İDARİ HİZMETLER	MEMUR	5	3	09.04.2007	328
420	GENEL İDARİ HİZMETLER	MEMUR	5	2	16.05.2014	456
421	GENEL İDARİ HİZMETLER	MEMUR	5	8	15.05.2015	500
422	GENEL İDARİ HİZMETLER	MEMUR	5	1	08.02.2016	127
423	GENEL İDARİ HİZMETLER	MEMUR	5	1	13.07.2016	718
424	GENEL İDARİ HİZMETLER	MEMUR	5	1	13.09.2017	1113
425	GENEL İDARİ HİZMETLER	MEMUR	5	1	12.03.2018	176
426	GENEL İDARİ HİZMETLER	MEMUR	5	1	16.03.2007	287
427	GENEL İDARİ HİZMETLER	MEMUR	5	4	09.04.2007	328
428	GENEL İDARİ HİZMETLER	MEMUR	5	1	14.03.2012	242
429	GENEL İDARİ HİZMETLER	MEMUR	5	1	14.01.2013	10
430	GENEL İDARİ HİZMETLER	MEMUR	5	4	16.05.2014	456
431	GENEL İDARİ HİZMETLER	MEMUR	5	10	15.05.2015	500
432	GENEL İDARİ HİZMETLER	MEMUR	5	2	08.02.2016	127
433	GENEL İDARİ HİZMETLER	MEMUR	5	1	13.07.2016	718
434	GENEL İDARİ HİZMETLER	MEMUR	5	1	10.04.2017	326
435	GENEL İDARİ HİZMETLER	MEMUR	5	1	13.04.2018	499
436	GENEL İDARİ HİZMETLER	MEMUR	6	1	16.03.2007	287
437	GENEL İDARİ HİZMETLER	MEMUR	6	11	09.04.2007	328
438	GENEL İDARİ HİZMETLER	MEMUR	6	7	16.05.2014	456
439	GENEL İDARİ HİZMETLER	MEMUR	6	1	16.03.2007	287
440	GENEL İDARİ HİZMETLER	MEMUR	6	1	09.04.2007	328
441	GENEL İDARİ HİZMETLER	MEMUR	6	1	16.05.2014	456
442	GENEL İDARİ HİZMETLER	MEMUR	6	1	11.06.2018	666
443	GENEL İDARİ HİZMETLER	MEMUR	7	3	16.03.2007	287
444	GENEL İDARİ HİZMETLER	MEMUR	7	17	09.04.2007	328
445	GENEL İDARİ HİZMETLER	MEMUR	7	7	16.05.2014	456
446	GENEL İDARİ HİZMETLER	MEMUR	7	15	15.05.2015	500
447	GENEL İDARİ HİZMETLER	MEMUR	7	3	09.04.2007	328
448	GENEL İDARİ HİZMETLER	MEMUR	7	1	16.05.2014	456
449	GENEL İDARİ HİZMETLER	MEMUR	7	7	15.05.2015	500
450	GENEL İDARİ HİZMETLER	MEMUR	7	1	08.02.2016	127
451	GENEL İDARİ HİZMETLER	MEMUR	7	3	11.06.2018	666
452	GENEL İDARİ HİZMETLER	MEMUR	8	16	09.04.2007	328
453	GENEL İDARİ HİZMETLER	MEMUR	8	1	14.01.2011	61
454	GENEL İDARİ HİZMETLER	MEMUR	8	8	16.05.2014	456

K-1 CETVELİ
İHDAS OLUNAN MEMUR KADROLARINI GÖSTERİR CETVEL

Sıra No	Sınıfı	Görev Ünvanı	Derece	Adet	Kadrolarla İlgili Belediye Meclisinin Kararı	
					Onay Tarihi	Sayısı
455	GENEL İDARİ HİZMETLER	MEMUR	8	1	15.05.2015	500
456	GENEL İDARİ HİZMETLER	MEMUR	9	3	16.03.2007	287
457	GENEL İDARİ HİZMETLER	MEMUR	9	22	09.04.2007	328
458	GENEL İDARİ HİZMETLER	MEMUR	9	5	16.05.2014	456
459	GENEL İDARİ HİZMETLER	MEMUR	10	2	16.03.2007	287
460	GENEL İDARİ HİZMETLER	MEMUR	10	35	09.04.2007	328
461	GENEL İDARİ HİZMETLER	MEMUR	11	6	09.04.2007	328
462	GENEL İDARİ HİZMETLER	MEZARLIKLAR DAİRESİ BAŞKANI	1	1	18.04.2014	373
463	GENEL İDARİ HİZMETLER	MUHASEBECİ	1	2	09.04.2007	328
464	GENEL İDARİ HİZMETLER	MUHASEBECİ	3	1	09.04.2007	328
465	GENEL İDARİ HİZMETLER	MUHASEBECİ	4	1	09.04.2007	328
466	GENEL İDARİ HİZMETLER	MUHASEBECİ	5	1	12.05.2008	1254
467	GENEL İDARİ HİZMETLER	MUHTARLIK İŞLERİ DAİRESİ BAŞKANI	1	1	12.03.2007	191
468	GENEL İDARİ HİZMETLER	MÜFETTİŞ	1	1	14.10.2020	859
469	GENEL İDARİ HİZMETLER	MÜFETTİŞ	1	2	16.03.2007	287
470	GENEL İDARİ HİZMETLER	MÜFETTİŞ	1	1	12.07.2017	778
471	GENEL İDARİ HİZMETLER	MÜFETTİŞ	1	1	11.06.2018	666
472	GENEL İDARİ HİZMETLER	MÜFETTİŞ	1	6	09.03.2020	223
473	GENEL İDARİ HİZMETLER	MÜFETTİŞ	1	1	13.07.2020	366
474	GENEL İDARİ HİZMETLER	MÜFETTİŞ	1	1	14.10.2020	859
475	GENEL İDARİ HİZMETLER	MÜFETTİŞ	2	1	13.01.2020	8
476	GENEL İDARİ HİZMETLER	MÜFETTİŞ	3	1	13.09.2017	1113
477	GENEL İDARİ HİZMETLER	MÜFETTİŞ	3	1	13.11.2017	1224
478	GENEL İDARİ HİZMETLER	MÜFETTİŞ	3	1	12.02.2018	89
479	GENEL İDARİ HİZMETLER	MÜFETTİŞ	3	1	09.12.2019	1070
480	GENEL İDARİ HİZMETLER	MÜFETTİŞ	3	1	13.01.2020	8
481	GENEL İDARİ HİZMETLER	MÜFETTİŞ	5	1	14.03.2012	242
482	GENEL İDARİ HİZMETLER	MÜFETTİŞ	5	1	08.10.2012	904
483	GENEL İDARİ HİZMETLER	MÜFETTİŞ YARDIMCISI	4	1	12.03.2018	176
484	GENEL İDARİ HİZMETLER	MÜFETTİŞ YARDIMCISI	6	2	18.05.2007	491
485	GENEL İDARİ HİZMETLER	MÜFETTİŞ YARDIMCISI	6	1	14.07.2008	1665
486	GENEL İDARİ HİZMETLER	MÜFETTİŞ YARDIMCISI	6	2	14.12.2011	1056
487	GENEL İDARİ HİZMETLER	MÜFETTİŞ YARDIMCISI	7	1	18.05.2007	491
488	GENEL İDARİ HİZMETLER	MÜTERCİM	5	3	16.05.2014	456
489	GENEL İDARİ HİZMETLER	MÜTERCİM	6	1	09.04.2007	328
490	GENEL İDARİ HİZMETLER	MÜTERCİM	6	1	13.09.2013	1185
491	GENEL İDARİ HİZMETLER	MÜTERCİM	7	2	16.05.2014	456
492	GENEL İDARİ HİZMETLER	MÜTERCİM	8	3	16.05.2014	456
493	GENEL İDARİ HİZMETLER	ÖZEL KALEM MÜDÜRÜ	1	1	12.03.2007	191
494	GENEL İDARİ HİZMETLER	PARK VE BAHÇELER DAİRESİ BAŞKANI	1	1	12.03.2007	191
495	GENEL İDARİ HİZMETLER	RAYLI SİSTEM DAİRESİ BAŞKANI	1	1	12.03.2007	191
496	GENEL İDARİ HİZMETLER	SATINALMA DAİRESİ BAŞKANI	1	1	18.04.2014	373
497	GENEL İDARİ HİZMETLER	SAYMAN	1	1	30.12.2004	2004/8453
498	GENEL İDARİ HİZMETLER	SAYMAN	1	1	08.05.2017	431
499	GENEL İDARİ HİZMETLER	SİVİL SAVUNMA UZMANI	1	1	16.03.2007	287
500	GENEL İDARİ HİZMETLER	SİVİL SAVUNMA UZMANI	1	1	11.11.2019	919
501	GENEL İDARİ HİZMETLER	SOSYAL HİZMETLER DAİRESİ BAŞKANI	1	1	14.12.2011	1056
502	GENEL İDARİ HİZMETLER	SOSYAL PROJELER DAİRESİ BAŞKANI	1	1	12.03.2007	191
503	GENEL İDARİ HİZMETLER	STRATEJİ GELİŞTİRME DAİRESİ BAŞKANI	1	1	18.04.2014	373
504	GENEL İDARİ HİZMETLER	ŞEF	3	27	16.03.2007	287
505	GENEL İDARİ HİZMETLER	ŞEF	3	39	09.04.2007	328
506	GENEL İDARİ HİZMETLER	ŞEF	3	1	10.11.2008	2011
507	GENEL İDARİ HİZMETLER	ŞEF	3	3	14.12.2011	1056
508	GENEL İDARİ HİZMETLER	ŞEF	3	6	16.05.2014	456
509	GENEL İDARİ HİZMETLER	ŞEF	3	12	16.03.2007	287
510	GENEL İDARİ HİZMETLER	ŞEF	3	11	09.04.2007	328
511	GENEL İDARİ HİZMETLER	ŞEF	3	1	14.09.2007	2094
512	GENEL İDARİ HİZMETLER	ŞEF	3	1	14.01.2011	61
513	GENEL İDARİ HİZMETLER	ŞEF	3	44	16.05.2014	456
514	GENEL İDARİ HİZMETLER	ŞEF	3	1	18.07.2014	694
515	GENEL İDARİ HİZMETLER	ŞEF	3	1	13.05.2019	339
516	GENEL İDARİ HİZMETLER	ŞEF	3	1	15.08.2019	626
517	GENEL İDARİ HİZMETLER	ŞEF	3	1	13.07.2020	366
518	GENEL İDARİ HİZMETLER	ŞEF	3	1	14.12.2020	1104
519	GENEL İDARİ HİZMETLER	ŞEF	4	3	16.03.2007	287
520	GENEL İDARİ HİZMETLER	ŞEF	4	40	09.04.2007	328
521	GENEL İDARİ HİZMETLER	ŞEF	4	3	14.12.2011	1056
522	GENEL İDARİ HİZMETLER	ŞEF	4	34	16.05.2014	456
523	GENEL İDARİ HİZMETLER	ŞEF	5	36	09.04.2007	328
524	GENEL İDARİ HİZMETLER	ŞEF	5	3	14.12.2011	1056
525	GENEL İDARİ HİZMETLER	ŞEF	5	21	16.05.2014	456
526	GENEL İDARİ HİZMETLER	ŞEF	5	2	09.04.2007	328
527	GENEL İDARİ HİZMETLER	ŞEF	6	1	16.03.2007	287
528	GENEL İDARİ HİZMETLER	ŞEF	6	34	09.04.2007	328
529	GENEL İDARİ HİZMETLER	ŞEF	6	2	14.12.2011	1056
530	GENEL İDARİ HİZMETLER	ŞEF	6	1	14.12.2011	1056

K-1 CETVELİ
İHDAS OLUNAN MEMUR KADROLARINI GÖSTERİR CETVEL

Sıra No	Sınıfı	Görev Ünvanı	Derece	Adet	Kadrolarla İlgili Belediye Meclisinin Kararı	
					Onay Tarihi	Sayısı
531	GENEL İDARİ HİZMETLER	ŞEF	7	30	09.04.2007	328
532	GENEL İDARİ HİZMETLER	ŞOFÖR	5	34	16.03.2007	287
533	GENEL İDARİ HİZMETLER	ŞOFÖR	5	4	09.04.2007	328
534	GENEL İDARİ HİZMETLER	ŞOFÖR	5	1	14.09.2007	2094
535	GENEL İDARİ HİZMETLER	ŞOFÖR	5	3	14.01.2011	61
536	GENEL İDARİ HİZMETLER	ŞOFÖR	5	5	14.03.2012	242
537	GENEL İDARİ HİZMETLER	ŞOFÖR	5	2	18.05.2012	501
538	GENEL İDARİ HİZMETLER	ŞOFÖR	5	2	14.06.2013	853
539	GENEL İDARİ HİZMETLER	ŞOFÖR	5	3	10.03.2014	198
540	GENEL İDARİ HİZMETLER	ŞOFÖR	5	3	12.06.2017	562
541	GENEL İDARİ HİZMETLER	ŞOFÖR	5	4	16.03.2007	287
542	GENEL İDARİ HİZMETLER	ŞOFÖR	5	5	09.04.2007	328
543	GENEL İDARİ HİZMETLER	ŞOFÖR	5	1	14.03.2012	242
544	GENEL İDARİ HİZMETLER	ŞOFÖR	5	1	18.05.2012	501
545	GENEL İDARİ HİZMETLER	ŞOFÖR	5	1	08.05.2017	431
546	GENEL İDARİ HİZMETLER	ŞOFÖR	5	1	16.09.2020	737
547	GENEL İDARİ HİZMETLER	ŞOFÖR	6	1	16.03.2007	287
548	GENEL İDARİ HİZMETLER	ŞOFÖR	6	5	09.04.2007	328
549	GENEL İDARİ HİZMETLER	ŞOFÖR	6	1	14.05.2018	551
550	GENEL İDARİ HİZMETLER	ŞOFÖR	6	1	13.05.2019	339
551	GENEL İDARİ HİZMETLER	ŞOFÖR	7	6	16.03.2007	287
552	GENEL İDARİ HİZMETLER	ŞOFÖR	7	3	09.04.2007	328
553	GENEL İDARİ HİZMETLER	ŞOFÖR	7	2	16.03.2007	287
554	GENEL İDARİ HİZMETLER	ŞOFÖR	8	2	09.04.2007	328
555	GENEL İDARİ HİZMETLER	ŞOFÖR	9	1	16.03.2007	287
556	GENEL İDARİ HİZMETLER	ŞOFÖR	9	2	09.04.2007	328
557	GENEL İDARİ HİZMETLER	ŞUBE MÜDÜRÜ	1	99	12.03.2007	191
558	GENEL İDARİ HİZMETLER	ŞUBE MÜDÜRÜ	1	1	17.06.2011	515
559	GENEL İDARİ HİZMETLER	ŞUBE MÜDÜRÜ	1	5	14.12.2011	1056
560	GENEL İDARİ HİZMETLER	ŞUBE MÜDÜRÜ	1	29	16.05.2014	456
561	GENEL İDARİ HİZMETLER	ŞUBE MÜDÜRÜ	1	3	16.03.2016	273
562	GENEL İDARİ HİZMETLER	ŞUBE MÜDÜRÜ	1	5	11.06.2018	666
563	GENEL İDARİ HİZMETLER	ŞUBE MÜDÜRÜ	1	2	18.10.2019	885
564	GENEL İDARİ HİZMETLER	ŞUBE MÜDÜRÜ	1	1	09.12.2019	1070
565	GENEL İDARİ HİZMETLER	ŞUBE MÜDÜRÜ	1	13	12.03.2007	191
566	GENEL İDARİ HİZMETLER	ŞUBE MÜDÜRÜ	1	1	14.12.2011	1056
567	GENEL İDARİ HİZMETLER	ŞUBE MÜDÜRÜ	1	10	16.05.2014	456
568	GENEL İDARİ HİZMETLER	ŞUBE MÜDÜRÜ	1	3	16.03.2016	273
569	GENEL İDARİ HİZMETLER	ŞUBE MÜDÜRÜ	3	1	10.08.2009	655
570	GENEL İDARİ HİZMETLER	ŞUBE MÜDÜRÜ	3	4	16.05.2014	456
571	GENEL İDARİ HİZMETLER	ŞUBE MÜDÜRÜ	3	2	13.01.2016	58
572	GENEL İDARİ HİZMETLER	ŞUBE MÜDÜRÜ	4	2	11.01.2017	55
573	GENEL İDARİ HİZMETLER	TAHSİLDAR	5	2	12.10.2020	789
574	GENEL İDARİ HİZMETLER	TAHSİLDAR	5	23	16.03.2007	287
575	GENEL İDARİ HİZMETLER	TAHSİLDAR	5	20	09.04.2007	328
576	GENEL İDARİ HİZMETLER	TAHSİLDAR	5	1	14.01.2011	61
577	GENEL İDARİ HİZMETLER	TAHSİLDAR	5	1	14.03.2012	242
578	GENEL İDARİ HİZMETLER	TAHSİLDAR	5	1	14.01.2013	10
579	GENEL İDARİ HİZMETLER	TAHSİLDAR	5	1	14.06.2013	853
580	GENEL İDARİ HİZMETLER	TAHSİLDAR	5	1	10.03.2014	198
581	GENEL İDARİ HİZMETLER	TAHSİLDAR	5	2	15.05.2015	500
582	GENEL İDARİ HİZMETLER	TAHSİLDAR	5	6	13.07.2016	718
583	GENEL İDARİ HİZMETLER	TAHSİLDAR	5	4	11.01.2017	55
584	GENEL İDARİ HİZMETLER	TAHSİLDAR	5	1	12.06.2017	562
585	GENEL İDARİ HİZMETLER	TAHSİLDAR	5	1	12.07.2017	778
586	GENEL İDARİ HİZMETLER	TAHSİLDAR	5	1	13.11.2017	1224
587	GENEL İDARİ HİZMETLER	TAHSİLDAR	5	1	15.12.2017	1429
588	GENEL İDARİ HİZMETLER	TAHSİLDAR	5	1	10.01.2018	39
589	GENEL İDARİ HİZMETLER	TAHSİLDAR	5	1	12.02.2018	89
590	GENEL İDARİ HİZMETLER	TAHSİLDAR	5	1	11.06.2018	666
591	GENEL İDARİ HİZMETLER	TAHSİLDAR	5	2	12.11.2018	1203
592	GENEL İDARİ HİZMETLER	TAHSİLDAR	5	1	14.01.2019	03
593	GENEL İDARİ HİZMETLER	TAHSİLDAR	5	1	11.03.2019	170
594	GENEL İDARİ HİZMETLER	TAHSİLDAR	5	1	11.11.2019	919
595	GENEL İDARİ HİZMETLER	TAHSİLDAR	5	9	13.01.2020	8
596	GENEL İDARİ HİZMETLER	TAHSİLDAR	5	1	09.03.2020	223
597	GENEL İDARİ HİZMETLER	TAHSİLDAR	5	2	13.07.2020	366
598	GENEL İDARİ HİZMETLER	TAHSİLDAR	5	4	14.08.2020	622
599	GENEL İDARİ HİZMETLER	TAHSİLDAR	5	9	12.10.2020	789
600	GENEL İDARİ HİZMETLER	TAHSİLDAR	5	1	09.11.2020	975
601	GENEL İDARİ HİZMETLER	TAHSİLDAR	5	1	08.03.2021	197
602	GENEL İDARİ HİZMETLER	TAHSİLDAR	5	2	14.06.2021	621
603	GENEL İDARİ HİZMETLER	TAHSİLDAR	5	3	12.07.2021	722
604	GENEL İDARİ HİZMETLER	TAHSİLDAR	6	2	09.04.2007	328
605	GENEL İDARİ HİZMETLER	TAHSİLDAR	6	2	09.04.2007	328
606	GENEL İDARİ HİZMETLER	TAHSİLDAR	6	3	08.02.2016	127

K-1 CETVELİ
İHDAS OLUNAN MEMUR KADROLARINI GÖSTERİR CETVEL

Sıra No	Sınıfı	Görev Ünvanı	Derece	Adet	Kadrolarla İlgili Belediye Meclisinin Kararı	
					Onay Tarihi	Sayısı
607	GENEL İDARİ HİZMETLER	TAHSİLDAR	6	1	12.12.2016	1220
608	GENEL İDARİ HİZMETLER	TAHSİLDAR	6	1	11.01.2017	55
609	GENEL İDARİ HİZMETLER	TAHSİLDAR	6	1	13.03.2017	227
610	GENEL İDARİ HİZMETLER	TAHSİLDAR	6	1	15.12.2017	1429
611	GENEL İDARİ HİZMETLER	TAHSİLDAR	6	1	11.03.2019	170
612	GENEL İDARİ HİZMETLER	TAHSİLDAR	6	1	11.11.2019	919
613	GENEL İDARİ HİZMETLER	TAHSİLDAR	6	2	12.07.2021	722
614	GENEL İDARİ HİZMETLER	TAHSİLDAR	7	1	09.04.2007	328
615	GENEL İDARİ HİZMETLER	TAHSİLDAR	7	4	14.01.2011	61
616	GENEL İDARİ HİZMETLER	TAHSİLDAR	7	3	08.02.2016	127
617	GENEL İDARİ HİZMETLER	TAHSİLDAR	7	1	24.05.2021	479
618	GENEL İDARİ HİZMETLER	TAHSİLDAR	7	1	16.03.2007	287
619	GENEL İDARİ HİZMETLER	TAHSİLDAR	7	5	09.04.2007	328
620	GENEL İDARİ HİZMETLER	TAHSİLDAR	7	3	10.05.2010	642
621	GENEL İDARİ HİZMETLER	TAHSİLDAR	7	2	14.01.2011	61
622	GENEL İDARİ HİZMETLER	TAHSİLDAR	7	1	10.03.2014	198
623	GENEL İDARİ HİZMETLER	TAHSİLDAR	7	14	08.02.2016	127
624	GENEL İDARİ HİZMETLER	TAHSİLDAR	7	1	10.01.2018	39
625	GENEL İDARİ HİZMETLER	TAHSİLDAR	8	3	09.04.2007	328
626	GENEL İDARİ HİZMETLER	TAHSİLDAR	8	1	10.06.2019	419
627	GENEL İDARİ HİZMETLER	TAHSİLDAR	8	4	09.04.2007	328
628	GENEL İDARİ HİZMETLER	TAHSİLDAR	8	1	14.01.2011	61
629	GENEL İDARİ HİZMETLER	TAHSİLDAR	8	1	14.01.2013	10
630	GENEL İDARİ HİZMETLER	TAHSİLDAR	8	1	15.04.2019	289
631	GENEL İDARİ HİZMETLER	TAHSİLDAR	8	2	11.11.2019	919
632	GENEL İDARİ HİZMETLER	TAHSİLDAR	8	1	09.12.2019	1070
633	GENEL İDARİ HİZMETLER	TAHSİLDAR	8	1	13.07.2020	366
634	GENEL İDARİ HİZMETLER	TAHSİLDAR	8	1	14.12.2020	1104
635	GENEL İDARİ HİZMETLER	TAHSİLDAR	8	1	08.02.2021	106
636	GENEL İDARİ HİZMETLER	TAHSİLDAR	8	3	08.03.2021	197
637	GENEL İDARİ HİZMETLER	TAHSİLDAR	8	2	24.05.2021	479
638	GENEL İDARİ HİZMETLER	TAHSİLDAR	9	1	09.04.2007	328
639	GENEL İDARİ HİZMETLER	TAHSİLDAR	9	1	09.04.2007	328
640	GENEL İDARİ HİZMETLER	TAHSİLDAR	9	1	14.06.2013	853
641	GENEL İDARİ HİZMETLER	TAHSİLDAR	10	1	16.03.2007	287
642	GENEL İDARİ HİZMETLER	TAHSİLDAR	10	1	09.04.2007	328
643	GENEL İDARİ HİZMETLER	TAHSİLDAR	10	4	09.04.2007	328
644	GENEL İDARİ HİZMETLER	TAHSİLDAR	11	1	09.04.2007	328
645	GENEL İDARİ HİZMETLER	TARIMSAL HİZMETLER DAİRESİ BAŞKANI	1	1	18.04.2014	373
646	GENEL İDARİ HİZMETLER	TEFTİŞ KURULU BAŞKANI	1	1	12.03.2007	191
647	GENEL İDARİ HİZMETLER	TERCÜMAN	3	1	09.04.2007	328
648	GENEL İDARİ HİZMETLER	TERCÜMAN	4	1	09.04.2007	328
649	GENEL İDARİ HİZMETLER	TERCÜMAN	4	1	11.02.2019	88
650	GENEL İDARİ HİZMETLER	TERCÜMAN	5	1	09.04.2007	328
651	GENEL İDARİ HİZMETLER	TERCÜMAN	5	2	16.05.2014	456
652	GENEL İDARİ HİZMETLER	TERCÜMAN	6	1	09.04.2007	328
653	GENEL İDARİ HİZMETLER	TERCÜMAN	7	2	16.05.2014	456
654	GENEL İDARİ HİZMETLER	TERCÜMAN	8	3	16.05.2014	456
655	GENEL İDARİ HİZMETLER	TOPLUM SAĞLIĞI DAİRESİ BAŞKANI	1	1	15.08.2019	629
656	GENEL İDARİ HİZMETLER	ULAŞIM DAİRESİ BAŞKANI	1	1	12.03.2007	191
657	GENEL İDARİ HİZMETLER	UZMAN	1	1	16.05.2014	456
658	GENEL İDARİ HİZMETLER	UZMAN	1	1	16.03.2007	287
659	GENEL İDARİ HİZMETLER	UZMAN	1	6	09.04.2007	328
660	GENEL İDARİ HİZMETLER	UZMAN	1	2	14.12.2011	1056
661	GENEL İDARİ HİZMETLER	UZMAN	1	3	16.05.2014	456
662	GENEL İDARİ HİZMETLER	UZMAN	2	1	11.09.2019	770
663	GENEL İDARİ HİZMETLER	UZMAN	3	1	20.11.2017	1313
664	GENEL İDARİ HİZMETLER	UZMAN	3	2	11.09.2019	770
665	GENEL İDARİ HİZMETLER	UZMAN	4	1	12.07.2021	722
666	GENEL İDARİ HİZMETLER	UZMAN	4	1	13.01.2016	58
667	GENEL İDARİ HİZMETLER	UZMAN	4	1	18.03.2016	297
668	GENEL İDARİ HİZMETLER	UZMAN	4	1	12.03.2021	252
669	GENEL İDARİ HİZMETLER	VERİ HAZIRLAMA VE KONTROL İŞLETMENİ	3	9	16.03.2007	287
670	GENEL İDARİ HİZMETLER	VERİ HAZIRLAMA VE KONTROL İŞLETMENİ	3	3	09.04.2007	328
671	GENEL İDARİ HİZMETLER	VERİ HAZIRLAMA VE KONTROL İŞLETMENİ	3	2	14.09.2007	2094
672	GENEL İDARİ HİZMETLER	VERİ HAZIRLAMA VE KONTROL İŞLETMENİ	3	1	10.11.2008	2011
673	GENEL İDARİ HİZMETLER	VERİ HAZIRLAMA VE KONTROL İŞLETMENİ	3	2	10.05.2010	642
674	GENEL İDARİ HİZMETLER	VERİ HAZIRLAMA VE KONTROL İŞLETMENİ	3	2	14.01.2011	61
675	GENEL İDARİ HİZMETLER	VERİ HAZIRLAMA VE KONTROL İŞLETMENİ	3	2	14.01.2013	10
676	GENEL İDARİ HİZMETLER	VERİ HAZIRLAMA VE KONTROL İŞLETMENİ	3	1	13.12.2013	1487
677	GENEL İDARİ HİZMETLER	VERİ HAZIRLAMA VE KONTROL İŞLETMENİ	3	8	16.05.2014	456
678	GENEL İDARİ HİZMETLER	VERİ HAZIRLAMA VE KONTROL İŞLETMENİ	3	1	12.12.2014	1125
679	GENEL İDARİ HİZMETLER	VERİ HAZIRLAMA VE KONTROL İŞLETMENİ	3	1	09.11.2015	1061
680	GENEL İDARİ HİZMETLER	VERİ HAZIRLAMA VE KONTROL İŞLETMENİ	3	1	12.12.2016	1220
681	GENEL İDARİ HİZMETLER	VERİ HAZIRLAMA VE KONTROL İŞLETMENİ	3	1	11.01.2017	55
682	GENEL İDARİ HİZMETLER	VERİ HAZIRLAMA VE KONTROL İŞLETMENİ	3	1	11.10.2017	1187

K-1 CETVELİ
İHDAS OLUNAN MEMUR KADROLARINI GÖSTERİR CETVEL

Sıra No	Sınıfı	Görev Ünvanı	Derece	Adet	Kadrolarla İlgili Belediye Meclisinin Kararı	
					Onay Tarihi	Sayısı
683	GENEL İDARİ HİZMETLER	VERİ HAZIRLAMA VE KONTROL İŞLETMENİ	3	2	15.12.2017	1429
684	GENEL İDARİ HİZMETLER	VERİ HAZIRLAMA VE KONTROL İŞLETMENİ	3	1	14.05.2018	551
685	GENEL İDARİ HİZMETLER	VERİ HAZIRLAMA VE KONTROL İŞLETMENİ	3	1	13.08.2018	866
686	GENEL İDARİ HİZMETLER	VERİ HAZIRLAMA VE KONTROL İŞLETMENİ	3	1	10.12.2018	1349
687	GENEL İDARİ HİZMETLER	VERİ HAZIRLAMA VE KONTROL İŞLETMENİ	3	1	08.03.2021	197
688	GENEL İDARİ HİZMETLER	VERİ HAZIRLAMA VE KONTROL İŞLETMENİ	3	60	16.03.2007	287
689	GENEL İDARİ HİZMETLER	VERİ HAZIRLAMA VE KONTROL İŞLETMENİ	3	29	09.04.2007	328
690	GENEL İDARİ HİZMETLER	VERİ HAZIRLAMA VE KONTROL İŞLETMENİ	3	3	14.09.2007	2094
691	GENEL İDARİ HİZMETLER	VERİ HAZIRLAMA VE KONTROL İŞLETMENİ	3	9	10.11.2008	2011
692	GENEL İDARİ HİZMETLER	VERİ HAZIRLAMA VE KONTROL İŞLETMENİ	3	5	10.05.2010	642
693	GENEL İDARİ HİZMETLER	VERİ HAZIRLAMA VE KONTROL İŞLETMENİ	3	6	14.01.2011	61
694	GENEL İDARİ HİZMETLER	VERİ HAZIRLAMA VE KONTROL İŞLETMENİ	3	7	14.03.2012	242
695	GENEL İDARİ HİZMETLER	VERİ HAZIRLAMA VE KONTROL İŞLETMENİ	3	1	14.01.2013	10
696	GENEL İDARİ HİZMETLER	VERİ HAZIRLAMA VE KONTROL İŞLETMENİ	3	1	12.04.2013	638
697	GENEL İDARİ HİZMETLER	VERİ HAZIRLAMA VE KONTROL İŞLETMENİ	3	2	14.06.2013	853
698	GENEL İDARİ HİZMETLER	VERİ HAZIRLAMA VE KONTROL İŞLETMENİ	3	2	13.12.2013	1487
699	GENEL İDARİ HİZMETLER	VERİ HAZIRLAMA VE KONTROL İŞLETMENİ	3	9	10.03.2014	198
700	GENEL İDARİ HİZMETLER	VERİ HAZIRLAMA VE KONTROL İŞLETMENİ	3	27	16.05.2014	456
701	GENEL İDARİ HİZMETLER	VERİ HAZIRLAMA VE KONTROL İŞLETMENİ	3	2	18.07.2014	694
702	GENEL İDARİ HİZMETLER	VERİ HAZIRLAMA VE KONTROL İŞLETMENİ	3	9	12.12.2014	1125
703	GENEL İDARİ HİZMETLER	VERİ HAZIRLAMA VE KONTROL İŞLETMENİ	3	3	11.02.2015	173
704	GENEL İDARİ HİZMETLER	VERİ HAZIRLAMA VE KONTROL İŞLETMENİ	3	2	10.06.2015	601
705	GENEL İDARİ HİZMETLER	VERİ HAZIRLAMA VE KONTROL İŞLETMENİ	3	1	14.07.2015	698
706	GENEL İDARİ HİZMETLER	VERİ HAZIRLAMA VE KONTROL İŞLETMENİ	3	6	09.11.2015	1061
707	GENEL İDARİ HİZMETLER	VERİ HAZIRLAMA VE KONTROL İŞLETMENİ	3	9	08.02.2016	127
708	GENEL İDARİ HİZMETLER	VERİ HAZIRLAMA VE KONTROL İŞLETMENİ	3	1	11.04.2016	353
709	GENEL İDARİ HİZMETLER	VERİ HAZIRLAMA VE KONTROL İŞLETMENİ	3	2	13.07.2016	718
710	GENEL İDARİ HİZMETLER	VERİ HAZIRLAMA VE KONTROL İŞLETMENİ	3	19	12.12.2016	1220
711	GENEL İDARİ HİZMETLER	VERİ HAZIRLAMA VE KONTROL İŞLETMENİ	3	4	11.01.2017	55
712	GENEL İDARİ HİZMETLER	VERİ HAZIRLAMA VE KONTROL İŞLETMENİ	3	1	13.02.2017	115
713	GENEL İDARİ HİZMETLER	VERİ HAZIRLAMA VE KONTROL İŞLETMENİ	3	1	13.03.2017	227
714	GENEL İDARİ HİZMETLER	VERİ HAZIRLAMA VE KONTROL İŞLETMENİ	3	1	10.04.2017	326
715	GENEL İDARİ HİZMETLER	VERİ HAZIRLAMA VE KONTROL İŞLETMENİ	3	3	08.05.2017	431
716	GENEL İDARİ HİZMETLER	VERİ HAZIRLAMA VE KONTROL İŞLETMENİ	3	6	12.06.2017	562
717	GENEL İDARİ HİZMETLER	VERİ HAZIRLAMA VE KONTROL İŞLETMENİ	3	2	12.07.2017	778
718	GENEL İDARİ HİZMETLER	VERİ HAZIRLAMA VE KONTROL İŞLETMENİ	3	3	13.09.2017	1113
719	GENEL İDARİ HİZMETLER	VERİ HAZIRLAMA VE KONTROL İŞLETMENİ	3	7	11.10.2017	1187
720	GENEL İDARİ HİZMETLER	VERİ HAZIRLAMA VE KONTROL İŞLETMENİ	3	1	13.11.2017	1224
721	GENEL İDARİ HİZMETLER	VERİ HAZIRLAMA VE KONTROL İŞLETMENİ	3	6	15.12.2017	1429
722	GENEL İDARİ HİZMETLER	VERİ HAZIRLAMA VE KONTROL İŞLETMENİ	3	2	12.02.2018	89
723	GENEL İDARİ HİZMETLER	VERİ HAZIRLAMA VE KONTROL İŞLETMENİ	3	4	12.03.2018	176
724	GENEL İDARİ HİZMETLER	VERİ HAZIRLAMA VE KONTROL İŞLETMENİ	3	2	13.04.2018	499
725	GENEL İDARİ HİZMETLER	VERİ HAZIRLAMA VE KONTROL İŞLETMENİ	3	5	14.05.2018	551
726	GENEL İDARİ HİZMETLER	VERİ HAZIRLAMA VE KONTROL İŞLETMENİ	3	4	11.06.2018	666
727	GENEL İDARİ HİZMETLER	VERİ HAZIRLAMA VE KONTROL İŞLETMENİ	3	3	09.07.2018	775
728	GENEL İDARİ HİZMETLER	VERİ HAZIRLAMA VE KONTROL İŞLETMENİ	3	1	10.09.2018	983
729	GENEL İDARİ HİZMETLER	VERİ HAZIRLAMA VE KONTROL İŞLETMENİ	3	3	08.10.2018	1132
730	GENEL İDARİ HİZMETLER	VERİ HAZIRLAMA VE KONTROL İŞLETMENİ	3	2	12.11.2018	1203
731	GENEL İDARİ HİZMETLER	VERİ HAZIRLAMA VE KONTROL İŞLETMENİ	3	2	10.12.2018	1349
732	GENEL İDARİ HİZMETLER	VERİ HAZIRLAMA VE KONTROL İŞLETMENİ	3	3	14.01.2019	03
733	GENEL İDARİ HİZMETLER	VERİ HAZIRLAMA VE KONTROL İŞLETMENİ	3	14	11.03.2019	170
734	GENEL İDARİ HİZMETLER	VERİ HAZIRLAMA VE KONTROL İŞLETMENİ	3	1	13.05.2019	339
735	GENEL İDARİ HİZMETLER	VERİ HAZIRLAMA VE KONTROL İŞLETMENİ	3	2	10.06.2019	419
736	GENEL İDARİ HİZMETLER	VERİ HAZIRLAMA VE KONTROL İŞLETMENİ	3	3	08.07.2019	530
737	GENEL İDARİ HİZMETLER	VERİ HAZIRLAMA VE KONTROL İŞLETMENİ	3	5	15.08.2019	626
738	GENEL İDARİ HİZMETLER	VERİ HAZIRLAMA VE KONTROL İŞLETMENİ	3	3	11.09.2019	770
739	GENEL İDARİ HİZMETLER	VERİ HAZIRLAMA VE KONTROL İŞLETMENİ	3	2	14.10.2019	815
740	GENEL İDARİ HİZMETLER	VERİ HAZIRLAMA VE KONTROL İŞLETMENİ	3	3	11.11.2019	919
741	GENEL İDARİ HİZMETLER	VERİ HAZIRLAMA VE KONTROL İŞLETMENİ	3	2	09.12.2019	1070
742	GENEL İDARİ HİZMETLER	VERİ HAZIRLAMA VE KONTROL İŞLETMENİ	3	4	13.01.2020	8
743	GENEL İDARİ HİZMETLER	VERİ HAZIRLAMA VE KONTROL İŞLETMENİ	3	3	10.02.2020	105
744	GENEL İDARİ HİZMETLER	VERİ HAZIRLAMA VE KONTROL İŞLETMENİ	3	1	09.03.2020	223
745	GENEL İDARİ HİZMETLER	VERİ HAZIRLAMA VE KONTROL İŞLETMENİ	3	9	13.07.2020	366
746	GENEL İDARİ HİZMETLER	VERİ HAZIRLAMA VE KONTROL İŞLETMENİ	3	4	14.08.2020	622
747	GENEL İDARİ HİZMETLER	VERİ HAZIRLAMA VE KONTROL İŞLETMENİ	3	2	16.09.2020	737
748	GENEL İDARİ HİZMETLER	VERİ HAZIRLAMA VE KONTROL İŞLETMENİ	3	1	12.10.2020	789
749	GENEL İDARİ HİZMETLER	VERİ HAZIRLAMA VE KONTROL İŞLETMENİ	3	4	09.11.2020	975
750	GENEL İDARİ HİZMETLER	VERİ HAZIRLAMA VE KONTROL İŞLETMENİ	3	3	14.12.2020	1104
751	GENEL İDARİ HİZMETLER	VERİ HAZIRLAMA VE KONTROL İŞLETMENİ	3	7	11.01.2021	3
752	GENEL İDARİ HİZMETLER	VERİ HAZIRLAMA VE KONTROL İŞLETMENİ	3	3	08.02.2021	106
753	GENEL İDARİ HİZMETLER	VERİ HAZIRLAMA VE KONTROL İŞLETMENİ	3	2	12.04.2021	317
754	GENEL İDARİ HİZMETLER	VERİ HAZIRLAMA VE KONTROL İŞLETMENİ	3	1	16.04.2021	440
755	GENEL İDARİ HİZMETLER	VERİ HAZIRLAMA VE KONTROL İŞLETMENİ	3	6	24.05.2021	479
756	GENEL İDARİ HİZMETLER	VERİ HAZIRLAMA VE KONTROL İŞLETMENİ	3	2	14.06.2021	621
757	GENEL İDARİ HİZMETLER	VERİ HAZIRLAMA VE KONTROL İŞLETMENİ	3	8	12.07.2021	722
758	GENEL İDARİ HİZMETLER	VERİ HAZIRLAMA VE KONTROL İŞLETMENİ	4	1	16.03.2007	287

K-1 CETVELİ
İHDAS OLUNAN MEMUR KADROLARINI GÖSTERİR CETVEL

Sıra No	Sınıfı	Görev Ünvanı	Derece	Adet	Kadrolarla İlgili Belediye Meclisinin Kararı	
					Onay Tarihi	Sayısı
759	GENEL İDARİ HİZMETLER	VERİ HAZIRLAMA VE KONTROL İŞLETMENİ	4	4	09.04.2007	328
760	GENEL İDARİ HİZMETLER	VERİ HAZIRLAMA VE KONTROL İŞLETMENİ	4	3	14.03.2012	242
761	GENEL İDARİ HİZMETLER	VERİ HAZIRLAMA VE KONTROL İŞLETMENİ	4	1	14.01.2013	10
762	GENEL İDARİ HİZMETLER	VERİ HAZIRLAMA VE KONTROL İŞLETMENİ	4	1	11.02.2015	173
763	GENEL İDARİ HİZMETLER	VERİ HAZIRLAMA VE KONTROL İŞLETMENİ	4	1	14.09.2015	841
764	GENEL İDARİ HİZMETLER	VERİ HAZIRLAMA VE KONTROL İŞLETMENİ	4	1	16.12.2015	1296
765	GENEL İDARİ HİZMETLER	VERİ HAZIRLAMA VE KONTROL İŞLETMENİ	4	1	08.02.2016	127
766	GENEL İDARİ HİZMETLER	VERİ HAZIRLAMA VE KONTROL İŞLETMENİ	4	1	13.02.2017	115
767	GENEL İDARİ HİZMETLER	VERİ HAZIRLAMA VE KONTROL İŞLETMENİ	4	10	10.01.2018	39
768	GENEL İDARİ HİZMETLER	VERİ HAZIRLAMA VE KONTROL İŞLETMENİ	4	2	12.02.2018	89
769	GENEL İDARİ HİZMETLER	VERİ HAZIRLAMA VE KONTROL İŞLETMENİ	4	1	11.06.2018	666
770	GENEL İDARİ HİZMETLER	VERİ HAZIRLAMA VE KONTROL İŞLETMENİ	4	1	09.07.2018	775
771	GENEL İDARİ HİZMETLER	VERİ HAZIRLAMA VE KONTROL İŞLETMENİ	4	1	11.02.2019	88
772	GENEL İDARİ HİZMETLER	VERİ HAZIRLAMA VE KONTROL İŞLETMENİ	4	1	11.03.2019	170
773	GENEL İDARİ HİZMETLER	VERİ HAZIRLAMA VE KONTROL İŞLETMENİ	4	1	15.08.2019	626
774	GENEL İDARİ HİZMETLER	VERİ HAZIRLAMA VE KONTROL İŞLETMENİ	4	1	11.09.2019	770
775	GENEL İDARİ HİZMETLER	VERİ HAZIRLAMA VE KONTROL İŞLETMENİ	4	1	14.10.2019	815
776	GENEL İDARİ HİZMETLER	VERİ HAZIRLAMA VE KONTROL İŞLETMENİ	4	1	16.09.2020	737
777	GENEL İDARİ HİZMETLER	VERİ HAZIRLAMA VE KONTROL İŞLETMENİ	4	3	12.10.2020	789
778	GENEL İDARİ HİZMETLER	VERİ HAZIRLAMA VE KONTROL İŞLETMENİ	4	1	08.03.2021	197
779	GENEL İDARİ HİZMETLER	VERİ HAZIRLAMA VE KONTROL İŞLETMENİ	4	1	14.06.2021	621
780	GENEL İDARİ HİZMETLER	VERİ HAZIRLAMA VE KONTROL İŞLETMENİ	4	1	12.07.2021	722
781	GENEL İDARİ HİZMETLER	VERİ HAZIRLAMA VE KONTROL İŞLETMENİ	4	1	16.03.2007	287
782	GENEL İDARİ HİZMETLER	VERİ HAZIRLAMA VE KONTROL İŞLETMENİ	4	2	09.04.2007	328
783	GENEL İDARİ HİZMETLER	VERİ HAZIRLAMA VE KONTROL İŞLETMENİ	4	1	18.04.2014	372
784	GENEL İDARİ HİZMETLER	VERİ HAZIRLAMA VE KONTROL İŞLETMENİ	4	1	14.09.2015	841
785	GENEL İDARİ HİZMETLER	VERİ HAZIRLAMA VE KONTROL İŞLETMENİ	4	1	11.01.2017	55
786	GENEL İDARİ HİZMETLER	VERİ HAZIRLAMA VE KONTROL İŞLETMENİ	4	3	08.10.2018	1132
787	GENEL İDARİ HİZMETLER	VERİ HAZIRLAMA VE KONTROL İŞLETMENİ	4	1	12.11.2018	1203
788	GENEL İDARİ HİZMETLER	VERİ HAZIRLAMA VE KONTROL İŞLETMENİ	4	2	10.12.2018	1349
789	GENEL İDARİ HİZMETLER	VERİ HAZIRLAMA VE KONTROL İŞLETMENİ	4	2	14.01.2019	03
790	GENEL İDARİ HİZMETLER	VERİ HAZIRLAMA VE KONTROL İŞLETMENİ	4	7	11.03.2019	170
791	GENEL İDARİ HİZMETLER	VERİ HAZIRLAMA VE KONTROL İŞLETMENİ	4	1	15.04.2019	289
792	GENEL İDARİ HİZMETLER	VERİ HAZIRLAMA VE KONTROL İŞLETMENİ	4	2	10.06.2019	419
793	GENEL İDARİ HİZMETLER	VERİ HAZIRLAMA VE KONTROL İŞLETMENİ	4	2	08.07.2019	530
794	GENEL İDARİ HİZMETLER	VERİ HAZIRLAMA VE KONTROL İŞLETMENİ	4	4	15.08.2019	626
795	GENEL İDARİ HİZMETLER	VERİ HAZIRLAMA VE KONTROL İŞLETMENİ	4	2	11.09.2019	770
796	GENEL İDARİ HİZMETLER	VERİ HAZIRLAMA VE KONTROL İŞLETMENİ	4	1	14.10.2019	815
797	GENEL İDARİ HİZMETLER	VERİ HAZIRLAMA VE KONTROL İŞLETMENİ	4	1	11.11.2019	919
798	GENEL İDARİ HİZMETLER	VERİ HAZIRLAMA VE KONTROL İŞLETMENİ	4	1	09.12.2019	1070
799	GENEL İDARİ HİZMETLER	VERİ HAZIRLAMA VE KONTROL İŞLETMENİ	4	6	13.01.2020	8
800	GENEL İDARİ HİZMETLER	VERİ HAZIRLAMA VE KONTROL İŞLETMENİ	4	2	10.02.2020	105
801	GENEL İDARİ HİZMETLER	VERİ HAZIRLAMA VE KONTROL İŞLETMENİ	4	2	09.03.2020	223
802	GENEL İDARİ HİZMETLER	VERİ HAZIRLAMA VE KONTROL İŞLETMENİ	4	8	13.07.2020	366
803	GENEL İDARİ HİZMETLER	VERİ HAZIRLAMA VE KONTROL İŞLETMENİ	4	1	14.08.2020	622
804	GENEL İDARİ HİZMETLER	VERİ HAZIRLAMA VE KONTROL İŞLETMENİ	4	5	16.09.2020	737
805	GENEL İDARİ HİZMETLER	VERİ HAZIRLAMA VE KONTROL İŞLETMENİ	4	1	12.10.2020	789
806	GENEL İDARİ HİZMETLER	VERİ HAZIRLAMA VE KONTROL İŞLETMENİ	4	5	14.12.2020	1104
807	GENEL İDARİ HİZMETLER	VERİ HAZIRLAMA VE KONTROL İŞLETMENİ	4	1	08.02.2021	106
808	GENEL İDARİ HİZMETLER	VERİ HAZIRLAMA VE KONTROL İŞLETMENİ	4	2	24.05.2021	479
809	GENEL İDARİ HİZMETLER	VERİ HAZIRLAMA VE KONTROL İŞLETMENİ	4	1	14.06.2021	621
810	GENEL İDARİ HİZMETLER	VERİ HAZIRLAMA VE KONTROL İŞLETMENİ	4	2	12.07.2021	722
811	GENEL İDARİ HİZMETLER	VERİ HAZIRLAMA VE KONTROL İŞLETMENİ	5	1	16.03.2007	287
812	GENEL İDARİ HİZMETLER	VERİ HAZIRLAMA VE KONTROL İŞLETMENİ	5	1	11.03.2015	263
813	GENEL İDARİ HİZMETLER	VERİ HAZIRLAMA VE KONTROL İŞLETMENİ	5	1	15.05.2015	500
814	GENEL İDARİ HİZMETLER	VERİ HAZIRLAMA VE KONTROL İŞLETMENİ	5	1	11.04.2016	353
815	GENEL İDARİ HİZMETLER	VERİ HAZIRLAMA VE KONTROL İŞLETMENİ	5	1	13.06.2016	543
816	GENEL İDARİ HİZMETLER	VERİ HAZIRLAMA VE KONTROL İŞLETMENİ	5	1	13.07.2016	718
817	GENEL İDARİ HİZMETLER	VERİ HAZIRLAMA VE KONTROL İŞLETMENİ	5	8	12.12.2016	1220
818	GENEL İDARİ HİZMETLER	VERİ HAZIRLAMA VE KONTROL İŞLETMENİ	5	1	12.07.2017	778
819	GENEL İDARİ HİZMETLER	VERİ HAZIRLAMA VE KONTROL İŞLETMENİ	5	1	13.11.2017	1224
820	GENEL İDARİ HİZMETLER	VERİ HAZIRLAMA VE KONTROL İŞLETMENİ	5	1	10.12.2018	1349
821	GENEL İDARİ HİZMETLER	VERİ HAZIRLAMA VE KONTROL İŞLETMENİ	5	1	14.01.2019	03
822	GENEL İDARİ HİZMETLER	VERİ HAZIRLAMA VE KONTROL İŞLETMENİ	5	1	11.03.2019	170
823	GENEL İDARİ HİZMETLER	VERİ HAZIRLAMA VE KONTROL İŞLETMENİ	5	1	11.09.2019	770
824	GENEL İDARİ HİZMETLER	VERİ HAZIRLAMA VE KONTROL İŞLETMENİ	5	1	13.07.2020	366
825	GENEL İDARİ HİZMETLER	VERİ HAZIRLAMA VE KONTROL İŞLETMENİ	5	1	12.03.2021	252
826	GENEL İDARİ HİZMETLER	VERİ HAZIRLAMA VE KONTROL İŞLETMENİ	5	1	14.01.2013	10
827	GENEL İDARİ HİZMETLER	VERİ HAZIRLAMA VE KONTROL İŞLETMENİ	5	3	11.03.2015	263
828	GENEL İDARİ HİZMETLER	VERİ HAZIRLAMA VE KONTROL İŞLETMENİ	5	1	15.05.2015	500
829	GENEL İDARİ HİZMETLER	VERİ HAZIRLAMA VE KONTROL İŞLETMENİ	5	5	12.12.2016	1220
830	GENEL İDARİ HİZMETLER	VERİ HAZIRLAMA VE KONTROL İŞLETMENİ	5	1	13.03.2017	227
831	GENEL İDARİ HİZMETLER	VERİ HAZIRLAMA VE KONTROL İŞLETMENİ	5	1	12.03.2018	176
832	GENEL İDARİ HİZMETLER	VERİ HAZIRLAMA VE KONTROL İŞLETMENİ	5	1	13.04.2018	499
833	GENEL İDARİ HİZMETLER	VERİ HAZIRLAMA VE KONTROL İŞLETMENİ	5	2	13.08.2018	866
834	GENEL İDARİ HİZMETLER	VERİ HAZIRLAMA VE KONTROL İŞLETMENİ	5	1	12.11.2018	1203

K-1 CETVELİ
İHDAS OLUNAN MEMUR KADROLARINI GÖSTERİR CETVEL

Sıra No	Sınıfı	Görev Ünvanı	Derece	Adet	Kadrolarla İlgili Belediye Meclisinin Kararı	
					Onay Tarihi	Sayısı
835	GENEL İDARİ HİZMETLER	VERİ HAZIRLAMA VE KONTROL İŞLETMENİ	5	1	11.02.2019	88
836	GENEL İDARİ HİZMETLER	VERİ HAZIRLAMA VE KONTROL İŞLETMENİ	5	3	11.03.2019	170
837	GENEL İDARİ HİZMETLER	VERİ HAZIRLAMA VE KONTROL İŞLETMENİ	5	1	13.05.2019	339
838	GENEL İDARİ HİZMETLER	VERİ HAZIRLAMA VE KONTROL İŞLETMENİ	5	1	08.07.2019	530
839	GENEL İDARİ HİZMETLER	VERİ HAZIRLAMA VE KONTROL İŞLETMENİ	5	1	11.11.2019	919
840	GENEL İDARİ HİZMETLER	VERİ HAZIRLAMA VE KONTROL İŞLETMENİ	5	1	09.12.2019	1070
841	GENEL İDARİ HİZMETLER	VERİ HAZIRLAMA VE KONTROL İŞLETMENİ	5	1	10.02.2020	105
842	GENEL İDARİ HİZMETLER	VERİ HAZIRLAMA VE KONTROL İŞLETMENİ	5	1	09.03.2020	223
843	GENEL İDARİ HİZMETLER	VERİ HAZIRLAMA VE KONTROL İŞLETMENİ	5	2	13.07.2020	366
844	GENEL İDARİ HİZMETLER	VERİ HAZIRLAMA VE KONTROL İŞLETMENİ	5	1	16.09.2020	737
845	GENEL İDARİ HİZMETLER	VERİ HAZIRLAMA VE KONTROL İŞLETMENİ	5	1	09.11.2020	975
846	GENEL İDARİ HİZMETLER	VERİ HAZIRLAMA VE KONTROL İŞLETMENİ	5	2	14.12.2020	1104
847	GENEL İDARİ HİZMETLER	VERİ HAZIRLAMA VE KONTROL İŞLETMENİ	5	2	12.04.2021	317
848	GENEL İDARİ HİZMETLER	VERİ HAZIRLAMA VE KONTROL İŞLETMENİ	5	5	24.05.2021	479
849	GENEL İDARİ HİZMETLER	VERİ HAZIRLAMA VE KONTROL İŞLETMENİ	5	2	14.06.2021	621
850	GENEL İDARİ HİZMETLER	VERİ HAZIRLAMA VE KONTROL İŞLETMENİ	6	4	09.04.2007	328
851	GENEL İDARİ HİZMETLER	VERİ HAZIRLAMA VE KONTROL İŞLETMENİ	6	2	14.01.2011	61
852	GENEL İDARİ HİZMETLER	VERİ HAZIRLAMA VE KONTROL İŞLETMENİ	6	4	13.04.2012	415
853	GENEL İDARİ HİZMETLER	VERİ HAZIRLAMA VE KONTROL İŞLETMENİ	6	3	16.05.2014	456
854	GENEL İDARİ HİZMETLER	VERİ HAZIRLAMA VE KONTROL İŞLETMENİ	6	3	11.02.2015	173
855	GENEL İDARİ HİZMETLER	VERİ HAZIRLAMA VE KONTROL İŞLETMENİ	6	1	15.05.2015	500
856	GENEL İDARİ HİZMETLER	VERİ HAZIRLAMA VE KONTROL İŞLETMENİ	6	1	09.11.2015	1061
857	GENEL İDARİ HİZMETLER	VERİ HAZIRLAMA VE KONTROL İŞLETMENİ	6	4	08.02.2016	127
858	GENEL İDARİ HİZMETLER	VERİ HAZIRLAMA VE KONTROL İŞLETMENİ	6	2	12.12.2016	1220
859	GENEL İDARİ HİZMETLER	VERİ HAZIRLAMA VE KONTROL İŞLETMENİ	6	1	09.07.2018	775
860	GENEL İDARİ HİZMETLER	VERİ HAZIRLAMA VE KONTROL İŞLETMENİ	6	1	11.03.2019	170
861	GENEL İDARİ HİZMETLER	VERİ HAZIRLAMA VE KONTROL İŞLETMENİ	6	1	13.05.2019	339
862	GENEL İDARİ HİZMETLER	VERİ HAZIRLAMA VE KONTROL İŞLETMENİ	6	5	09.04.2007	328
863	GENEL İDARİ HİZMETLER	VERİ HAZIRLAMA VE KONTROL İŞLETMENİ	6	1	14.01.2011	61
864	GENEL İDARİ HİZMETLER	VERİ HAZIRLAMA VE KONTROL İŞLETMENİ	6	2	14.01.2013	10
865	GENEL İDARİ HİZMETLER	VERİ HAZIRLAMA VE KONTROL İŞLETMENİ	6	1	13.12.2013	1487
866	GENEL İDARİ HİZMETLER	VERİ HAZIRLAMA VE KONTROL İŞLETMENİ	6	4	16.05.2014	456
867	GENEL İDARİ HİZMETLER	VERİ HAZIRLAMA VE KONTROL İŞLETMENİ	6	1	11.02.2015	173
868	GENEL İDARİ HİZMETLER	VERİ HAZIRLAMA VE KONTROL İŞLETMENİ	6	1	15.05.2015	500
869	GENEL İDARİ HİZMETLER	VERİ HAZIRLAMA VE KONTROL İŞLETMENİ	6	2	14.07.2015	698
870	GENEL İDARİ HİZMETLER	VERİ HAZIRLAMA VE KONTROL İŞLETMENİ	6	1	09.11.2015	1061
871	GENEL İDARİ HİZMETLER	VERİ HAZIRLAMA VE KONTROL İŞLETMENİ	6	2	08.02.2016	127
872	GENEL İDARİ HİZMETLER	VERİ HAZIRLAMA VE KONTROL İŞLETMENİ	6	1	12.06.2017	562
873	GENEL İDARİ HİZMETLER	VERİ HAZIRLAMA VE KONTROL İŞLETMENİ	6	4	11.06.2018	666
874	GENEL İDARİ HİZMETLER	VERİ HAZIRLAMA VE KONTROL İŞLETMENİ	6	1	08.10.2018	1132
875	GENEL İDARİ HİZMETLER	VERİ HAZIRLAMA VE KONTROL İŞLETMENİ	6	1	10.06.2019	419
876	GENEL İDARİ HİZMETLER	VERİ HAZIRLAMA VE KONTROL İŞLETMENİ	6	1	09.11.2020	975
877	GENEL İDARİ HİZMETLER	VERİ HAZIRLAMA VE KONTROL İŞLETMENİ	6	1	08.03.2021	197
878	GENEL İDARİ HİZMETLER	VERİ HAZIRLAMA VE KONTROL İŞLETMENİ	6	4	12.07.2021	722
879	GENEL İDARİ HİZMETLER	VERİ HAZIRLAMA VE KONTROL İŞLETMENİ	7	7	09.04.2007	328
880	GENEL İDARİ HİZMETLER	VERİ HAZIRLAMA VE KONTROL İŞLETMENİ	7	2	14.01.2011	61
881	GENEL İDARİ HİZMETLER	VERİ HAZIRLAMA VE KONTROL İŞLETMENİ	7	3	13.04.2012	415
882	GENEL İDARİ HİZMETLER	VERİ HAZIRLAMA VE KONTROL İŞLETMENİ	7	1	13.12.2013	1487
883	GENEL İDARİ HİZMETLER	VERİ HAZIRLAMA VE KONTROL İŞLETMENİ	7	1	10.03.2014	198
884	GENEL İDARİ HİZMETLER	VERİ HAZIRLAMA VE KONTROL İŞLETMENİ	7	3	11.03.2015	263
885	GENEL İDARİ HİZMETLER	VERİ HAZIRLAMA VE KONTROL İŞLETMENİ	7	1	09.11.2015	1061
886	GENEL İDARİ HİZMETLER	VERİ HAZIRLAMA VE KONTROL İŞLETMENİ	7	1	16.12.2015	1296
887	GENEL İDARİ HİZMETLER	VERİ HAZIRLAMA VE KONTROL İŞLETMENİ	7	1	10.06.2019	419
888	GENEL İDARİ HİZMETLER	VERİ HAZIRLAMA VE KONTROL İŞLETMENİ	7	3	09.04.2007	328
889	GENEL İDARİ HİZMETLER	VERİ HAZIRLAMA VE KONTROL İŞLETMENİ	7	1	14.03.2012	242
890	GENEL İDARİ HİZMETLER	VERİ HAZIRLAMA VE KONTROL İŞLETMENİ	7	5	11.03.2015	263
891	GENEL İDARİ HİZMETLER	VERİ HAZIRLAMA VE KONTROL İŞLETMENİ	7	2	14.07.2015	698
892	GENEL İDARİ HİZMETLER	VERİ HAZIRLAMA VE KONTROL İŞLETMENİ	7	2	09.11.2015	1061
893	GENEL İDARİ HİZMETLER	VERİ HAZIRLAMA VE KONTROL İŞLETMENİ	7	1	12.12.2016	1220
894	GENEL İDARİ HİZMETLER	VERİ HAZIRLAMA VE KONTROL İŞLETMENİ	7	1	12.06.2017	562
895	GENEL İDARİ HİZMETLER	VERİ HAZIRLAMA VE KONTROL İŞLETMENİ	7	1	14.08.2017	963
896	GENEL İDARİ HİZMETLER	VERİ HAZIRLAMA VE KONTROL İŞLETMENİ	7	1	13.09.2017	1113
897	GENEL İDARİ HİZMETLER	VERİ HAZIRLAMA VE KONTROL İŞLETMENİ	7	1	14.05.2018	551
898	GENEL İDARİ HİZMETLER	VERİ HAZIRLAMA VE KONTROL İŞLETMENİ	7	5	11.06.2018	666
899	GENEL İDARİ HİZMETLER	VERİ HAZIRLAMA VE KONTROL İŞLETMENİ	7	1	09.07.2018	775
900	GENEL İDARİ HİZMETLER	VERİ HAZIRLAMA VE KONTROL İŞLETMENİ	7	1	13.05.2019	339
901	GENEL İDARİ HİZMETLER	VERİ HAZIRLAMA VE KONTROL İŞLETMENİ	7	1	10.06.2019	419
902	GENEL İDARİ HİZMETLER	VERİ HAZIRLAMA VE KONTROL İŞLETMENİ	7	2	13.01.2020	8
903	GENEL İDARİ HİZMETLER	VERİ HAZIRLAMA VE KONTROL İŞLETMENİ	7	1	24.05.2021	479
904	GENEL İDARİ HİZMETLER	VERİ HAZIRLAMA VE KONTROL İŞLETMENİ	7	2	14.06.2021	621
905	GENEL İDARİ HİZMETLER	VERİ HAZIRLAMA VE KONTROL İŞLETMENİ	8	1	09.04.2007	328
906	GENEL İDARİ HİZMETLER	VERİ HAZIRLAMA VE KONTROL İŞLETMENİ	8	1	14.01.2011	61
907	GENEL İDARİ HİZMETLER	VERİ HAZIRLAMA VE KONTROL İŞLETMENİ	8	1	13.12.2013	1487
908	GENEL İDARİ HİZMETLER	VERİ HAZIRLAMA VE KONTROL İŞLETMENİ	8	1	11.03.2015	263
909	GENEL İDARİ HİZMETLER	VERİ HAZIRLAMA VE KONTROL İŞLETMENİ	8	1	14.05.2018	551
910	GENEL İDARİ HİZMETLER	VERİ HAZIRLAMA VE KONTROL İŞLETMENİ	8	1	13.07.2020	366

K-1 CETVELİ
İHDAS OLUNAN MEMUR KADROLARINI GÖSTERİR CETVEL

Sıra No	Sınıfı	Görev Ünvanı	Derece	Adet	Kadrolarla İlgili Belediye Meclisinin Kararı	
					Onay Tarihi	Sayısı
911	GENEL İDARİ HİZMETLER	VERİ HAZIRLAMA VE KONTROL İŞLETMENİ	8	2	09.04.2007	328
912	GENEL İDARİ HİZMETLER	VERİ HAZIRLAMA VE KONTROL İŞLETMENİ	8	1	16.05.2014	456
913	GENEL İDARİ HİZMETLER	VERİ HAZIRLAMA VE KONTROL İŞLETMENİ	8	1	11.03.2015	263
914	GENEL İDARİ HİZMETLER	VERİ HAZIRLAMA VE KONTROL İŞLETMENİ	8	1	15.04.2019	289
915	GENEL İDARİ HİZMETLER	VERİ HAZIRLAMA VE KONTROL İŞLETMENİ	8	1	13.05.2019	339
916	GENEL İDARİ HİZMETLER	VERİ HAZIRLAMA VE KONTROL İŞLETMENİ	9	3	09.04.2007	328
917	GENEL İDARİ HİZMETLER	VERİ HAZIRLAMA VE KONTROL İŞLETMENİ	9	4	11.03.2015	263
918	GENEL İDARİ HİZMETLER	VERİ HAZIRLAMA VE KONTROL İŞLETMENİ	9	1	09.04.2007	328
919	GENEL İDARİ HİZMETLER	VERİ HAZIRLAMA VE KONTROL İŞLETMENİ	9	1	11.03.2015	263
920	GENEL İDARİ HİZMETLER	VERİ HAZIRLAMA VE KONTROL İŞLETMENİ	9	1	11.02.2019	88
921	GENEL İDARİ HİZMETLER	VERİ HAZIRLAMA VE KONTROL İŞLETMENİ	10	2	09.03.2020	223
922	GENEL İDARİ HİZMETLER	VERİ HAZIRLAMA VE KONTROL İŞLETMENİ	10	1	14.08.2020	622
923	GENEL İDARİ HİZMETLER	VERİ HAZIRLAMA VE KONTROL İŞLETMENİ	10	1	09.04.2007	328
924	GENEL İDARİ HİZMETLER	VERİ HAZIRLAMA VE KONTROL İŞLETMENİ	11	2	09.04.2007	328
925	GENEL İDARİ HİZMETLER	VEZNEDAR	4	2	09.04.2007	328
926	GENEL İDARİ HİZMETLER	VEZNEDAR	5	2	09.04.2007	328
927	GENEL İDARİ HİZMETLER	VEZNEDAR	5	2	16.05.2014	456
928	GENEL İDARİ HİZMETLER	VEZNEDAR	7	1	09.04.2007	328
929	GENEL İDARİ HİZMETLER	VEZNEDAR	8	1	09.04.2007	328
930	GENEL İDARİ HİZMETLER	VEZNEDAR	10	2	09.04.2007	328
931	GENEL İDARİ HİZMETLER	YAPI İŞLERİ DAİRESİ BAŞKANI	1	1	12.03.2007	191
932	GENEL İDARİ HİZMETLER	YAPI KONTROL DAİRESİ BAŞKANI	1	1	18.04.2014	373
933	GENEL İDARİ HİZMETLER	YAPIM İHALELERİ DAİRESİ BAŞKANI	1	1	18.04.2014	373
934	GENEL İDARİ HİZMETLER	YAZI İŞLERİ VE KARARLAR DAİRESİ BAŞKANI	1	1	12.03.2007	191
935	GENEL İDARİ HİZMETLER	ZABITA AMİRİ	1	9	12.04.2007	374
936	GENEL İDARİ HİZMETLER	ZABITA AMİRİ	1	3	14.12.2011	1056
937	GENEL İDARİ HİZMETLER	ZABITA AMİRİ	1	10	16.05.2014	456
938	GENEL İDARİ HİZMETLER	ZABITA AMİRİ	2	5	12.04.2007	374
939	GENEL İDARİ HİZMETLER	ZABITA AMİRİ	2	3	14.12.2011	1056
940	GENEL İDARİ HİZMETLER	ZABITA AMİRİ	3	1	16.03.2007	287
941	GENEL İDARİ HİZMETLER	ZABITA AMİRİ	3	5	12.04.2007	374
942	GENEL İDARİ HİZMETLER	ZABITA AMİRİ	3	2	14.12.2011	1056
943	GENEL İDARİ HİZMETLER	ZABITA AMİRİ	4	5	12.04.2007	374
944	GENEL İDARİ HİZMETLER	ZABITA AMİRİ	4	2	14.12.2011	1056
945	GENEL İDARİ HİZMETLER	ZABITA AMİRİ	5	5	12.04.2007	374
946	GENEL İDARİ HİZMETLER	ZABITA BAŞKOMİSERİ	1	1	28.12.2001	2001/3661
947	GENEL İDARİ HİZMETLER	ZABITA DAİRESİ BAŞKANI	1	1	12.03.2007	191
948	GENEL İDARİ HİZMETLER	ZABITA KOMSER YRD.	3	2	28.12.2001	2001/3661
949	GENEL İDARİ HİZMETLER	ZABITA KOMSERİ	1	10	13.06.2016	543
950	GENEL İDARİ HİZMETLER	ZABITA KOMSERİ	1	1	31.12.2003	2003/6841
951	GENEL İDARİ HİZMETLER	ZABITA KOMSERİ	2	10	13.06.2016	543
952	GENEL İDARİ HİZMETLER	ZABITA KOMSERİ	3	1	16.03.2007	287
953	GENEL İDARİ HİZMETLER	ZABITA KOMSERİ	3	20	12.04.2007	374
954	GENEL İDARİ HİZMETLER	ZABITA KOMSERİ	3	1	18.05.2012	501
955	GENEL İDARİ HİZMETLER	ZABITA KOMSERİ	3	20	16.05.2014	456
956	GENEL İDARİ HİZMETLER	ZABITA KOMSERİ	3	1	16.05.2014	456
957	GENEL İDARİ HİZMETLER	ZABITA KOMSERİ	3	1	09.03.2020	223
958	GENEL İDARİ HİZMETLER	ZABITA KOMSERİ	4	28	12.04.2007	374
959	GENEL İDARİ HİZMETLER	ZABITA KOMSERİ	5	14	12.04.2007	374
960	GENEL İDARİ HİZMETLER	ZABITA KOMSERİ	5	30	16.05.2014	456
961	GENEL İDARİ HİZMETLER	ZABITA KOMSERİ	6	14	12.04.2007	374
962	GENEL İDARİ HİZMETLER	ZABITA MEMURU	3	23	13.04.2015	338
963	GENEL İDARİ HİZMETLER	ZABITA MEMURU	3	1	13.09.2017	1113
964	GENEL İDARİ HİZMETLER	ZABITA MEMURU	3	1	14.01.2019	03
965	GENEL İDARİ HİZMETLER	ZABITA MEMURU	3	28	13.04.2015	338
966	GENEL İDARİ HİZMETLER	ZABITA MEMURU	3	1	08.02.2016	127
967	GENEL İDARİ HİZMETLER	ZABITA MEMURU	3	1	11.04.2016	353
968	GENEL İDARİ HİZMETLER	ZABITA MEMURU	3	1	13.07.2016	718
969	GENEL İDARİ HİZMETLER	ZABITA MEMURU	3	1	12.12.2016	1220
970	GENEL İDARİ HİZMETLER	ZABITA MEMURU	3	1	13.02.2017	115
971	GENEL İDARİ HİZMETLER	ZABITA MEMURU	3	2	13.03.2017	227
972	GENEL İDARİ HİZMETLER	ZABITA MEMURU	3	1	12.06.2017	562
973	GENEL İDARİ HİZMETLER	ZABITA MEMURU	3	1	14.08.2017	963
974	GENEL İDARİ HİZMETLER	ZABITA MEMURU	3	2	13.09.2017	1113
975	GENEL İDARİ HİZMETLER	ZABITA MEMURU	3	1	12.02.2018	89
976	GENEL İDARİ HİZMETLER	ZABITA MEMURU	3	1	14.05.2018	551
977	GENEL İDARİ HİZMETLER	ZABITA MEMURU	3	1	12.11.2018	1203
978	GENEL İDARİ HİZMETLER	ZABITA MEMURU	3	1	14.01.2019	03
979	GENEL İDARİ HİZMETLER	ZABITA MEMURU	3	3	13.05.2019	339
980	GENEL İDARİ HİZMETLER	ZABITA MEMURU	3	2	10.06.2019	419
981	GENEL İDARİ HİZMETLER	ZABITA MEMURU	3	1	15.08.2019	626
982	GENEL İDARİ HİZMETLER	ZABITA MEMURU	3	1	11.09.2019	770
983	GENEL İDARİ HİZMETLER	ZABITA MEMURU	3	1	14.10.2019	815
984	GENEL İDARİ HİZMETLER	ZABITA MEMURU	3	2	11.11.2019	919
985	GENEL İDARİ HİZMETLER	ZABITA MEMURU	3	1	09.12.2019	1070
986	GENEL İDARİ HİZMETLER	ZABITA MEMURU	3	1	10.02.2020	105

K-1 CETVELİ
İHDAS OLUNAN MEMUR KADROLARINI GÖSTERİR CETVEL

Sıra No	Sınıfı	Görev Ünvanı	Derece	Adet	Kadrolarla İlgili Belediye Meclisinin Kararı	
					Onay Tarihi	Sayısı
987	GENEL İDARİ HİZMETLER	ZABITA MEMURU	3	1	09.03.2020	223
988	GENEL İDARİ HİZMETLER	ZABITA MEMURU	3	4	13.07.2020	366
989	GENEL İDARİ HİZMETLER	ZABITA MEMURU	3	1	14.08.2020	622
990	GENEL İDARİ HİZMETLER	ZABITA MEMURU	3	4	12.10.2020	789
991	GENEL İDARİ HİZMETLER	ZABITA MEMURU	3	8	09.11.2020	975
992	GENEL İDARİ HİZMETLER	ZABITA MEMURU	3	1	14.12.2020	1104
993	GENEL İDARİ HİZMETLER	ZABITA MEMURU	3	8	08.02.2021	106
994	GENEL İDARİ HİZMETLER	ZABITA MEMURU	3	1	08.03.2021	197
995	GENEL İDARİ HİZMETLER	ZABITA MEMURU	3	8	12.04.2021	317
996	GENEL İDARİ HİZMETLER	ZABITA MEMURU	3	16	24.05.2021	479
997	GENEL İDARİ HİZMETLER	ZABITA MEMURU	3	1	14.06.2021	621
998	GENEL İDARİ HİZMETLER	ZABITA MEMURU	3	4	12.07.2021	722
999	GENEL İDARİ HİZMETLER	ZABITA MEMURU	4	1	11.03.2019	170
1000	GENEL İDARİ HİZMETLER	ZABITA MEMURU	4	8	15.08.2019	626
1001	GENEL İDARİ HİZMETLER	ZABITA MEMURU	4	14	13.01.2020	8
1002	GENEL İDARİ HİZMETLER	ZABITA MEMURU	4	1	10.09.2018	983
1003	GENEL İDARİ HİZMETLER	ZABITA MEMURU	4	2	10.12.2018	1349
1004	GENEL İDARİ HİZMETLER	ZABITA MEMURU	4	3	14.01.2019	03
1005	GENEL İDARİ HİZMETLER	ZABITA MEMURU	4	3	11.03.2019	170
1006	GENEL İDARİ HİZMETLER	ZABITA MEMURU	4	1	15.04.2019	289
1007	GENEL İDARİ HİZMETLER	ZABITA MEMURU	4	21	08.07.2019	530
1008	GENEL İDARİ HİZMETLER	ZABITA MEMURU	4	2	15.08.2019	626
1009	GENEL İDARİ HİZMETLER	ZABITA MEMURU	4	9	11.09.2019	770
1010	GENEL İDARİ HİZMETLER	ZABITA MEMURU	4	2	14.10.2019	815
1011	GENEL İDARİ HİZMETLER	ZABITA MEMURU	4	2	11.11.2019	919
1012	GENEL İDARİ HİZMETLER	ZABITA MEMURU	4	6	13.01.2020	8
1013	GENEL İDARİ HİZMETLER	ZABITA MEMURU	4	3	10.02.2020	105
1014	GENEL İDARİ HİZMETLER	ZABITA MEMURU	4	12	13.07.2020	366
1015	GENEL İDARİ HİZMETLER	ZABITA MEMURU	4	3	14.08.2020	622
1016	GENEL İDARİ HİZMETLER	ZABITA MEMURU	4	5	16.09.2020	737
1017	GENEL İDARİ HİZMETLER	ZABITA MEMURU	4	5	12.10.2020	789
1018	GENEL İDARİ HİZMETLER	ZABITA MEMURU	4	1	09.11.2020	975
1019	GENEL İDARİ HİZMETLER	ZABITA MEMURU	4	3	14.12.2020	1104
1020	GENEL İDARİ HİZMETLER	ZABITA MEMURU	4	2	11.01.2021	3
1021	GENEL İDARİ HİZMETLER	ZABITA MEMURU	4	1	08.02.2021	106
1022	GENEL İDARİ HİZMETLER	ZABITA MEMURU	4	4	08.03.2021	197
1023	GENEL İDARİ HİZMETLER	ZABITA MEMURU	4	2	12.04.2021	317
1024	GENEL İDARİ HİZMETLER	ZABITA MEMURU	4	1	24.05.2021	479
1025	GENEL İDARİ HİZMETLER	ZABITA MEMURU	4	2	14.06.2021	621
1026	GENEL İDARİ HİZMETLER	ZABITA MEMURU	4	2	12.07.2021	722
1027	GENEL İDARİ HİZMETLER	ZABITA MEMURU	5	1	16.03.2007	287
1028	GENEL İDARİ HİZMETLER	ZABITA MEMURU	5	3	09.11.2015	1061
1029	GENEL İDARİ HİZMETLER	ZABITA MEMURU	5	2	08.02.2016	127
1030	GENEL İDARİ HİZMETLER	ZABITA MEMURU	5	8	13.01.2020	8
1031	GENEL İDARİ HİZMETLER	ZABITA MEMURU	5	4	12.10.2020	789
1032	GENEL İDARİ HİZMETLER	ZABITA MEMURU	5	6	16.03.2007	287
1033	GENEL İDARİ HİZMETLER	ZABITA MEMURU	5	4	12.04.2007	374
1034	GENEL İDARİ HİZMETLER	ZABITA MEMURU	5	2	10.03.2014	198
1035	GENEL İDARİ HİZMETLER	ZABITA MEMURU	5	6	16.05.2014	456
1036	GENEL İDARİ HİZMETLER	ZABITA MEMURU	5	16	09.11.2015	1061
1037	GENEL İDARİ HİZMETLER	ZABITA MEMURU	5	27	08.02.2016	127
1038	GENEL İDARİ HİZMETLER	ZABITA MEMURU	5	1	13.03.2017	227
1039	GENEL İDARİ HİZMETLER	ZABITA MEMURU	5	1	11.10.2017	1187
1040	GENEL İDARİ HİZMETLER	ZABITA MEMURU	5	1	15.04.2019	289
1041	GENEL İDARİ HİZMETLER	ZABITA MEMURU	5	7	13.01.2020	8
1042	GENEL İDARİ HİZMETLER	ZABITA MEMURU	5	1	14.08.2020	622
1043	GENEL İDARİ HİZMETLER	ZABITA MEMURU	5	3	16.09.2020	737
1044	GENEL İDARİ HİZMETLER	ZABITA MEMURU	5	16	12.10.2020	789
1045	GENEL İDARİ HİZMETLER	ZABITA MEMURU	5	1	08.02.2021	106
1046	GENEL İDARİ HİZMETLER	ZABITA MEMURU	5	1	12.07.2021	722
1047	GENEL İDARİ HİZMETLER	ZABITA MEMURU	6	2	16.03.2007	287
1048	GENEL İDARİ HİZMETLER	ZABITA MEMURU	6	1	12.04.2007	374
1049	GENEL İDARİ HİZMETLER	ZABITA MEMURU	6	10	14.12.2011	1056
1050	GENEL İDARİ HİZMETLER	ZABITA MEMURU	6	2	14.01.2013	10
1051	GENEL İDARİ HİZMETLER	ZABITA MEMURU	6	1	14.12.2020	1104
1052	GENEL İDARİ HİZMETLER	ZABITA MEMURU	6	1	12.04.2007	374
1053	GENEL İDARİ HİZMETLER	ZABITA MEMURU	6	34	14.12.2011	1056
1054	GENEL İDARİ HİZMETLER	ZABITA MEMURU	6	1	14.01.2013	10
1055	GENEL İDARİ HİZMETLER	ZABITA MEMURU	6	1	13.07.2016	718
1056	GENEL İDARİ HİZMETLER	ZABITA MEMURU	6	2	10.04.2017	326
1057	GENEL İDARİ HİZMETLER	ZABITA MEMURU	6	1	13.09.2017	1113
1058	GENEL İDARİ HİZMETLER	ZABITA MEMURU	6	1	11.10.2017	1187
1059	GENEL İDARİ HİZMETLER	ZABITA MEMURU	6	2	11.03.2019	170
1060	GENEL İDARİ HİZMETLER	ZABITA MEMURU	6	1	08.07.2019	530
1061	GENEL İDARİ HİZMETLER	ZABITA MEMURU	6	1	12.10.2020	789
1062	GENEL İDARİ HİZMETLER	ZABITA MEMURU	7	17	12.04.2007	374

K-1 CETVELİ
İHDAS OLUNAN MEMUR KADROLARINI GÖSTERİR CETVEL

Sıra No	Sınıfı	Görev Ünvanı	Derece	Adet	Kadrolarla İlgili Belediye Meclisinin Kararı	
					Onay Tarihi	Sayısı
1063	GENEL İDARİ HİZMETLER	ZABITA MEMURU	7	2	13.08.2007	829
1064	GENEL İDARİ HİZMETLER	ZABITA MEMURU	7	2	18.05.2012	501
1065	GENEL İDARİ HİZMETLER	ZABITA MEMURU	7	3	16.05.2014	456
1066	GENEL İDARİ HİZMETLER	ZABITA MEMURU	7	11	09.11.2015	1061
1067	GENEL İDARİ HİZMETLER	ZABITA MEMURU	7	1	16.12.2015	1296
1068	GENEL İDARİ HİZMETLER	ZABITA MEMURU	7	11	12.04.2007	374
1069	GENEL İDARİ HİZMETLER	ZABITA MEMURU	7	2	13.08.2007	829
1070	GENEL İDARİ HİZMETLER	ZABITA MEMURU	7	5	16.05.2014	456
1071	GENEL İDARİ HİZMETLER	ZABITA MEMURU	7	8	09.11.2015	1061
1072	GENEL İDARİ HİZMETLER	ZABITA MEMURU	7	1	12.12.2016	1220
1073	GENEL İDARİ HİZMETLER	ZABITA MEMURU	7	1	14.10.2019	815
1074	GENEL İDARİ HİZMETLER	ZABITA MEMURU	7	1	11.11.2019	919
1075	GENEL İDARİ HİZMETLER	ZABITA MEMURU	7	2	13.07.2020	366
1076	GENEL İDARİ HİZMETLER	ZABITA MEMURU	7	1	08.03.2021	197
1077	GENEL İDARİ HİZMETLER	ZABITA MEMURU	8	10	12.04.2007	374
1078	GENEL İDARİ HİZMETLER	ZABITA MEMURU	8	6	13.08.2007	829
1079	GENEL İDARİ HİZMETLER	ZABITA MEMURU	8	39	10.12.2007	2407
1080	GENEL İDARİ HİZMETLER	ZABITA MEMURU	8	1	13.09.2017	1113
1081	GENEL İDARİ HİZMETLER	ZABITA MEMURU	8	1	12.03.2018	176
1082	GENEL İDARİ HİZMETLER	ZABITA MEMURU	8	1	14.05.2018	551
1083	GENEL İDARİ HİZMETLER	ZABITA MEMURU	8	1	10.09.2018	983
1084	GENEL İDARİ HİZMETLER	ZABITA MEMURU	8	1	11.03.2019	170
1085	GENEL İDARİ HİZMETLER	ZABITA MEMURU	8	1	15.04.2019	289
1086	GENEL İDARİ HİZMETLER	ZABITA MEMURU	8	1	15.08.2019	626
1087	GENEL İDARİ HİZMETLER	ZABITA MEMURU	8	3	11.09.2019	770
1088	GENEL İDARİ HİZMETLER	ZABITA MEMURU	8	1	13.01.2020	8
1089	GENEL İDARİ HİZMETLER	ZABITA MEMURU	8	2	13.07.2020	366
1090	GENEL İDARİ HİZMETLER	ZABITA MEMURU	8	1	12.04.2021	317
1091	GENEL İDARİ HİZMETLER	ZABITA MEMURU	8	4	12.04.2007	374
1092	GENEL İDARİ HİZMETLER	ZABITA MEMURU	8	36	10.12.2007	2407
1093	GENEL İDARİ HİZMETLER	ZABITA MEMURU	8	1	13.07.2016	718
1094	GENEL İDARİ HİZMETLER	ZABITA MEMURU	8	1	12.12.2016	1220
1095	GENEL İDARİ HİZMETLER	ZABITA MEMURU	8	1	12.06.2017	562
1096	GENEL İDARİ HİZMETLER	ZABITA MEMURU	8	3	13.09.2017	1113
1097	GENEL İDARİ HİZMETLER	ZABITA MEMURU	8	1	13.11.2017	1224
1098	GENEL İDARİ HİZMETLER	ZABITA MEMURU	8	1	14.05.2018	551
1099	GENEL İDARİ HİZMETLER	ZABITA MEMURU	8	3	11.06.2018	666
1100	GENEL İDARİ HİZMETLER	ZABITA MEMURU	8	1	10.09.2018	983
1101	GENEL İDARİ HİZMETLER	ZABITA MEMURU	8	3	15.08.2019	626
1102	GENEL İDARİ HİZMETLER	ZABITA MEMURU	8	2	11.09.2019	770
1103	GENEL İDARİ HİZMETLER	ZABITA MEMURU	8	3	11.11.2019	919
1104	GENEL İDARİ HİZMETLER	ZABITA MEMURU	8	1	09.12.2019	1070
1105	GENEL İDARİ HİZMETLER	ZABITA MEMURU	8	7	13.07.2020	366
1106	GENEL İDARİ HİZMETLER	ZABITA MEMURU	8	1	09.11.2020	975
1107	GENEL İDARİ HİZMETLER	ZABITA MEMURU	9	43	12.04.2007	374
1108	GENEL İDARİ HİZMETLER	ZABITA MEMURU	9	6	12.04.2007	374
1109	GENEL İDARİ HİZMETLER	ZABITA MEMURU	10	12	14.12.2011	1056
1110	GENEL İDARİ HİZMETLER	ZABITA MEMURU	10	3	16.05.2014	456
1111	GENEL İDARİ HİZMETLER	ZABITA MEMURU	10	8	09.11.2015	1061
1112	GENEL İDARİ HİZMETLER	ZABITA MEMURU	10	1	16.05.2014	456
1113	GENEL İDARİ HİZMETLER	ZABITA MEMURU	10	1	09.11.2015	1061
1114	GENEL İDARİ HİZMETLER	ZABITA MEMURU	11	40	14.12.2011	1056
1115	GENEL İDARİ HİZMETLER	ZABITA ŞUBE MÜDÜRÜ	1	3	16.03.2007	287
1116	GENEL İDARİ HİZMETLER	ZABITA ŞUBE MÜDÜRÜ	1	2	14.12.2011	1056
1117	GENEL İDARİ HİZMETLER	ZABITA ŞUBE MÜDÜRÜ	1	4	16.05.2014	456
1118	GENEL İDARİ HİZMETLER	ZABITA ŞUBE MÜDÜRÜ	1	1	16.03.2007	287
1119	GENEL İDARİ HİZMETLER	1.HUKUK MÜŞAVİRİ	1	1	12.03.2007	191
1120	SAĞLIK HİZMETLERİ	BAŞHEMŞİRE	1	1	16.03.2007	287
1121	SAĞLIK HİZMETLERİ	BAŞHEMŞİRE	1	1	09.04.2007	328
1122	SAĞLIK HİZMETLERİ	BAŞTABİP	1	1	12.04.2007	374
1123	SAĞLIK HİZMETLERİ	BİYOLOG	2	1	24.05.2021	479
1124	SAĞLIK HİZMETLERİ	BİYOLOG(BİYOLOG)	1	2	16.03.2007	287
1125	SAĞLIK HİZMETLERİ	BİYOLOG(BİYOLOG)	1	4	10.05.2010	642
1126	SAĞLIK HİZMETLERİ	BİYOLOG(BİYOLOG)	1	2	14.03.2012	242
1127	SAĞLIK HİZMETLERİ	BİYOLOG(BİYOLOG)	1	1	16.12.2015	1296
1128	SAĞLIK HİZMETLERİ	BİYOLOG(BİYOLOG)	1	1	08.07.2019	530
1129	SAĞLIK HİZMETLERİ	BİYOLOG(BİYOLOG)	1	1	12.10.2020	789
1130	SAĞLIK HİZMETLERİ	BİYOLOG(BİYOLOG)	1	1	11.01.2012	21
1131	SAĞLIK HİZMETLERİ	BİYOLOG(BİYOLOG)	2	1	10.02.2020	105
1132	SAĞLIK HİZMETLERİ	BİYOLOG(BİYOLOG)	2	1	16.09.2020	737
1133	SAĞLIK HİZMETLERİ	BİYOLOG(BİYOLOG)	2	1	14.12.2020	1104
1134	SAĞLIK HİZMETLERİ	BİYOLOG(BİYOLOG)	2	1	08.03.2021	197
1135	SAĞLIK HİZMETLERİ	BİYOLOG(BİYOLOG)	2	1	12.04.2021	317
1136	SAĞLIK HİZMETLERİ	BİYOLOG(BİYOLOG)	3	1	12.11.2018	1203
1137	SAĞLIK HİZMETLERİ	BİYOLOG(BİYOLOG)	3	1	11.02.2019	88
1138	SAĞLIK HİZMETLERİ	BİYOLOG(BİYOLOG)	3	1	14.10.2019	815

K-1 CETVELİ
İHDAS OLUNAN MEMUR KADROLARINI GÖSTERİR CETVEL

Sıra No	Sınıfı	Görev Ünvanı	Derece	Adet	Kadrolarla İlgili Belediye Meclisinin Kararı	
					Onay Tarihi	Sayısı
1139	SAĞLIK HİZMETLERİ	BİYOLOG(BİOLOG)	3	1	11.11.2019	919
1140	SAĞLIK HİZMETLERİ	BİYOLOG(BİOLOG)	3	1	11.11.2019	919
1141	SAĞLIK HİZMETLERİ	BİYOLOG(BİOLOG)	4	1	15.04.2019	289
1142	SAĞLIK HİZMETLERİ	BİYOLOG(BİOLOG)	4	1	14.12.2020	1104
1143	SAĞLIK HİZMETLERİ	DİŞ TABİBİ	1	1	16.03.2007	287
1144	SAĞLIK HİZMETLERİ	DİŞ TABİBİ	1	1	14.09.2015	842
1145	SAĞLIK HİZMETLERİ	DİŞ TABİBİ	1	1	10.06.2019	419
1146	SAĞLIK HİZMETLERİ	DİŞ TABİBİ	2	1	15.08.2019	626
1147	SAĞLIK HİZMETLERİ	DİŞ TABİBİ	2	1	14.10.2019	815
1148	SAĞLIK HİZMETLERİ	DİYETİSYEN	1	1	12.05.2008	1254
1149	SAĞLIK HİZMETLERİ	DİYETİSYEN	1	1	11.02.2015	173
1150	SAĞLIK HİZMETLERİ	DİYETİSYEN	5	1	12.04.2007	374
1151	SAĞLIK HİZMETLERİ	DİYETİSYEN	5	1	14.06.2021	621
1152	SAĞLIK HİZMETLERİ	EBE	1	1	10.03.2014	198
1153	SAĞLIK HİZMETLERİ	EBE	1	1	10.04.2017	326
1154	SAĞLIK HİZMETLERİ	EBE	1	1	14.08.2020	622
1155	SAĞLIK HİZMETLERİ	EBE	1	1	16.09.2020	737
1156	SAĞLIK HİZMETLERİ	EBE	2	1	11.06.2018	666
1157	SAĞLIK HİZMETLERİ	EBE	2	1	10.06.2019	419
1158	SAĞLIK HİZMETLERİ	EBE	2	1	13.07.2020	366
1159	SAĞLIK HİZMETLERİ	EBE	2	1	12.10.2020	789
1160	SAĞLIK HİZMETLERİ	EBE	2	1	12.04.2021	317
1161	SAĞLIK HİZMETLERİ	EBE	3	1	14.06.2013	853
1162	SAĞLIK HİZMETLERİ	EBE	3	2	15.08.2019	626
1163	SAĞLIK HİZMETLERİ	EBE	7	1	10.04.2017	326
1164	SAĞLIK HİZMETLERİ	ECZACI	1	2	16.03.2007	287
1165	SAĞLIK HİZMETLERİ	ECZACI	5	1	16.05.2014	456
1166	SAĞLIK HİZMETLERİ	FİZYOTERAPİST	1	2	10.05.2010	642
1167	SAĞLIK HİZMETLERİ	FİZYOTERAPİST	1	1	13.07.2016	718
1168	SAĞLIK HİZMETLERİ	FİZYOTERAPİST	1	1	12.03.2018	176
1169	SAĞLIK HİZMETLERİ	FİZYOTERAPİST	2	1	11.02.2015	173
1170	SAĞLIK HİZMETLERİ	FİZYOTERAPİST	3	1	15.05.2015	500
1171	SAĞLIK HİZMETLERİ	FİZYOTERAPİST	3	1	08.02.2016	127
1172	SAĞLIK HİZMETLERİ	HEMŞİRE	1	2	16.03.2007	287
1173	SAĞLIK HİZMETLERİ	HEMŞİRE	1	1	14.01.2013	10
1174	SAĞLIK HİZMETLERİ	HEMŞİRE	1	20	16.03.2007	287
1175	SAĞLIK HİZMETLERİ	HEMŞİRE	1	2	12.04.2007	374
1176	SAĞLIK HİZMETLERİ	HEMŞİRE	1	3	14.09.2007	2094
1177	SAĞLIK HİZMETLERİ	HEMŞİRE	1	2	10.05.2010	642
1178	SAĞLIK HİZMETLERİ	HEMŞİRE	1	3	14.03.2012	242
1179	SAĞLIK HİZMETLERİ	HEMŞİRE	1	2	14.01.2013	10
1180	SAĞLIK HİZMETLERİ	HEMŞİRE	1	1	14.06.2013	853
1181	SAĞLIK HİZMETLERİ	HEMŞİRE	1	1	10.03.2014	198
1182	SAĞLIK HİZMETLERİ	HEMŞİRE	1	1	18.07.2014	694
1183	SAĞLIK HİZMETLERİ	HEMŞİRE	1	1	12.09.2014	822
1184	SAĞLIK HİZMETLERİ	HEMŞİRE	1	6	11.02.2015	173
1185	SAĞLIK HİZMETLERİ	HEMŞİRE	1	1	14.09.2015	841
1186	SAĞLIK HİZMETLERİ	HEMŞİRE	1	1	09.11.2015	1061
1187	SAĞLIK HİZMETLERİ	HEMŞİRE	1	1	16.12.2015	1296
1188	SAĞLIK HİZMETLERİ	HEMŞİRE	1	1	10.04.2017	326
1189	SAĞLIK HİZMETLERİ	HEMŞİRE	1	1	11.10.2017	1187
1190	SAĞLIK HİZMETLERİ	HEMŞİRE	1	1	11.03.2019	170
1191	SAĞLIK HİZMETLERİ	HEMŞİRE	1	1	08.07.2019	530
1192	SAĞLIK HİZMETLERİ	HEMŞİRE	1	6	16.03.2007	287
1193	SAĞLIK HİZMETLERİ	HEMŞİRE	1	1	14.09.2007	2094
1194	SAĞLIK HİZMETLERİ	HEMŞİRE	1	1	17.06.2011	515
1195	SAĞLIK HİZMETLERİ	HEMŞİRE	1	1	10.03.2014	198
1196	SAĞLIK HİZMETLERİ	HEMŞİRE	1	1	13.02.2017	115
1197	SAĞLIK HİZMETLERİ	HEMŞİRE	2	1	12.11.2018	1203
1198	SAĞLIK HİZMETLERİ	HEMŞİRE	2	1	08.07.2019	530
1199	SAĞLIK HİZMETLERİ	HEMŞİRE	2	2	13.07.2020	366
1200	SAĞLIK HİZMETLERİ	HEMŞİRE	2	1	14.08.2020	622
1201	SAĞLIK HİZMETLERİ	HEMŞİRE	2	1	08.02.2021	106
1202	SAĞLIK HİZMETLERİ	HEMŞİRE	2	1	08.03.2021	197
1203	SAĞLIK HİZMETLERİ	HEMŞİRE	2	1	12.07.2021	722
1204	SAĞLIK HİZMETLERİ	HEMŞİRE	2	1	14.09.2007	2094
1205	SAĞLIK HİZMETLERİ	HEMŞİRE	3	1	12.06.2017	562
1206	SAĞLIK HİZMETLERİ	HEMŞİRE	3	1	13.09.2017	1113
1207	SAĞLIK HİZMETLERİ	HEMŞİRE	3	1	15.12.2017	1429
1208	SAĞLIK HİZMETLERİ	HEMŞİRE	3	1	13.08.2018	866
1209	SAĞLIK HİZMETLERİ	HEMŞİRE	3	2	08.10.2018	1132
1210	SAĞLIK HİZMETLERİ	HEMŞİRE	3	2	11.02.2019	88
1211	SAĞLIK HİZMETLERİ	HEMŞİRE	3	1	15.08.2019	626
1212	SAĞLIK HİZMETLERİ	HEMŞİRE	3	1	14.10.2019	815
1213	SAĞLIK HİZMETLERİ	HEMŞİRE	3	1	11.11.2019	919
1214	SAĞLIK HİZMETLERİ	HEMŞİRE	3	3	13.07.2020	366

K-1 CETVELİ
İHDAS OLUNAN MEMUR KADROLARINI GÖSTERİR CETVEL

Sıra No	Sınıfı	Görev Ünvanı	Derece	Adet	Kadrolarla İlgili Belediye Meclisinin Kararı	
					Onay Tarihi	Sayısı
1215	SAĞLIK HİZMETLERİ	HEMŞİRE	3	1	14.08.2020	622
1216	SAĞLIK HİZMETLERİ	HEMŞİRE	3	1	16.09.2020	737
1217	SAĞLIK HİZMETLERİ	HEMŞİRE	3	3	12.10.2020	789
1218	SAĞLIK HİZMETLERİ	HEMŞİRE	3	1	09.11.2020	975
1219	SAĞLIK HİZMETLERİ	HEMŞİRE	3	2	16.05.2014	456
1220	SAĞLIK HİZMETLERİ	HEMŞİRE	4	1	11.02.2019	88
1221	SAĞLIK HİZMETLERİ	HEMŞİRE	4	1	11.03.2019	170
1222	SAĞLIK HİZMETLERİ	HEMŞİRE	4	1	11.09.2019	770
1223	SAĞLIK HİZMETLERİ	HEMŞİRE	4	1	13.07.2020	366
1224	SAĞLIK HİZMETLERİ	HEMŞİRE	4	1	12.07.2021	722
1225	SAĞLIK HİZMETLERİ	HEMŞİRE	5	2	15.12.2017	1430
1226	SAĞLIK HİZMETLERİ	HEMŞİRE	5	1	10.09.2018	983
1227	SAĞLIK HİZMETLERİ	HEMŞİRE	5	1	13.05.2019	339
1228	SAĞLIK HİZMETLERİ	HEMŞİRE	5	2	16.05.2014	456
1229	SAĞLIK HİZMETLERİ	HEMŞİRE	7	1	11.01.2017	55
1230	SAĞLIK HİZMETLERİ	HEMŞİRE	8	1	16.05.2014	456
1231	SAĞLIK HİZMETLERİ	LABORANT	3	1	12.04.2007	374
1232	SAĞLIK HİZMETLERİ	LABORANT	3	3	10.05.2010	642
1233	SAĞLIK HİZMETLERİ	LABORANT	3	1	11.02.2015	173
1234	SAĞLIK HİZMETLERİ	PSİKOLOG	1	1	16.03.2007	287
1235	SAĞLIK HİZMETLERİ	PSİKOLOG	1	1	10.05.2010	642
1236	SAĞLIK HİZMETLERİ	PSİKOLOG	1	1	14.03.2012	242
1237	SAĞLIK HİZMETLERİ	PSİKOLOG	1	1	18.04.2014	372
1238	SAĞLIK HİZMETLERİ	PSİKOLOG	1	1	18.07.2014	694
1239	SAĞLIK HİZMETLERİ	PSİKOLOG	1	1	13.04.2012	415
1240	SAĞLIK HİZMETLERİ	PSİKOLOG	2	1	13.09.2019	792
1241	SAĞLIK HİZMETLERİ	PSİKOLOG	3	1	10.02.2020	105
1242	SAĞLIK HİZMETLERİ	PSİKOLOG	3	1	08.10.2018	1132
1243	SAĞLIK HİZMETLERİ	PSİKOLOG	3	1	11.09.2019	770
1244	SAĞLIK HİZMETLERİ	PSİKOLOG	3	1	13.09.2019	792
1245	SAĞLIK HİZMETLERİ	PSİKOLOG	3	1	16.09.2020	737
1246	SAĞLIK HİZMETLERİ	PSİKOLOG	3	1	14.06.2021	621
1247	SAĞLIK HİZMETLERİ	PSİKOLOG	3	1	16.05.2014	456
1248	SAĞLIK HİZMETLERİ	PSİKOLOG	4	1	11.03.2019	170
1249	SAĞLIK HİZMETLERİ	PSİKOLOG	4	1	13.01.2020	8
1250	SAĞLIK HİZMETLERİ	PSİKOLOG	4	1	13.07.2020	366
1251	SAĞLIK HİZMETLERİ	PSİKOLOG	4	1	12.10.2020	789
1252	SAĞLIK HİZMETLERİ	PSİKOLOG	4	1	08.08.2016	755
1253	SAĞLIK HİZMETLERİ	PSİKOLOG	5	3	16.05.2014	456
1254	SAĞLIK HİZMETLERİ	SAĞLIK MEMURU	1	1	11.11.2019	919
1255	SAĞLIK HİZMETLERİ	SAĞLIK MEMURU	3	1	08.03.2021	197
1256	SAĞLIK HİZMETLERİ	SAĞLIK MEMURU	3	1	12.04.2021	317
1257	SAĞLIK HİZMETLERİ	SAĞLIK TEKNİKERİ	1	1	10.04.2017	326
1258	SAĞLIK HİZMETLERİ	SAĞLIK TEKNİKERİ	1	1	14.08.2017	963
1259	SAĞLIK HİZMETLERİ	SAĞLIK TEKNİKERİ	1	1	13.09.2017	1113
1260	SAĞLIK HİZMETLERİ	SAĞLIK TEKNİKERİ	1	1	15.12.2017	1429
1261	SAĞLIK HİZMETLERİ	SAĞLIK TEKNİKERİ	1	1	11.06.2018	666
1262	SAĞLIK HİZMETLERİ	SAĞLIK TEKNİKERİ	1	1	11.03.2019	170
1263	SAĞLIK HİZMETLERİ	SAĞLIK TEKNİKERİ	1	1	10.06.2019	419
1264	SAĞLIK HİZMETLERİ	SAĞLIK TEKNİKERİ	1	1	11.09.2019	770
1265	SAĞLIK HİZMETLERİ	SAĞLIK TEKNİKERİ	1	1	13.07.2020	366
1266	SAĞLIK HİZMETLERİ	SAĞLIK TEKNİKERİ	1	1	12.07.2021	722
1267	SAĞLIK HİZMETLERİ	SAĞLIK TEKNİKERİ	1	1	15.03.2013	512
1268	SAĞLIK HİZMETLERİ	SAĞLIK TEKNİKERİ	1	1	13.12.2013	1487
1269	SAĞLIK HİZMETLERİ	SAĞLIK TEKNİKERİ	1	1	12.12.2014	1125
1270	SAĞLIK HİZMETLERİ	SAĞLIK TEKNİKERİ	1	1	13.01.2020	8
1271	SAĞLIK HİZMETLERİ	SAĞLIK TEKNİKERİ	2	1	11.02.2019	88
1272	SAĞLIK HİZMETLERİ	SAĞLIK TEKNİKERİ	2	1	15.04.2019	289
1273	SAĞLIK HİZMETLERİ	SAĞLIK TEKNİKERİ	2	1	15.08.2019	626
1274	SAĞLIK HİZMETLERİ	SAĞLIK TEKNİKERİ	2	1	09.03.2020	223
1275	SAĞLIK HİZMETLERİ	SAĞLIK TEKNİKERİ	2	1	13.07.2020	366
1276	SAĞLIK HİZMETLERİ	SAĞLIK TEKNİKERİ	2	1	14.08.2020	622
1277	SAĞLIK HİZMETLERİ	SAĞLIK TEKNİKERİ	2	1	12.04.2021	317
1278	SAĞLIK HİZMETLERİ	SAĞLIK TEKNİKERİ	2	1	14.06.2021	621
1279	SAĞLIK HİZMETLERİ	SAĞLIK TEKNİKERİ	2	1	12.12.2014	1125
1280	SAĞLIK HİZMETLERİ	SAĞLIK TEKNİKERİ	3	1	12.11.2018	1203
1281	SAĞLIK HİZMETLERİ	SAĞLIK TEKNİKERİ	3	1	10.12.2018	1349
1282	SAĞLIK HİZMETLERİ	SAĞLIK TEKNİKERİ	3	2	08.07.2019	530
1283	SAĞLIK HİZMETLERİ	SAĞLIK TEKNİKERİ	3	2	11.09.2019	770
1284	SAĞLIK HİZMETLERİ	SAĞLIK TEKNİKERİ	3	1	09.03.2020	223
1285	SAĞLIK HİZMETLERİ	SAĞLIK TEKNİKERİ	3	2	13.07.2020	366
1286	SAĞLIK HİZMETLERİ	SAĞLIK TEKNİKERİ	3	1	12.10.2020	789
1287	SAĞLIK HİZMETLERİ	SAĞLIK TEKNİKERİ	3	1	09.11.2020	975
1288	SAĞLIK HİZMETLERİ	SAĞLIK TEKNİKERİ	3	1	08.03.2021	197
1289	SAĞLIK HİZMETLERİ	SAĞLIK TEKNİKERİ	3	2	12.07.2021	722
1290	SAĞLIK HİZMETLERİ	SAĞLIK TEKNİKERİ	3	1	12.12.2014	1125

K-1 CETVELİ
İHDAS OLUNAN MEMUR KADROLARINI GÖSTERİR CETVEL

Sıra No	Sınıfı	Görev Ünvanı	Derece	Adet	Kadrolarla İlgili Belediye Meclisinin Kararı	
					Onay Tarihi	Sayısı
1291	SAĞLIK HİZMETLERİ	SAĞLIK TEKNİKERİ	3	1	14.08.2017	963
1292	SAĞLIK HİZMETLERİ	SAĞLIK TEKNİKERİ	3	1	13.01.2020	8
1293	SAĞLIK HİZMETLERİ	SAĞLIK TEKNİKERİ	4	1	18.07.2014	694
1294	SAĞLIK HİZMETLERİ	SAĞLIK TEKNİKERİ	4	1	08.10.2018	1132
1295	SAĞLIK HİZMETLERİ	SAĞLIK TEKNİKERİ	4	1	15.04.2019	289
1296	SAĞLIK HİZMETLERİ	SAĞLIK TEKNİKERİ	4	1	13.05.2019	339
1297	SAĞLIK HİZMETLERİ	SAĞLIK TEKNİKERİ	4	1	13.01.2020	8
1298	SAĞLIK HİZMETLERİ	SAĞLIK TEKNİKERİ	4	1	10.02.2020	105
1299	SAĞLIK HİZMETLERİ	SAĞLIK TEKNİKERİ	4	2	13.07.2020	366
1300	SAĞLIK HİZMETLERİ	SAĞLIK TEKNİKERİ	4	1	16.09.2020	737
1301	SAĞLIK HİZMETLERİ	SAĞLIK TEKNİKERİ	4	1	09.11.2020	975
1302	SAĞLIK HİZMETLERİ	SAĞLIK TEKNİKERİ	4	1	12.12.2014	1125
1303	SAĞLIK HİZMETLERİ	SAĞLIK TEKNİKERİ	5	1	16.04.2021	440
1304	SAĞLIK HİZMETLERİ	SAĞLIK TEKNİKERİ	5	4	12.12.2014	1125
1305	SAĞLIK HİZMETLERİ	SAĞLIK TEKNİKERİ	6	9	13.09.2013	1185
1306	SAĞLIK HİZMETLERİ	SAĞLIK TEKNİKERİ	6	1	08.03.2010	154
1307	SAĞLIK HİZMETLERİ	SAĞLIK TEKNİKERİ	9	1	12.12.2014	1125
1308	SAĞLIK HİZMETLERİ	SAĞLIK TEKNİSYENİ	3	1	16.03.2007	287
1309	SAĞLIK HİZMETLERİ	SAĞLIK TEKNİSYENİ	3	1	14.03.2012	242
1310	SAĞLIK HİZMETLERİ	SAĞLIK TEKNİSYENİ	3	1	14.06.2013	853
1311	SAĞLIK HİZMETLERİ	SAĞLIK TEKNİSYENİ	3	1	18.07.2014	694
1312	SAĞLIK HİZMETLERİ	SAĞLIK TEKNİSYENİ	3	1	11.02.2015	173
1313	SAĞLIK HİZMETLERİ	SAĞLIK TEKNİSYENİ	3	1	11.04.2016	353
1314	SAĞLIK HİZMETLERİ	SAĞLIK TEKNİSYENİ	3	1	08.07.2019	530
1315	SAĞLIK HİZMETLERİ	SAĞLIK TEKNİSYENİ	3	1	09.12.2019	1070
1316	SAĞLIK HİZMETLERİ	SAĞLIK TEKNİSYENİ	3	1	12.04.2021	317
1317	SAĞLIK HİZMETLERİ	SAĞLIK TEKNİSYENİ	3	1	13.12.2013	1487
1318	SAĞLIK HİZMETLERİ	SAĞLIK TEKNİSYENİ	3	6	14.07.2015	698
1319	SAĞLIK HİZMETLERİ	SAĞLIK TEKNİSYENİ	4	1	10.06.2019	419
1320	SAĞLIK HİZMETLERİ	SAĞLIK TEKNİSYENİ	4	1	09.03.2020	223
1321	SAĞLIK HİZMETLERİ	SAĞLIK TEKNİSYENİ	4	1	12.10.2020	789
1322	SAĞLIK HİZMETLERİ	SAĞLIK TEKNİSYENİ	5	1	11.09.2019	770
1323	SAĞLIK HİZMETLERİ	SAĞLIK TEKNİSYENİ	5	1	16.09.2020	737
1324	SAĞLIK HİZMETLERİ	SAĞLIK TEKNİSYENİ	5	1	12.10.2020	789
1325	SAĞLIK HİZMETLERİ	SAĞLIK TEKNİSYENİ	5	1	12.07.2021	722
1326	SAĞLIK HİZMETLERİ	SAĞLIK TEKNİSYENİ	5	1	13.04.2012	415
1327	SAĞLIK HİZMETLERİ	SAĞLIK TEKNİSYENİ	5	1	14.09.2015	841
1328	SAĞLIK HİZMETLERİ	SAĞLIK TEKNİSYENİ	7	2	08.02.2016	127
1329	SAĞLIK HİZMETLERİ	SAĞLIK TEKNİSYENİ	7	1	12.12.2016	1220
1330	SAĞLIK HİZMETLERİ	SAĞLIK TEKNİSYENİ	7	1	11.01.2017	55
1331	SAĞLIK HİZMETLERİ	SAĞLIK TEKNİSYENİ	7	1	11.10.2017	1187
1332	SAĞLIK HİZMETLERİ	SAĞLIK TEKNİSYENİ	7	1	15.12.2017	1429
1333	SAĞLIK HİZMETLERİ	SAĞLIK TEKNİSYENİ	7	1	12.03.2018	176
1334	SAĞLIK HİZMETLERİ	SAĞLIK TEKNİSYENİ	7	1	15.08.2019	626
1335	SAĞLIK HİZMETLERİ	SAĞLIK TEKNİSYENİ	7	1	10.02.2020	105
1336	SAĞLIK HİZMETLERİ	SAĞLIK TEKNİSYENİ	8	1	16.05.2014	456
1337	SAĞLIK HİZMETLERİ	SOSYAL ÇALIŞMACI	1	2	16.03.2007	287
1338	SAĞLIK HİZMETLERİ	SOSYAL ÇALIŞMACI	1	1	10.05.2010	642
1339	SAĞLIK HİZMETLERİ	SOSYAL ÇALIŞMACI	1	1	17.06.2011	515
1340	SAĞLIK HİZMETLERİ	SOSYAL ÇALIŞMACI	1	1	13.05.2019	339
1341	SAĞLIK HİZMETLERİ	SOSYAL ÇALIŞMACI	2	2	16.09.2020	737
1342	SAĞLIK HİZMETLERİ	SOSYAL ÇALIŞMACI	3	1	14.10.2019	815
1343	SAĞLIK HİZMETLERİ	SOSYAL ÇALIŞMACI	3	1	10.02.2020	105
1344	SAĞLIK HİZMETLERİ	SOSYAL ÇALIŞMACI	3	1	14.12.2016	1265
1345	SAĞLIK HİZMETLERİ	SOSYAL ÇALIŞMACI	4	1	11.11.2019	919
1346	SAĞLIK HİZMETLERİ	TABİP	1	2	16.03.2007	287
1347	SAĞLIK HİZMETLERİ	TABİP	1	1	16.03.2007	287
1348	SAĞLIK HİZMETLERİ	TABİP	1	1	13.01.2020	8
1349	SAĞLIK HİZMETLERİ	TABİP	1	3	16.03.2007	287
1350	SAĞLIK HİZMETLERİ	TABİP	1	2	14.01.2011	61
1351	SAĞLIK HİZMETLERİ	TABİP	1	1	14.03.2012	242
1352	SAĞLIK HİZMETLERİ	TABİP	1	1	13.09.2013	1185
1353	SAĞLIK HİZMETLERİ	TABİP	1	2	13.07.2016	718
1354	SAĞLIK HİZMETLERİ	TABİP	1	1	14.10.2019	815
1355	SAĞLIK HİZMETLERİ	TABİP	1	1	13.01.2020	8
1356	SAĞLIK HİZMETLERİ	TABİP	1	3	16.03.2007	287
1357	SAĞLIK HİZMETLERİ	TABİP	1	1	14.01.2011	61
1358	SAĞLIK HİZMETLERİ	TABİP	1	1	13.09.2013	1185
1359	SAĞLIK HİZMETLERİ	TABİP	1	1	10.03.2014	198
1360	SAĞLIK HİZMETLERİ	TABİP	1	1	23.11.2015	1226
1361	SAĞLIK HİZMETLERİ	TABİP	1	1	13.06.2016	543
1362	SAĞLIK HİZMETLERİ	TABİP	3	1	12.04.2021	317
1363	SAĞLIK HİZMETLERİ	TABİP	4	1	12.03.2018	176
1364	SAĞLIK HİZMETLERİ	UZMAN TABİP	1	1	16.03.2007	287
1365	SAĞLIK HİZMETLERİ	UZMAN TABİP	1	1	14.01.2013	10
1366	SAĞLIK HİZMETLERİ	UZMAN TABİP	1	1	14.01.2013	10

K-1 CETVELİ
İHDAS OLUNAN MEMUR KADROLARINI GÖSTERİR CETVEL

Sıra No	Sınıfı	Görev Ünvanı	Derece	Adet	Kadrolarla İlgili Belediye Meclisinin Kararı	
					Onay Tarihi	Sayısı
1367	SAĞLIK HİZMETLERİ	UZMAN TABİP	1	1	10.02.2014	105
1368	SAĞLIK HİZMETLERİ	UZMAN TABİP	1	1	18.07.2014	694
1369	SAĞLIK HİZMETLERİ	UZMAN TABİP	1	1	10.06.2015	601
1370	SAĞLIK HİZMETLERİ	UZMAN TABİP	1	1	08.02.2021	106
1371	SAĞLIK HİZMETLERİ	UZMAN TABİP	1	21	16.03.2007	287
1372	SAĞLIK HİZMETLERİ	UZMAN TABİP	1	1	12.04.2007	374
1373	SAĞLIK HİZMETLERİ	UZMAN TABİP	1	1	14.01.2011	61
1374	SAĞLIK HİZMETLERİ	UZMAN TABİP	1	1	14.03.2012	242
1375	SAĞLIK HİZMETLERİ	UZMAN TABİP	1	2	18.05.2012	501
1376	SAĞLIK HİZMETLERİ	UZMAN TABİP	1	1	14.06.2013	853
1377	SAĞLIK HİZMETLERİ	UZMAN TABİP	1	2	13.09.2013	1185
1378	SAĞLIK HİZMETLERİ	UZMAN TABİP	1	5	10.03.2014	198
1379	SAĞLIK HİZMETLERİ	UZMAN TABİP	1	1	18.04.2014	372
1380	SAĞLIK HİZMETLERİ	UZMAN TABİP	1	2	18.07.2014	694
1381	SAĞLIK HİZMETLERİ	UZMAN TABİP	1	3	11.02.2015	173
1382	SAĞLIK HİZMETLERİ	UZMAN TABİP	1	1	10.06.2015	601
1383	SAĞLIK HİZMETLERİ	UZMAN TABİP	1	1	09.11.2015	1061
1384	SAĞLIK HİZMETLERİ	UZMAN TABİP	1	1	08.02.2016	127
1385	SAĞLIK HİZMETLERİ	UZMAN TABİP	1	1	10.04.2017	326
1386	SAĞLIK HİZMETLERİ	UZMAN TABİP	1	1	11.10.2017	1187
1387	SAĞLIK HİZMETLERİ	UZMAN TABİP	1	1	10.09.2018	983
1388	SAĞLIK HİZMETLERİ	UZMAN TABİP	1	7	16.03.2007	287
1389	SAĞLIK HİZMETLERİ	UZMAN TABİP	1	1	10.05.2010	642
1390	SAĞLIK HİZMETLERİ	UZMAN TABİP	1	1	17.06.2011	515
1391	SAĞLIK HİZMETLERİ	UZMAN TABİP	1	1	13.05.2013	661
1392	SAĞLIK HİZMETLERİ	UZMAN TABİP	1	1	08.07.2013	901
1393	SAĞLIK HİZMETLERİ	UZMAN TABİP	1	2	16.05.2014	456
1394	SAĞLIK HİZMETLERİ	UZMAN TABİP	1	2	14.07.2015	698
1395	SAĞLIK HİZMETLERİ	UZMAN TABİP	1	1	23.11.2015	1226
1396	SAĞLIK HİZMETLERİ	UZMAN TABİP	1	1	16.12.2015	1296
1397	SAĞLIK HİZMETLERİ	UZMAN TABİP	1	2	10.04.2017	326
1398	SAĞLIK HİZMETLERİ	UZMAN TABİP	1	1	11.11.2019	919
1399	SAĞLIK HİZMETLERİ	UZMAN TABİP	2	1	14.01.2013	10
1400	SAĞLIK HİZMETLERİ	UZMAN TABİP	2	1	10.04.2017	326
1401	SAĞLIK HİZMETLERİ	UZMAN TABİP	3	2	16.05.2014	456
1402	SAĞLIK HİZMETLERİ	UZMAN TABİP	3	1	10.04.2017	326
1403	SAĞLIK HİZMETLERİ	UZMAN TABİP	3	1	11.11.2019	919
1404	SAĞLIK HİZMETLERİ	UZMAN TABİP	5	1	16.05.2014	456
1405	SAĞLIK HİZMETLERİ	VETERİNER HEKİM	1	2	16.03.2007	287
1406	SAĞLIK HİZMETLERİ	VETERİNER HEKİM	1	1	13.04.2011	309
1407	SAĞLIK HİZMETLERİ	VETERİNER HEKİM	1	1	14.01.2013	10
1408	SAĞLIK HİZMETLERİ	VETERİNER HEKİM	1	1	14.09.2015	841
1409	SAĞLIK HİZMETLERİ	VETERİNER HEKİM	1	1	08.02.2016	127
1410	SAĞLIK HİZMETLERİ	VETERİNER HEKİM	1	1	11.04.2016	353
1411	SAĞLIK HİZMETLERİ	VETERİNER HEKİM	1	1	12.12.2016	1220
1412	SAĞLIK HİZMETLERİ	VETERİNER HEKİM	1	1	10.04.2017	326
1413	SAĞLIK HİZMETLERİ	VETERİNER HEKİM	1	1	12.06.2017	562
1414	SAĞLIK HİZMETLERİ	VETERİNER HEKİM	1	1	12.07.2017	778
1415	SAĞLIK HİZMETLERİ	VETERİNER HEKİM	1	1	10.12.2018	1349
1416	SAĞLIK HİZMETLERİ	VETERİNER HEKİM	1	1	09.03.2020	223
1417	SAĞLIK HİZMETLERİ	VETERİNER HEKİM	1	1	13.07.2020	366
1418	SAĞLIK HİZMETLERİ	VETERİNER HEKİM	1	2	13.04.2015	327
1419	SAĞLIK HİZMETLERİ	VETERİNER HEKİM	2	1	13.05.2019	339
1420	SAĞLIK HİZMETLERİ	VETERİNER HEKİM	2	1	10.06.2019	419
1421	SAĞLIK HİZMETLERİ	VETERİNER HEKİM	2	1	10.02.2020	105
1422	SAĞLIK HİZMETLERİ	VETERİNER HEKİM	2	2	13.07.2020	366
1423	SAĞLIK HİZMETLERİ	VETERİNER HEKİM	2	1	14.12.2020	1104
1424	SAĞLIK HİZMETLERİ	VETERİNER HEKİM	3	1	11.03.2019	170
1425	SAĞLIK HİZMETLERİ	VETERİNER HEKİM	3	1	13.08.2018	866
1426	SAĞLIK HİZMETLERİ	VETERİNER HEKİM	3	1	11.11.2019	919
1427	SAĞLIK HİZMETLERİ	VETERİNER HEKİM	3	1	09.12.2019	1070
1428	SAĞLIK HİZMETLERİ	VETERİNER HEKİM	3	1	24.05.2021	479
1429	SAĞLIK HİZMETLERİ	VETERİNER HEKİM	3	1	11.03.2019	170
1430	SAĞLIK HİZMETLERİ	VETERİNER HEKİM	4	1	08.02.2016	127
1431	SAĞLIK HİZMETLERİ	VETERİNER HEKİM	4	1	14.12.2020	1104
1432	SAĞLIK HİZMETLERİ	VETERİNER HEKİM	5	1	16.05.2014	456
1433	SAĞLIK HİZMETLERİ	VETERİNER HEKİM	5	1	16.09.2015	901
1434	SAĞLIK HİZMETLERİ	VETERİNER SAĞLIK TEKNİKERİ	5	1	13.04.2012	415
1435	SAĞLIK HİZMETLERİ	VETERİNER SAĞLIK TEKNİKERİ	6	4	13.09.2013	1185
1436	TEKNİK HİZMETLER	ARKEOLOG	1	1	13.08.2012	725
1437	TEKNİK HİZMETLER	ARKEOLOG	1	1	13.01.2020	8
1438	TEKNİK HİZMETLER	ARKEOLOG	2	1	09.03.2020	223
1439	TEKNİK HİZMETLER	ARKEOLOG	2	1	12.04.2021	317
1440	TEKNİK HİZMETLER	ARKEOLOG	2	1	14.06.2021	621
1441	TEKNİK HİZMETLER	ARKEOLOG	3	1	14.08.2017	963
1442	TEKNİK HİZMETLER	ARKEOLOG	3	1	14.01.2019	03

K-1 CETVELİ
İHDAS OLUNAN MEMUR KADROLARINI GÖSTERİR CETVEL

Sıra No	Sınıfı	Görev Ünvanı	Derece	Adet	Kadrolarla İlgili Belediye Meclisinin Kararı	
					Onay Tarihi	Sayısı
1443	TEKNİK HİZMETLER	ARKEOLOG	3	1	15.08.2019	626
1444	TEKNİK HİZMETLER	ARKEOLOG	3	2	14.10.2019	815
1445	TEKNİK HİZMETLER	ARKEOLOG	3	1	09.03.2020	223
1446	TEKNİK HİZMETLER	ARKEOLOG	3	1	14.12.2020	1104
1447	TEKNİK HİZMETLER	ARKEOLOG	4	1	10.02.2020	105
1448	TEKNİK HİZMETLER	ARKEOLOG	4	2	08.03.2021	197
1449	TEKNİK HİZMETLER	ARKEOLOG	4	1	24.05.2021	479
1450	TEKNİK HİZMETLER	ÇÖZÜMLEYİCİ	5	1	12.04.2021	317
1451	TEKNİK HİZMETLER	DESİNATÖR	1	1	09.11.2015	1061
1452	TEKNİK HİZMETLER	EKONOMİST	1	1	13.04.2015	326
1453	TEKNİK HİZMETLER	EKONOMİST	1	1	10.06.2015	601
1454	TEKNİK HİZMETLER	EKONOMİST	1	1	13.05.2013	661
1455	TEKNİK HİZMETLER	EKONOMİST	1	2	12.12.2014	1125
1456	TEKNİK HİZMETLER	EKONOMİST	1	1	10.06.2015	601
1457	TEKNİK HİZMETLER	EKONOMİST	1	2	08.02.2016	127
1458	TEKNİK HİZMETLER	EKONOMİST	1	1	13.05.2019	339
1459	TEKNİK HİZMETLER	EKONOMİST	1	1	13.04.2015	326
1460	TEKNİK HİZMETLER	EKONOMİST	2	2	12.12.2014	1125
1461	TEKNİK HİZMETLER	EKONOMİST	3	1	12.12.2014	1125
1462	TEKNİK HİZMETLER	EKONOMİST	3	1	13.01.2016	58
1463	TEKNİK HİZMETLER	EKONOMİST	3	1	13.09.2017	1113
1464	TEKNİK HİZMETLER	EKONOMİST	3	1	11.06.2018	666
1465	TEKNİK HİZMETLER	EKONOMİST	3	2	13.08.2018	866
1466	TEKNİK HİZMETLER	EKONOMİST	3	2	11.03.2019	170
1467	TEKNİK HİZMETLER	EKONOMİST	3	3	11.11.2019	919
1468	TEKNİK HİZMETLER	EKONOMİST	3	1	10.02.2020	105
1469	TEKNİK HİZMETLER	EKONOMİST	3	2	13.07.2020	366
1470	TEKNİK HİZMETLER	EKONOMİST	3	1	14.08.2020	622
1471	TEKNİK HİZMETLER	EKONOMİST	3	1	14.12.2020	1104
1472	TEKNİK HİZMETLER	EKONOMİST	3	2	24.05.2021	479
1473	TEKNİK HİZMETLER	EKONOMİST	4	1	14.01.2019	03
1474	TEKNİK HİZMETLER	EKONOMİST	4	1	11.09.2019	770
1475	TEKNİK HİZMETLER	EKONOMİST	4	1	10.02.2020	105
1476	TEKNİK HİZMETLER	EKONOMİST	4	1	16.09.2020	737
1477	TEKNİK HİZMETLER	EKONOMİST	5	6	13.09.2013	1185
1478	TEKNİK HİZMETLER	EKONOMİST	5	1	16.09.2020	737
1479	TEKNİK HİZMETLER	EKONOMİST	6	1	09.11.2015	1061
1480	TEKNİK HİZMETLER	EKONOMİST	6	1	12.07.2017	778
1481	TEKNİK HİZMETLER	EKONOMİST	7	5	17.06.2011	515
1482	TEKNİK HİZMETLER	EKONOMİST	7	9	11.03.2015	263
1483	TEKNİK HİZMETLER	FİZİKÇİ	1	1	12.04.2021	317
1484	TEKNİK HİZMETLER	FİZİKÇİ	1	1	23.10.2013	1271
1485	TEKNİK HİZMETLER	FİZİKÇİ	2	2	14.06.2021	621
1486	TEKNİK HİZMETLER	FİZİKÇİ	4	1	13.01.2020	8
1487	TEKNİK HİZMETLER	FİZİKÇİ	5	1	16.05.2014	456
1488	TEKNİK HİZMETLER	GRAFİKER	1	1	08.05.2017	431
1489	TEKNİK HİZMETLER	GRAFİKER	1	1	13.04.2012	415
1490	TEKNİK HİZMETLER	GRAFİKER	3	1	12.04.2021	317
1491	TEKNİK HİZMETLER	GRAFİKER	4	1	12.04.2021	317
1492	TEKNİK HİZMETLER	İSTATİSTİKÇİ	1	1	23.10.2013	1271
1493	TEKNİK HİZMETLER	İSTATİSTİKÇİ	2	1	12.10.2020	789
1494	TEKNİK HİZMETLER	İSTATİSTİKÇİ	3	1	10.09.2018	983
1495	TEKNİK HİZMETLER	İSTATİSTİKÇİ	4	1	13.07.2020	366
1496	TEKNİK HİZMETLER	İSTATİSTİKÇİ	4	1	24.05.2021	479
1497	TEKNİK HİZMETLER	İSTATİSTİKÇİ	5	1	16.05.2014	456
1498	TEKNİK HİZMETLER	JEOMORFOLOG	1	1	13.01.2016	58
1499	TEKNİK HİZMETLER	KİMYAGER	2	1	13.07.2020	366
1500	TEKNİK HİZMETLER	KİMYAGER	2	1	14.12.2020	1104
1501	TEKNİK HİZMETLER	KİMYAGER	2	1	14.06.2021	621
1502	TEKNİK HİZMETLER	KİMYAGER	4	1	08.02.2016	127
1503	TEKNİK HİZMETLER	KİMYAGER	4	1	11.11.2019	919
1504	TEKNİK HİZMETLER	KİMYAGER	4	2	13.07.2020	366
1505	TEKNİK HİZMETLER	KİMYAGER	5	2	16.05.2014	456
1506	TEKNİK HİZMETLER	MATEMATİKÇİ	1	1	16.05.2014	456
1507	TEKNİK HİZMETLER	MATEMATİKÇİ	2	1	14.06.2021	621
1508	TEKNİK HİZMETLER	MATEMATİKÇİ	3	1	15.08.2019	626
1509	TEKNİK HİZMETLER	MATEMATİKÇİ	4	1	24.05.2021	479
1510	TEKNİK HİZMETLER	MATEMATİKÇİ	5	1	08.03.2021	197
1511	TEKNİK HİZMETLER	MATEMATİKÇİ	5	1	10.11.2008	2011
1512	TEKNİK HİZMETLER	MİMAR	1	2	16.03.2007	287
1513	TEKNİK HİZMETLER	MİMAR	1	1	16.05.2014	456
1514	TEKNİK HİZMETLER	MİMAR	1	1	18.07.2014	694
1515	TEKNİK HİZMETLER	MİMAR	1	1	12.08.2015	762
1516	TEKNİK HİZMETLER	MİMAR	1	1	19.09.2016	873
1517	TEKNİK HİZMETLER	MİMAR	1	2	16.03.2007	287
1518	TEKNİK HİZMETLER	MİMAR	1	2	09.04.2007	328

K-1 CETVELİ
İHDAS OLUNAN MEMUR KADROLARINI GÖSTERİR CETVEL

Sıra No	Sınıfı	Görev Ünvanı	Derece	Adet	Kadrolarla İlgili Belediye Meclisinin Kararı	
					Onay Tarihi	Sayısı
1519	TEKNİK HİZMETLER	MİMAR	1	1	14.01.2011	61
1520	TEKNİK HİZMETLER	MİMAR	1	1	14.03.2012	242
1521	TEKNİK HİZMETLER	MİMAR	1	1	10.03.2014	198
1522	TEKNİK HİZMETLER	MİMAR	1	1	14.09.2015	841
1523	TEKNİK HİZMETLER	MİMAR	1	2	08.02.2016	127
1524	TEKNİK HİZMETLER	MİMAR	1	1	12.12.2016	1220
1525	TEKNİK HİZMETLER	MİMAR	1	1	12.06.2017	562
1526	TEKNİK HİZMETLER	MİMAR	1	1	11.06.2018	666
1527	TEKNİK HİZMETLER	MİMAR	1	1	09.07.2018	775
1528	TEKNİK HİZMETLER	MİMAR	1	1	11.02.2019	88
1529	TEKNİK HİZMETLER	MİMAR	1	1	11.03.2019	170
1530	TEKNİK HİZMETLER	MİMAR	1	1	10.06.2019	419
1531	TEKNİK HİZMETLER	MİMAR	1	1	10.02.2020	105
1532	TEKNİK HİZMETLER	MİMAR	1	1	13.07.2020	366
1533	TEKNİK HİZMETLER	MİMAR	1	1	14.08.2020	622
1534	TEKNİK HİZMETLER	MİMAR	1	1	16.09.2020	737
1535	TEKNİK HİZMETLER	MİMAR	1	1	09.11.2020	975
1536	TEKNİK HİZMETLER	MİMAR	1	1	11.01.2021	3
1537	TEKNİK HİZMETLER	MİMAR	1	1	08.02.2021	106
1538	TEKNİK HİZMETLER	MİMAR	1	2	08.03.2021	197
1539	TEKNİK HİZMETLER	MİMAR	1	1	12.07.2021	722
1540	TEKNİK HİZMETLER	MİMAR	1	3	16.03.2007	287
1541	TEKNİK HİZMETLER	MİMAR	1	1	10.03.2014	198
1542	TEKNİK HİZMETLER	MİMAR	1	3	16.05.2014	456
1543	TEKNİK HİZMETLER	MİMAR	1	2	12.08.2015	762
1544	TEKNİK HİZMETLER	MİMAR	1	2	19.09.2016	873
1545	TEKNİK HİZMETLER	MİMAR	2	1	13.07.2016	718
1546	TEKNİK HİZMETLER	MİMAR	2	1	08.10.2018	1132
1547	TEKNİK HİZMETLER	MİMAR	2	1	12.11.2018	1203
1548	TEKNİK HİZMETLER	MİMAR	2	1	10.12.2018	1349
1549	TEKNİK HİZMETLER	MİMAR	2	1	11.02.2019	88
1550	TEKNİK HİZMETLER	MİMAR	2	4	11.03.2019	170
1551	TEKNİK HİZMETLER	MİMAR	2	1	13.05.2019	339
1552	TEKNİK HİZMETLER	MİMAR	2	1	10.06.2019	419
1553	TEKNİK HİZMETLER	MİMAR	2	2	15.08.2019	626
1554	TEKNİK HİZMETLER	MİMAR	2	1	11.11.2019	919
1555	TEKNİK HİZMETLER	MİMAR	2	1	09.03.2020	223
1556	TEKNİK HİZMETLER	MİMAR	2	1	12.10.2020	789
1557	TEKNİK HİZMETLER	MİMAR	2	2	12.04.2021	317
1558	TEKNİK HİZMETLER	MİMAR	2	1	14.06.2013	853
1559	TEKNİK HİZMETLER	MİMAR	2	2	16.05.2014	456
1560	TEKNİK HİZMETLER	MİMAR	3	1	10.09.2018	983
1561	TEKNİK HİZMETLER	MİMAR	3	1	08.10.2018	1132
1562	TEKNİK HİZMETLER	MİMAR	3	1	11.09.2019	770
1563	TEKNİK HİZMETLER	MİMAR	3	1	14.10.2019	815
1564	TEKNİK HİZMETLER	MİMAR	3	1	09.12.2019	1070
1565	TEKNİK HİZMETLER	MİMAR	3	1	09.03.2020	223
1566	TEKNİK HİZMETLER	MİMAR	3	1	09.11.2020	975
1567	TEKNİK HİZMETLER	MİMAR	3	1	14.12.2020	1104
1568	TEKNİK HİZMETLER	MİMAR	3	1	12.04.2021	317
1569	TEKNİK HİZMETLER	MİMAR	3	1	24.05.2021	479
1570	TEKNİK HİZMETLER	MİMAR	3	1	09.04.2007	328
1571	TEKNİK HİZMETLER	MİMAR	3	1	16.05.2014	456
1572	TEKNİK HİZMETLER	MİMAR	4	1	10.09.2018	983
1573	TEKNİK HİZMETLER	MİMAR	4	1	11.02.2019	88
1574	TEKNİK HİZMETLER	MİMAR	4	2	11.03.2019	170
1575	TEKNİK HİZMETLER	MİMAR	4	1	08.07.2019	530
1576	TEKNİK HİZMETLER	MİMAR	4	1	12.04.2021	317
1577	TEKNİK HİZMETLER	MİMAR	4	5	16.05.2014	456
1578	TEKNİK HİZMETLER	MİMAR	4	1	12.09.2014	822
1579	TEKNİK HİZMETLER	MİMAR	5	1	13.09.2013	1185
1580	TEKNİK HİZMETLER	MİMAR	5	1	16.05.2014	456
1581	TEKNİK HİZMETLER	MİMAR	5	3	16.05.2014	456
1582	TEKNİK HİZMETLER	MİMAR	5	5	11.03.2015	263
1583	TEKNİK HİZMETLER	MÜHENDİS	1	1	16.03.2007	287
1584	TEKNİK HİZMETLER	MÜHENDİS	1	1	16.03.2007	287
1585	TEKNİK HİZMETLER	MÜHENDİS	1	1	16.05.2014	456
1586	TEKNİK HİZMETLER	MÜHENDİS	1	1	08.02.2021	106
1587	TEKNİK HİZMETLER	MÜHENDİS	1	1	12.07.2021	722
1588	TEKNİK HİZMETLER	MÜHENDİS	1	36	16.03.2007	287
1589	TEKNİK HİZMETLER	MÜHENDİS	1	3	09.04.2007	328
1590	TEKNİK HİZMETLER	MÜHENDİS	1	1	14.09.2007	2094
1591	TEKNİK HİZMETLER	MÜHENDİS	1	4	10.11.2008	2011
1592	TEKNİK HİZMETLER	MÜHENDİS	1	3	10.05.2010	642
1593	TEKNİK HİZMETLER	MÜHENDİS	1	3	14.01.2011	61
1594	TEKNİK HİZMETLER	MÜHENDİS	1	2	17.06.2011	515

K-1 CETVELİ
İHDAS OLUNAN MEMUR KADROLARINI GÖSTERİR CETVEL

Sıra No	Sınıfı	Görev Ünvanı	Derece	Adet	Kadrolarla İlgili Belediye Meclisinin Kararı	
					Onay Tarihi	Sayısı
1595	TEKNİK HİZMETLER	MÜHENDİS	1	1	14.03.2012	242
1596	TEKNİK HİZMETLER	MÜHENDİS	1	1	18.05.2012	501
1597	TEKNİK HİZMETLER	MÜHENDİS	1	3	10.03.2014	198
1598	TEKNİK HİZMETLER	MÜHENDİS	1	1	18.04.2014	372
1599	TEKNİK HİZMETLER	MÜHENDİS	1	1	16.05.2014	456
1600	TEKNİK HİZMETLER	MÜHENDİS	1	1	11.02.2015	173
1601	TEKNİK HİZMETLER	MÜHENDİS	1	1	10.06.2015	601
1602	TEKNİK HİZMETLER	MÜHENDİS	1	1	14.09.2015	841
1603	TEKNİK HİZMETLER	MÜHENDİS	1	14	08.02.2016	127
1604	TEKNİK HİZMETLER	MÜHENDİS	1	1	09.05.2016	444
1605	TEKNİK HİZMETLER	MÜHENDİS	1	1	13.06.2016	543
1606	TEKNİK HİZMETLER	MÜHENDİS	1	5	13.07.2016	718
1607	TEKNİK HİZMETLER	MÜHENDİS	1	2	12.12.2016	1220
1608	TEKNİK HİZMETLER	MÜHENDİS	1	3	11.01.2017	55
1609	TEKNİK HİZMETLER	MÜHENDİS	1	2	13.03.2017	227
1610	TEKNİK HİZMETLER	MÜHENDİS	1	1	10.04.2017	326
1611	TEKNİK HİZMETLER	MÜHENDİS	1	1	11.10.2017	1187
1612	TEKNİK HİZMETLER	MÜHENDİS	1	2	13.11.2017	1224
1613	TEKNİK HİZMETLER	MÜHENDİS	1	3	15.12.2017	1429
1614	TEKNİK HİZMETLER	MÜHENDİS	1	1	12.03.2018	176
1615	TEKNİK HİZMETLER	MÜHENDİS	1	1	14.05.2018	551
1616	TEKNİK HİZMETLER	MÜHENDİS	1	1	11.06.2018	666
1617	TEKNİK HİZMETLER	MÜHENDİS	1	2	09.07.2018	775
1618	TEKNİK HİZMETLER	MÜHENDİS	1	1	13.08.2018	866
1619	TEKNİK HİZMETLER	MÜHENDİS	1	2	10.09.2018	983
1620	TEKNİK HİZMETLER	MÜHENDİS	1	4	08.10.2018	1132
1621	TEKNİK HİZMETLER	MÜHENDİS	1	2	12.11.2018	1203
1622	TEKNİK HİZMETLER	MÜHENDİS	1	1	10.12.2018	1349
1623	TEKNİK HİZMETLER	MÜHENDİS	1	2	14.01.2019	03
1624	TEKNİK HİZMETLER	MÜHENDİS	1	1	15.04.2019	289
1625	TEKNİK HİZMETLER	MÜHENDİS	1	1	10.06.2019	419
1626	TEKNİK HİZMETLER	MÜHENDİS	1	4	08.07.2019	530
1627	TEKNİK HİZMETLER	MÜHENDİS	1	1	15.08.2019	626
1628	TEKNİK HİZMETLER	MÜHENDİS	1	2	11.11.2019	919
1629	TEKNİK HİZMETLER	MÜHENDİS	1	2	09.12.2019	1070
1630	TEKNİK HİZMETLER	MÜHENDİS	1	5	13.07.2020	366
1631	TEKNİK HİZMETLER	MÜHENDİS	1	4	14.08.2020	622
1632	TEKNİK HİZMETLER	MÜHENDİS	1	4	16.09.2020	737
1633	TEKNİK HİZMETLER	MÜHENDİS	1	1	12.10.2020	789
1634	TEKNİK HİZMETLER	MÜHENDİS	1	1	14.10.2020	859
1635	TEKNİK HİZMETLER	MÜHENDİS	1	2	09.11.2020	975
1636	TEKNİK HİZMETLER	MÜHENDİS	1	2	14.12.2020	1104
1637	TEKNİK HİZMETLER	MÜHENDİS	1	2	11.01.2021	3
1638	TEKNİK HİZMETLER	MÜHENDİS	1	2	08.02.2021	106
1639	TEKNİK HİZMETLER	MÜHENDİS	1	1	08.03.2021	197
1640	TEKNİK HİZMETLER	MÜHENDİS	1	4	12.04.2021	317
1641	TEKNİK HİZMETLER	MÜHENDİS	1	2	24.05.2021	479
1642	TEKNİK HİZMETLER	MÜHENDİS	1	3	14.06.2021	621
1643	TEKNİK HİZMETLER	MÜHENDİS	1	1	12.07.2021	722
1644	TEKNİK HİZMETLER	MÜHENDİS	1	3	16.03.2007	287
1645	TEKNİK HİZMETLER	MÜHENDİS	1	2	09.04.2007	328
1646	TEKNİK HİZMETLER	MÜHENDİS	1	1	13.08.2007	829
1647	TEKNİK HİZMETLER	MÜHENDİS	1	1	14.03.2012	242
1648	TEKNİK HİZMETLER	MÜHENDİS	1	8	13.05.2013	661
1649	TEKNİK HİZMETLER	MÜHENDİS	1	1	09.09.2013	1112
1650	TEKNİK HİZMETLER	MÜHENDİS	1	1	10.03.2014	198
1651	TEKNİK HİZMETLER	MÜHENDİS	1	8	16.05.2014	456
1652	TEKNİK HİZMETLER	MÜHENDİS	1	7	12.08.2015	762
1653	TEKNİK HİZMETLER	MÜHENDİS	1	4	16.09.2015	901
1654	TEKNİK HİZMETLER	MÜHENDİS	1	3	12.10.2015	967
1655	TEKNİK HİZMETLER	MÜHENDİS	1	4	16.12.2015	1296
1656	TEKNİK HİZMETLER	MÜHENDİS	1	1	08.02.2016	127
1657	TEKNİK HİZMETLER	MÜHENDİS	1	3	19.09.2016	873
1658	TEKNİK HİZMETLER	MÜHENDİS	1	9	13.02.2017	115
1659	TEKNİK HİZMETLER	MÜHENDİS	1	2	10.04.2017	326
1660	TEKNİK HİZMETLER	MÜHENDİS	2	1	10.02.2020	105
1661	TEKNİK HİZMETLER	MÜHENDİS	2	1	10.09.2018	983
1662	TEKNİK HİZMETLER	MÜHENDİS	2	2	08.10.2018	1132
1663	TEKNİK HİZMETLER	MÜHENDİS	2	5	12.11.2018	1203
1664	TEKNİK HİZMETLER	MÜHENDİS	2	4	10.12.2018	1349
1665	TEKNİK HİZMETLER	MÜHENDİS	2	3	14.01.2019	03
1666	TEKNİK HİZMETLER	MÜHENDİS	2	2	11.02.2019	88
1667	TEKNİK HİZMETLER	MÜHENDİS	2	1	15.04.2019	289
1668	TEKNİK HİZMETLER	MÜHENDİS	2	4	13.05.2019	339
1669	TEKNİK HİZMETLER	MÜHENDİS	2	2	10.06.2019	419
1670	TEKNİK HİZMETLER	MÜHENDİS	2	3	08.07.2019	530

K-1 CETVELİ
İHDAS OLUNAN MEMUR KADROLARINI GÖSTERİR CETVEL

Sıra No	Sınıfı	Görev Ünvanı	Derece	Adet	Kadrolarla İlgili Belediye Meclisinin Kararı	
					Onay Tarihi	Sayısı
1671	TEKNİK HİZMETLER	MÜHENDİS	2	2	15.08.2019	626
1672	TEKNİK HİZMETLER	MÜHENDİS	2	2	11.09.2019	770
1673	TEKNİK HİZMETLER	MÜHENDİS	2	1	14.10.2019	815
1674	TEKNİK HİZMETLER	MÜHENDİS	2	1	18.10.2019	885
1675	TEKNİK HİZMETLER	MÜHENDİS	2	2	11.11.2019	919
1676	TEKNİK HİZMETLER	MÜHENDİS	2	7	09.12.2019	1070
1677	TEKNİK HİZMETLER	MÜHENDİS	2	2	13.01.2020	8
1678	TEKNİK HİZMETLER	MÜHENDİS	2	2	10.02.2020	105
1679	TEKNİK HİZMETLER	MÜHENDİS	2	15	13.07.2020	366
1680	TEKNİK HİZMETLER	MÜHENDİS	2	7	14.08.2020	622
1681	TEKNİK HİZMETLER	MÜHENDİS	2	6	16.09.2020	737
1682	TEKNİK HİZMETLER	MÜHENDİS	2	3	12.10.2020	789
1683	TEKNİK HİZMETLER	MÜHENDİS	2	4	09.11.2020	975
1684	TEKNİK HİZMETLER	MÜHENDİS	2	6	14.12.2020	1104
1685	TEKNİK HİZMETLER	MÜHENDİS	2	2	11.01.2021	3
1686	TEKNİK HİZMETLER	MÜHENDİS	2	3	08.02.2021	106
1687	TEKNİK HİZMETLER	MÜHENDİS	2	4	08.03.2021	197
1688	TEKNİK HİZMETLER	MÜHENDİS	2	4	12.04.2021	317
1689	TEKNİK HİZMETLER	MÜHENDİS	2	3	24.05.2021	479
1690	TEKNİK HİZMETLER	MÜHENDİS	2	4	14.06.2021	621
1691	TEKNİK HİZMETLER	MÜHENDİS	2	3	12.07.2021	722
1692	TEKNİK HİZMETLER	MÜHENDİS	2	1	10.03.2014	198
1693	TEKNİK HİZMETLER	MÜHENDİS	2	7	16.05.2014	456
1694	TEKNİK HİZMETLER	MÜHENDİS	2	1	08.02.2016	127
1695	TEKNİK HİZMETLER	MÜHENDİS	3	1	11.04.2016	353
1696	TEKNİK HİZMETLER	MÜHENDİS	3	1	11.11.2019	919
1697	TEKNİK HİZMETLER	MÜHENDİS	3	1	14.10.2020	859
1698	TEKNİK HİZMETLER	MÜHENDİS	3	1	13.03.2017	227
1699	TEKNİK HİZMETLER	MÜHENDİS	3	1	10.04.2017	326
1700	TEKNİK HİZMETLER	MÜHENDİS	3	1	12.06.2017	562
1701	TEKNİK HİZMETLER	MÜHENDİS	3	1	14.08.2017	963
1702	TEKNİK HİZMETLER	MÜHENDİS	3	1	11.10.2017	1187
1703	TEKNİK HİZMETLER	MÜHENDİS	3	6	09.07.2018	775
1704	TEKNİK HİZMETLER	MÜHENDİS	3	3	13.08.2018	866
1705	TEKNİK HİZMETLER	MÜHENDİS	3	7	10.09.2018	983
1706	TEKNİK HİZMETLER	MÜHENDİS	3	3	08.10.2018	1132
1707	TEKNİK HİZMETLER	MÜHENDİS	3	5	12.11.2018	1203
1708	TEKNİK HİZMETLER	MÜHENDİS	3	4	10.12.2018	1349
1709	TEKNİK HİZMETLER	MÜHENDİS	3	3	14.01.2019	03
1710	TEKNİK HİZMETLER	MÜHENDİS	3	3	11.02.2019	88
1711	TEKNİK HİZMETLER	MÜHENDİS	3	7	11.03.2019	170
1712	TEKNİK HİZMETLER	MÜHENDİS	3	1	15.04.2019	289
1713	TEKNİK HİZMETLER	MÜHENDİS	3	3	13.05.2019	339
1714	TEKNİK HİZMETLER	MÜHENDİS	3	1	10.06.2019	419
1715	TEKNİK HİZMETLER	MÜHENDİS	3	3	08.07.2019	530
1716	TEKNİK HİZMETLER	MÜHENDİS	3	3	15.08.2019	626
1717	TEKNİK HİZMETLER	MÜHENDİS	3	5	11.09.2019	770
1718	TEKNİK HİZMETLER	MÜHENDİS	3	1	14.10.2019	815
1719	TEKNİK HİZMETLER	MÜHENDİS	3	3	11.11.2019	919
1720	TEKNİK HİZMETLER	MÜHENDİS	3	2	09.12.2019	1070
1721	TEKNİK HİZMETLER	MÜHENDİS	3	2	13.01.2020	8
1722	TEKNİK HİZMETLER	MÜHENDİS	3	3	10.02.2020	105
1723	TEKNİK HİZMETLER	MÜHENDİS	3	1	09.03.2020	223
1724	TEKNİK HİZMETLER	MÜHENDİS	3	3	13.07.2020	366
1725	TEKNİK HİZMETLER	MÜHENDİS	3	1	14.08.2020	622
1726	TEKNİK HİZMETLER	MÜHENDİS	3	3	16.09.2020	737
1727	TEKNİK HİZMETLER	MÜHENDİS	3	2	12.10.2020	789
1728	TEKNİK HİZMETLER	MÜHENDİS	3	3	09.11.2020	975
1729	TEKNİK HİZMETLER	MÜHENDİS	3	1	14.12.2020	1104
1730	TEKNİK HİZMETLER	MÜHENDİS	3	3	11.01.2021	3
1731	TEKNİK HİZMETLER	MÜHENDİS	3	4	08.02.2021	106
1732	TEKNİK HİZMETLER	MÜHENDİS	3	2	12.04.2021	317
1733	TEKNİK HİZMETLER	MÜHENDİS	3	2	14.06.2021	621
1734	TEKNİK HİZMETLER	MÜHENDİS	3	2	12.07.2021	722
1735	TEKNİK HİZMETLER	MÜHENDİS	3	1	14.01.2011	61
1736	TEKNİK HİZMETLER	MÜHENDİS	3	15	16.05.2014	456
1737	TEKNİK HİZMETLER	MÜHENDİS	3	1	18.07.2014	694
1738	TEKNİK HİZMETLER	MÜHENDİS	3	1	15.05.2015	500
1739	TEKNİK HİZMETLER	MÜHENDİS	3	1	09.11.2015	1061
1740	TEKNİK HİZMETLER	MÜHENDİS	3	9	23.11.2015	1226
1741	TEKNİK HİZMETLER	MÜHENDİS	3	1	11.04.2016	353
1742	TEKNİK HİZMETLER	MÜHENDİS	4	1	10.12.2018	1349
1743	TEKNİK HİZMETLER	MÜHENDİS	4	1	14.01.2019	03
1744	TEKNİK HİZMETLER	MÜHENDİS	4	2	11.02.2019	88
1745	TEKNİK HİZMETLER	MÜHENDİS	4	3	11.03.2019	170
1746	TEKNİK HİZMETLER	MÜHENDİS	4	1	15.04.2019	289

K-1 CETVELİ
İHDAS OLUNAN MEMUR KADROLARINI GÖSTERİR CETVEL

Sıra No	Sınıfı	Görev Ünvanı	Derece	Adet	Kadrolarla İlgili Belediye Meclisinin Kararı	
					Onay Tarihi	Sayısı
1747	TEKNİK HİZMETLER	MÜHENDİS	4	1	10.06.2019	419
1748	TEKNİK HİZMETLER	MÜHENDİS	4	2	08.07.2019	530
1749	TEKNİK HİZMETLER	MÜHENDİS	4	4	11.09.2019	770
1750	TEKNİK HİZMETLER	MÜHENDİS	4	1	14.10.2019	815
1751	TEKNİK HİZMETLER	MÜHENDİS	4	1	13.01.2020	8
1752	TEKNİK HİZMETLER	MÜHENDİS	4	4	09.03.2020	223
1753	TEKNİK HİZMETLER	MÜHENDİS	4	5	13.07.2020	366
1754	TEKNİK HİZMETLER	MÜHENDİS	4	2	16.09.2020	737
1755	TEKNİK HİZMETLER	MÜHENDİS	4	1	14.10.2020	859
1756	TEKNİK HİZMETLER	MÜHENDİS	4	1	08.02.2021	106
1757	TEKNİK HİZMETLER	MÜHENDİS	4	1	24.05.2021	479
1758	TEKNİK HİZMETLER	MÜHENDİS	4	1	14.06.2021	621
1759	TEKNİK HİZMETLER	MÜHENDİS	4	1	09.04.2007	328
1760	TEKNİK HİZMETLER	MÜHENDİS	4	9	16.05.2014	456
1761	TEKNİK HİZMETLER	MÜHENDİS	4	1	08.02.2016	127
1762	TEKNİK HİZMETLER	MÜHENDİS	4	13	08.08.2016	755
1763	TEKNİK HİZMETLER	MÜHENDİS	5	1	13.09.2013	1185
1764	TEKNİK HİZMETLER	MÜHENDİS	5	1	11.11.2019	919
1765	TEKNİK HİZMETLER	MÜHENDİS	5	1	09.12.2019	1070
1766	TEKNİK HİZMETLER	MÜHENDİS	5	1	16.03.2007	287
1767	TEKNİK HİZMETLER	MÜHENDİS	5	1	14.01.2013	10
1768	TEKNİK HİZMETLER	MÜHENDİS	5	2	13.09.2013	1185
1769	TEKNİK HİZMETLER	MÜHENDİS	5	14	16.05.2014	456
1770	TEKNİK HİZMETLER	MÜHENDİS	5	1	11.01.2017	55
1771	TEKNİK HİZMETLER	MÜHENDİS	5	2	10.04.2017	326
1772	TEKNİK HİZMETLER	MÜHENDİS	5	1	10.01.2018	39
1773	TEKNİK HİZMETLER	MÜHENDİS	6	1	14.09.2012	846
1774	TEKNİK HİZMETLER	MÜHENDİS	6	1	09.04.2007	328
1775	TEKNİK HİZMETLER	MÜHENDİS	6	2	13.08.2012	725
1776	TEKNİK HİZMETLER	MÜHENDİS	6	3	16.05.2014	456
1777	TEKNİK HİZMETLER	MÜHENDİS	6	1	16.12.2015	1296
1778	TEKNİK HİZMETLER	MÜHENDİS	6	1	13.01.2020	8
1779	TEKNİK HİZMETLER	MÜHENDİS	7	1	11.01.2017	55
1780	TEKNİK HİZMETLER	PROGRAMCI	3	1	10.02.2020	105
1781	TEKNİK HİZMETLER	PROGRAMCI	3	1	13.07.2020	366
1782	TEKNİK HİZMETLER	PROGRAMCI	3	1	12.04.2021	317
1783	TEKNİK HİZMETLER	PROGRAMCI	3	2	12.07.2021	722
1784	TEKNİK HİZMETLER	PROGRAMCI	4	1	08.10.2018	1132
1785	TEKNİK HİZMETLER	PROGRAMCI	4	1	11.09.2019	770
1786	TEKNİK HİZMETLER	PROGRAMCI	5	1	11.02.2019	88
1787	TEKNİK HİZMETLER	PROGRAMCI	5	1	13.01.2020	8
1788	TEKNİK HİZMETLER	PROGRAMCI	6	1	16.05.2014	456
1789	TEKNİK HİZMETLER	RESTORATÖR	1	1	10.12.2018	1349
1790	TEKNİK HİZMETLER	RESTORATÖR	2	1	15.08.2019	626
1791	TEKNİK HİZMETLER	RESTORATÖR	4	1	12.07.2021	722
1792	TEKNİK HİZMETLER	RESTORATÖR	4	1	09.11.2020	975
1793	TEKNİK HİZMETLER	RESTORATÖR	4	1	08.02.2021	106
1794	TEKNİK HİZMETLER	RESTORATÖR	4	1	19.09.2016	873
1795	TEKNİK HİZMETLER	RESTORATÖR	6	1	13.09.2013	1185
1796	TEKNİK HİZMETLER	SANAT TARİHÇİSİ	1	1	08.10.2018	1132
1797	TEKNİK HİZMETLER	SANAT TARİHÇİSİ	3	1	09.12.2019	1070
1798	TEKNİK HİZMETLER	SANAT TARİHÇİSİ	4	1	08.03.2021	197
1799	TEKNİK HİZMETLER	SANAT TARİHÇİSİ	6	1	16.05.2014	456
1800	TEKNİK HİZMETLER	SOSYOLOG	1	1	09.05.2016	444
1801	TEKNİK HİZMETLER	SOSYOLOG	1	1	11.09.2019	770
1802	TEKNİK HİZMETLER	SOSYOLOG	1	1	14.12.2011	1056
1803	TEKNİK HİZMETLER	SOSYOLOG	2	1	09.11.2020	975
1804	TEKNİK HİZMETLER	SOSYOLOG	2	1	14.12.2020	1104
1805	TEKNİK HİZMETLER	SOSYOLOG	3	1	12.06.2017	562
1806	TEKNİK HİZMETLER	SOSYOLOG	3	1	10.09.2018	983
1807	TEKNİK HİZMETLER	SOSYOLOG	3	1	14.01.2019	03
1808	TEKNİK HİZMETLER	SOSYOLOG	3	2	11.09.2019	770
1809	TEKNİK HİZMETLER	SOSYOLOG	3	1	13.07.2020	366
1810	TEKNİK HİZMETLER	SOSYOLOG	3	1	08.03.2021	197
1811	TEKNİK HİZMETLER	SOSYOLOG	3	1	14.06.2021	621
1812	TEKNİK HİZMETLER	SOSYOLOG	3	1	08.08.2011	657
1813	TEKNİK HİZMETLER	SOSYOLOG	4	1	11.03.2019	170
1814	TEKNİK HİZMETLER	SOSYOLOG	4	1	13.05.2019	339
1815	TEKNİK HİZMETLER	SOSYOLOG	4	1	10.06.2019	419
1816	TEKNİK HİZMETLER	SOSYOLOG	4	1	13.07.2020	366
1817	TEKNİK HİZMETLER	SOSYOLOG	4	3	08.08.2016	755
1818	TEKNİK HİZMETLER	SOSYOLOG	5	1	16.05.2014	456
1819	TEKNİK HİZMETLER	SOSYOLOG	5	1	12.07.2021	722
1820	TEKNİK HİZMETLER	SOSYOLOG	5	1	16.05.2014	456
1821	TEKNİK HİZMETLER	SOSYOLOG	5	1	11.01.2021	4
1822	TEKNİK HİZMETLER	SOSYOLOG	5	1	12.04.2021	317

K-1 CETVELİ
İHDAS OLUNAN MEMUR KADROLARINI GÖSTERİR CETVEL

Sıra No	Sınıfı	Görev Ünvanı	Derece	Adet	Kadrolarla İlgili Belediye Meclisinin Kararı	
					Onay Tarihi	Sayısı
1823	TEKNİK HİZMETLER	SOSYOLOG	5	2	16.05.2014	456
1824	TEKNİK HİZMETLER	ŞEHİR PLANCISI	1	1	16.05.2014	456
1825	TEKNİK HİZMETLER	ŞEHİR PLANCISI	1	1	12.07.2021	722
1826	TEKNİK HİZMETLER	ŞEHİR PLANCISI	1	3	16.03.2007	287
1827	TEKNİK HİZMETLER	ŞEHİR PLANCISI	1	1	12.04.2007	374
1828	TEKNİK HİZMETLER	ŞEHİR PLANCISI	1	2	10.03.2014	198
1829	TEKNİK HİZMETLER	ŞEHİR PLANCISI	1	1	11.02.2015	173
1830	TEKNİK HİZMETLER	ŞEHİR PLANCISI	1	3	08.02.2016	127
1831	TEKNİK HİZMETLER	ŞEHİR PLANCISI	1	1	12.06.2017	562
1832	TEKNİK HİZMETLER	ŞEHİR PLANCISI	1	1	10.12.2018	1349
1833	TEKNİK HİZMETLER	ŞEHİR PLANCISI	1	1	10.06.2019	419
1834	TEKNİK HİZMETLER	ŞEHİR PLANCISI	1	1	15.08.2019	626
1835	TEKNİK HİZMETLER	ŞEHİR PLANCISI	1	2	16.09.2020	737
1836	TEKNİK HİZMETLER	ŞEHİR PLANCISI	1	1	09.11.2020	975
1837	TEKNİK HİZMETLER	ŞEHİR PLANCISI	1	1	11.01.2021	3
1838	TEKNİK HİZMETLER	ŞEHİR PLANCISI	1	1	08.03.2021	197
1839	TEKNİK HİZMETLER	ŞEHİR PLANCISI	1	1	12.03.2021	252
1840	TEKNİK HİZMETLER	ŞEHİR PLANCISI	1	1	16.03.2007	287
1841	TEKNİK HİZMETLER	ŞEHİR PLANCISI	1	2	12.04.2007	374
1842	TEKNİK HİZMETLER	ŞEHİR PLANCISI	1	1	18.05.2012	501
1843	TEKNİK HİZMETLER	ŞEHİR PLANCISI	1	4	16.05.2014	456
1844	TEKNİK HİZMETLER	ŞEHİR PLANCISI	1	1	13.01.2020	8
1845	TEKNİK HİZMETLER	ŞEHİR PLANCISI	2	1	10.12.2018	1349
1846	TEKNİK HİZMETLER	ŞEHİR PLANCISI	2	1	11.03.2019	170
1847	TEKNİK HİZMETLER	ŞEHİR PLANCISI	2	1	10.06.2019	419
1848	TEKNİK HİZMETLER	ŞEHİR PLANCISI	2	1	15.08.2019	626
1849	TEKNİK HİZMETLER	ŞEHİR PLANCISI	2	2	11.11.2019	919
1850	TEKNİK HİZMETLER	ŞEHİR PLANCISI	2	1	13.01.2020	8
1851	TEKNİK HİZMETLER	ŞEHİR PLANCISI	2	1	13.07.2020	366
1852	TEKNİK HİZMETLER	ŞEHİR PLANCISI	2	2	16.09.2020	737
1853	TEKNİK HİZMETLER	ŞEHİR PLANCISI	2	1	09.11.2020	975
1854	TEKNİK HİZMETLER	ŞEHİR PLANCISI	2	1	11.01.2021	3
1855	TEKNİK HİZMETLER	ŞEHİR PLANCISI	2	1	08.02.2021	106
1856	TEKNİK HİZMETLER	ŞEHİR PLANCISI	2	1	14.06.2021	621
1857	TEKNİK HİZMETLER	ŞEHİR PLANCISI	2	1	16.05.2014	456
1858	TEKNİK HİZMETLER	ŞEHİR PLANCISI	3	1	12.07.2021	722
1859	TEKNİK HİZMETLER	ŞEHİR PLANCISI	3	1	14.01.2019	03
1860	TEKNİK HİZMETLER	ŞEHİR PLANCISI	3	1	15.04.2019	289
1861	TEKNİK HİZMETLER	ŞEHİR PLANCISI	3	1	11.09.2019	770
1862	TEKNİK HİZMETLER	ŞEHİR PLANCISI	3	1	18.10.2019	885
1863	TEKNİK HİZMETLER	ŞEHİR PLANCISI	3	1	11.11.2019	919
1864	TEKNİK HİZMETLER	ŞEHİR PLANCISI	3	2	09.12.2019	1070
1865	TEKNİK HİZMETLER	ŞEHİR PLANCISI	3	1	09.03.2020	223
1866	TEKNİK HİZMETLER	ŞEHİR PLANCISI	3	1	13.07.2020	366
1867	TEKNİK HİZMETLER	ŞEHİR PLANCISI	3	2	14.08.2020	622
1868	TEKNİK HİZMETLER	ŞEHİR PLANCISI	3	2	11.01.2021	3
1869	TEKNİK HİZMETLER	ŞEHİR PLANCISI	3	1	16.05.2014	456
1870	TEKNİK HİZMETLER	ŞEHİR PLANCISI	3	2	23.11.2015	1226
1871	TEKNİK HİZMETLER	ŞEHİR PLANCISI	4	2	12.07.2021	722
1872	TEKNİK HİZMETLER	ŞEHİR PLANCISI	4	1	10.12.2018	1349
1873	TEKNİK HİZMETLER	ŞEHİR PLANCISI	4	1	14.10.2019	815
1874	TEKNİK HİZMETLER	ŞEHİR PLANCISI	4	1	10.02.2020	105
1875	TEKNİK HİZMETLER	ŞEHİR PLANCISI	4	1	16.05.2014	456
1876	TEKNİK HİZMETLER	ŞEHİR PLANCISI	5	1	09.04.2007	328
1877	TEKNİK HİZMETLER	ŞEHİR PLANCISI	5	3	13.09.2013	1185
1878	TEKNİK HİZMETLER	ŞEHİR PLANCISI	5	1	08.07.2019	530
1879	TEKNİK HİZMETLER	ŞEHİR PLANCISI	5	1	14.06.2021	621
1880	TEKNİK HİZMETLER	ŞEHİR PLANCISI	5	4	14.07.2015	699
1881	TEKNİK HİZMETLER	ŞEHİR PLANCISI	6	1	15.05.2015	500
1882	TEKNİK HİZMETLER	TEKNİK RESSAM	2	1	13.03.1997	97/9436
1883	TEKNİK HİZMETLER	TEKNİKER	1	1	16.03.2007	287
1884	TEKNİK HİZMETLER	TEKNİKER	1	1	15.10.2010	1104
1885	TEKNİK HİZMETLER	TEKNİKER	1	1	10.01.2011	15
1886	TEKNİK HİZMETLER	TEKNİKER	1	1	16.05.2014	456
1887	TEKNİK HİZMETLER	TEKNİKER	1	4	16.03.2007	287
1888	TEKNİK HİZMETLER	TEKNİKER	1	1	12.04.2007	374
1889	TEKNİK HİZMETLER	TEKNİKER	1	1	10.11.2008	2011
1890	TEKNİK HİZMETLER	TEKNİKER	1	7	10.01.2011	15
1891	TEKNİK HİZMETLER	TEKNİKER	1	2	16.05.2014	456
1892	TEKNİK HİZMETLER	TEKNİKER	1	1	11.02.2015	173
1893	TEKNİK HİZMETLER	TEKNİKER	1	2	10.06.2015	601
1894	TEKNİK HİZMETLER	TEKNİKER	1	1	14.09.2015	841
1895	TEKNİK HİZMETLER	TEKNİKER	1	8	08.02.2016	127
1896	TEKNİK HİZMETLER	TEKNİKER	1	1	09.05.2016	444
1897	TEKNİK HİZMETLER	TEKNİKER	1	1	13.07.2016	718
1898	TEKNİK HİZMETLER	TEKNİKER	1	2	12.12.2016	1220

K-1 CETVELİ
İHDAS OLUNAN MEMUR KADROLARINI GÖSTERİR CETVEL

Sıra No	Sınıfı	Görev Ünvanı	Derece	Adet	Kadrolarla İlgili Belediye Meclisinin Kararı	
					Onay Tarihi	Sayısı
1899	TEKNİK HİZMETLER	TEKNİKER	1	1	13.09.2017	1113
1900	TEKNİK HİZMETLER	TEKNİKER	1	1	10.09.2018	983
1901	TEKNİK HİZMETLER	TEKNİKER	1	1	14.01.2019	03
1902	TEKNİK HİZMETLER	TEKNİKER	1	1	08.07.2019	530
1903	TEKNİK HİZMETLER	TEKNİKER	1	1	14.10.2019	815
1904	TEKNİK HİZMETLER	TEKNİKER	1	1	11.11.2019	919
1905	TEKNİK HİZMETLER	TEKNİKER	1	1	09.12.2019	1070
1906	TEKNİK HİZMETLER	TEKNİKER	1	1	10.02.2020	105
1907	TEKNİK HİZMETLER	TEKNİKER	1	2	13.07.2020	366
1908	TEKNİK HİZMETLER	TEKNİKER	1	2	14.08.2020	622
1909	TEKNİK HİZMETLER	TEKNİKER	1	1	16.09.2020	737
1910	TEKNİK HİZMETLER	TEKNİKER	1	2	12.10.2020	789
1911	TEKNİK HİZMETLER	TEKNİKER	1	2	08.03.2021	197
1912	TEKNİK HİZMETLER	TEKNİKER	1	2	14.06.2021	621
1913	TEKNİK HİZMETLER	TEKNİKER	1	1	16.03.2007	287
1914	TEKNİK HİZMETLER	TEKNİKER	1	1	10.05.2010	642
1915	TEKNİK HİZMETLER	TEKNİKER	1	1	15.03.2013	512
1916	TEKNİK HİZMETLER	TEKNİKER	1	1	13.05.2013	661
1917	TEKNİK HİZMETLER	TEKNİKER	1	7	16.05.2014	456
1918	TEKNİK HİZMETLER	TEKNİKER	1	6	13.01.2016	58
1919	TEKNİK HİZMETLER	TEKNİKER	2	1	10.09.2018	983
1920	TEKNİK HİZMETLER	TEKNİKER	2	2	11.03.2019	170
1921	TEKNİK HİZMETLER	TEKNİKER	2	2	13.05.2019	339
1922	TEKNİK HİZMETLER	TEKNİKER	2	1	10.06.2019	419
1923	TEKNİK HİZMETLER	TEKNİKER	2	2	08.07.2019	530
1924	TEKNİK HİZMETLER	TEKNİKER	2	1	14.10.2019	815
1925	TEKNİK HİZMETLER	TEKNİKER	2	1	11.11.2019	919
1926	TEKNİK HİZMETLER	TEKNİKER	2	1	10.02.2020	105
1927	TEKNİK HİZMETLER	TEKNİKER	2	1	09.03.2020	223
1928	TEKNİK HİZMETLER	TEKNİKER	2	12	13.07.2020	366
1929	TEKNİK HİZMETLER	TEKNİKER	2	1	14.08.2020	622
1930	TEKNİK HİZMETLER	TEKNİKER	2	1	16.09.2020	737
1931	TEKNİK HİZMETLER	TEKNİKER	2	2	12.10.2020	789
1932	TEKNİK HİZMETLER	TEKNİKER	2	1	09.11.2020	975
1933	TEKNİK HİZMETLER	TEKNİKER	2	4	14.12.2020	1104
1934	TEKNİK HİZMETLER	TEKNİKER	2	2	11.01.2021	3
1935	TEKNİK HİZMETLER	TEKNİKER	2	2	08.02.2021	106
1936	TEKNİK HİZMETLER	TEKNİKER	2	2	08.03.2021	197
1937	TEKNİK HİZMETLER	TEKNİKER	2	2	12.04.2021	317
1938	TEKNİK HİZMETLER	TEKNİKER	2	3	24.05.2021	479
1939	TEKNİK HİZMETLER	TEKNİKER	2	2	14.06.2021	621
1940	TEKNİK HİZMETLER	TEKNİKER	2	1	12.07.2021	722
1941	TEKNİK HİZMETLER	TEKNİKER	3	1	11.02.2019	88
1942	TEKNİK HİZMETLER	TEKNİKER	3	1	12.07.2021	722
1943	TEKNİK HİZMETLER	TEKNİKER	3	1	11.04.2016	353
1944	TEKNİK HİZMETLER	TEKNİKER	3	1	12.12.2016	1220
1945	TEKNİK HİZMETLER	TEKNİKER	3	1	13.03.2017	227
1946	TEKNİK HİZMETLER	TEKNİKER	3	1	10.04.2017	326
1947	TEKNİK HİZMETLER	TEKNİKER	3	2	14.08.2017	963
1948	TEKNİK HİZMETLER	TEKNİKER	3	1	15.12.2017	1429
1949	TEKNİK HİZMETLER	TEKNİKER	3	1	09.07.2018	775
1950	TEKNİK HİZMETLER	TEKNİKER	3	2	10.09.2018	983
1951	TEKNİK HİZMETLER	TEKNİKER	3	4	12.11.2018	1203
1952	TEKNİK HİZMETLER	TEKNİKER	3	2	10.12.2018	1349
1953	TEKNİK HİZMETLER	TEKNİKER	3	1	14.01.2019	03
1954	TEKNİK HİZMETLER	TEKNİKER	3	2	11.02.2019	88
1955	TEKNİK HİZMETLER	TEKNİKER	3	1	11.03.2019	170
1956	TEKNİK HİZMETLER	TEKNİKER	3	4	15.04.2019	289
1957	TEKNİK HİZMETLER	TEKNİKER	3	1	13.05.2019	339
1958	TEKNİK HİZMETLER	TEKNİKER	3	1	10.06.2019	419
1959	TEKNİK HİZMETLER	TEKNİKER	3	4	08.07.2019	530
1960	TEKNİK HİZMETLER	TEKNİKER	3	1	15.08.2019	626
1961	TEKNİK HİZMETLER	TEKNİKER	3	2	11.09.2019	770
1962	TEKNİK HİZMETLER	TEKNİKER	3	3	11.11.2019	919
1963	TEKNİK HİZMETLER	TEKNİKER	3	5	13.01.2020	8
1964	TEKNİK HİZMETLER	TEKNİKER	3	3	10.02.2020	105
1965	TEKNİK HİZMETLER	TEKNİKER	3	9	09.03.2020	223
1966	TEKNİK HİZMETLER	TEKNİKER	3	9	13.07.2020	366
1967	TEKNİK HİZMETLER	TEKNİKER	3	7	14.08.2020	622
1968	TEKNİK HİZMETLER	TEKNİKER	3	6	16.09.2020	737
1969	TEKNİK HİZMETLER	TEKNİKER	3	4	12.10.2020	789
1970	TEKNİK HİZMETLER	TEKNİKER	3	5	14.12.2020	1104
1971	TEKNİK HİZMETLER	TEKNİKER	3	5	11.01.2021	3
1972	TEKNİK HİZMETLER	TEKNİKER	3	3	08.02.2021	106
1973	TEKNİK HİZMETLER	TEKNİKER	3	1	12.04.2021	317
1974	TEKNİK HİZMETLER	TEKNİKER	3	3	24.05.2021	479

K-1 CETVELİ
İHDAS OLUNAN MEMUR KADROLARINI GÖSTERİR CETVEL

Sıra No	Sınıfı	Görev Ünvanı	Derece	Adet	Kadrolarla İlgili Belediye Meclisinin Kararı	
					Onay Tarihi	Sayısı
1975	TEKNİK HİZMETLER	TEKNİKER	3	4	14.06.2021	621
1976	TEKNİK HİZMETLER	TEKNİKER	3	7	12.07.2021	722
1977	TEKNİK HİZMETLER	TEKNİKER	3	1	13.05.2013	661
1978	TEKNİK HİZMETLER	TEKNİKER	3	7	16.05.2014	456
1979	TEKNİK HİZMETLER	TEKNİKER	3	1	11.01.2017	55
1980	TEKNİK HİZMETLER	TEKNİKER	4	1	13.06.2016	543
1981	TEKNİK HİZMETLER	TEKNİKER	4	1	13.07.2020	366
1982	TEKNİK HİZMETLER	TEKNİKER	4	1	08.05.2017	431
1983	TEKNİK HİZMETLER	TEKNİKER	4	1	15.12.2017	1429
1984	TEKNİK HİZMETLER	TEKNİKER	4	1	10.01.2018	39
1985	TEKNİK HİZMETLER	TEKNİKER	4	1	11.06.2018	666
1986	TEKNİK HİZMETLER	TEKNİKER	4	9	08.10.2018	1132
1987	TEKNİK HİZMETLER	TEKNİKER	4	7	12.11.2018	1203
1988	TEKNİK HİZMETLER	TEKNİKER	4	2	10.12.2018	1349
1989	TEKNİK HİZMETLER	TEKNİKER	4	5	14.01.2019	03
1990	TEKNİK HİZMETLER	TEKNİKER	4	6	11.02.2019	88
1991	TEKNİK HİZMETLER	TEKNİKER	4	4	11.03.2019	170
1992	TEKNİK HİZMETLER	TEKNİKER	4	1	15.04.2019	289
1993	TEKNİK HİZMETLER	TEKNİKER	4	2	13.05.2019	339
1994	TEKNİK HİZMETLER	TEKNİKER	4	2	10.06.2019	419
1995	TEKNİK HİZMETLER	TEKNİKER	4	1	08.07.2019	530
1996	TEKNİK HİZMETLER	TEKNİKER	4	2	11.09.2019	770
1997	TEKNİK HİZMETLER	TEKNİKER	4	3	11.11.2019	919
1998	TEKNİK HİZMETLER	TEKNİKER	4	4	13.01.2020	8
1999	TEKNİK HİZMETLER	TEKNİKER	4	2	10.02.2020	105
2000	TEKNİK HİZMETLER	TEKNİKER	4	1	09.03.2020	223
2001	TEKNİK HİZMETLER	TEKNİKER	4	7	13.07.2020	366
2002	TEKNİK HİZMETLER	TEKNİKER	4	6	16.09.2020	737
2003	TEKNİK HİZMETLER	TEKNİKER	4	2	12.10.2020	789
2004	TEKNİK HİZMETLER	TEKNİKER	4	9	09.11.2020	975
2005	TEKNİK HİZMETLER	TEKNİKER	4	2	14.12.2020	1104
2006	TEKNİK HİZMETLER	TEKNİKER	4	6	08.02.2021	106
2007	TEKNİK HİZMETLER	TEKNİKER	4	2	12.04.2021	317
2008	TEKNİK HİZMETLER	TEKNİKER	4	1	24.05.2021	479
2009	TEKNİK HİZMETLER	TEKNİKER	4	3	08.08.2016	755
2010	TEKNİK HİZMETLER	TEKNİKER	4	1	10.01.2018	39
2011	TEKNİK HİZMETLER	TEKNİKER	5	1	16.03.2007	287
2012	TEKNİK HİZMETLER	TEKNİKER	5	1	13.08.2012	725
2013	TEKNİK HİZMETLER	TEKNİKER	5	6	16.05.2014	456
2014	TEKNİK HİZMETLER	TEKNİKER	5	11	11.03.2015	263
2015	TEKNİK HİZMETLER	TEKNİKER	6	2	13.09.2013	1185
2016	TEKNİK HİZMETLER	TEKNİKER	6	36	13.09.2013	1185
2017	TEKNİK HİZMETLER	TEKNİKER	7	1	16.05.2014	456
2018	TEKNİK HİZMETLER	TEKNİKER	7	1	16.12.2015	1296
2019	TEKNİK HİZMETLER	TEKNİKER	7	11	16.05.2014	456
2020	TEKNİK HİZMETLER	TEKNİKER	8	8	16.05.2014	456
2021	TEKNİK HİZMETLER	TEKNİSYEN	3	1	16.05.2014	456
2022	TEKNİK HİZMETLER	TEKNİSYEN	3	9	16.03.2007	287
2023	TEKNİK HİZMETLER	TEKNİSYEN	3	2	10.11.2008	2011
2024	TEKNİK HİZMETLER	TEKNİSYEN	3	2	10.05.2010	642
2025	TEKNİK HİZMETLER	TEKNİSYEN	3	2	14.01.2013	10
2026	TEKNİK HİZMETLER	TEKNİSYEN	3	1	12.08.2013	1013
2027	TEKNİK HİZMETLER	TEKNİSYEN	3	1	10.03.2014	198
2028	TEKNİK HİZMETLER	TEKNİSYEN	3	1	18.04.2014	372
2029	TEKNİK HİZMETLER	TEKNİSYEN	3	1	09.11.2015	1061
2030	TEKNİK HİZMETLER	TEKNİSYEN	3	1	08.02.2016	127
2031	TEKNİK HİZMETLER	TEKNİSYEN	3	2	13.07.2016	718
2032	TEKNİK HİZMETLER	TEKNİSYEN	3	1	12.06.2017	562
2033	TEKNİK HİZMETLER	TEKNİSYEN	3	1	12.07.2017	778
2034	TEKNİK HİZMETLER	TEKNİSYEN	3	1	11.10.2017	1187
2035	TEKNİK HİZMETLER	TEKNİSYEN	3	1	15.12.2017	1429
2036	TEKNİK HİZMETLER	TEKNİSYEN	3	1	12.02.2018	89
2037	TEKNİK HİZMETLER	TEKNİSYEN	3	1	09.07.2018	775
2038	TEKNİK HİZMETLER	TEKNİSYEN	3	1	13.08.2018	866
2039	TEKNİK HİZMETLER	TEKNİSYEN	3	1	11.02.2019	88
2040	TEKNİK HİZMETLER	TEKNİSYEN	3	1	11.03.2019	170
2041	TEKNİK HİZMETLER	TEKNİSYEN	3	1	13.05.2019	339
2042	TEKNİK HİZMETLER	TEKNİSYEN	3	2	08.07.2019	530
2043	TEKNİK HİZMETLER	TEKNİSYEN	3	1	15.08.2019	626
2044	TEKNİK HİZMETLER	TEKNİSYEN	3	1	11.09.2019	770
2045	TEKNİK HİZMETLER	TEKNİSYEN	3	1	13.07.2020	366
2046	TEKNİK HİZMETLER	TEKNİSYEN	3	2	14.08.2020	622
2047	TEKNİK HİZMETLER	TEKNİSYEN	3	2	12.10.2020	789
2048	TEKNİK HİZMETLER	TEKNİSYEN	3	1	08.02.2021	106
2049	TEKNİK HİZMETLER	TEKNİSYEN	3	1	08.03.2021	197
2050	TEKNİK HİZMETLER	TEKNİSYEN	3	2	12.07.2021	722

K-1 CETVELİ
İHDAS OLUNAN MEMUR KADROLARINI GÖSTERİR CETVEL

Sıra No	Sınıfı	Görev Ünvanı	Derece	Adet	Kadrolarla İlgili Belediye Meclisinin Kararı	
					Onay Tarihi	Sayısı
2051	TEKNİK HİZMETLER	TEKNİSYEN	3	1	12.04.2007	374
2052	TEKNİK HİZMETLER	TEKNİSYEN	3	1	16.05.2014	456
2053	TEKNİK HİZMETLER	TEKNİSYEN	4	1	11.02.2019	88
2054	TEKNİK HİZMETLER	TEKNİSYEN	4	1	13.05.2019	339
2055	TEKNİK HİZMETLER	TEKNİSYEN	4	2	11.09.2019	770
2056	TEKNİK HİZMETLER	TEKNİSYEN	4	1	10.02.2020	105
2057	TEKNİK HİZMETLER	TEKNİSYEN	4	2	09.03.2020	223
2058	TEKNİK HİZMETLER	TEKNİSYEN	4	1	13.07.2020	366
2059	TEKNİK HİZMETLER	TEKNİSYEN	4	1	14.08.2020	622
2060	TEKNİK HİZMETLER	TEKNİSYEN	4	2	16.09.2020	737
2061	TEKNİK HİZMETLER	TEKNİSYEN	4	1	09.11.2020	975
2062	TEKNİK HİZMETLER	TEKNİSYEN	4	1	14.12.2020	1104
2063	TEKNİK HİZMETLER	TEKNİSYEN	4	1	11.01.2021	3
2064	TEKNİK HİZMETLER	TEKNİSYEN	4	1	14.06.2021	621
2065	TEKNİK HİZMETLER	TEKNİSYEN	4	2	12.07.2021	722
2066	TEKNİK HİZMETLER	TEKNİSYEN	4	2	14.12.2011	1056
2067	TEKNİK HİZMETLER	TEKNİSYEN	4	1	16.05.2014	456
2068	TEKNİK HİZMETLER	TEKNİSYEN	5	1	12.04.2007	374
2069	TEKNİK HİZMETLER	TEKNİSYEN	5	1	08.08.2016	755
2070	TEKNİK HİZMETLER	TEKNİSYEN	5	1	14.01.2019	03
2071	TEKNİK HİZMETLER	TEKNİSYEN	5	1	15.08.2019	626
2072	TEKNİK HİZMETLER	TEKNİSYEN	5	1	13.07.2020	366
2073	TEKNİK HİZMETLER	TEKNİSYEN	5	4	16.09.2020	737
2074	TEKNİK HİZMETLER	TEKNİSYEN	5	1	12.10.2020	789
2075	TEKNİK HİZMETLER	TEKNİSYEN	5	1	24.05.2021	479
2076	TEKNİK HİZMETLER	TEKNİSYEN	6	1	08.02.2016	127
2077	TEKNİK HİZMETLER	TEKNİSYEN	6	13	08.02.2016	127
2078	TEKNİK HİZMETLER	TEKNİSYEN	6	2	11.04.2016	353
2079	TEKNİK HİZMETLER	TEKNİSYEN	6	1	13.06.2016	543
2080	TEKNİK HİZMETLER	TEKNİSYEN	6	1	16.04.2021	440
2081	TEKNİK HİZMETLER	TEKNİSYEN	6	1	16.03.2007	287
2082	TEKNİK HİZMETLER	TEKNİSYEN	7	1	12.12.2016	1220
2083	TEKNİK HİZMETLER	TEKNİSYEN	7	1	13.07.2016	718
2084	TEKNİK HİZMETLER	TEKNİSYEN	7	1	12.12.2016	1220
2085	TEKNİK HİZMETLER	TEKNİSYEN	7	3	11.01.2017	55
2086	TEKNİK HİZMETLER	TEKNİSYEN	7	1	13.03.2017	227
2087	TEKNİK HİZMETLER	TEKNİSYEN	7	1	10.04.2017	326
2088	TEKNİK HİZMETLER	TEKNİSYEN	7	2	08.05.2017	431
2089	TEKNİK HİZMETLER	TEKNİSYEN	7	1	12.06.2017	562
2090	TEKNİK HİZMETLER	TEKNİSYEN	7	2	12.07.2017	778
2091	TEKNİK HİZMETLER	TEKNİSYEN	7	1	14.08.2017	963
2092	TEKNİK HİZMETLER	TEKNİSYEN	7	2	13.09.2017	1113
2093	TEKNİK HİZMETLER	TEKNİSYEN	7	2	11.10.2017	1187
2094	TEKNİK HİZMETLER	TEKNİSYEN	7	1	13.11.2017	1224
2095	TEKNİK HİZMETLER	TEKNİSYEN	7	3	15.12.2017	1429
2096	TEKNİK HİZMETLER	TEKNİSYEN	7	1	10.01.2018	39
2097	TEKNİK HİZMETLER	TEKNİSYEN	7	1	14.05.2018	551
2098	TEKNİK HİZMETLER	TEKNİSYEN	7	2	11.06.2018	666
2099	TEKNİK HİZMETLER	TEKNİSYEN	7	3	09.07.2018	775
2100	TEKNİK HİZMETLER	TEKNİSYEN	7	1	13.08.2018	866
2101	TEKNİK HİZMETLER	TEKNİSYEN	7	1	10.09.2018	983
2102	TEKNİK HİZMETLER	TEKNİSYEN	7	2	08.10.2018	1132
2103	TEKNİK HİZMETLER	TEKNİSYEN	7	4	12.11.2018	1203
2104	TEKNİK HİZMETLER	TEKNİSYEN	7	2	14.01.2019	03
2105	TEKNİK HİZMETLER	TEKNİSYEN	7	1	11.03.2019	170
2106	TEKNİK HİZMETLER	TEKNİSYEN	7	1	10.06.2019	419
2107	TEKNİK HİZMETLER	TEKNİSYEN	7	1	15.08.2019	626
2108	TEKNİK HİZMETLER	TEKNİSYEN	7	1	11.09.2019	770
2109	TEKNİK HİZMETLER	TEKNİSYEN	7	3	14.10.2019	815
2110	TEKNİK HİZMETLER	TEKNİSYEN	7	1	11.11.2019	919
2111	TEKNİK HİZMETLER	TEKNİSYEN	7	2	09.12.2019	1070
2112	TEKNİK HİZMETLER	TEKNİSYEN	7	2	13.01.2020	8
2113	TEKNİK HİZMETLER	TEKNİSYEN	7	1	13.07.2020	366
2114	TEKNİK HİZMETLER	TEKNİSYEN	7	1	14.08.2020	622
2115	TEKNİK HİZMETLER	TEKNİSYEN	7	14	09.11.2020	975
2116	TEKNİK HİZMETLER	TEKNİSYEN	7	1	14.12.2020	1104
2117	TEKNİK HİZMETLER	TEKNİSYEN	7	3	08.02.2021	106
2118	TEKNİK HİZMETLER	TEKNİSYEN	7	1	08.03.2021	197
2119	TEKNİK HİZMETLER	TEKNİSYEN	7	2	24.05.2021	479
2120	TEKNİK HİZMETLER	TEKNİSYEN	8	1	16.05.2014	456
2121	TEKNİK HİZMETLER	TEKNİSYEN	9	16	13.09.2013	1185
2122	TEKNİK HİZMETLER	TEKNİSYEN	9	1	14.09.2015	842
2123	YARDIMCI HİZMETLER	AŞÇI	5	1	16.03.2007	287
2124	YARDIMCI HİZMETLER	AŞÇI	5	1	17.06.2011	515
2125	YARDIMCI HİZMETLER	AŞÇI	11	4	16.05.2014	456
2126	YARDIMCI HİZMETLER	BEKÇİ	5	3	16.03.2007	287

K-1 CETVELİ
İHDAS OLUNAN MEMUR KADROLARINI GÖSTERİR CETVEL

Sıra No	Sınıfı	Görev Ünvanı	Derece	Adet	Kadrolarla İlgili Belediye Meclisinin Kararı	
					Onay Tarihi	Sayısı
2127	YARDIMCI HİZMETLER	BEKÇİ	5	2	13.04.2011	309
2128	YARDIMCI HİZMETLER	BEKÇİ	5	1	16.05.2014	456
2129	YARDIMCI HİZMETLER	BEKÇİ	6	1	16.03.2007	287
2130	YARDIMCI HİZMETLER	BEKÇİ	6	1	16.05.2014	456
2131	YARDIMCI HİZMETLER	GASSAL	5	1	16.03.2007	287
2132	YARDIMCI HİZMETLER	GASSAL	5	5	12.04.2007	374
2133	YARDIMCI HİZMETLER	GASSAL	7	5	12.04.2007	374
2134	YARDIMCI HİZMETLER	GASSAL	9	5	12.04.2007	374
2135	YARDIMCI HİZMETLER	GASSAL	10	5	12.04.2007	374
2136	YARDIMCI HİZMETLER	HASTABAKICI	5	3	16.03.2007	287
2137	YARDIMCI HİZMETLER	HASTABAKICI	5	1	16.03.2007	287
2138	YARDIMCI HİZMETLER	HASTABAKICI	7	8	16.03.2007	287
2139	YARDIMCI HİZMETLER	HASTABAKICI	7	9	12.04.2007	374
2140	YARDIMCI HİZMETLER	HASTABAKICI	8	6	12.04.2007	374
2141	YARDIMCI HİZMETLER	HASTABAKICI	9	10	12.04.2007	374
2142	YARDIMCI HİZMETLER	HASTABAKICI	9	5	16.05.2014	456
2143	YARDIMCI HİZMETLER	HASTABAKICI	10	3	16.05.2014	456
2144	YARDIMCI HİZMETLER	HASTABAKICI	11	3	16.05.2014	456
2145	YARDIMCI HİZMETLER	HASTABAKICI	12	3	16.05.2014	456
2146	YARDIMCI HİZMETLER	HAYVAN BAKICISI	5	2	12.04.2007	374
2147	YARDIMCI HİZMETLER	HAYVAN BAKICISI	5	3	12.05.2008	1254
2148	YARDIMCI HİZMETLER	HAYVAN BAKICISI	7	2	12.04.2007	374
2149	YARDIMCI HİZMETLER	HAYVAN BAKICISI	11	2	12.04.2007	374
2150	YARDIMCI HİZMETLER	HİZMETLİ	5	3	16.03.2007	287
2151	YARDIMCI HİZMETLER	HİZMETLİ	5	10	12.04.2007	374
2152	YARDIMCI HİZMETLER	HİZMETLİ	5	1	17.06.2011	515
2153	YARDIMCI HİZMETLER	HİZMETLİ	5	1	10.03.2014	198
2154	YARDIMCI HİZMETLER	HİZMETLİ	5	4	16.05.2014	456
2155	YARDIMCI HİZMETLER	HİZMETLİ	5	2	16.03.2007	287
2156	YARDIMCI HİZMETLER	HİZMETLİ	5	1	14.01.2011	61
2157	YARDIMCI HİZMETLER	HİZMETLİ	5	1	16.05.2014	456
2158	YARDIMCI HİZMETLER	HİZMETLİ	5	2	24.05.2021	479
2159	YARDIMCI HİZMETLER	HİZMETLİ	6	1	14.03.2012	242
2160	YARDIMCI HİZMETLER	HİZMETLİ	7	1	16.03.2007	287
2161	YARDIMCI HİZMETLER	HİZMETLİ	7	8	12.04.2007	374
2162	YARDIMCI HİZMETLER	HİZMETLİ	7	2	16.03.2007	287
2163	YARDIMCI HİZMETLER	HİZMETLİ	7	1	15.12.2017	1429
2164	YARDIMCI HİZMETLER	HİZMETLİ	8	10	12.04.2007	374
2165	YARDIMCI HİZMETLER	HİZMETLİ	8	3	24.05.2021	479
2166	YARDIMCI HİZMETLER	HİZMETLİ	9	10	12.04.2007	374
2167	YARDIMCI HİZMETLER	HİZMETLİ	9	4	16.05.2014	456
2168	YARDIMCI HİZMETLER	HİZMETLİ	10	1	12.10.2012	947
2169	YARDIMCI HİZMETLER	HİZMETLİ	10	5	16.05.2014	456
2170	YARDIMCI HİZMETLER	HİZMETLİ	11	5	16.05.2014	456
2171	YARDIMCI HİZMETLER	HİZMETLİ	12	5	12.10.2012	947
2172	YARDIMCI HİZMETLER	HİZMETLİ	12	5	12.10.2012	947
2173	YARDIMCI HİZMETLER	TEKNİSYEN YARDIMCISI	5	1	12.05.2008	1254
GENEL TOPLAM				6.947		

K-2 CETVELİ
İHDAS OLUNAN İŞÇİ KADROLARINI GÖSTERİR CETVEL

Sıra No	Sınıf Kodu	Görev Ünvanı	Adet	Kadrolarla İlgili Belediye Meclisinin Kararı	
				Onay Tarihi	Sayısı
1	1160	AŞÇI	26	11.06.2014	97509404.301.05.593
2	10820	İŞÇİ	1790	11.06.2014	97509404.301.05.593
3	17840	OPERATÖR	209	11.06.2014	97509404.301.05.593
4	22580	ŞOFÖR	640	11.06.2014	97509404.301.05.593
5	24080	TEMİZLİK İŞÇİSİ	253	11.06.2014	97509404.301.05.593
6	25560	USTA	344	11.06.2014	97509404.301.05.593
7	25700	USTABAŞI	17	11.06.2014	97509404.301.05.593
8	26320	YAĞCI	15	11.06.2014	97509404.301.05.593
TOPLAM			3.294		

237 SAYILI TAŞIT KANUNUNA GÖRE 2022 YILINDA EDİNİLECEK TAŞITLAR (T-1)

(T) Cetveli Sıra No	Taşıtın Cinsi	Diferansiyel	Adet	Kullanım Yeri	Finans Kaynağı
1	Arazi Aracı	4x4	14	Makine İkmal Şube Müdürlüğü	Bütçe Kaynağı
2	Arazöz	6x2	4	Makine İkmal Şube Müdürlüğü	Bütçe Kaynağı
3	Arazöz	8x4	2	Makine İkmal Şube Müdürlüğü	Bütçe Kaynağı
4	Çekici	4x2	3	Makine İkmal Şube Müdürlüğü	Bütçe Kaynağı
5	Elektrikli Bisiklet	10	Makine İkmal Şube Müdürlüğü	Bütçe Kaynağı
6	Hafif Ticari Araç	4x2	4	Makine İkmal Şube Müdürlüğü	Bütçe Kaynağı
7	Kamyon	4x2	4	Makine İkmal Şube Müdürlüğü	Bütçe Kaynağı
8	Kamyon	6x4	40	Makine İkmal Şube Müdürlüğü	Bütçe Kaynağı
9	Kamyon	8x4	15	Makine İkmal Şube Müdürlüğü	Bütçe Kaynağı
10	Çift Kabin Kamyon	4x2	6	Makine İkmal Şube Müdürlüğü	Bütçe Kaynağı
11	Vinçli Kamyon	8x4	3	Makine İkmal Şube Müdürlüğü	Bütçe Kaynağı
12	Kayar Kasa Kamyon	6x2	3	Makine İkmal Şube Müdürlüğü	Bütçe Kaynağı
13	Kamyonet	4x2	4	Makine İkmal Şube Müdürlüğü	Bütçe Kaynağı
14	Çift Kabin Kamyonet	4x2	29	Makine İkmal Şube Müdürlüğü	Bütçe Kaynağı
15	Damperli Kamyonet	4x2	2	Makine İkmal Şube Müdürlüğü	Bütçe Kaynağı
16	Römork	50	Makine İkmal Şube Müdürlüğü	Bütçe Kaynağı
17	Lowbet	2	Makine İkmal Şube Müdürlüğü	Bütçe Kaynağı
18	Sal Dorse	1	Makine İkmal Şube Müdürlüğü	Bütçe Kaynağı
19	Akaryakıt Tankeri	4x2	2	Makine İkmal Şube Müdürlüğü	Bütçe Kaynağı
20	Otobüs	4x2	6	Makine İkmal Şube Müdürlüğü	Bütçe Kaynağı
21	Minibüs	4x2	4	Makine İkmal Şube Müdürlüğü	Bütçe Kaynağı
22	Panelvan	4x2	54	Makine İkmal Şube Müdürlüğü	Bütçe Kaynağı
23	Ambulans	4x2	3	Makine İkmal Şube Müdürlüğü	Bütçe Kaynağı
24	ATV	4x4	7	Makine İkmal Şube Müdürlüğü	Bütçe Kaynağı
25	Kar Küreme Aracı	4x4	4	Makine İkmal Şube Müdürlüğü	Bütçe Kaynağı
26	İtfaiye Aracı	4x4	10	Makine İkmal Şube Müdürlüğü	Bütçe Kaynağı
27	İtfaiye Aracı	4x2	50	Makine İkmal Şube Müdürlüğü	Bütçe Kaynağı

MEVCUT TAŞITLAR LİSTESİ (T-2)

SIRA NO	TAŞITIN CİNSİ	SAYI
T2-	BİNEK OTOMOBİL	119
T4-	ARAZİ BİNEK (ENAZ 4, EN ÇOK 8 KİŞİLİK)	9
T5-	MİNİBÜS (SÜRÜCÜ DAHİL EN FAZLA 15 KİŞİLİK)	82
T7-	PİCK-UP (KAMYONET, ŞOFÖR DAHİL 3 VEYA 6 KİŞİLİK)	508
T8-	PİCK-UP (KAMYONET, ARAZİ HİZMETLERİ İÇİN ŞOFÖR DAHİL 3 VEYA 6 KİŞİLİK)	15
T9-	PANEL	4
T10-	MİDİBÜS (SÜRÜCÜ DAHİL EN FAZLA 26 KİŞİLİK)	2
T11-	OTOBÜS (SÜRÜCÜ DAHİL EN AZ 27 KİŞİLİK)	105
T13-	KAMYON ŞASI-KABİN TAM YÜKLÜ AĞIRLIĞI EN AZ 12.000 KG.	229
T14-	KAMYON ŞASI-KABİN TAM YÜKLÜ AĞIRLIĞI EN AZ 17.000 KG.	81
T15-	AMBULANS (TIBBİ DONANIMLI)	21
T18-	MOTORSİKLET EN AZ 45-250 CC.LİK	5
T20-	BİSİKLET	143
TOPLAM		1.323

2022 YILI AYRINTILI HARCAMA PROGRAMI (TL)

EKONOMİK KOD	II	AÇIKLAMA	I. 3 AYLIK (OCAK-ŞUBAR-MART)		II. 3 AYLIK (NİSAN-MAYIS-HAZİRAN)		III. 3 AYLIK (TEMMUZ-AĞUSTOS-EYLÜL)		IV. 3 AYLIK (EKİM-KASIM-ARALIK)		TOPLAM
			MİKTAR	ORAN	MİKTAR	ORAN	MİKTAR	ORAN	MİKTAR	ORAN	
1		PERSONEL GİDERLERİ	188.641.810,00	25,15	181.327.480,00	24,18	196.532.530,00	26,20	183.498.180,00	24,47	750.000.000,00
1	1	MEMURLAR	139.672.780,00	26,00	128.928.720,00	24,00	139.672.780,00	26,00	128.928.720,00	24,00	537.203.000,00
1	2	SÖZLEŞMELİ PERSONEL	23.115.000,00	25,00	22.190.400,00	24,00	24.039.600,00	26,00	23.115.000,00	25,00	92.460.000,00
1	3	İŞÇİLER	22.635.900,00	21,00	26.947.500,00	25,00	30.181.200,00	28,00	28.025.400,00	26,00	107.790.000,00
1	4	GEÇİCİ PERSONEL	1.199.730,00	29,00	1.158.360,00	28,00	620.550,00	15,00	1.158.360,00	28,00	4.137.000,00
1	5	DiĞER PERSONEL	2.018.400,00	24,00	2.102.500,00	25,00	2.018.400,00	24,00	2.270.700,00	27,00	8.410.000,00
2		SOSYAL GÜVENLİK KURUMLARINA DEVLET PRİMİ GİDERLERİ	22.383.250,00	24,87	21.777.920,00	24,20	23.755.840,00	26,40	22.082.990,00	24,54	90.000.000,00
2	1	MEMURLAR	15.468.180,00	26,00	14.278.320,00	24,00	15.468.180,00	26,00	14.278.320,00	24,00	59.493.000,00
2	2	SÖZLEŞMELİ PERSONEL	3.178.750,00	25,00	3.051.600,00	24,00	3.305.900,00	26,00	3.178.750,00	25,00	12.715.000,00
2	3	İŞÇİLER	3.736.320,00	21,00	4.448.000,00	25,00	4.981.760,00	28,00	4.625.920,00	26,00	17.792.000,00
3		MAL VE HİZMET ALIM GİDERLERİ	794.424.160,00	25,19	737.251.480,00	23,38	739.707.730,00	23,46	881.748.630,00	27,96	3.153.132.000,00
3	2	TÜKETİME YÖNELİK MAL VE MALZEME ALIMLARI	124.667.600,00	20,00	155.834.500,00	25,00	174.534.640,00	28,00	168.301.260,00	27,00	623.338.000,00
3	3	YOLLUKLAR	913.200,00	15,00	1.461.120,00	24,00	1.643.760,00	27,00	2.069.920,00	34,00	6.088.000,00
3	4	GÖREV GİDERLERİ	20.109.880,00	28,00	15.800.620,00	22,00	17.955.250,00	25,00	17.955.250,00	25,00	71.821.000,00
3	5	HİZMET ALIMLARI	598.006.800,00	27,00	509.413.200,00	23,00	487.264.800,00	22,00	620.155.200,00	28,00	2.214.840.000,00
3	6	TEMSİL VE TANITMA GİDERLERİ	17.812.320,00	24,00	18.554.500,00	25,00	19.296.680,00	26,00	18.554.500,00	25,00	74.218.000,00
3	7	MENKUL MAL, GAYRİMADDİ HAK ALIM, BAKIM VE ONARIM GİDERLERİ	30.523.800,00	20,00	33.576.180,00	22,00	36.628.560,00	24,00	51.890.460,00	34,00	152.619.000,00
3	8	GAYRİMENKUL MAL BAKIM VE ONARIM GİDERLERİ	1.449.360,00	22,00	1.778.760,00	27,00	1.515.240,00	23,00	1.844.640,00	28,00	6.588.000,00
3	9	TEDAVİ VE CENAZE GİDERLERİ	941.200,00	26,00	832.600,00	23,00	868.800,00	24,00	977.400,00	27,00	3.620.000,00
4		FAİZ GİDERLERİ	144.150.000,00	24,63	146.300.000,00	25,00	146.300.000,00	25,00	148.450.000,00	25,37	585.200.000,00
4	2	DiĞER İÇ BORÇ FAİZ GİDERLERİ	92.550.000,00	25,00	92.550.000,00	25,00	92.550.000,00	25,00	92.550.000,00	25,00	370.200.000,00
4	3	DİŞ BORÇ FAİZ GİDERLERİ	51.600.000,00	24,00	53.750.000,00	25,00	53.750.000,00	25,00	55.900.000,00	26,00	215.000.000,00
5		CARİ TRANSFERLER	272.848.270,00	24,31	279.779.410,00	24,93	265.717.930,00	23,68	303.953.390,00	27,08	1.122.299.000,00
5	1	GÖREV ZARARLARI	6.268.590,00	27,00	5.572.080,00	24,00	5.339.910,00	23,00	6.036.420,00	26,00	23.217.000,00
5	3	KAR AMACI GÜTMEYEN KURULUŞLARA YAPILAN TRANSFERLER	21.580.080,00	24,00	23.378.420,00	26,00	23.378.420,00	26,00	21.580.080,00	24,00	89.917.000,00
5	4	HANE HALKINA YAPILAN TRANSFERLER	16.325.760,00	24,00	18.366.480,00	27,00	16.325.760,00	24,00	17.006.000,00	25,00	68.024.000,00
5	6	YURTDIŞINA YAPILAN TRANSFERLER	273.840,00	24,00	262.430,00	23,00	273.840,00	24,00	330.890,00	29,00	1.141.000,00
5	8	GELİRLERDEN AYRILAN PAYLAR	36.400.000,00	26,00	32.200.000,00	23,00	36.400.000,00	26,00	35.000.000,00	25,00	140.000.000,00

2022 YILI AYRINTILI HARCAMA PROGRAMI (TL)

EKONOMİK KOD	II	AÇIKLAMA	I. 3 AYLIK (OCAK-ŞUBAR-MART)		II. 3 AYLIK (NİSAN-MAYIS-HAZİRAN)		III. 3 AYLIK (TEMMUZ-AĞUSTOS-EYLÜL)		IV. 3 AYLIK (EKİM-KASIM-ARALIK)		TOPLAM
			MİKTAR	ORAN	MİKTAR	ORAN	MİKTAR	ORAN	MİKTAR	ORAN	
6		SERMAYE GİDERLERİ	1.225.474.090,00	24,36	1.252.098.990,00	24,89	1.304.130.250,00	25,93	1.248.615.670,00	24,82	5.030.319.000,00
6	1	MAMUL MAL ALIMLARI	52.917.040,00	22,00	60.133.000,00	25,00	60.133.000,00	25,00	67.348.960,00	28,00	240.532.000,00
6	2	MENKUL SERMAYE ÜRETİM GİDERLERİ	5.617.950,00	15,00	6.367.010,00	17,00	11.235.900,00	30,00	14.232.140,00	38,00	37.453.000,00
6	3	GAYRİ MADDİ HAK ALIMLARI	6.102.810,00	21,00	7.265.250,00	25,00	7.846.470,00	27,00	7.846.470,00	27,00	29.061.000,00
6	4	GAYRİMENKUL ALIMLARI VE KAMULAŞTIRMASI	75.170.400,00	24,00	81.434.600,00	26,00	78.302.500,00	25,00	78.302.500,00	25,00	313.210.000,00
6	5	GAYRİMENKUL SERMAYE ÜRETİM GİDERLERİ	962.000.250,00	25,00	962.000.250,00	25,00	1.000.480.260,00	26,00	923.520.240,00	24,00	3.848.001.000,00
6	6	MENKUL MALLARIN BÜYÜK ONARIM GİDERLERİ	100.000,00	25,00	100.000,00	25,00	100.000,00	25,00	100.000,00	25,00	400.000,00
6	7	GAYRİMENKUL BÜYÜK ONARIM GİDERLERİ	123.565.640,00	22,00	134.798.880,00	24,00	146.032.120,00	26,00	157.265.360,00	28,00	561.662.000,00
7		SERMAYE TRANSFERLERİ	42.642.500,00	21,00	50.762.500,00	25,00	52.792.500,00	26,00	56.852.500,00	28,00	203.050.000,00
7	1	YURTİÇİ SERMAYE TRANSFERLERİ	42.630.000,00	21,00	50.750.000,00	25,00	52.780.000,00	26,00	56.840.000,00	28,00	203.000.000,00
7	2	YURTDIŞI SERMAYE TRANSFERLERİ	12.500,00	25,00	12.500,00	25,00	12.500,00	25,00	12.500,00	25,00	50.000,00
8		BORÇ VERME	266.000.000,00	28,00	209.000.000,00	22,00	285.000.000,00	30,00	190.000.000,00	20,00	950.000.000,00
8	1	YURTİÇİ BORÇ VERME	266.000.000,00	28,00	209.000.000,00	22,00	285.000.000,00	30,00	190.000.000,00	20,00	950.000.000,00
9		YEDEK ÖDENEK	129.608.500,00	21,04	190.000.000,00	30,84	184.130.500,00	29,89	112.261.000,00	18,22	616.000.000,00
9	1	PERSONEL GİDERLERİNİ KARŞILAMA ÖDENEĞİ	2.871.000,00	22,00	3.262.500,00	25,00	3.393.000,00	26,00	3.523.500,00	27,00	13.050.000,00
9	6	YEDEK ÖDENEK	126.000.000,00	21,00	186.000.000,00	31,00	180.000.000,00	30,00	108.000.000,00	18,00	600.000.000,00
9	9	DİĞER YEDEK ÖDENEKLER	737.500,00	25,00	737.500,00	25,00	737.500,00	25,00	737.500,00	25,00	2.950.000,00
		GİDER TOPLAMI	3.086.172.580,00	24,69	3.068.297.780,00	24,55	3.198.067.280,00	25,58	3.147.462.360,00	25,18	12.500.000.000,00
1	8	İÇ BORÇ ÖDEME	121.000.000,00	25,10	115.000.000,00	23,86	126.000.000,00	26,14	120.000.000,00	24,90	482.000.000,00
1	9	İÇ BORÇ ÖDEME				0,00	1.500.000,00	0,00	1.500.000,00		3.000.000,00
2	8	DIŞ BORÇ ÖDEME	210.000.000,00	30,88	130.000.000,00	19,12	210.000.000,00	30,88	130.000.000,00	19,12	680.000.000,00
		MALİ BORÇ ÖDEME TOPLAMI	331.000.000,00	28,41	245.000.000,00	21,03	337.500.000,00	28,97	251.500.000,00	21,59	1.165.000.000,00
		GENEL TOPLAM	3.417.172.580,00	25,01	3.313.297.780,00	24,25	3.535.567.280,00	25,87	3.398.962.360,00	24,87	13.665.000.000,00

2022 YILI FİNANSMAN PROGRAMI (TL)

EKONOMİK KOD	AÇIKLAMA	I. 3 AYLIK (OCAK-ŞUBAT-MART)		II. 3 AYLIK (NİSAN-MAYIS-HAZİRAN)		III. 3 AYLIK (TEMMUZ-AĞUSTOS-EYLÜL)		IV. 3 AYLIK (EKİM-KASIM-ARALIK)		TOPLAM
		MİKTAR	ORAN	MİKTAR	ORAN	MİKTAR	ORAN	MİKTAR	ORAN	
1	VERGİ GELİRLERİ	28.493.460,00	35,80	16.577.180,00	20,83	18.168.940,00	22,83	16.348.420,00	20,54	79.588.000,00
1	DAHİLDE ALINAN MAL VE HİZMET VERGİLERİ	24.404.460,00	37,00	13.851.180,00	21,00	15.170.340,00	23,00	12.532.020,00	19,00	65.958.000,00
1	HARÇLAR	4.089.000,00	30,00	2.726.000,00	20,00	2.998.600,00	22,00	3.816.400,00	28,00	13.630.000,00
3	TEŞEBBÜS VE MÜLKİYET GELİRLERİ	157.773.170,00	24,07	152.919.350,00	23,33	168.301.710,00	25,68	176.487.770,00	26,92	655.482.000,00
3	MAL VE HİZMET SATIŞ GELİRLERİ	6.268.650,00	23,00	5.996.100,00	22,00	6.813.750,00	25,00	8.176.500,00	30,00	27.255.000,00
3	KURUMLAR HASILATI	132.942.000,00	24,00	127.402.750,00	23,00	144.020.500,00	26,00	149.559.750,00	27,00	553.925.000,00
3	KURUMLAR KARLARI	4.158.000,00	22,00	5.670.000,00	30,00	4.725.000,00	25,00	4.347.000,00	23,00	18.900.000,00
3	KİRA GELİRLERİ	14.404.520,00	26,00	13.850.500,00	25,00	12.742.460,00	23,00	14.404.520,00	26,00	55.402.000,00
4	ALINAN BAĞIŞ VE YARDIMLAR İLE ÖZEL GELİRLER	750,00	25,00	750,00	25,00	750,00	25,00	750,00	25,00	3.000,00
4	KURUMLARDAN VE KİŞİLERDEN ALINAN YARDIM VE BAĞIŞLAR	750,00	25,00	750,00	25,00	750,00	25,00	750,00	25,00	3.000,00
5	DİĞER GELİRLER	2.290.221.240,00	25,03	2.281.092.720,00	24,93	2.383.734.520,00	26,05	2.194.128.520,00	23,98	9.149.177.000,00
5	FAİZ GELİRLERİ	5.751.500,00	25,00	5.291.380,00	23,00	5.751.500,00	25,00	6.211.620,00	27,00	23.006.000,00
5	KİŞİ VE KURUMLARDAN ALINAN PAYLAR	2.211.182.250,00	25,00	2.211.182.250,00	25,00	2.299.629.540,00	26,00	2.122.734.960,00	24,00	8.844.729.000,00
5	PARA CEZALARI	3.039.390,00	27,00	2.476.540,00	22,00	2.701.680,00	24,00	3.039.390,00	27,00	11.257.000,00
5	DİĞER ÇEŞİTLİ GELİRLER	70.248.100,00	26,00	62.142.550,00	23,00	75.651.800,00	28,00	62.142.550,00	23,00	270.185.000,00
6	SERMAYE GELİRLERİ	17.101.800,00	26,01	15.132.700,00	23,02	16.427.300,00	24,98	17.088.200,00	25,99	65.750.000,00
6	TAŞINMAZ SATIŞ GELİRLERİ	17.006.600,00	26,00	15.044.300,00	23,00	16.352.500,00	25,00	17.006.600,00	26,00	65.410.000,00
6	TAŞINIR SATIŞ GELİRLERİ	95.200,00	28,00	88.400,00	26,00	74.800,00	22,00	81.600,00	24,00	340.000,00
	GELİR TOPLAMI	2.493.590.420,00	25,06	2.465.722.700,00	24,78	2.586.633.220,00	26,00	2.404.053.660,00	24,16	9.950.000.000,00
1	İÇ BORÇLANMA	250.000.000,00	25,51	240.000.000,00	24,49	250.000.000,00	25,51	240.000.000,00	24,49	980.000.000,00
2	DIŞ BORÇLANMA	430.000.000,00	21,72	460.000.000,00	23,23	550.000.000,00	27,78	540.000.000,00	27,27	1.980.000.000,00
3	TÜRK LİRASI CİNSİNDEN BANKA HESAPLARI	245.000.000,00	32,45	150.000.000,00	19,87	150.000.000,00	19,87	210.000.000,00	27,81	755.000.000,00
	MALİ BORÇLANMA VE BANKA MEVCUDU TOPLAMI	925.000.000,00	24,90	850.000.000,00	22,88	950.000.000,00	25,57	990.000.000,00	26,65	3.715.000.000,00
	GENEL TOPLAM	3.418.590.420,00	25,02	3.315.722.700,00	24,26	3.536.633.220,00	25,88	3.394.053.660,00	24,84	13.665.000.000,00



2022

Gelir Tarife Cetvelleri



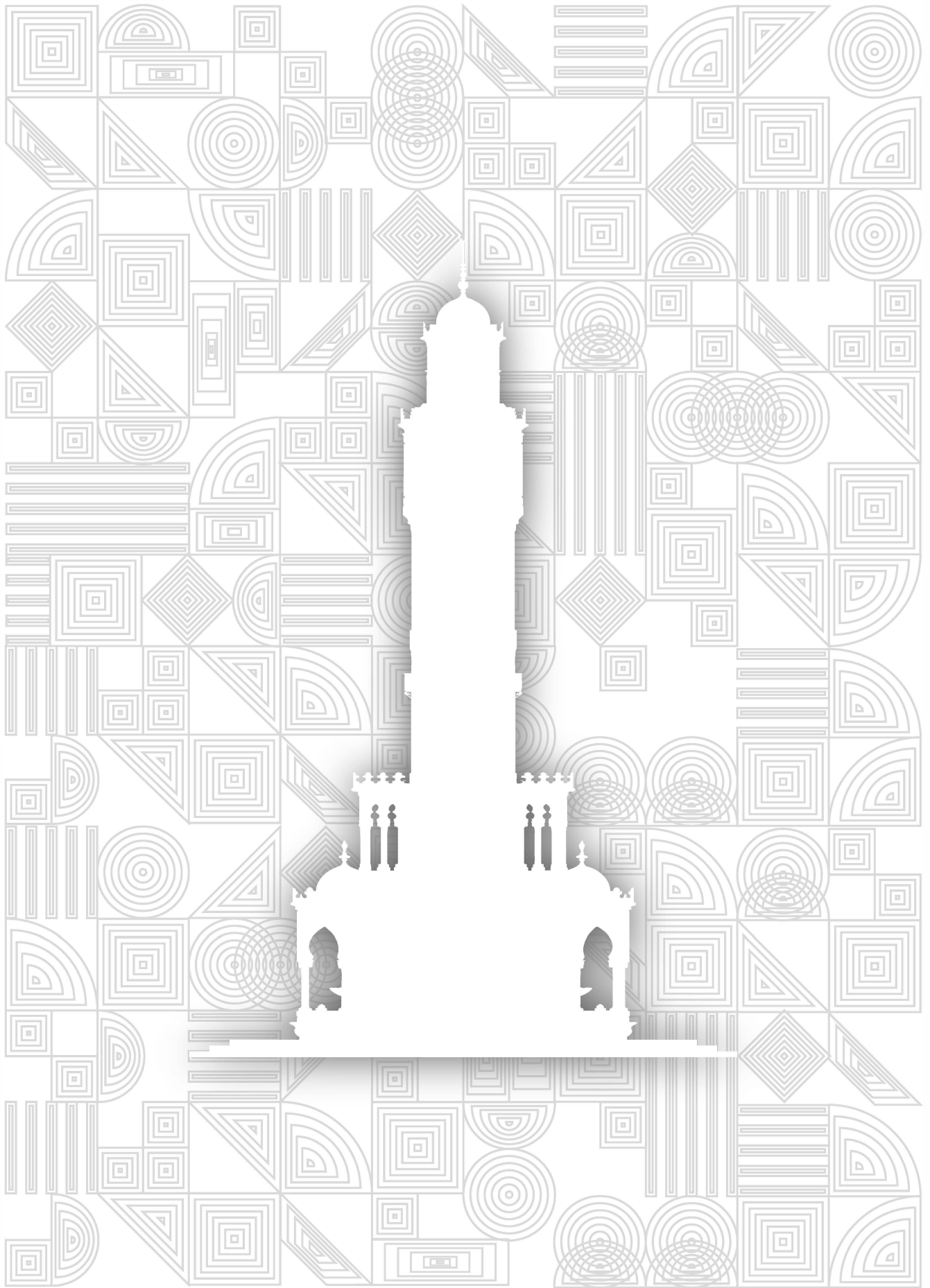



İşletme ve Destek Hizmetleri Dairesi Başkanlığı

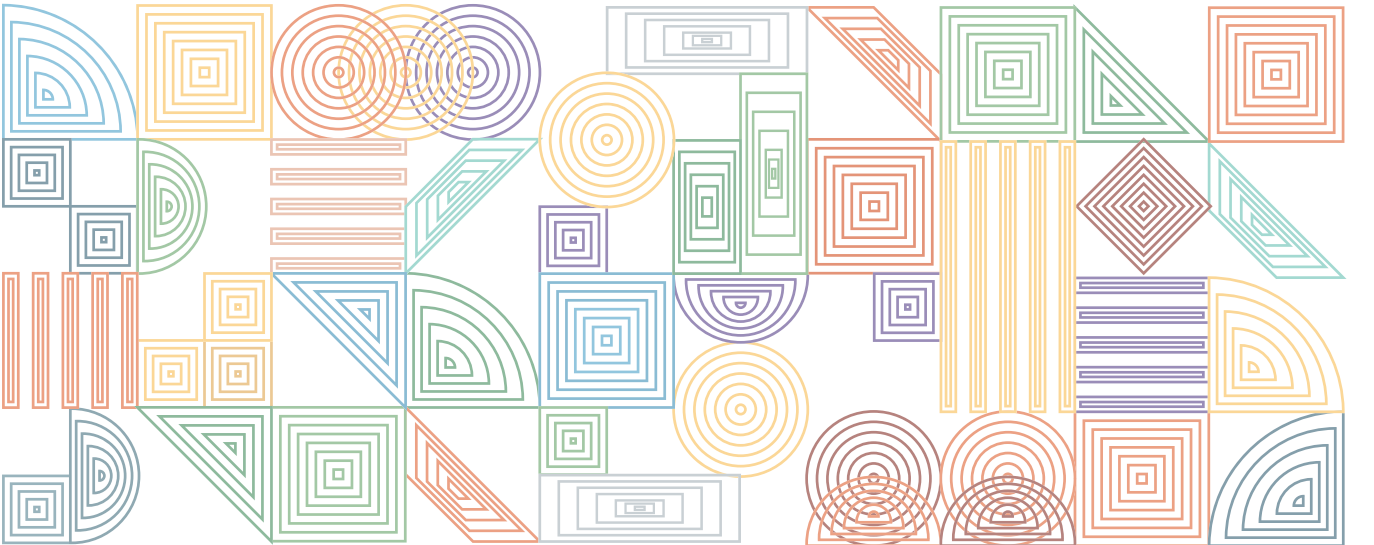

İDARİ İŞLER ŞUBE MÜDÜRLÜĞÜ

GELİR TARİFESİ	2021 YILI	2022 KABUL EDİLEN
MİSAFİRHANE ÜCRETLERİ		
Kamu Kurumu, İzmir Büyükşehir Belediyesi ve Bağlı İştirakleri Personeli veya Emeklisi		
Süit Oda	80,00 TL	80,00 TL
Duble, Tek ve Çift Kişilik Oda	40,00 TL	40,00 TL
Kamu Kurumu, İzmir Büyükşehir Belediyesi ve Bağlı İştirakleri Personeli Dışında Olanlar		
Süit Oda	120,00 TL	120,00 TL
Duble, Tek ve Çift Kişilik Oda	90,00 TL	90,00 TL
Geçici Görevli Kamu Personeli		
Kamu - Kurum Personeli (İlk 10 Gün)		
Ek Göstergesi 8000 ve daha yüksek olan kadrolarda bulunanlar	92,48 TL	95,00 TL
Ek Göstergesi 5800 (dahil) ve 8000 (hariç) olan kadrolarda bulunanlar	86,33 TL	90,00 TL
Ek Göstergesi 3000 (dahil) ve 5800 (hariç) olan kadrolarda bulunanlar	81,08 TL	85,00 TL
Aylık / Kadro Derecesi 1 - 4 olanlar	71,48 TL	75,00 TL
Aylık / Kadro Derecesi 5 -15 olanlar	69,53 TL	70,00 TL
Kamu - Kurum Personeli (İlk 10 Gün Sonrası)		
Ek Göstergesi 8000 ve daha yüksek olan kadrolarda bulunanlar	30,83 TL	40,00 TL
Ek Göstergesi 5800 (dahil) ve 8000 (hariç) olan kadrolarda bulunanlar	28,78 TL	30,00 TL
Ek Göstergesi 3000 (dahil) ve 5800 (hariç) olan kadrolarda bulunanlar	27,03 TL	30,00 TL
Aylık / Kadro Derecesi 1 - 4 olanlar	23,83 TL	25,00 TL
Aylık / Kadro Derecesi 5 -15 olanlar	23,18 TL	30,00 TL
Denetim Elemanı	109,40 TL	110,00 TL

NOTLAR:

- Misafirhanelerden Yararlanmada İzmir Büyükşehir Belediyesi ve Bağlı İştirakler Personeli ve Emeklisine Öncelik Tanınacak ve Her Türlü Konuda Gerekli Kolaylık Gösterilecektir.
- Kamu - Kurum Personeli, Kimliğinin Bir Fotokopisi ile Altsoy ve Üstsoyları (Anne, Baba, Büyükanne, Büyükbaba, Eş, Çocuklar, Torunlar, Eşin Annesi Ve Babası) Kendi Kimliklerinin İbraz Edilmesi Koşulu İle Kamu - Kurum Personeli Ücretinden Faydalanacaktır. Kamu- Kurum Kimliği Yoksa Kamu - Kurum Personeli Dışında Olanlara Uygulanan Ücret Tahsil Edilecektir.
- İzmir Büyükşehir Belediyesi ve Bağlı Kuruluşlarının Personeli ile Diğer Kamu Kurum Ve Kuruluş Çalışanları ve/veya Beraberindeki Alt Soy ve Üst Soyları, Görevli Kamu Personeli De Belediye Personeli Ücret Tarifesiinden Faydalanır.
- Tek Kişilik Oda, Double Yataklı Oda Veya Birden Fazla Yatak Bulunan Odalarda Kişinin Tek Başına Konaklama Yapmak İstemesi Halinde, Süit Oda Ücreti Tahsil Edilecektir.
- Müdürlük, 'Kamu Sosyal Tesislerine İlişkin 2021- 1 Sayılı Tebliğ' Kapsamındaki Tesislerde, 2021 Yılında Uygulayacakları Tarife ve Yararlanma Bedellerini, Misafirhanede Görünür Bir Yerde İlan Edecek Ayrıca Kendi İnternet Sitelerinde Daima Güncel Tutacaklardır.
- Geçici Görevli Personel Ücretleri Kamu Sosyal Tesislerine İlişkin 2021 - 1 Sayılı Tebliğin 4/2. Maddesine ve 2021 Yılı Merkezi Yönetim Bütçe Kanununun (H) Cetvelinde Belirtilen Günlük Harcıra Miktarlarına Göre Hazırlanmıştır.
- Misafirhanelerin İşletilmesi, Misafirhane Talimatı ve Kamu Sosyal Tesislerine İlişkin 2021 - 1 Sayılı Tebliğ Hükümlerine Göre Yapılacaktır.
- Fiyatlara KDV Dahildir.

SEBZE HALLERİ ŞUBE MÜDÜRLÜĞÜ

GELİR TARİFESİ	2021 YILI	2022 KABUL EDİLEN
DEVİR ALINAN İŞYERLERİ İÇİN		
Sebze Hali A Blok İçin	210.000,00 TL	240.000,00 TL
Sebze Hali B Blok İçin	210.000,00 TL	240.000,00 TL
Sebze Hali C Blok İçin	210.000,00 TL	240.000,00 TL
Bostan Hali İçin	200.000,00 TL	225.000,00 TL
Yeşillik Satış Yerleri İçin	50.000,00 TL	55.000,00 TL
Ödemiş Sebze Hali Devir Ücreti	45.000,00 TL	50.000,00 TL
Bergama Sebze Hali Devir Ücreti	30.000,00 TL	50.000,00 TL
DİĞER ÜCRETLER		
Geçici Yer Tahsisinde Kullanılan Açık Alan (m ²) Üzerinden		75,00 TL
Çöp İmha Ücreti (Beher Ton İçin)	100,00 TL	120,00 TL
Tasdikli Evrak Sureti (Fotokopisi) Sayfa Başına	0,75 TL	0,75 TL
Kantar Tartı Ücreti (Kantarda Tartılacak Her Türlü Vasıtalandan Alınmak Üzere)	12,50 TL	15,00 TL

Not: Ücretlere KDV Dahildir.

SU ÜRÜNLERİ HALİ ŞUBE MÜDÜRLÜĞÜ

GELİR TARİFESİ	2021 YILI	2022 KABUL EDİLEN
İlk Tahsis Ücreti (Balıkhalı A Blok Balık Satış Yerleri İçin)	260.000,00 TL	290.000,00 TL
Devir Alınan İşyeri İçin (Balıkhalı A Blok Balık Satış Yerleri İçin)	260.000,00 TL	290.000,00 TL
Ortak Alınan İşyerleri İçin (Balıkhalı A Blok Balık Satış Yerleri İçin)	130.000,00 TL	145.000,00 TL
Aylık Tahsis Ücreti (İş Yerinin Alanı (m ²) Üzerinden Aylık Olarak)	69,00 TL	75,00 TL
Geçici Yer Tahsisinde Kullanılan Alan (m ²) Üzerinden	69,00 TL	75,00 TL
Geçici Yer Tahsisinde Kullanılan Alan (m ²) Üzerinden (İzinli)	1,40 TL	1,40 TL
Geçici Yer Tahsisinde Kullanılan Alan (m ²) Üzerinden (İzinsiz)	53,00 TL	55,00 TL
Hizmet Bedeli Ücreti (Satıştan Geri Çekilen Ürünlerin)Günlük Ortalama Kg.Fiyat Üzerinden Toplam Satış Tutarının % 1'i	Günlük Ortalama Kg Fiyat Üzerinden Toplam Satış Tutarının % 1'i	Günlük Ortalama Kg Fiyat Üzerinden Toplam Satış Tutarının % 1'i
ÜCRETE TABİ İŞLER		
Araç Yıkama Tüm Araçlar (Kamyon,Kamyonet,Minibüs,Otomobil,Romork,Konteyner,Motosiklet Vb.)	10,00 TL	13,00 TL
Rüsum (Toplam Satış Tutarının %1'i)	Toplam Satış Tutarının %1'i	Toplam Satış Tutarının %1'i
Not: Ücretlere KDV Dahildir.		

MEZBAHA ŞUBE MÜDÜRLÜĞÜ

GELİR TARİFESİ	2021 YILI	2022 KABUL EDİLEN
HAYVAN KESİM ÜCRET TARİFESİ		
Büyükbaş Hayvan Kesim Ücreti (Dana, İnek, Düve Adet)	150,00 TL	175,00 TL
Küçükbaş Hayvan Kesim Ücreti (Koyun, Kuzu Adet)	27,50 TL	32,00 TL
Küçükbaş Hayvan Kesim Ücreti (Keçi, Oğlak Adet)	17,00 TL	20,00 TL
Büyükbaş (Mecburi Kesim)	225,00 TL	265,00 TL
Küçükbaş (Mecburi Kesim)	65,00 TL	75,00 TL
Nakliye Bedeli (Beher Km İçin)	2,25 TL	2,65 TL
HAYVANSAL YAN ÜRÜN İŞLEME VE DEPOLAMA BÖLÜMÜ KULLANIM ÜCRETİ		
Her Bir Küçükbaş İçin	2,75 TL	3,25 TL
Her Bir Büyükbaş İçin	5,50 TL	6,50 TL
KURBAN BAYRAMI KESİM ÜCRETİ*		
Bayramın 1. Günü		
Kurban Kesim Küçükbaş (1. Gün)	135,00 TL
Kurban Kesim Büyükbaş (1. Gün)	400,00 TL
Bayramın 2.,3. Ve 4. Günü		
Kurban Kesim Küçükbaş (2.,3. Ve 4. Gün)	85,00 TL
Kurban Kesim Büyükbaş (2.,3. Ve 4. Gün)	250,00 TL
*Kurban Kesim Ücretleri Kurban Hizmetlerinin Diyanet İşleri Başkanlığınca Yürütülmesine Dair Yönetmeliğin 11.F Maddesi gereği Kurban Hizmetleri Komisyonu Tarafından Belirlenmektedir.		
Not: Ücretlere KDV Dahildir.		

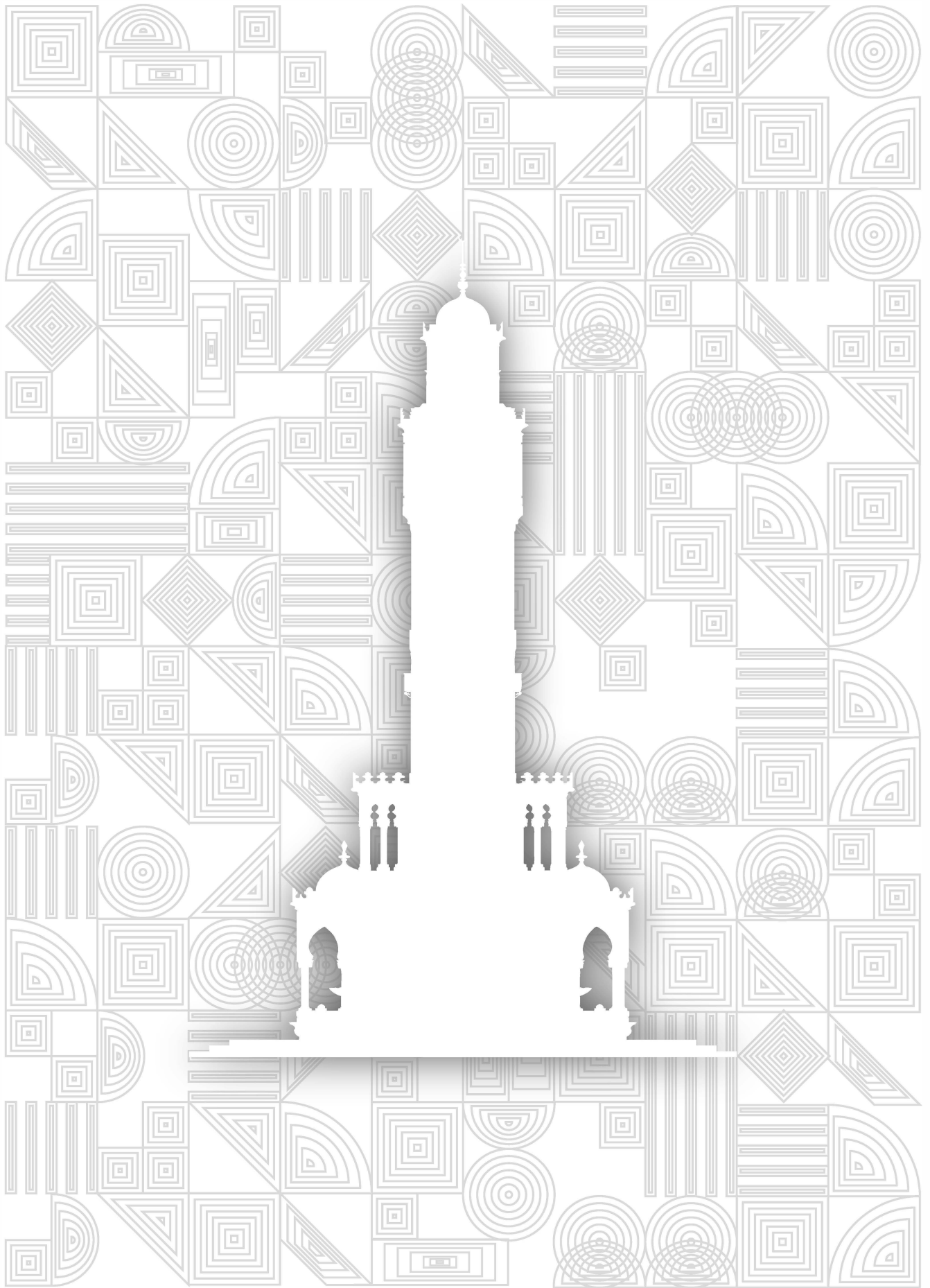

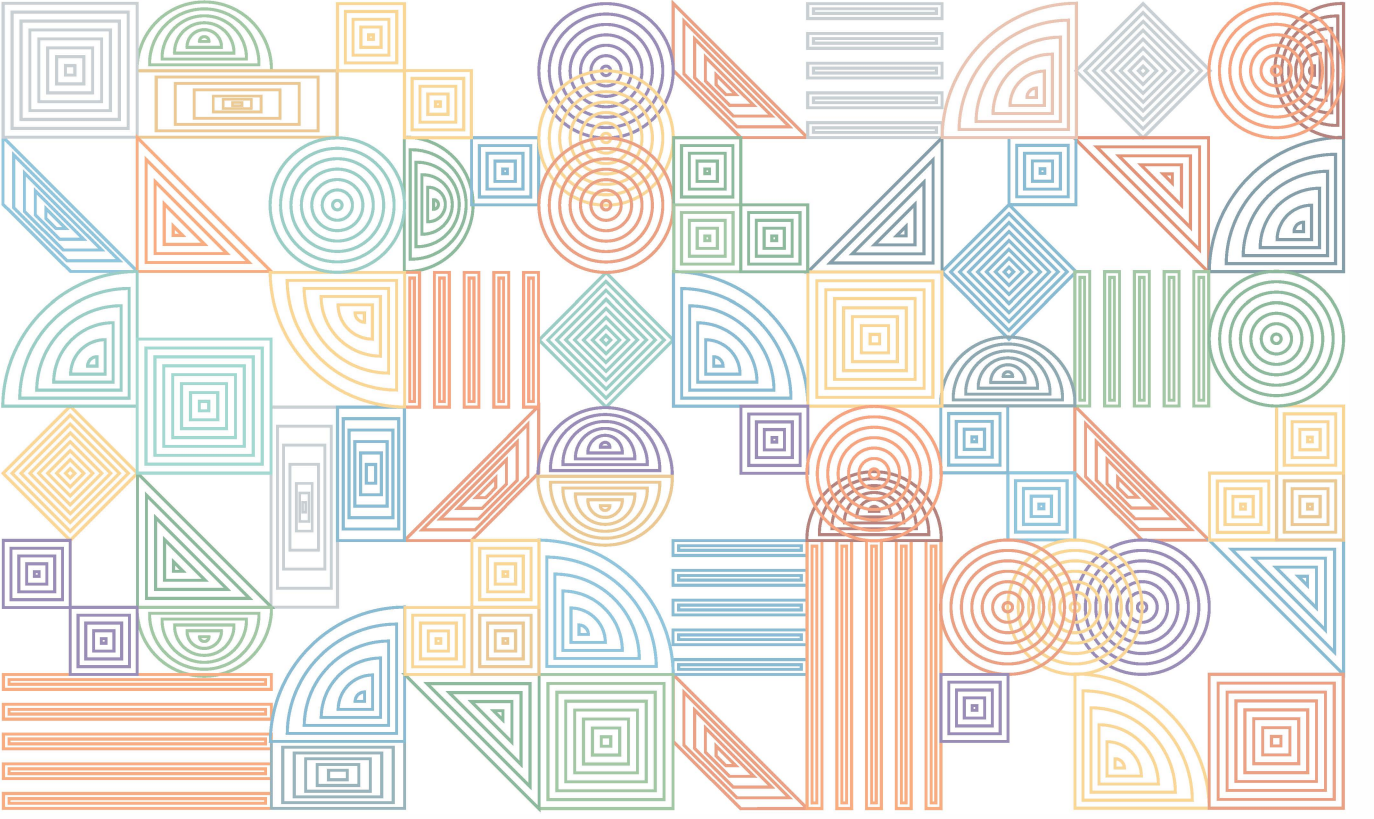

Dış İlişkiler ve Turizm Dairesi Başkanlığı



DIŞ İLİŞKİLER ŞUBE MÜDÜRLÜĞÜ

GELİR TARİFESİ	2021 YILI	2022 KABUL EDİLEN
Akdeniz Dilleri Eğitimi Kursu	5,00 TL
Not: Ücretlere KDV Dahildir.		

KENT EKONOMİSİ VE YENİLİKÇİ ENDÜSTRİLER ŞUBE MÜDÜRLÜĞÜ

GELİR TARİFESİ	2021 YILI	2022 KABUL EDİLEN
Akdeniz Dilleri Eğitimi Kursu	5,00 TL
Not: Ücretlere KDV Dahildir.		

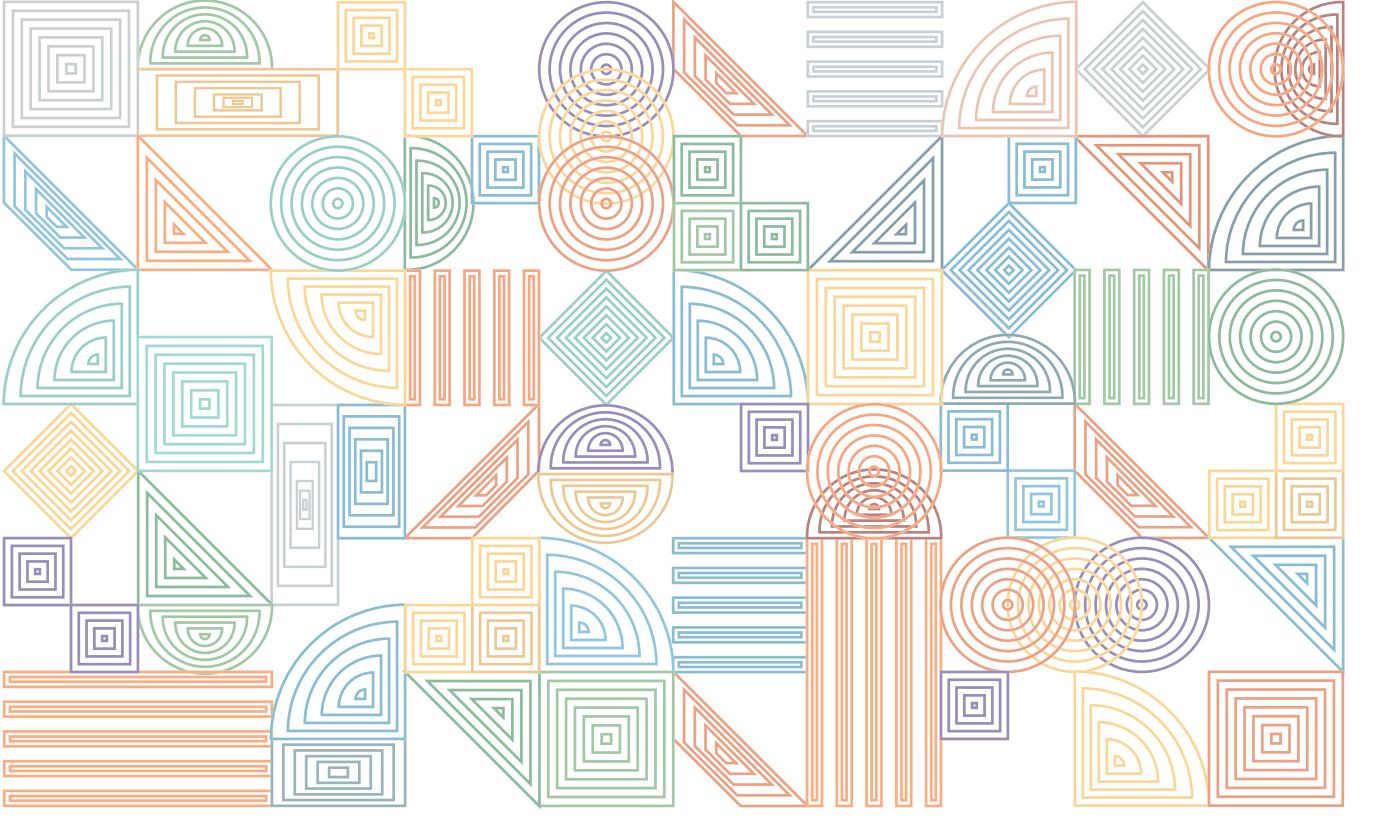

İklim Değişikliği ve Çevre Koruma Kontrol Dairesi Başkanlığı

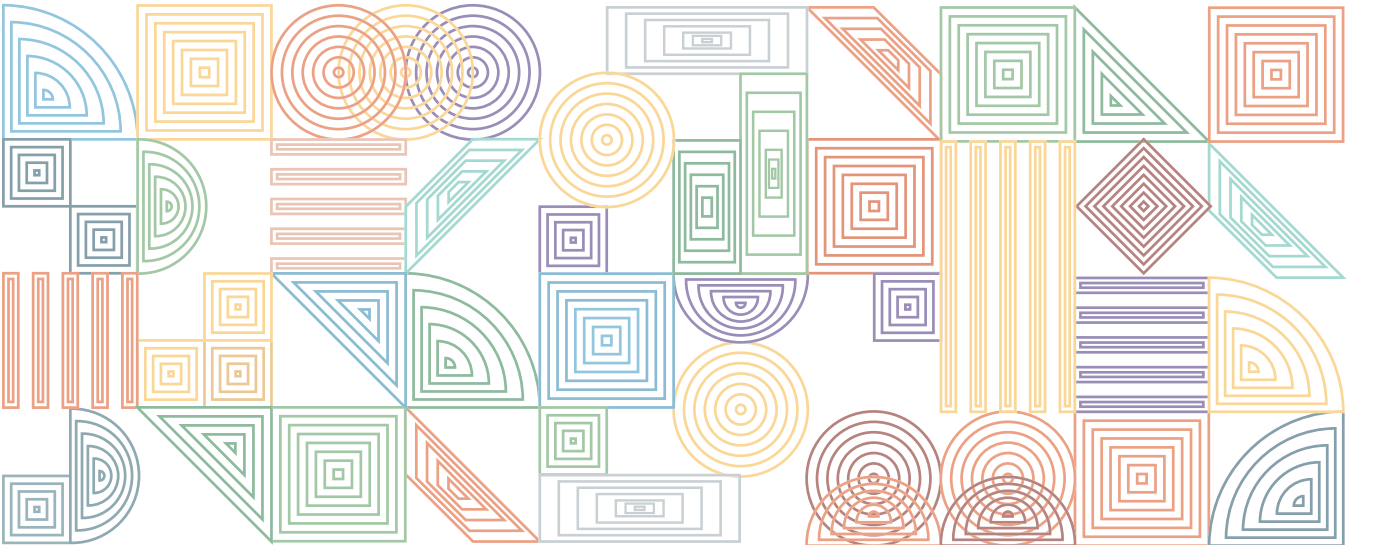

ÇEVRE KORUMA VE KONTROL ŞUBE MÜDÜRLÜĞÜ

GELİR TARİFESİ	2021 YILI	2022 KABUL EDİLEN
GÜRÜLTÜ DENETİM ŞEFLİĞİ		
Kahvehaneler, İnternet Kafeler	188,00 TL	206,00 TL
Eğlence Yerleri (Bar, Canlı Müzik Emniyet İznine Tabi Olan Yerler)	770,00 TL	847,00 TL
1.Sınıf Ruhsata Tabi (Motor Kaynaklı İşyerleri)	231,00 TL	254,00 TL
2.Sınıf Ruhsata Tabi (Motor Kaynaklı İşyerleri)	145,00 TL	159,00 TL
3.Sınıf Ruhsata Tabi (Motor Kaynaklı İşyerleri)	121,00 TL	133,00 TL
Gürültü Kontrol İzin Belgesi (Bakanlık Fiyatı Esas Alınacaktır.)		
HAŞERE MÜCADELE ŞEFLİĞİ		
Genelevler Odabaşı, Dezenfeksiyon Ücreti	40,00 TL	44,00 TL
Hamam Dezenfeksiyon Ücreti (Her Kat İçin)	40,00 TL	44,00 TL
Sinemalar (Beher Sandalye Koltuk Başına) Tane Dezenfeksiyon	0,26 TL	0,29 TL
Her Türlü Eşya Dezenfeksiyonu (Gümrükten Çıkan Eşya Dahil)	14,00 TL	15,40 TL
Otobüs İlaçlama Ücreti	17,00 TL	18,70 TL
Konut, Ticarethane, Resmi Daireler, Askeri Birlikler, Okullar, Hayvan Damları		
50 M ² 'si	23,00 TL	25,30 TL
100 m ² 'si	42,00 TL	46,20 TL
200 m ² 'si	64,00 TL	70,40 TL
200 m ² 'den Büyük (Her 50 m ² 'si İçin) İlave Ücret	17,00 TL	18,70 TL
Gemiler (Askeri ve Sivil 50 m ² 'si)	17,00 TL	18,70 TL
Kamyon, Otomobil, Kamyonet, Minibüs	17,00 TL	18,70 TL
Notlar:		
1-Ücretlere KDV Dahildir.		
2-Kamu Kurum ve Kuruluşlar İle Askeri Birliklere %50 İndirimli Tarife Uygulanır.		
3-Resmi Okullar Ücretsiz İlaçlanır.		

VETERİNER İŞLERİ ŞUBE MÜDÜRLÜĞÜ

GELİR TARİFESİ	2021 YILI	2022 KABUL EDİLEN
SAHİPLİ HAYVAN GÖMÜ YERİ TARİFESİ		
Sahipli Hayvan (Kedi-Köpek) Gömü Ücreti	65,00 TL	70,00 TL
Not: KDV Dahildir.		

RUHSAT VE DENETİM ŞUBE MÜDÜRLÜĞÜ

GELİR TARİFESİ	2021 YILI	2022 KABUL EDİLEN
GAYRİ SIHHİ MÜESSESELER İÇİN		
GSM RUHSAT ŞUBESİ		
1.Sınıf GSM'ler İçin Ön Tetkik ve Kontrol Ücreti	275,00 TL	300,00 TL
Motor Tetkik Ücreti (1 Beygir Gücü İçin)	20,00 TL	22,00 TL
İşyeri Açma İzin Harcı M ² 'si (Yasa İle Belirlenmektedir.) (Kdv Yok)	1,00 TL	1,00 TL
1.Sınıf Gsm İçin Hizmet Ücreti	4.500,00 TL	4.950,00 TL
2.Sınıf Gsm İçin Hizmet Ücretleri		
2.Sınıf Gsm İçin Hizmet Ücreti	1.430,00 TL	1.570,00 TL
2.Sınıf Gsm İçin Hizmet Ücret (Akaryakıt Ve/Veya Otogaz Vb. Satış İstasyonları İçin)	2.750,00 TL	3.000,00 TL
3.Sınıf Gsm İçin Hizmet Ücreti	770,00 TL	840,00 TL
2. Ve 3.Sınıf Gsm'ler İçin Ön Tetkik Ve Kontrol Ücretleri		
2. Ve 3.Sınıf Gsm'ler İçin Ön Tetkik Ve Kontrol Ücreti	165,00 TL	180,00 TL
2. Ve 3.Sınıf Gsm'ler İçin Ön Tetkik Ve Kontrol Ücreti (Akaryakıt Ve/Veya Otogaz Vb. Satış İstasyonları İçin)	220,00 TL	240,00 TL

RUHSAT VE DENETİM ŞUBE MÜDÜRLÜĞÜ

GELİR TARİFESİ	2021 YILI	2022 KABUL EDİLEN
AĞAÇLANDIRMA TARİFESİ		
1.Sınıf Müesseseler İçin	275,00 TL	300,00 TL
2.Sınıf Müesseseler İçin	90,00 TL	100,00 TL
3.Sınıf Müesseseler İçin	85,00 TL	90,00 TL
Belge Suret Ücreti	100,00 TL	110,00 TL
Ruhsat Dosyası	50,00 TL	55,00 TL
Yer Seçim Ve Tesis Kurma İzni, Tadilat İzni, Deneme İzni Ücreti (Vaziyet Planı Onayı Dahil)	850,00 TL	935,00 TL
SIHHİ İŞYERİ İŞLETME-ÇALIŞMA VE SINIFLANDIRMA ÜCRETLERİ		
Kasap, Tavukçu, Sakatat ve Balıkçılar	345,00 TL	380,00 TL
Bakkal, Şarküteri, Süpermarket, Kuruyemişi, Büfe, Manav, Ekmek Bayii Ve Kantinler		
Bakkal Şarküteri Kuruyemişi, Manav, Ekmek Bayii Ve Kantinler	345,00 TL	380,00 TL
Süpermarket	650,00 TL	715,00 TL
Büfe	450,00 TL	495,00 TL
Lokantalar Kebapçılar, Hamburgerciler Ve Pizzacılar, Kafetarya İle Benzeri İş Yerleri		
1.Sınıf	450,00 TL	495,00 TL
2.Sınıf	420,00 TL	460,00 TL
3.Sınıf	350,00 TL	385,00 TL
Pastaneler		
1.Sınıf	450,00 TL	495,00 TL
2.Sınıf	395,00 TL	430,00 TL
3.Sınıf	345,00 TL	380,00 TL
Kahvehane, Oyun Salonları, Çay Ocakları, Çay Bahçeleri Kır Kahvesi, İnternet Salonu Vb.		
Kahvehane		
1.Sınıf	450,00 TL	495,00 TL
2.Sınıf	410,00 TL	450,00 TL
3.Sınıf	345,00 TL	380,00 TL
Oyun Salonları	395,00 TL	430,00 TL
Çay Ocağı	345,00 TL	380,00 TL
Çay Bahçeleri Kır Kahveleri	450,00 TL	495,00 TL
İnternet Kafe	385,00 TL	420,00 TL
Gazino, Dansing, Diskotek, Pavyon, Taverna, Kokteyl Salonu, Bar, Açık Hava Gazinosu		
1.Sınıf	1.650,00 TL	1.800,00 TL
2.Sınıf	1.210,00 TL	1.300,00 TL
Sinema, Açık Hava Sineması, Tiyatro, Düğün Salonları, Sirk, Lunapark ve Gösteri Merkezi		
Sinema Tiyatro ve Gösteri Merkezi		
1.Sınıf	595,00 TL	655,00 TL
2.Sınıf	510,00 TL	560,00 TL
Açık Hava Sineması	450,00 TL	495,00 TL
Düğün Salonu	715,00 TL	785,00 TL
Sirk ve Lunaparklar	595,00 TL	655,00 TL
Otel Pansiyon		
1.Sınıf	690,00 TL	760,00 TL
2.Sınıf	595,00 TL	655,00 TL
3.Sınıf	510,00 TL	560,00 TL

RUHSAT VE DENETİM ŞUBE MÜDÜRLÜĞÜ

GELİR TARİFESİ	2021 YILI	2022 KABUL EDİLEN
Berber, Kuaför, Güzellik Salonu, Hamam, Sauna		
Berber		
1.Sınıf	450,00 TL	495,00 TL
2.Sınıf	385,00 TL	420,00 TL
3.Sınıf	345,00 TL	380,00 TL
Kuaför		
1.Sınıf	595,00 TL	655,00 TL
2.Sınıf	510,00 TL	560,00 TL
3.Sınıf	450,00 TL	495,00 TL
Güzellik Salonu, Hamam Sauna	595,00 TL	655,00 TL
Taksi Durağı Ve Yazıhanesi, Otopark (Kapalı - Açık) Oto Galeri	560,00 TL	610,00 TL
Halı Sahalar ve Benzeri Spor Tesisleri	655,00 TL	720,00 TL
İş Yeri Tetkik Ücreti	150,00 TL	165,00 TL
Tüm İşyerleri İçin Ağaçlandırma Ücreti	90,00 TL	100,00 TL
Yönetmelikte Yer Almayan İşyerleri	345,00 TL	380,00 TL
Not: Ücretlere KDV Dahildir.		
TATİL GÜNLERİ ÇALIŞMA RUHSATI		
Gayri Sıhhi Müesseselerden		
1. Sınıf Gayri Sıhhi Müesseseler	800,00 TL	800,00 TL
2. Sınıf Gayri Sıhhi Müesseseler (Akaryakıt Ve Otogaz (Lpg) Satış İstasyonları İçin)	800,00 TL	800,00 TL
2. Sınıf Gayri Sıhhi Müesseseler	365,00 TL	365,00 TL
3. Sınıf Gayri Sıhhi Müesseseler	190,00 TL	190,00 TL
Sıhhi Müesseselerden		
Market (200 M ² Üstü İçin)	800,00 TL	800,00 TL
Sıhhi Müesseseler	190,00 TL	190,00 TL



Emlak Yönetimi Dairesi Başkanlığı

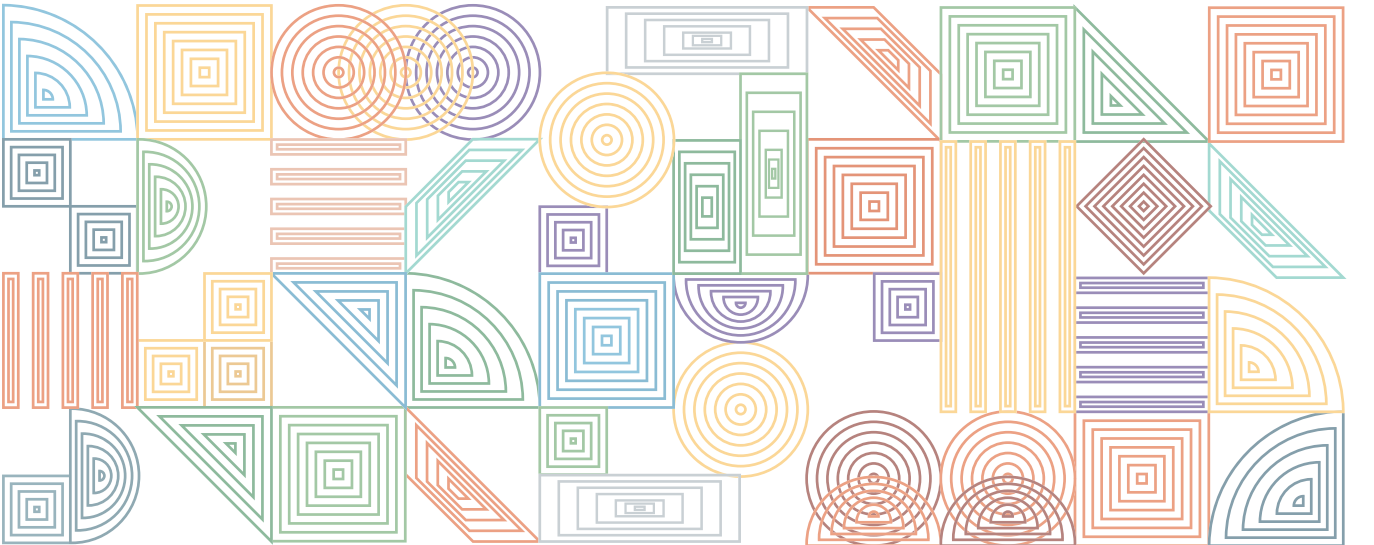

KİRALAMA VE TAKİP ŞUBE MÜDÜRLÜĞÜ

GELİR TARİFESİ	2021 YILI	2022 KABUL EDİLEN
Bostanlı Migros Üstü Otoparkı		
0-3 Saat	10,00 TL	12,00 TL
3-6 Saat	12,00 TL	15,00 TL
6-12 Saat	16,00 TL	20,00 TL
12-24 Saat	25,00 TL	30,00 TL
Kayıp Bilet	25,00 TL	30,00 TL
Saat 19:00 İle 09:00 Arası (14 Saat)	10,00 TL	12,00 TL
Aylık Abone Ücreti	300,00 TL	360,00 TL
Bornova Pazaryeri Katlı Otoparkı		
0-3 Saat	10,00 TL	13,00 TL
3-6 Saat	12,00 TL	16,00 TL
6-12 Saat	16,00 TL	20,00 TL
12-24 Saat	25,00 TL	30,00 TL
Kayıp Bilet	25,00 TL	30,00 TL
Saat 19:00 İle 09:00 Arası (14 Saat)	10,00 TL	13,00 TL
Aylık Abone Ücreti	350,00 TL	425,00 TL
Dr.S.Akçiçek Kültür Merkezi Altı Otoparkı		
0-3 Saat	10,00 TL	13,00 TL
3-6 Saat	12,00 TL	16,00 TL
6-12 Saat	16,00 TL	20,00 TL
12-24 Saat	25,00 TL	30,00 TL
Kayıp Bilet	25,00 TL	30,00 TL
Saat 19:00 İle 09:00 Arası (14 Saat)	10,00 TL	13,00 TL
Aylık Abone Ücreti	350,00 TL	450,00 TL
Alsancak Atatürk Spor Salonu Yeraltı Otoparkı		
0-3 Saat	14,00 TL	18,00 TL
3-6 Saat	17,00 TL	22,00 TL
6-12 Saat	20,00 TL	26,00 TL
12-24 Saat	30,00 TL	35,00 TL
Kayıp Bilet	30,00 TL	35,00 TL
Aylık Abone Ücreti	515,00 TL	695,00 TL
Göztepe Katlı Otoparkı		
Aylık Abone Ücreti	400,00 TL	400,00 TL
Kültürpark Yeraltı Otoparkı		
0-3 Saat	14,00 TL	18,00 TL
3-6 Saat	17,00 TL	22,00 TL
6-12 Saat	20,00 TL	26,00 TL
12-24 Saat	30,00 TL	35,00 TL
Kayıp Bilet	30,00 TL	35,00 TL
Aylık Abone Ücreti	515,00 TL	695,00 TL
Alsancak Katlı Otoparkı		
0-2 Saat	11,00 TL	15,00 TL
2-4 Saat	15,00 TL	18,00 TL
4-6	18,00 TL	20,00 TL
6-12 Saat	22,00 TL	25,00 TL
12-24 Saat	30,00 TL	35,00 TL
Kayıp Bilet	30,00 TL	35,00 TL
Aylık Abone Ücreti	515,00 TL	635,00 TL

KİRALAMA VE TAKİP ŞUBE MÜDÜRLÜĞÜ

GELİR TARİFESİ	2021 YILI	2022 KABUL EDİLEN
Bahriye Üçok Yolaltı Otoparkı		
0-2 Saat	12,00 TL	16,00 TL
2-4 Saat	15,00 TL	20,00 TL
4-6 Saat	18,00 TL	24,00 TL
6-12 Saat	22,00 TL	30,00 TL
12-24 Saat	30,00 TL	35,00 TL
Kayıp Bilet	30,00 TL	35,00 TL
Saat 19:00 İle 09:00 Arası (14 Saat)	12,00 TL	16,00 TL
Aylık Abone Ücreti	515,00 TL	695,00 TL
Çankaya Katlı Otoparkı		
0-2 Saat	11,00 TL	15,00 TL
2-4 Saat	15,00 TL	20,00 TL
4-6 Saat	18,00 TL	23,00 TL
6-12 Saat	22,00 TL	27,00 TL
12-24 Saat	30,00 TL	35,00 TL
Kayıp Bilet	30,00 TL	35,00 TL
Aylık Abone Ücreti	515,00 TL	695,00 TL
Konak Katlı Otoparkı		
0-2 Saat	11,00 TL	15,00 TL
2-4 Saat	15,00 TL	20,00 TL
4-6 Saat	18,00 TL	23,00 TL
6-12 Saat	22,00 TL	27,00 TL
12-24 Saat	30,00 TL	35,00 TL
Kayıp Bilet	30,00 TL	35,00 TL
Aylık Abone Ücreti	515,00 TL	695,00 TL
Mimar Kemalettin Katlı Otoparkı		
0-2 Saat	11,00 TL	15,00 TL
2-4 Saat	15,00 TL	20,00 TL
4-6 Saat	18,00 TL	25,00 TL
6-12 Saat	22,00 TL	30,00 TL
12-24 Saat	30,00 TL	35,00 TL
Kayıp Bilet	30,00 TL	35,00 TL
Aylık Abone Ücreti	515,00 TL	695,00 TL
Gaziemir Katlı Otoparkı		
0-24 Saat	6,00 TL	8,00 TL
Motosiklet Ücreti (0-24) Saat	3,00 TL	4,00 TL
Açık Alan Otoparkları		
0-12 Saat	15,00 TL	20,00 TL
12-24 Saat	30,00 TL	40,00 TL
Motosiklet Kapalı Alan Otoparkı		
0-12 Saat	8,00 TL	8,50 TL
12-24 Saat	16,00 TL	17,00 TL
Aylık Abone Ücreti	150,00 TL	185,00 TL
Çekilen Araç Otopark Ücreti		
0-24 Saat (Park İçin)	25,00 TL	25,00 TL
Açık-Kapalı Alan Engelli Araç Otopark Ücreti		
0-12 Saat	6,00 TL	7,00 TL
12-24 Saat	8,00 TL	10,00 TL

KİRALAMA VE TAKİP ŞUBE MÜDÜRLÜĞÜ

GELİR TARİFESİ	2021 YILI	2022 KABUL EDİLEN
Hatay Pazar Yeraltı Katlı Otoparkı		
0-3 Saat	10,00 TL	13,00 TL
3-6 Saat	12,00 TL	15,00 TL
6-12 Saat	16,00 TL	20,00 TL
12-24 Saat	20,00 TL	25,00 TL
Kayıp Bilet	20,00 TL	25,00 TL
Saat 19:00 İle 09:00 Arası (14 Saat)	10,00 TL	13,00 TL
Aylık Abone Ücreti	350,00 TL	425,00 TL
Tam Otomatik Katlı Otopark		
0-3 Saat	15,00 TL	20,00 TL
3-6 Saat	18,00 TL	24,00 TL
6-12 Saat	25,00 TL	32,00 TL
12-24 Saat	30,00 TL	35,00 TL
Kayıp Bilet	30,00 TL	35,00 TL
Aylık Abone Ücreti	515,00 TL	695,00 TL
Kahramanlar Katlı Otopark		
0-3 Saat	9,00 TL	12,00 TL
3-6 Saat	12,00 TL	16,00 TL
6-12 Saat	15,00 TL	20,00 TL
12-24 Saat	20,00 TL	25,00 TL
Kayıp Bilet	20,00 TL	25,00 TL
Aylık Abone Ücreti	240,00 TL	280,00 TL
Motosiklet Aylık Abone Ücreti	140,00 TL	175,00 TL
Buca Kasaplar Meydanı Yeraltı Otoparkı		
0-3 Saat	7,00 TL	9,00 TL
3-6 Saat	9,00 TL	12,00 TL
6-12 Saat	10,00 TL	14,00 TL
12-24 Saat	18,00 TL	20,00 TL
Kayıp Bilet	18,00 TL	20,00 TL
Saat 19:00 İle 09:00 Arası (14 Saat)	7,00 TL	9,00 TL
Aylık Abone Ücreti	200,00 TL	240,00 TL
Motosiklet Aylık Abone Ücreti	140,00 TL	170,00 TL
Kocakapı Otoparkı		
0-12 Saat	10,00 TL	12,00 TL
12-24 Saat	17,00 TL	20,00 TL
Aylık Abone Ücreti	200,00 TL	200,00 TL
Güneşli Otoparkı		
0-12 Saat	10,00 TL	13,00 TL
12-24 Saat	17,00 TL	22,00 TL
Aylık Abone Ücreti	200,00 TL	250,00 TL
Alaybey Katlı Otoparkı		
0-3 Saat	10,00 TL	13,00 TL
3-6 Saat	13,00 TL	17,00 TL
6-12 Saat	16,00 TL	21,00 TL
12-24 Saat	25,00 TL	30,00 TL
Kayıp Bilet	25,00 TL	30,00 TL
Saat 17:00 İle 09:00 Arası (16 Saat)	10,00 TL	13,00 TL
Aylık Abone Ücreti	200,00 TL	260,00 TL

KİRALAMA VE TAKİP ŞUBE MÜDÜRLÜĞÜ

GELİR TARİFESİ	2021 YILI	2022 KABUL EDİLEN
Hakimevleri Katlı Otoparkı		
0-2 Saat	6,00 TL	10,00 TL
2-6 Saat	9,00 TL	15,00 TL
6-12 Saat	12,00 TL	20,00 TL
12-24 Saat	18,00 TL	25,00 TL
Kayıp Bilet	18,00 TL	25,00 TL
Saat 19:00 İle 09:00 Arası (14 Saat)	6,00 TL	10,00 TL
Aylık Abone Ücreti	325,00 TL	375,00 TL
Ahmet Adnan Saygun Sanat Merkezi Otoparkı		
0-6 Saat	15,00 TL	16,00 TL
6-12 Saat	18,00 TL	20,00 TL
12-24 Saat	22,00 TL	25,00 TL
Kayıp Bilet	22,00 TL	25,00 TL
Aylık Abone Ücreti	515,00 TL	635,00 TL
Karabağlar Selvili Otoparkı		
0-3 Saat	7,00 TL	10,00 TL
3-6 Saat	9,00 TL	12,00 TL
6-12 Saat	10,00 TL	15,00 TL
12-24 Saat	18,00 TL	20,00 TL
Kayıp Bilet	18,00 TL	20,00 TL
Saat 19:00 İle 09:00 Arası (14 Saat)	7,00 TL	10,00 TL
Aylık Abone Ücreti	200,00 TL	250,00 TL
Motosiklet Aylık Abone Ücreti	140,00 TL	175,00 TL
Gaziemir Sakarya Otoparkı		
0-12 Saat	15,00 TL	15,00 TL
12-24 Saat	30,00 TL	30,00 TL
Aylık Abone Ücreti	300,00 TL	300,00 TL
Yeşilyurt Mustafa Necati Kültür Merkezi Yeraltı Otoparkı		
0-3 Saat	10,00 TL	10,00 TL
3-6 Saat	12,00 TL	12,00 TL
6-12 Saat	16,00 TL	16,00 TL
12-24 Saat	25,00 TL	25,00 TL
Kayıp Bilet	25,00 TL	25,00 TL
Aylık Abone Ücreti	450,00 TL	500,00 TL
Smyrna Tam Otomatik Otoparkı		
0-3 Saat	10,00 TL	10,00 TL
3-6 Saat	15,00 TL	15,00 TL
6-12 Saat	20,00 TL	20,00 TL
12-24 Saat	30,00 TL	30,00 TL
Kayıp Bilet	30,00 TL	30,00 TL
Aylık Abone Ücreti	450,00 TL	500,00 TL
Not: 1-Araçların Her Giriş Çıkışında Ayrı Ücret Alınacaktır.		
2-Ücretlere KDV Dahildir.		

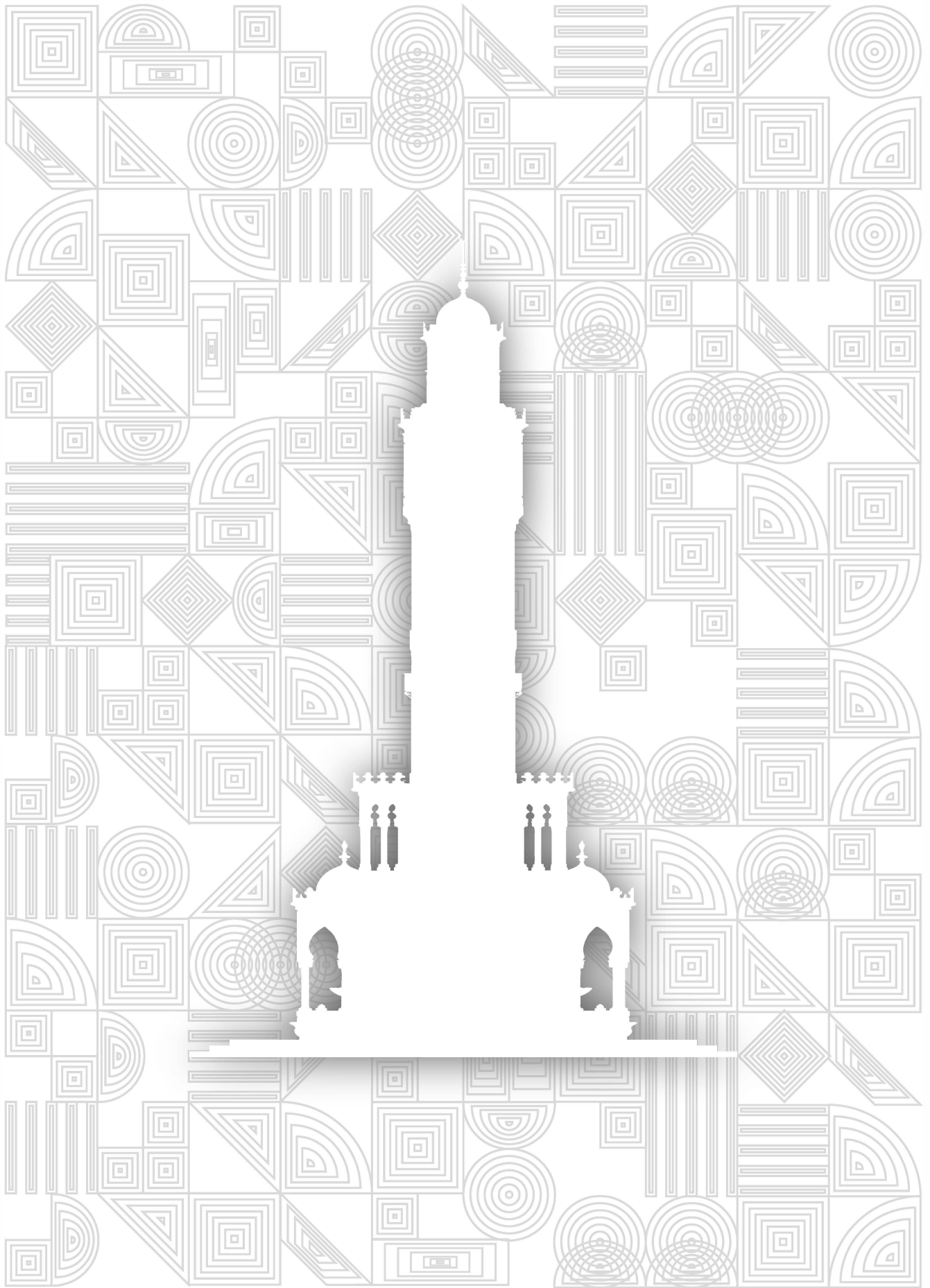



Eşrefpaşa Hastanesi Başhekimliği



HASTANE ŞUBE MÜDÜRLÜĞÜ

GELİR TARİFESİ	2021 YILI	2022 KABUL EDİLEN
Belediyemiz Metropol Sınırları İçerisinde Kalan,Belediyemize Bağlı Şirketler, İlçe Belediyeleri İle Bağlı Şirketleri, Spor Kulüpleri, Dernekler ve Benzeri Kurumlardan Gelen Mavi ve Kırmızı Kuşak Ambulans Hizmeti Talebi Ücreti	350,00 TL	400,00 TL
Durum Bildirir Sağlık Kurulu Raporu (İşe Giriş, Ağır Ve Tehlikeli İş, Huzurevi, Bakımevi,Memuriyet, Okul Kaydı, Yurt Dışı, Öğretmen, Silahsız Özel Güvenlik, Hakem, Vasi Tayini, Akli Denge, Durum Bildirir V.B...) Alacaklar İçin Rutin Poliklinik Muayenelerinden Oluşan (İç Hastalıkları, Göz, K.B.B., Nöroloji, Psikiyatri. Cerrahi) Temel Sağlık Kurulu Rapor Ücreti	175,00 TL	200,00 TL
Not: Ücretlere KDV Dahildir.		



İmar ve Şehircilik Dairesi Başkanlığı

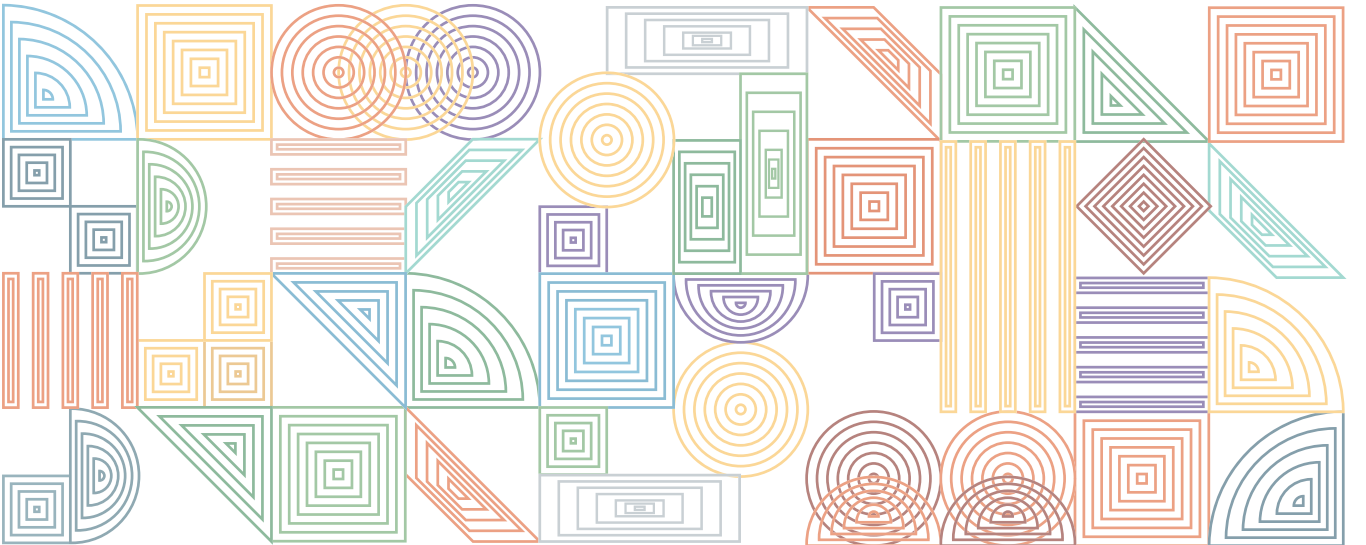

ÜST ÖLÇEK PLAN ŞUBE MÜDÜRLÜĞÜ

GELİR TARİFESİ	2021 YILI	2022 KABUL EDİLEN
İMAR PLANI, DEĞİŞİKLİĞİ, REVİZYON TEKLİFİ TEKNİK İNCELEME ÜCRETİ		
Teknik İnceleme Ücreti (1m ² -5.000 m ²)	5.500,00 TL	6.050,00 TL
Teknik İnceleme Ücreti (5.000 m ² ve Üzeri)	5.000m ² Üzeri Her 1.000 m ² İçin 5.500 TL'ye %10 İlave Edilir	5.000 M ² Üzeri Her 1 m ² 'nin 0,60 TL ile Çarpımından Hesaplanarak 6.050,00 TL'ye İlave Edilen Rakam
Notlar:		
1-Ücretlere KDV Dahildir.		
2-İlçe Belediye Meclisinden Onay İçin Gelen 1/1000 Ölçekli Uygulama İmar Planlarında Ücret Alınmaz		
3-Akaryakıt ve/veya LPG İstasyonlarına İlişkin Sunulan Münferit Plan Tekliflerinde Bu Ücretin 2 Katı Uygulanır. Söz Konusu Hüküm Mevcut ve Fiilen Çalışan Akaryakıt ve/veya LPG İstasyonlarında Yapılacak Değişikliklerde Uygulanmaz		
4-İlçe Belediyelerince Hazırlanan veya Hazırlattırılan Her Ölçekteki Plan Tekliflerinden Teknik İnceleme Ücreti Alınmaz.		
5-Plan Teklifi Teknik İnceleme Ücretinin Büyükşehir Belediye Başkanlığının İlgili Hesabına Yatırılması ve Ödeme Makbuzunun Aslının Bir Suretinin İmar ve Şehircilik Dairesi Başkanlığına Teslim Edilmesine Müteakip Teklif Pan Dosyası Değerlendirmeye Alınacaktır.		
6-Plan Teklifi Teknik İnceleme Ücretinin Büyükşehir Belediye Başkanlığının İlgili Hesabına Yatırılması ve Bahse Konu Teklifin Büyükşehir Belediye Meclisine Sevkine Yönelik Başkanlık Makamı Yazısının İmza Sürecinin Tamamlanarak Önerge Çıkışının Yapılmış Olması Halinde, Devam Eden Süreçte Talepten Vazgeçilmesi, Teklifin Büyükşehir Belediye Meclisi Gündemine Alınmaması veya Teklifin Gündeme Alınıp Karara Bağlanmaması yada Uygun Bulunmaması vb. Hallerde Hiç Bir Şekilde İadesi Yapılmaz.		

UYGULAMA İMAR PLANLAMA ŞUBE MÜDÜRLÜĞÜ

GELİR TARİFESİ	2021 YILI	2022 KABUL EDİLEN
İMAR PLANI, DEĞİŞİKLİĞİ, REVİZYON TEKLİFİ TEKNİK İNCELEME ÜCRETİ		
Teknik İnceleme Ücreti (1m ² -5.000 m ²)	5.500,00 TL	6.050,00 TL
Teknik İnceleme Ücreti (5.000 m ² ve Üzeri)	5.000m ² Üzeri Her 1.000 m ² İçin 5.500 TL'ye %10 İlave Edilir	5.000 M ² Üzeri Her 1 m ² 'nin 0,60 TL ile Çarpımından Hesaplanarak 6.050,00 TL'ye İlave Edilen Rakam
Notlar:		
1-Ücretlere KDV Dahildir.		
2-İlçe Belediye Meclisinden Onay İçin Gelen 1/1000 Ölçekli Uygulama İmar Planlarında Ücret Alınmaz		
3-Akaryakıt ve/veya LPG İstasyonlarına İlişkin Sunulan Münferit Plan Tekliflerinde Bu Ücretin 2 Katı Uygulanır. Söz Konusu Hüküm Mevcut ve Fiilen Çalışan Akaryakıt ve/veya LPG İstasyonlarında Yapılacak Değişikliklerde Uygulanmaz		
4-İlçe Belediyelerince Hazırlanan veya Hazırlattırılan Her Ölçekteki Plan Tekliflerinden Teknik İnceleme Ücreti Alınmaz.		
5-Plan Teklifi Teknik İnceleme Ücretinin Büyükşehir Belediye Başkanlığının İlgili Hesabına Yatırılması ve Ödeme Makbuzunun Aslının Bir Suretinin İmar ve Şehircilik Dairesi Başkanlığına Teslim Edilmesine Müteakip Teklif Pan Dosyası Değerlendirmeye Alınacaktır.		
6-Plan Teklifi Teknik İnceleme Ücretinin Büyükşehir Belediye Başkanlığının İlgili Hesabına Yatırılması ve Bahse Konu Teklifin Büyükşehir Belediye Meclisine Sevkine Yönelik Başkanlık Makamı Yazısının İmza Sürecinin Tamamlanarak Önerge Çıkışının Yapılmış Olması Halinde, Devam Eden Süreçte Talepten Vazgeçilmesi, Teklifin Büyükşehir Belediye Meclisi Gündemine Alınmaması veya Teklifin Gündeme Alınıp Karara Bağlanmaması yada Uygun Bulunmaması vb. Hallerde Hiç Bir Şekilde İadesi Yapılmaz.		

REVİZYON YENİLEME PLANLARI ŞUBE MÜDÜRLÜĞÜ

GELİR TARİFESİ	2021 YILI	2022 KABUL EDİLEN
İMAR PLANI, DEĞİŞİKLİĞİ, REVİZYON TEKLİFİ TEKNİK İNCELEME ÜCRETİ		
Teknik İnceleme Ücreti (1m ² -5.000 m ²)	5.500,00 TL	6.050,00 TL
Teknik İnceleme Ücreti (5.000 m ² ve Üzeri)	5.000m ² Üzeri Her 1.000 m ² için 5.500 TL'ye %10 İlave Edilir	5.000 M ² Üzeri Her 1 m ² 'nin 0,60 TL ile Çarpımından Hesaplanarak 6.050,00 TL'ye İlave Edilen Rakam
Notlar:		
1-Ücretlere KDV Dahildir.		
2-İlçe Belediye Meclisinden Onay İçin Gelen 1/1000 Ölçekli Uygulama İmar Planlarında Ücret Alınmaz		
3-Akaryakıt ve/veya LPG İstasyonlarına İlişkin Sunulan Münferit Plan Tekliflerinde Bu Ücretin 2 Katı Uygulanır. Söz Konusu Hüküm Mevcut ve Fiilen Çalışan Akaryakıt ve/veya LPG İstasyonlarında Yapılacak Değişikliklerde Uygulanmaz		
4-İlçe Belediyelerince Hazırlanan veya Hazırlattırılan Her Ölçekteki Plan Tekliflerinden Teknik İnceleme Ücreti Alınmaz.		
5-Plan Teklifi Teknik İnceleme Ücretinin Büyükşehir Belediye Başkanlığının İlgili Hesabına Yatırılması ve Ödeme Makbuzunun Aslının Bir Suretinin İmar ve Şehircilik Dairesi Başkanlığına Teslim Edilmesine Müteakip Teklif Pan Dosyası Değerlendirmeye Alınacaktır.		
6-Plan Teklifi Teknik İnceleme Ücretinin Büyükşehir Belediye Başkanlığının İlgili Hesabına Yatırılması ve Bahse Konu Teklifin Büyükşehir Belediye Meclisine Sevkine Yönelik Başkanlık Makamı Yazısının İmza Sürecinin Tamamlanarak Önerge Çıkışının Yapılmış Olması Halinde, Devam Eden Süreçte Talepten Vazgeçilmesi, Teklifin Büyükşehir Belediye Meclisi Gündemine Alınmaması veya Teklifin Gündeme Alınıp Karara Bağlanmaması yada Uygun Bulunmaması vb. Hallerde Hiç Bir Şekilde İadesi Yapılmaz.		

KORUMA ALANLARI ŞUBE MÜDÜRLÜĞÜ

GELİR TARİFESİ	2021 YILI	2022 KABUL EDİLEN
İMAR PLANI, DEĞİŞİKLİĞİ, REVİZYON TEKLİFİ TEKNİK İNCELEME ÜCRETİ		
Teknik İnceleme Ücreti (1m ² -5.000 m ²)	5.500,00 TL	6.050,00 TL
Teknik İnceleme Ücreti (5.000 m ² ve Üzeri)	5.000m ² Üzeri Her 1.000 m ² için 5.500 TL'ye %10 İlave Edilir	5.000 M ² Üzeri Her 1 m ² 'nin 0,60 TL ile Çarpımından Hesaplanarak 6.050,00 TL'ye İlave Edilen Rakam
Notlar:		
1-Ücretlere KDV Dahildir.		
2-İlçe Belediye Meclisinden Onay İçin Gelen 1/1000 Ölçekli Uygulama İmar Planlarında Ücret Alınmaz		
3-Akaryakıt ve/veya LPG İstasyonlarına İlişkin Sunulan Münferit Plan Tekliflerinde Bu Ücretin 2 Katı Uygulanır. Söz Konusu Hüküm Mevcut ve Fiilen Çalışan Akaryakıt ve/veya LPG İstasyonlarında Yapılacak Değişikliklerde Uygulanmaz		
4-İlçe Belediyelerince Hazırlanan veya Hazırlattırılan Her Ölçekteki Plan Tekliflerinden Teknik İnceleme Ücreti Alınmaz.		
5-Plan Teklifi Teknik İnceleme Ücretinin Büyükşehir Belediye Başkanlığının İlgili Hesabına Yatırılması ve Ödeme Makbuzunun Aslının Bir Suretinin İmar ve Şehircilik Dairesi Başkanlığına Teslim Edilmesine Müteakip Teklif Pan Dosyası Değerlendirmeye Alınacaktır.		
6-Plan Teklifi Teknik İnceleme Ücretinin Büyükşehir Belediye Başkanlığının İlgili Hesabına Yatırılması ve Bahse Konu Teklifin Büyükşehir Belediye Meclisine Sevkine Yönelik Başkanlık Makamı Yazısının İmza Sürecinin Tamamlanarak Önerge Çıkışının Yapılmış Olması Halinde, Devam Eden Süreçte Talepten Vazgeçilmesi, Teklifin Büyükşehir Belediye Meclisi Gündemine Alınmaması veya Teklifin Gündeme Alınıp Karara Bağlanmaması yada Uygun Bulunmaması vb. Hallerde Hiç Bir Şekilde İadesi Yapılmaz.		

ARAŞTIRMA PLANLAMA BİLGİ SİSTEMLERİ ŞUBE MÜDÜRLÜĞÜ

GELİR TARİFESİ	2021 YILI	2022 KABUL EDİLEN
1/1000 Ölçekli Plan Paftası	385,00 TL	424,00 TL
1/5000 Ölçekli Plan Paftası	570,00 TL	630,00 TL
1/25000 Ölçekli Plan Paftası	858,00 TL	950,00 TL
Notlar:		
1-Ücretlere KDV Dahildir.		
2- Yukarıda Adı Geçen İmar Plan Paftalarının Ozalit Kopyaları Eğitim Amacıyla Üniversitelerce Yazılı Olarak Talep Edilmesi Halinde Ücretsiz Verilir.		

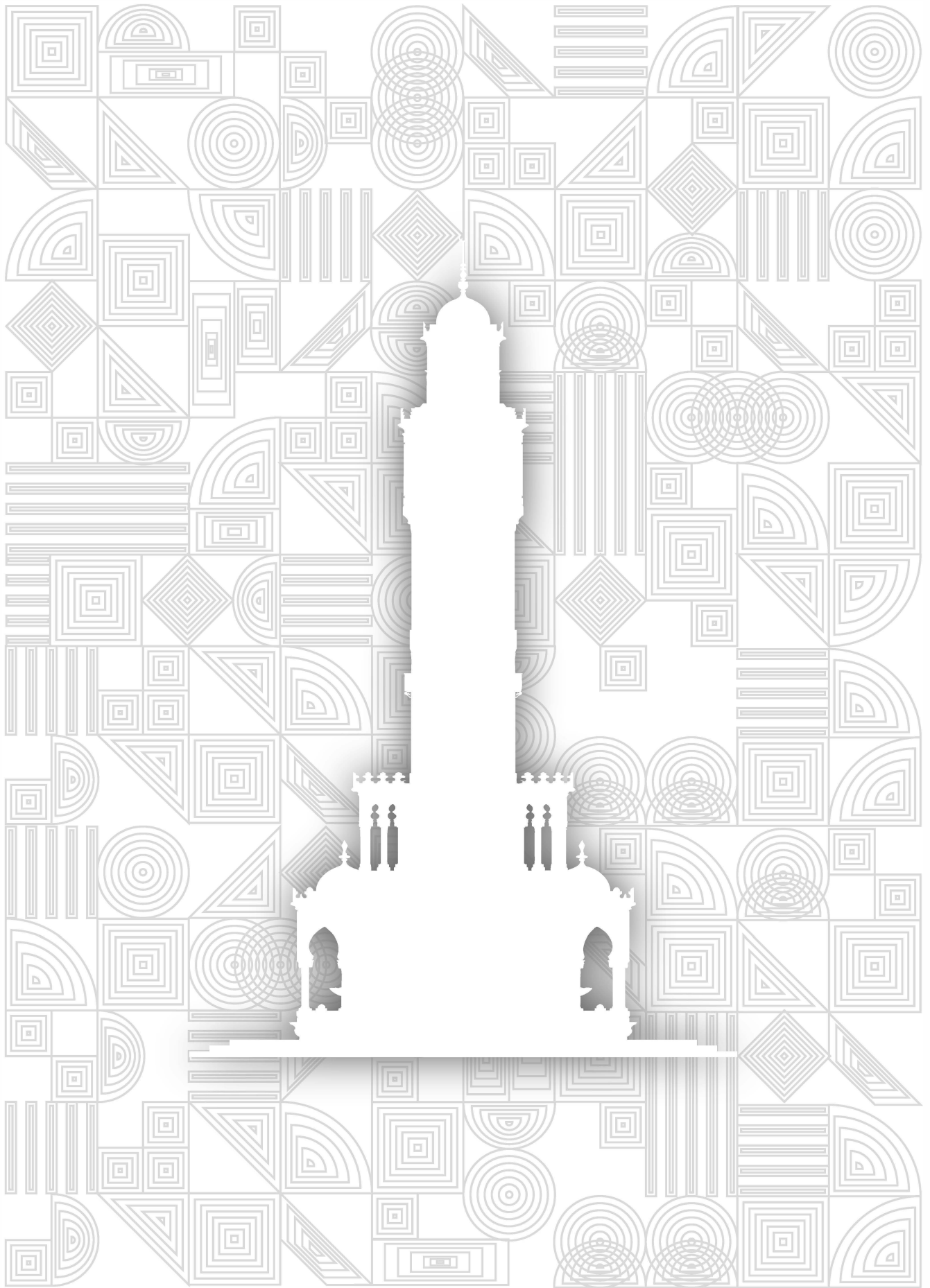



İtfaiye Dairesi Başkanlığı

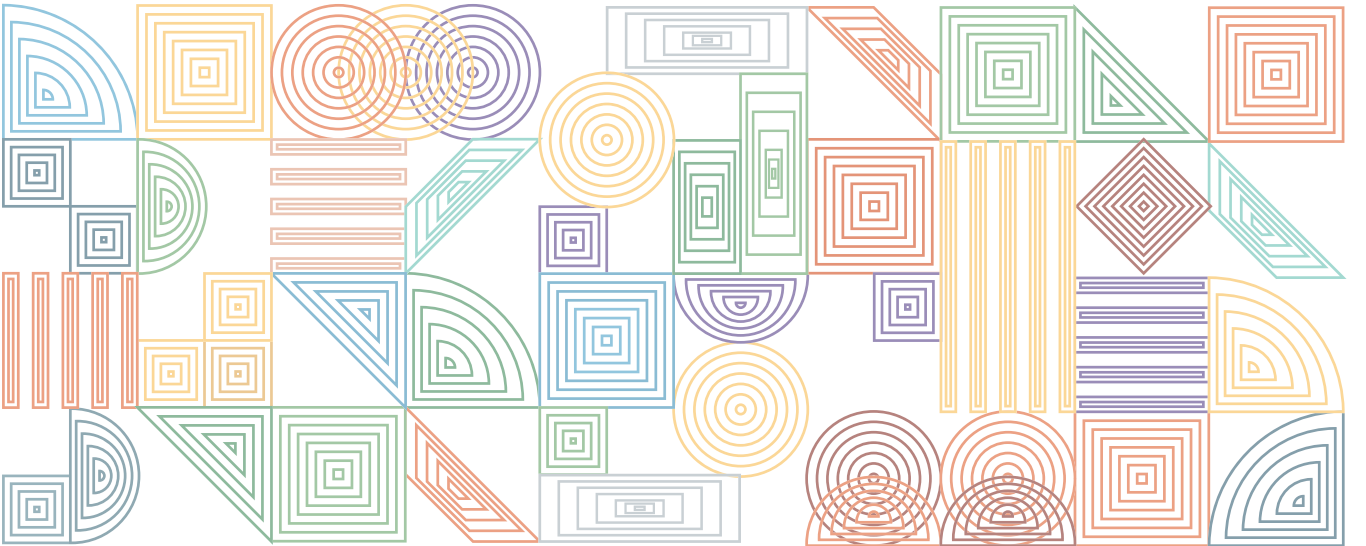

İTFAİYE YANGIN VE ACİL MÜDAHALE ŞUBE MÜDÜRLÜĞÜ

GELİR TARİFESİ	2021 YILI	2022 KABUL EDİLEN
MERDİVEN HİZMETİ		
Merdenli Araç (32 Metreye Kadar Olan Araçlar İçin) Hizmeti (Saat Ücreti)	2.000,00 TL	2.250,00 TL
Merdenli Araç (90 Ve 104 Metre Bomlu Sepetli Araçlar İçin) Hizmeti (Saat Ücreti)	5.500,00 TL	6.000,00 TL
Türk Bayrağı Haricinde Bayrak Asma	135,00 TL	150,00 TL
REFAKAT-EMNİYET HİZMETİ		
Su Tanklı Arazöz Hizmeti		
Su Tanklı Arazöz (Yanıcı Ve Patlayıcı Maddeler,Tatbikatlar Veya Başkanlık Onayı Alınan Diğer Hizmetler) 1 Saatlik Refakat Hizmeti	650,00 TL	750,00 TL
Limanda Gemiden Parlayıcı-Patlayıcı Boşaltmada Emniyet Hizmeti		
1-5 Konteyner Dahil	3.000,00 TL	3.300,00 TL
6 ve 10 Konteyner Dahil	3.750,00 TL	4.200,00 TL
11 ve Üzeri Her Bir Konteyner İçin	330,00 TL	400,00 TL
Not: Bu Hizmetler Sırasında Yarım Saatin Altında Kalan Süreler Yarım Saate Tamamlanır.		
SU ÇEKME HİZMETİ		
Küçük Ölçekli Su Çekme Motoru (Dalgıç Pompa, Motopomp) İle 1 Saatlik Zaman İçin Su Çekme	250,00 TL	300,00 TL
Orta Ölçekli Su Çekme Motoru (Varisko) İle 1 Saatlik Zaman İçin Su Çekme	550,00 TL
Büyük Ölçekli Su Çekme Motoru (Hydrosup) İle 1 Saatlik Zaman İçin Su Çekme	1.100,00 TL	1.250,00 TL
Notlar:		
1- Kamuya ait (Camiler, Okullar, Hastaneler, Askeri Binalar vb.) Kurumlarının Talepleri Doğrultusunda Verilen Merdiven ve Bayrak Asma Hizmetlerinden Ücret Alınmaz.		
2- Yangın Raporu ve Kurtarma Zaptı Taleplerinden Ücret Alınmaz.		
3- Yangın ve Hayati Tehlike Arz Eden Durumlarda Kapı Açma Hizmetlerinden Ücret Alınmaz.		
4- İtfaiye Birimlerimiz Tarafından Verilen Merdiven Hizmetlerinde Her Türlü İş Sağlığı ve Güvenliği Kurallarını Uygulamak, Uygulamak ve Faaliyete İlişkin Yeterlilik Belgeli (Yüksekte Güvenli Çalışma Belgesi) Personeli Temin Etmek Talep Eden Kişi veya Kurumun Sorumluluğundadır.		
5- Yangın Raporlarına Yapılan İtirazlar Sonucu Düzenlenen Tetkik Raporlarından Ücret Alınmaz.		
6- Kamu ve Özel Kuruluşlara Verilecek İtfaiye Hizmetlerinin Ücretsiz Yapılması, Büyükşehir Belediye Başkanının Yetkisindedir.		
7- Büyükşehir Belediye Başkanlığı veya İtfaiye Daire Başkanlığı Emri Olmaksızın Hizmet Çıkışı Yapılmaz.		
8- Bu Hizmetler Sırasında Yarım Saatin Altında Kalan Süreler Yarım Saate, Yarım Saat ve Bir Saat Arasında Kalan Süreler Bir Saate Tamamlanır.		
9- İlk defa gidilerek incelenen yangın yerleri için düzenlenen tetkik raporunun verilmesi esnasında, yangın raporunun veriliş şeklindeki prosedür uygulanacaktır.		
10- Afet, Acil Durumlar ile Yoğun Yangınların Yaşandığı Yaz Mevsimlerinde Yukarıda Sayılan Hizmetlerin Ücreti Mukabilinde Dahil Yerine Getirilebilmesi İdarenin İnişiyatında Olacaktır.		
11- 90 ve 104 Metre Bomlu Sepetli Merdiven Hizmeti Sadece Tatbikat Amaçlı Hizmetlerde Kullanılabilir.		
12- Büyükşehir Belediyesine Ait Birim ve Kuruluşlar ile Belediye Şirketlerinden, Su Tahliye Zabıtlarından Ücret Alınmaz		
13- Aşırı Yağışlar Nedeniyle Meydana Gelen Su Baskınlarında Vatandaşa Verilen Tahliye Zabıtlarından Ücret Alınmaz.		
14- Fiyatlara KDV Dahildir.		

İTFAİYE ARAMA KURTARMA VE AFET İŞLERİ ŞUBE MÜDÜRLÜĞÜ

GELİR TARİFESİ	2021 YILI	2022 KABUL EDİLEN
REFAKAT EMNİYET HİZMETİ		
Deniz Botunun 1 Saatlik Refakat Hizmeti	460,00 TL	480,00 TL
AKS Kombi Aracının 1 Saatlik Refakat Hizmeti	460,00 TL	480,00 TL
KİRALAMA HİZMETİ		
Jeneratör Kiralama (4 Kw-14Kw Dahil) 1 Saatlik Zaman İçin	330,00 TL	350,00 TL
Notlar:		
1) Bu Hizmetler Sırasında Yarım Saatin Altında Kalan Süreler Yarım Saate Tamamlanır.		
2) Büyükşehir Belediyesine Ait Birim ve Kuruluşlar ile Belediye Şirketlerinden, Su Tahliye Zabıtlarından Ücret Alınmaz.		
3) Aşırı Yağışlar Nedeniyle Meydana Gelen Su Baskınlarında Vatandaşa Verilen Tahliye Zabıtlarından Ücret Alınmaz.		
4) Kamu ve Özel Kuruluşlara Verilecek İtfaiye Hizmetlerinin Ücretsiz Yapılması, Büyükşehir Belediye Başkanının Yetkisindedir.		
5) Büyükşehir Belediye Başkanlığı ve İtfaiye Daire Başkanlığı Emri Olmaksızın Hizmet Çıkışı Yapılmaz.		
6) Ücretlere KDV Dahildir.		

İTFAİYE EĞİTİM ŞUBE MÜDÜRLÜĞÜ

GELİR TARİFESİ	2021 YILI	2022 KABUL EDİLEN
EĞİTİM VE KURS ÜCRETLERİ		
Yangın Bilgisi Eğitimi	750,00 TL	850,00 TL
Not: 1-Yüksekokul ve Üniversiteler (Devlet ve Özel), Hastaneler (Devlet ve Özel), Özel Eğitim Kurumları, Kamu Kurumları, Fabrika ve Sanayi Kuruluşları, Oteller, Diğer İşletmeler vb. Kuruluşlara 2 Saati Teorik, 1 Saati Uygulama Toplam 3 Saat Olmak Üzere Yapılan Eğitimler veya Tatbikatlar (Araç Refakatleri Hariçtir ve Eğitimler En Fazla 30 Kişi İle Düzenlenir).		
Yangın Güvenliği Eğitimi (Resmi Kurum)	85,00 TL/Kişi	100,00 TL/Kişi
Yangın Güvenliği Eğitimi (Özel Sektör Kurum ve Kuruluşlar)	200,00 TL/Kişi	250,00 TL/Kişi
Yangın Güvenliği Eğitimi (Yabancı Uyruklu Katılımcı:Tercüman İş Ve İşlemleri Kendilerince Karşılanmak Koşuluyla)	400,00 TL/Kişi	450,00 TL/Kişi
Not:Gündüzlü Kursiyerlerden Kişi Başına Günlük; Sabahtan Teorik (3 Saat), Öğleden Sonra Uygulamalı Eğitim (3 Saat) Olmak Üzere Toplam 6 Saat (Yemek Hariç, Eğitimler En Fazla 20 Kişi İle Düzenlenir). (1 Gün)		
Yangın Güvenliği ve Yangına Müdahale Eğitimi (Resmi Kurum)	255,00 TL/Kişi	275,00 TL/Kişi
Yangın Güvenliği ve Yangına Müdahale Eğitimi (Özel Sektör Kurum ve Kuruluşlar)	600,00 TL/Kişi	700,00 TL/Kişi
Yangın Güvenliği ve Yangına Müdahale Eğitimi (Yabancı Uyruklu Katılımcı:Tercüman İş ve İşlemleri Kendilerince Karşılanmak Koşuluyla)	1.200,00 TL/Kişi	1.400,00 TL/Kişi
Not:Gündüzlü Kursiyerlerden Kişi Başına Günlük; Sabahtan Teorik (3 Saat), Öğleden Sonra Uygulamalı Eğitim (3 Saat) Olmak Üzere Toplam 6 Saat (Yemek Hariç, Eğitimler En Fazla 20 Kişi İle Düzenlenir). (3 Gün Toplam 18 Saat)		
Yangın Güvenliği, Yangına Müdahale ve Arama Kurtarma Eğitimi (Resmi Kurum)	425,00 TL/Kişi	475,00 TL/Kişi
Yangın Güvenliği, Yangına Müdahale ve Arama Kurtarma Eğitimi (Özel Sektör Kurum ve Kuruluşlar)	1.000,00 TL/Kişi	1.200,00 TL/Kişi
Yangın Güvenliği, Yangına Müdahale ve Arama Kurtarma Eğitimi (Yabancı Uyruklu Katılımcı:Tercüman İş ve İşlemleri Kendilerince Karşılanmak Koşuluyla)	2.000,00 TL/Kişi	2.200,00 TL/Kişi
Not:Gündüzlü Kursiyerlerden Kişi Başına Günlük; Sabahtan Teorik (3 Saat), Öğleden Sonra Uygulamalı Eğitim (3 Saat) Olmak Üzere Toplam 6 Saat (Yemek Hariç, Eğitimler En Fazla 20 Kişi İle Düzenlenir). (5 Gün Toplam 30 Saat)		
Kentsel Arama Kurtarma Eğitimi (Enkaz, Yüksek Açık ve Trafik Kazalarında Kurtarma) (Resmi Kurum)	425,00 TL/Kişi	475,00 TL/Kişi
Kentsel Arama Kurtarma Eğitimi (Enkaz, Yüksek Açık ve Trafik Kazalarında Kurtarma) (Özel Sektör Kurum ve Kuruluşlar)	1.000,00 TL/Kişi	1.200,00 TL/Kişi
Kentsel Arama Kurtarma Eğitimi (Enkaz, Yüksek Açık ve Trafik Kazalarında Kurtarma) (Yabancı Uyruklu Katılımcı:Tercüman İş ve İşlemleri Kendilerince Karşılanmak Koşuluyla)	2.000,00 TL/Kişi	2.200,00 TL/Kişi
Not:Gündüzlü Kursiyerlerden Kişi Başına Günlük; Sabahtan Teorik (3 Saat), Öğleden Sonra Uygulamalı Eğitim (3 Saat) Olmak Üzere Toplam 6 Saat (Yemek Hariç, Eğitimler En Fazla 20 Kişi İle Düzenlenir). (5 Gün Toplam 30 Saat)		
Tatbikat Amaçlı Alan Kullanımı	300,00 TL/Saat	350,00 TL/Saat
Not: 1-Dağcılık İstasyonu Kullanımı: Talep Eden Kurum-Kişinin Eğitici Personelin, Eğitimi Sertifikasını İbraz Etmek, Tüm Eğitim Malzeme ve Donanımlarını Kendilerince Sağlanmak Koşuluyla.		
2-Açık Alan Kullanımı: Firmaların Ürettikleri veya İthal Ettikleri Ürünlerinin Test veya Tanıtım Amaçlı Kullanım Koşuluyla.		
3-Alan Kullanımları Ayrı Ayrı Ücretlendirilir.		
4-Resmi Kurumlar İçin Ücretsizdir.		
Baca Eğitimi (Resmi Kurum)	250,00 TL/Kişi	275,00 TL/Kişi
Baca Eğitimi (Özel Sektör Kurum ve Kuruluşlar)	500,00 TL/Kişi	600,00 TL/Kişi
Not: Eğitimler Ayda 1 Defa En Fazla 20 Kişi İle Düzenlenir. (2 Gün Toplam 12 Saat).		
Baca Yenileme Eğitimi (Resmi Kurum)	150,00 TL/Kişi	175,00 TL/Kişi
Baca Yenileme Eğitimi (Özel Sektör Kurum Ve Kuruluşlar)	250,00 TL/Kişi	300,00 TL/Kişi
Not:Eğitimler Ayda 1 Defa En Fazla 10 Kişi İle Düzenlenir. (1 Gün Toplam 6 Saat).		
HAZMAT Eğitimi: Tehlikeli Maddelere Müdahale (Resmi Kurum)	255,00 TL/Kişi	275,00 TL/Kişi
HAZMAT Eğitimi: Tehlikeli Maddelere Müdahale (Özel Sektör Kurum ve Kuruluşlar)	600,00 TL/Kişi	650,00 TL/Kişi
HAZMAT Eğitimi: Tehlikeli Maddelere Müdahale (Yabancı Uyruklu Katılımcı:Tercüman İş ve İşlemleri Kendilerince Karşılanmak Koşuluyla)	1.200,00 TL/Kişi	1.400,00 TL/Kişi
Not:3 Gün Toplam 18 Saat		
Afet Bilinci Eğitimi	750,00 TL	850,00 TL
Not: 1-Toplam 3 Saat		
2-Resmi Kurumlar İçin Ücretsiz		

İTFAİYE EĞİTİM ŞUBE MÜDÜRLÜĞÜ

GELİR TARİFESİ	2021 YILI	2022 KABUL EDİLEN
Uygulama Eğitimi (Resmi Kurum)	160,00 TL/Kişi	180,00 TL/Kişi
Uygulama Eğitimi (Özel Sektör Kurum ve Kuruluşlar)	160,00 TL/Kişi	180,00 TL/Kişi
Uygulama Eğitimi (Yabancı Uyruklu Katılımcı:Tercüman İş ve İşlemleri Kendilerince Karşılanmak Koşuluyla)	200,00 TL/Kişi	220,00 TL/Kişi
Not: 1-Ön Koşul; Yangın Simülasyon Uygulamaları için Yangın Güvenliği ve Yangına Müdahale Eğitimi, Arama Kurtarma Simülasyon Uygulamaları için Arama Kurtarma Eğitimi Alınmış Olması ve Belgelenmesi Gereklidir.		
2- 6 Kişilik Ekipler Halinde Uygulama Yapılır. Her Bir Ekip İçin Uygulama Sayısı Seçilen Ünitelerde 1 Defaya Mahsustur.		
3- Uygulama Sayısı: Günlük En Fazla Kişi Başı 2 Uygulama		
Uygulama Sahası		
10-1 Tünel Yangını		
10-2 Endüstriyel Tesis Baca Yangını		
10-3 Endüstriyel Tesis Flanş Gaz Yangını		
10-4 Endüstriyel Tesis Flanş Motorin Yangını		
10-5 Endüstriyel Tesis Konteynır Yangını		
10-6 Endüstriyel Tesis Cephe Yangını		
10-7 Endüstriyel Tesis Tank Taşma Yangını		
10-8 Endüstriyel Tesis Tank Dökme Yangını		
10-9 Endüstriyel Tesis Akaryakıt İstasyonu Yangını		
10-10 Çok Amaçlı Yangın Evi Araç Yangını		
10-11 Çok Amaçlı Yangın Evi LPG Tüp Yangını		
10-12 Çok Amaçlı Yangın Evi Raf Yangını		
10-13 Çok Amaçlı Yangın Evi Mutfak(Yağ Parlaması) Yangını		
10-14 Çok Amaçlı Yangın Evi Koltuk Yangını		
10-15 Çok Amaçlı Yangın Evi Yatak Odası Yangını ve Flashover Yangını		
Online Yangın Bilgisi Eğitimi	750,00 TL	850,00 TL
Online Afet Bilinci Eğitimi	750,00 TL	850,00 TL
Genel Notlar		
1- Büyükşehir Belediyesi'ne Bağlı Mülhak Bütçeli Birimler İle Belediye Şirketlerinde Görev Yapan Personellerin Eğitimlerinden Ücret Alınır.		
2- Kamu ve Özel Kuruluşlara Verilecek İtfaiye ve Eğitim Hizmetlerinin Ücretsiz Yapılması, Büyükşehir Belediye Başkanı'nın Yetkisindedir.		
3- Büyükşehir Belediye Başkan'ı ve İtfaiye Daire Başkan'ı Emri Olmaksızın Hizmet Çıkışı Yapılmaz.		
4-Okul Öncesi, İlköğretim, Ortaöğretim Okullarında (Devlet ve Özel) Öğrencilerine Yapılan Eğitim ve Tatbikatlardan Ücret Alınmaz.		
5- Ücretlere KDV Dahildir.		



Kültür ve Sanat Dairesi Başkanlığı



KÜLTÜR VE SANAT ŞUBE MÜDÜRLÜĞÜ

GELİR TARİFESİ	2021 YILI	2022 KABUL EDİLEN
BİLET ÜCRETLERİ		
Genel Bilet Ücreti	1,00 TL	1,00 TL
Özel Bilet Ücreti	10,00 TL	11,00 TL
SALON VE AÇIKHAVA TİYATROLARININ KULLANIM BEDELLERİ		
İnciraltı Açık hava Tiyatrosu Konser Tahsisi Ücreti (Günlük)	485,00 TL	535,00 TL
İnciraltı Açık hava Tiyatrosu Tiyatro Tahsisi Ücreti (Günlük)	363,00 TL	400,00 TL
İnciraltı Açık hava Tiyatrosu Sempozyum, Panel, Toplantı Vb. Tahsisi Ücreti (Günlük)	242,00 TL	266,00 TL
Bornova Aşık Veysel Amfi Tiyatrosu Konser Tahsisi Ücreti (Günlük)	5.324,00 TL	5.855,00 TL
Bornova Aşık Veysel Amfi Tiyatrosu Tiyatro Tahsisi Ücreti (Günlük)	3.025,00 TL	3.330,00 TL
Bornova Aşık Veysel Amfi Tiyatrosu Sempozyum, Panel, Toplantı Vb. Tahsisi Ücreti (Günlük)	2.420,00 TL	2.665,00 TL
Bornova Aşık Veysel Amfi Tiyatrosu Ortak Hizmet Protokolü Kapsamındaki Tahsis Ücreti (Günlük)	1.815,00 TL	2.000,00 TL
Not: Ücretlere KDV Dahildir.		

AHMED ADNAN SAYGUN SANAT MERKEZİ ŞUBE MÜDÜRLÜĞÜ

GELİR TARİFESİ	2021 YILI	2022 KABUL EDİLEN
AHMED ADNAN SAYGUN SANAT MERKEZİ		
BÜYÜK SALON		
Salon ve Salon Kanatlar Koltuk Bilet Ücreti	50,00 TL	50,00 TL
Balkon, Balkon Kanatlar ve Koro Koltuk Bilet Ücreti	30,00 TL	30,00 TL
Özel Konser Bilet Ücreti (4.Kategori)	75,00 TL	75,00 TL
Özel Konser Bilet Ücreti (3.Kategori)	100,00 TL	100,00 TL
Özel Konser Bilet Ücreti (2.Kategori)	150,00 TL	150,00 TL
Özel Konser Bilet Ücreti (1.Kategori)	250,00 TL	250,00 TL
KÜÇÜK SALON		
Bilet Ücreti	20,00 TL	20,00 TL
GALERİLER		
Özel Sergi Bilet Ücreti	5,00 TL	5,00 TL
AASSM SALONLARININ VE GALERİLERİNİN KULLANIM BEDELİ		
Büyük Konser Salonu (Günlük/Hafta İçi)	20.000,00 TL	20.000,00 TL
Büyük Konser Salonu (Günlük/Hafta Sonu)	25.000,00 TL	25.000,00 TL
Küçük Konser Salonu (Günlük/Hafta İçi)	10.000,00 TL	10.000,00 TL
Küçük Konser Salonu (Günlük/Hafta Sonu)	15.000,00 TL	15.000,00 TL
Not: Konser Salonları İçin 1 Prova Dahildir.		
Galeriler (Her Bir Galeri İçin) 15 Günlük	3.500,00 TL	3.500,00 TL
Ortak Hizmet Protokolü Kapsamındaki Tahsis (Aylık)	6.000,00 TL	6.000,00 TL
Not: Ücretlere KDV Dahildir.		

KÜLTÜRPAK ŞUBE MÜDÜRLÜĞÜ

GELİR TARİFESİ	2021 YILI	2022 KABUL EDİLEN
BİLET ÜCRETLERİ		
Genel Bilet Ücreti	1,00 TL	1,00 TL
Özel Bilet Ücreti	15,00 TL	15,00 TL
SALON VE AÇIKHAVA TİYATROLARININ KULLANIM BEDELLERİ		
İzmir Sanat Büyük Salon Konser Tahsisi Ücreti (Etkinlik Başına)	1.200,00 TL	1.200,00 TL
İzmir Sanat Büyük Salon Tiyatro Tahsisi Ücreti (Etkinlik Başına)	825,00 TL	925,00 TL
İzmir Sanat Büyük Salon Sempozyum, Panel, Toplantı Vb. Tahsisi Ücreti (Etkinlik Başına)	650,00 TL	650,00 TL
Kültürpark Atatürk Açık hava Tiyatrosu Konser Tahsisi Ücreti (Etkinlik Başına)	6.000,00 TL	6.000,00 TL
Kültürpark Atatürk Açık hava Tiyatrosu Tiyatro Tahsisi Ücreti (Etkinlik Başına)	2.850,00 TL	2.850,00 TL
Kültürpark Atatürk Açık hava Tiyatrosu Sempozyum, Panel, Toplantı Vb Tahsisi Ücreti (Etkinlik Başına)	1.750,00 TL	1.750,00 TL
Kültürpark Atatürk Açık hava Tiyatrosu Ortak Hizmet Protokolü Kapsamındaki Tahsis Ücreti (Etkinlik Başına)	1.750,00 TL	1.750,00 TL
İsmet İnönü Sanat Merkezi Konser Tahsisi Ücreti (Etkinlik Başına)	2.000,00 TL	2.000,00 TL
İsmet İnönü Sanat Merkezi Tiyatro Tahsisi Ücreti (Etkinlik Başına)	1.100,00 TL	1.200,00 TL
İsmet İnönü Sanat Merkezi Sempozyum, Panel, Toplantı Vb. Tahsisi Ücreti (Etkinlik Başına)	925,00 TL	925,00 TL
Kültürpark Atatürk Açık hava Tiyatrosu Bilet Ücreti (A3-A4-A5 Blok)	75,00 TL
Kültürpark Atatürk Açık hava Tiyatrosu Bilet Ücreti (B3-B4-B5-B6-C3-C4-C5-C6 Blok)	55,00 TL
Kültürpark Atatürk Açık hava Tiyatrosu Bilet Ücreti (A1-A2-A6-A7-B1-B2-B7-B8-C1-C2-C7-C8 Blok)	35,00 TL
Mogambo Gazinosu Bilet Ücreti	45,00 TL
Mogambo Gazinosu Konser Tahsis Ücreti (Etkinlik Başına)	6.000,00 TL
Not: Ücretlere KDV Dahildir.		

ŞEHİR TİYATROLARI ŞUBE MÜDÜRLÜĞÜ

GELİR TARİFESİ	2021 YILI	2022 KABUL EDİLEN
Öğrenci Bilet Ücreti	15,00 TL	15,00 TL
Tam Bilet Ücreti	20,00 TL	20,00 TL
Not: Ücretlere KDV Dahildir.		

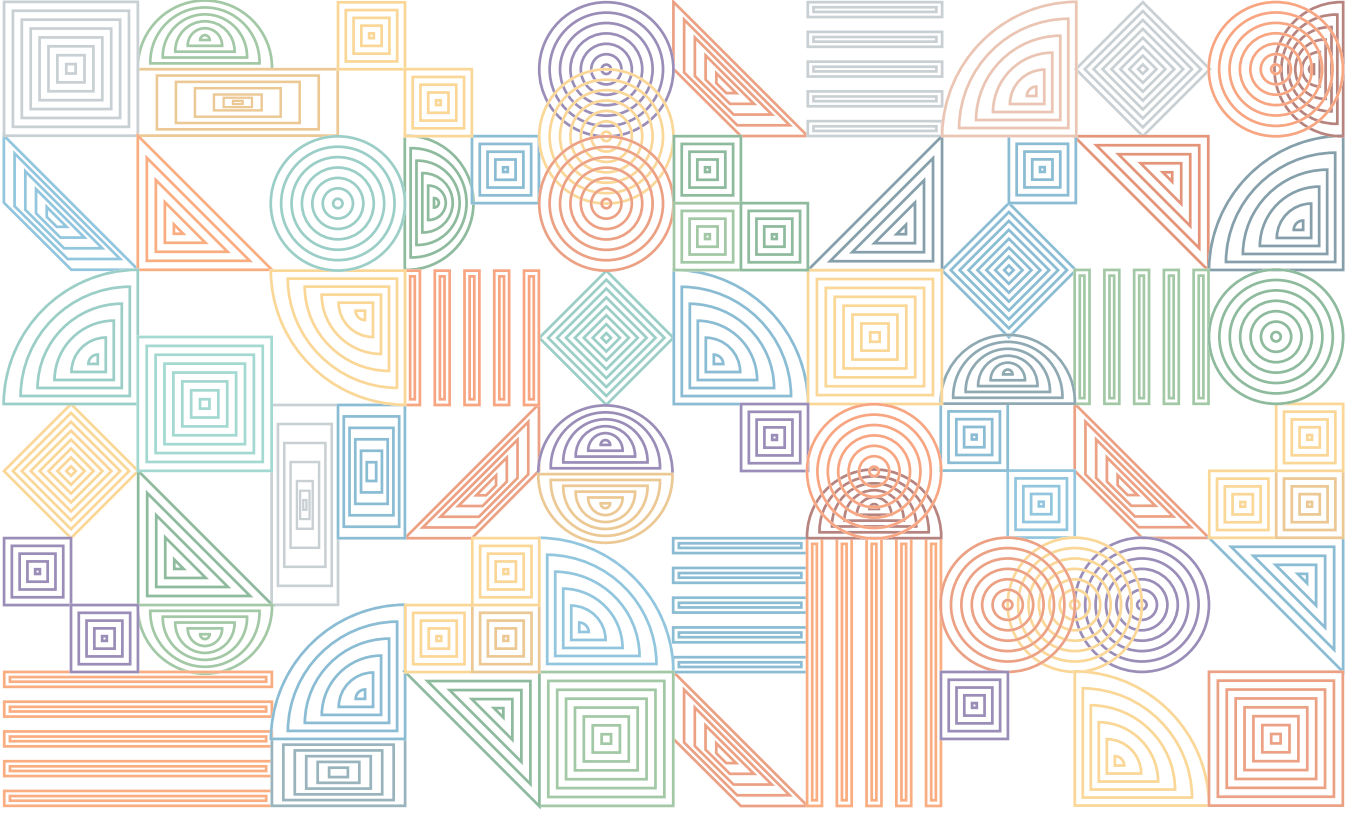

Ulaşım Dairesi Başkanlığı

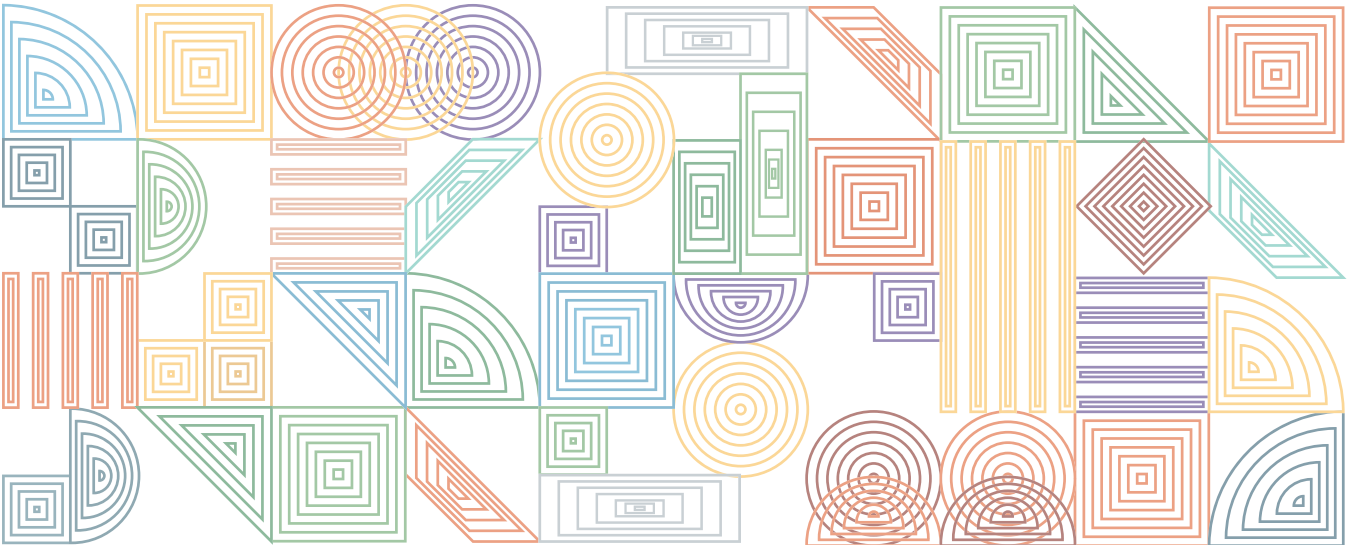

TOPLU ULAŞIM HİZMETLERİ ŞUBE MÜDÜRLÜĞÜ

GELİR TARİFESİ	2021 YILI	2022 KABUL EDİLEN
RUHSAT TARİFELERİ		
Ticari Taşıt Tahsis Belgesi Ücreti	300,00 TL	330,00 TL
Reklam Yetki Belgesi (Yıllık Tek Ödeme)	360,00 TL	400,00 TL
Reklam İzin Belgesi (Her Araç İçin Ayrı Ayrı)	175,00 TL	190,00 TL
Güzergah İzin Belgesi Ücreti (2 Yıllık)	280,00 TL	310,00 TL
Güzergah İzin Belgesi (1 Yıllık)	160,00 TL	180,00 TL
Güzergah İzin Belgesi Ücreti (6 Aylık)	80,00 TL	90,00 TL
Araç Ve Plaka Değişikliği Ücreti	80,00 TL	90,00 TL
Minibüs Ruhsat Devri Ücreti	120,00 TL	130,00 TL
Minibüs Çalışma İzin Belgesi (Ruhsat) Ücreti	15,00 TL	20,00 TL
Kayıt Suret Harcı	1,00 TL	1,00 TL
Şehiriçi Yük Taşımacılığı Belgesi	260,00 TL	290,00 TL
Özmal Şehiriçi Servis Belgesi Ücreti	430,00 TL	475,00 TL
Özmal Ücretsiz Müşteri Taşımacılığı Ücreti	430,00 TL	475,00 TL
Özmal Okul Servis Aracı Özel İzin Belgesi Ücreti	220,00 TL	240,00 TL
Ücretsiz Müşteri Taşımacılığı Ücreti	360,00 TL	400,00 TL
Bisiklet Plaka Tescil Ücreti	25,00 TL	30,00 TL
Bisiklet Çalışma İzin Belgesi Ücreti	8,00 TL	10,00 TL
Her Bir Bisiklet İçin Güzergah İzin Belgesi Ücreti	25,00 TL	30,00 TL
S Plakalı Servis Aracı Çalışma Ruhsatı ve Servis İzin Belgesi Bedeli	25,00 TL	30,00 TL
S Plakalı Servis Aracı Çalışma Ruhsatı ve Özel İzin Belgesi Bedeli	15,00 TL	20,00 TL
Kamu Personel Servis Aracı İzin Belgesi Bedeli	8,00 TL	10,00 TL
Şoför Tanıtım Kartı	8,00 TL	10,00 TL
Ticari Taksi -Taksi Dolmuş Çalışma İzin Belgesi Ücreti	15,00 TL	20,00 TL
Taşınmalı Eğitim Okul Servis Aracı Özel İzin Belgesi	15,00 TL	20,00 TL
Çalışma İzin Belgesi ve Güzergah İzin Belgesi (Süre Uzatımı)	8,00 TL	10,00 TL
Çalışma İzin Belgesi/Ruhsat	50,00 TL	60,00 TL
Belediye Servis Hizmeti İzin Belgesi	20,00 TL	25,00 TL
Evrak Değişikliği	8,00 TL	10,00 TL
Tarım İşçisi Taşıma İzin Belgesi	150,00 TL	165,00 TL
D-4 Yeki Belgesi (Servis)	20,00 TL	25,00 TL
Not: Ücretlere KDV Dahildir.		

İZMİR ULAŞIM MERKEZİ ŞUBE MÜDÜRLÜĞÜ

GELİR TARİFESİ	2021 YILI	2022 KABUL EDİLEN
İLÇE TERMİNALLERİ ÜCRET TARİFESİ		
SELÇUK, FOÇA, MENDERES (ÖZDERE), ÖDEMİŞ, BERGAMA, TİRE, KIRAZ, DİKİLİ, ÇANDARLI, ÇEŞME, BEYDAĞ, İNCİRALTI (BALÇOVA), GAZİEMİR TERMİNALLERİ GİRİŞ ÇIKIŞ ÜCRET TARİFESİ		
Otomobil		
8 Koltuk ve Altı		
100 Km ve Üstü Şehirler Arası Taşımalar İçin	4,00 TL	4,00 TL
100 Km ve Altı Şehirler Arası Taşımalar İçin	2,00 TL	2,00 TL
İl İçi Yolcu Taşımaları Yapanlardan	1,00 TL	1,00 TL
Transit Geçenler (Terminali Ara Durak Olarak Kullananlar)	1,00 TL	1,00 TL
Otobüs		
9-15 Koltuklu		
100 Km ve Üstü Şehirler Arası Taşımalar İçin	10,00 TL	10,00 TL
100 Km ve Altı Şehirler Arası Taşımalar İçin	5,00 TL	5,00 TL
İl İçi Yolcu Taşımaları Yapanlardan	3,00 TL	3,00 TL
Transit Geçenler (Terminali Ara Durak Olarak Kullananlar)	3,00 TL	3,00 TL
16-24 Koltuklu		
100 Km ve Üstü Şehirler Arası Taşımalar İçin	18,00 TL	18,00 TL
100 Km ve Altı Şehirler Arası Taşımalar İçin	9,00 TL	9,00 TL
İl İçi Yolcu Taşımaları Yapanlardan	6,00 TL	6,00 TL
Transit Geçenler (Terminali Ara Durak Olarak Kullananlar)	6,00 TL	6,00 TL

İZMİR ULAŞIM MERKEZİ ŞUBE MÜDÜRLÜĞÜ

GELİR TARİFESİ	2021 YILI	2022 KABUL EDİLEN
25-34 Koltuklu		
100 Km ve Üstü Şehirler Arası Taşımlar İçin	24,00 TL	24,00 TL
100 Km ve Altı Şehirler Arası Taşımlar İçin	15,00 TL	15,00 TL
İl İçi Yolcu Taşımaları Yapanlardan	9,00 TL	9,00 TL
Transit Geçenler (Terminali Ara Durak Olarak Kullananlar)	9,00 TL	9,00 TL
35-45 Koltuklu		
100 Km ve Üstü Şehirler Arası Taşımlar İçin	28,00 TL	28,00 TL
100 Km ve Altı Şehirler Arası Taşımlar İçin	18,00 TL	18,00 TL
İl İçi Yolcu Taşımaları Yapanlardan	11,00 TL	11,00 TL
Transit Geçenler (Terminali Ara Durak Olarak Kullananlar)	11,00 TL	11,00 TL
46 Koltuklu Ve Üzeri İle Boyu 12 Metreyi Geçen Araçlar		
100 Km ve Üstü Şehirler Arası Taşımlar İçin	40,00 TL	40,00 TL
100 Km ve Altı Şehirler Arası Taşımlar İçin	21,00 TL	21,00 TL
İl İçi Yolcu Taşımaları Yapanlardan	14,00 TL	14,00 TL
Transit Geçenler (Terminali Ara Durak Olarak Kullananlar)	14,00 TL	14,00 TL
Kayıp Bilet	Giriş Ücretin İki Katı Uygulanır.	Giriş Ücretin İki Katı Uygulanır.
NOT: Terminaleri Sadece Giriş Çıkış İçin Kullanan (Yolcu İndirme Amaçlı) Ticari Taksilerden Giriş-Çıkış Ücreti Alınmayacaktır.		
İLÇE TERMİNALERİ ABONMAN ÜCRET TARİFESİ *		
Otomobil		
8 Koltuk ve Altı		
100 Km ve Üstü Şehirler Arası Taşımlar İçin	80,00 TL	80,00 TL
100 Km ve Altı Şehirler Arası Taşımlar İçin	40,00 TL	40,00 TL
İl İçi Yolcu Taşımaları Yapanlardan	20,00 TL	20,00 TL
Transit Geçenler (Terminali Ara Durak Olarak Kullananlar)	20,00 TL	20,00 TL
Otobüs		
9-15 Koltuklu		
100 Km ve Üstü Şehirler Arası Taşımlar İçin	200,00 TL	200,00 TL
100 Km ve Altı Şehirler Arası Taşımlar İçin	100,00 TL	100,00 TL
İl İçi Yolcu Taşımaları Yapanlardan	60,00 TL	60,00 TL
Transit Geçenler (Terminali Ara Durak Olarak Kullananlar)	60,00 TL	60,00 TL
16-24 Koltuklu		
100 Km ve Üstü Şehirler Arası Taşımlar İçin	360,00 TL	360,00 TL
100 Km ve Altı Şehirler Arası Taşımlar İçin	180,00 TL	180,00 TL
İl İçi Yolcu Taşımaları Yapanlardan	120,00 TL	120,00 TL
Transit Geçenler (Terminali Ara Durak Olarak Kullananlar)	120,00 TL	120,00 TL
25-34 Koltuklu		
100 Km ve Üstü Şehirler Arası Taşımlar İçin	480,00 TL	480,00 TL
100 Km ve Altı Şehirler Arası Taşımlar İçin	300,00 TL	300,00 TL
İl İçi Yolcu Taşımaları Yapanlardan	180,00 TL	180,00 TL
Transit Geçenler (Terminali Ara Durak Olarak Kullananlar)	180,00 TL	180,00 TL
35-45 Koltuklu		
100 Km ve Üstü Şehirler Arası Taşımlar İçin	560,00 TL	560,00 TL
100 Km ve Altı Şehirler Arası Taşımlar İçin	360,00 TL	360,00 TL
İl İçi Yolcu Taşımaları Yapanlardan	220,00 TL	220,00 TL
Transit Geçenler (Terminali Ara Durak Olarak Kullananlar)	220,00 TL	220,00 TL
46 Koltuklu Ve Üzeri İle Boyu 12 Metreyi Geçen Araçlar		
100 Km ve Üstü Şehirler Arası Taşımlar İçin	800,00 TL	800,00 TL
100 Km ve Altı Şehirler Arası Taşımlar İçin	420,00 TL	420,00 TL
İl İçi Yolcu Taşımaları Yapanlardan	280,00 TL	280,00 TL
Transit Geçenler (Terminali Ara Durak Olarak Kullananlar)	280,00 TL	280,00 TL

İZMİR ULAŞIM MERKEZİ ŞUBE MÜDÜRLÜĞÜ

GELİR TARİFESİ	2021 YILI	2022 KABUL EDİLEN
OTOPARK ÜCRETLERİ TARİFESİ		
SELÇUK, FOÇA, MENDERES (ÖZDERE), ÖDEMİŞ, BERGAMA, TİRE, KIRAZ, DİKİLİ, ÇANDARLI, ÇEŞME, BEYDAĞ, İNCİRALTI (BALÇOVA), GAZİEMİR TERMİNALLERİ GİRİŞ ÇIKIŞ ÜCRET TARİFESİ		
Otobüsler		
0-25 (0-50) Dakika	Ücretsiz	Ücretsiz
Günlük Bilet	50,00 TL	50,00 TL
Ticari Otomobiller (Taksiler)		
0-25 (0-50) Dakika	Ücretsiz	Ücretsiz
Günlük Bilet	2,50 TL	2,50 TL
Özel Otomobiller (Resmi Olanlar Dahil)		
0-25 (0-50) Dakika	Ücretsiz	Ücretsiz
Günlük Bilet	16,00 TL	16,00 TL
Kayıp Bilet	Günlük Ücret Uygulanır.	Günlük Ücret Uygulanır.

Notlar:

1- 100 Km Altı ve 100 Km Üstü Şehirlerarası Taşımacılık Yapan Araçlar İçin; Terminali Son Durak Olarak Kullanıp, 25 Dakika İçerisinde Yolcusunu İndirip Yolcusuz Çıkan Araçlardan Ücret Alınmaz.

2- Giriş-Çıkış İşlemleri Yapılabilmesi İçin Giriş Bileti İbraz Edilmediğinde Kayıp Bilet Ücreti Uygulanır.

3- Terminal Alanı İçerisinde Ayrılmaş otopark Yeri Var İse 50 Dk. Yok İse 25 Dk. Ücretsiz Otopark Kullanılabilir.

4- Ücretlere KDV Dahildir.

Açıklamalar:

* Abone Olunacak Ayın Abonelik İşlemleri Bir Önceki Ayın Son 10 (On) İş Günü İçinde Gerçekleştirilir.

** Selçuk, Beydağ, Foça Terminallerinde Yer Olmadığı İçin Otopark Bulunmamaktadır.

*** Terminallerde Bulunan Otopark Alanları Yolcu İndirip Bindiren Özel Araçların Kısa Süreli Kullanımı İçindir. Uzun Süreli Parklanma Yapılamaz.

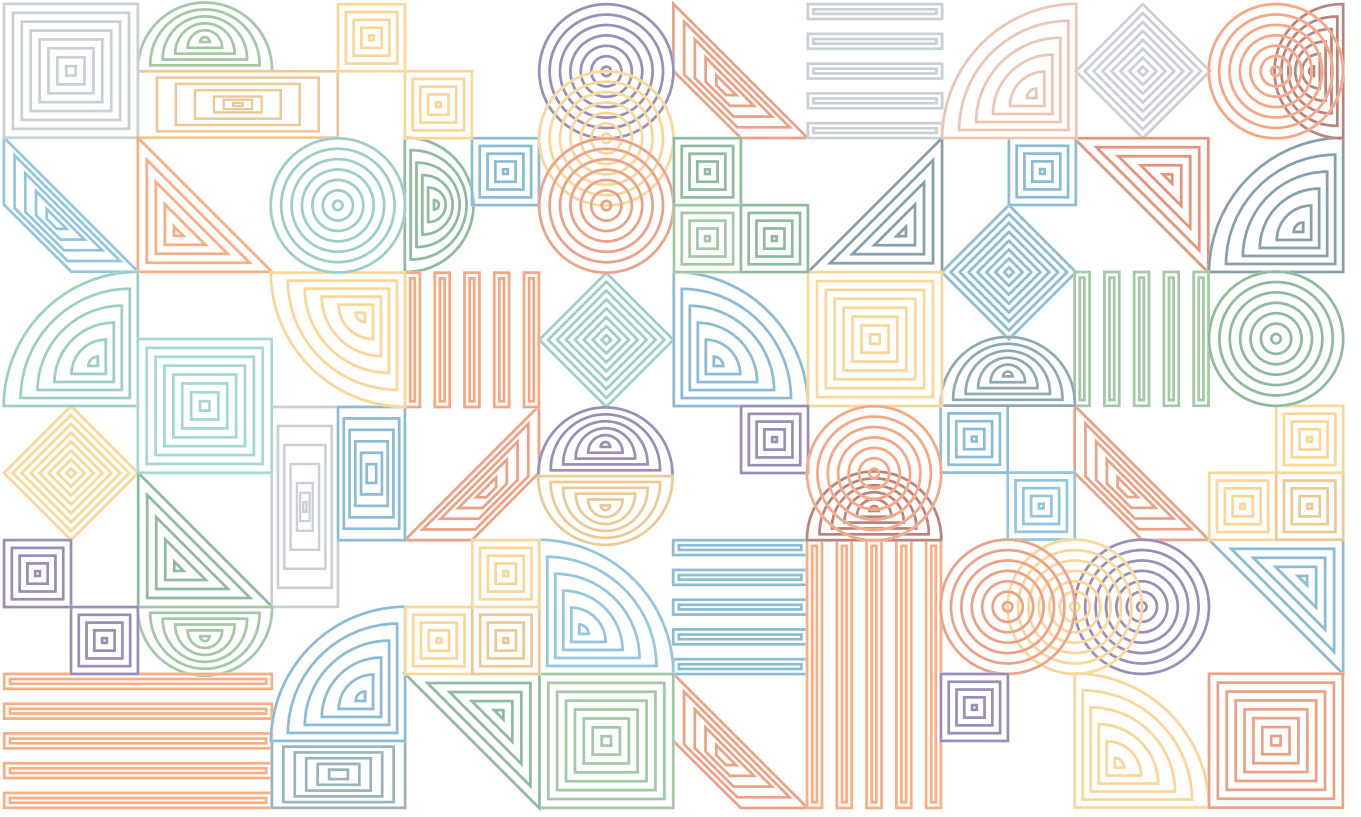

Park ve Bahçeler Dairesi Başkanlığı



KUZAY ALANLARI BAKIM ŞUBE MÜDÜRLÜĞÜ

GELİR TARİFESİ	2021 YILI	2022 KABUL EDİLEN
Sepetli (Bom Aracı) Kiralama Ücreti İlk Yarım Saat	300,00 TL	360,00 TL
Sepetli (Bom Aracı) Kiralama Ücreti Müteakip Her Saat İçin	400,00 TL	480,00 TL
Not: Ücretlere KDV Dahildir.		

GÜNEY ALANLARI BAKIM ŞUBE MÜDÜRLÜĞÜ

GELİR TARİFESİ	2021 YILI	2022 KABUL EDİLEN
Sepetli (Bom Aracı) Kiralama Ücreti İlk Yarım Saat	300,00 TL	360,00 TL
Sepetli (Bom Aracı) Kiralama Ücreti Müteakip Her Saat İçin	400,00 TL	480,00 TL
Not: Ücretlere KDV Dahildir.		

İZMİR DOĞAL YAŞAM PARKI ŞUBE MÜDÜRLÜĞÜ

GELİR TARİFESİ	2021 YILI	2022 KABUL EDİLEN
Tam Giriş Ücreti	10,00 TL	10,00 TL
Öğrenci Giriş Ücreti	5,00 TL	5,00 TL
Not: 4736 Sayılı Kanununun 28.01.2002 Tarihli ve 2002-3654 Sayılı Kararnamesine Göre Çarşamba ve Cuma Günleri Öğrenci Gruplarına Ücretsiz, Gaziler, Gazi ve Şehitlerin 1.Derece Yakınları (Eş ve Çocukları), Engelliler Durumlarını Belirten Kartlarını İbraz Ettiği Takdirde Ücretsiz, 0-6 Yaş Grubu Ücretsiz, Basın Kartı Yönetmeliğinin 46. Maddesi Gereği Sarı Basın Kartı Olanlar Ücretsiz.		



Yazı İşleri ve Kararlar Dairesi Başkanlığı

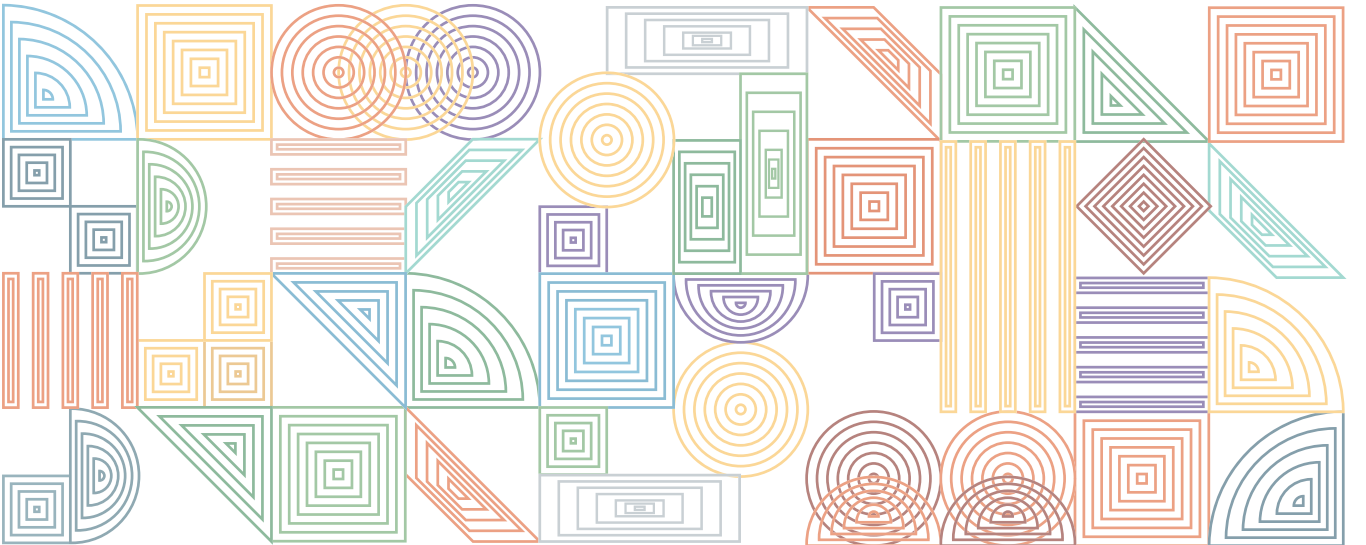

ENCÜMEN VE KARARLAR ŞUBE MÜDÜRLÜĞÜ

GELİR TARİFESİ	2021 YILI	2022 KABUL EDİLEN
BELGE SURET HARCİ		
Encümen Kararı	0,75 TL/Sayfa	0,75 TL/Sayfa

MECLİS ŞUBE MÜDÜRLÜĞÜ

GELİR TARİFESİ	2021 YILI	2022 KABUL EDİLEN
BELGE SURET HARCİ		
Meclis Kararı	0,75 TL/Sayfa	0,75 TL/Sayfa
Komisyon Raporu	0,75 TL/Sayfa	0,75 TL/Sayfa
Tutanak	0,75 TL/Sayfa	0,75 TL/Sayfa

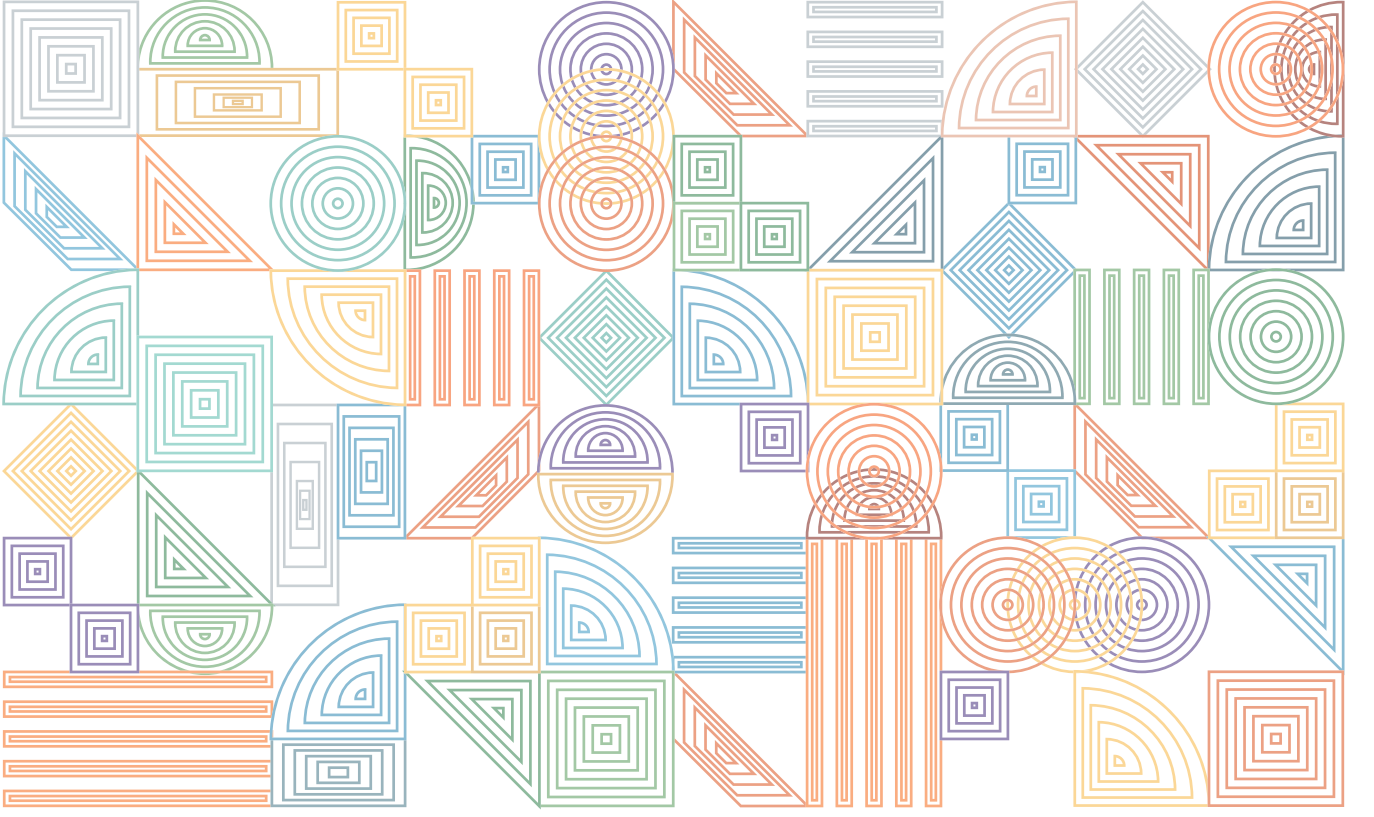

Sosyal Hizmetler Dairesi Başkanlığı



HUZUREVİ ŞUBE MÜDÜRLÜĞÜ

GELİR TARİFESİ	2021 YILI	2022 KABUL EDİLEN
ODA ÜCRETİ (ZÜBEYDE HANIM HUZUREVİ)		
Tek Kişilik Lüks Oda	1.110,00 TL	2.020,00 TL
Çift Kişilik Lüks Oda (Bir Kişinin Ödemesi Gereken)	615,00 TL	1.010,00 TL
SOSYAL YAŞAM KAMPÜSÜ HUZUREVİ		
Tek Kişilik Lüks Oda	1.720,00 TL	2.020,00 TL
Çift Kişilik Lüks Oda (Bir Kişinin Ödemesi Gereken)	860,00 TL	1.010,00 TL
Üç Kişilik Oda (Bir Kişinin Ödemesi Gereken)	800,00 TL	940,00 TL
Özel Bakım Bölümü (Geriatri Servisi)	1.720,00 TL	2.020,00 TL

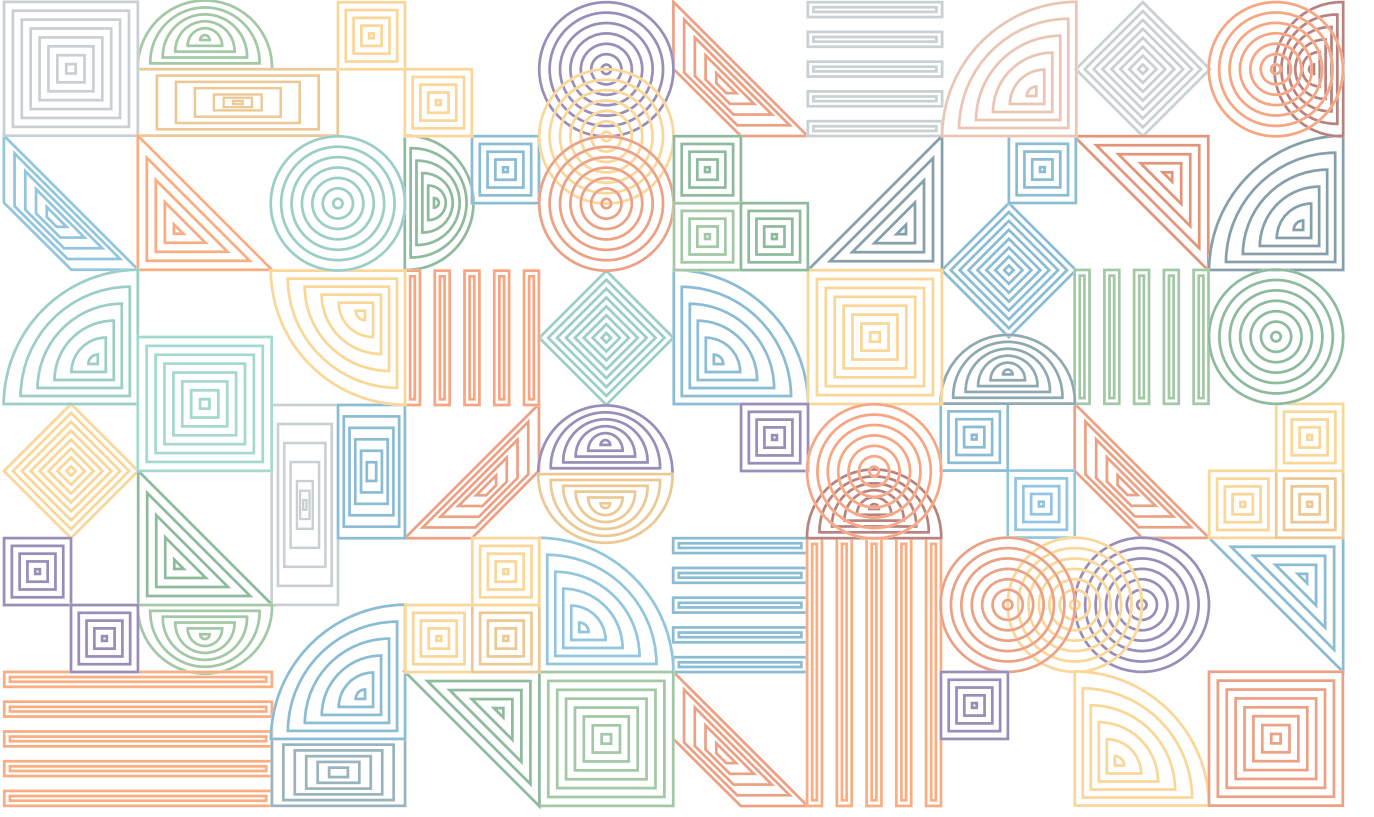

Gençlik ve Spor Hizmetleri Dairesi Başkanlığı

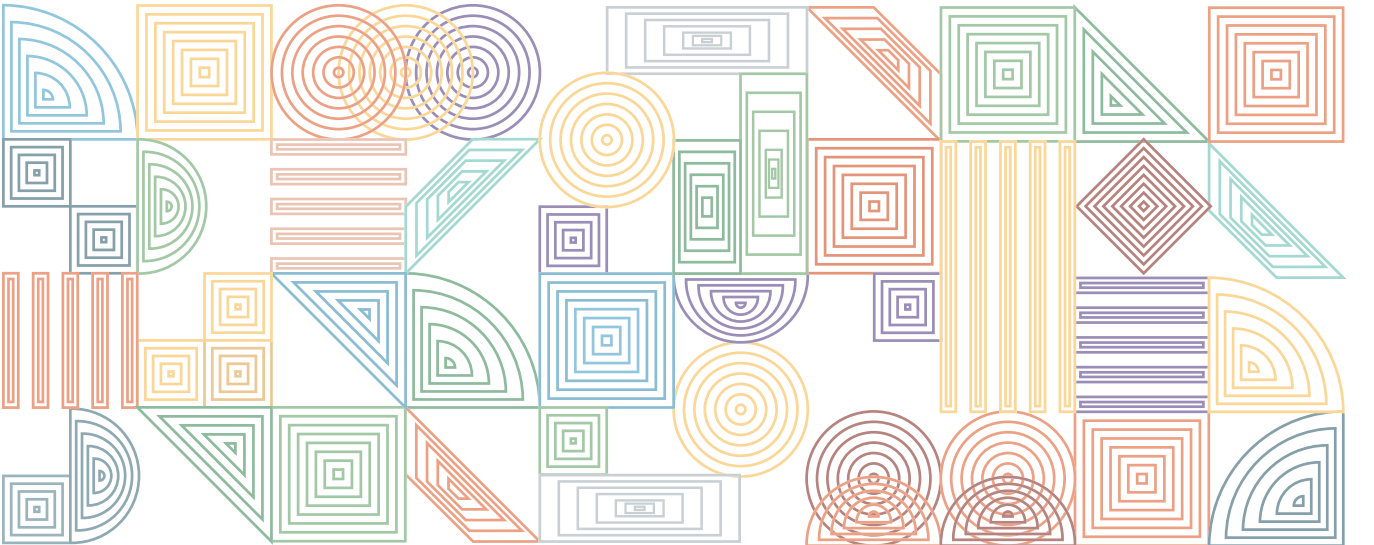

BUZ SPORLARI ŞUBE MÜDÜRLÜĞÜ

GELİR TARİFESİ	2021 YILI	2022 KABUL EDİLEN
SEANS ÜCRETLERİ		
Öğrenci Seans Ücreti	12,50 TL	12,50 TL
Tam Seans Ücreti	20,00 TL	20,00 TL
Not: 1 Seans 45 Dakikadır.		
ÖZEL DERS ÜCRETLERİ		
1 Kişi İçin	75,00 TL	75,00 TL
Not: 1 Özel Ders 30 Dakikadır.		
AYLIK KURS ÜCRETİ		
1 Kişi İçin	200,00 TL	200,00 TL
Not: Aylık Kurs Haftada 2 Ayda Toplam 8 Ders Olup, Dersler Hafta İçi Gerçekleştirilir.		
SEANSLIK SAHA KİRALAMA ÜCRETLERİ		
1/3 Saha Kira Ücreti	250,00 TL	250,00 TL
2/3 Saha Kira Ücreti	500,00 TL	500,00 TL
3/3 Saha Kira Ücreti	750,00 TL	750,00 TL
Not: Kulüplere Aylık Saat Sınırlaması Uygulanacaktır.		
SALON KİRALAMA ÜCRETLERİ		
Günlük Tahsis Ücreti (Tam Gün)	7.500,00 TL	7.500,00 TL
Teminat Ücreti	2.000,00 TL	2.000,00 TL
Notlar: 1-Spor Federasyonlarının Düzenleyeceği Ulusal ve Uluslararası Müsabakalarda Saha Kullanımı Ücretsiz Tahsis Edilecektir.		
2-Kurumumuzun Uygun Görmesi Durumunda, Kurum ve Kuruluşların Düzenleyeceği Ücretsiz Organizasyonlarda Saha Tahsisi Ücretsiz Yapılacaktır.		
PATEN OLUK AÇMA ÜCRETİ		
Bir Çift Paten Oluk Açma	20,00 TL	20,00 TL
MACERA PARK PARKUR ÜCRETLERİ		
İp Parkuru	15,00 TL	15,00 TL
Zipline	10,00 TL	10,00 TL
Boulder	15,00 TL	15,00 TL
Not: Ücretlere KDV Dahildir.		



Mezarlıklar Dairesi Başkanlığı



DEFİN HİZMETLERİ ŞUBE MÜDÜRLÜĞÜ

GELİR TARİFESİ	2021 YILI	2022 KABUL EDİLEN
MEZAR YERİ ÜCRETLERİ		
Gömüye Açık Mezarlarda Gömü Anında Alınacak Bir Kişilik Toprak Mezar Yer Ücreti		
0-7 Yaş (7 Yaş Dahil)	50,00 TL	50,00 TL
8 Yaş Üzeri	100,00 TL	100,00 TL
Gömüye Açık Mezarlıklarda Gömü Anında Alınacak Lahitli Mezar Ücreti		
0-7 Yaş (7 Yaş Dahil)	200,00 TL	200,00 TL
8 Yaş Üzeri	400,00 TL	400,00 TL
Gömü Anında Çift Katlı Lahitli Mezar Ücreti	2.000,00 TL	2.000,00 TL
Sıra Gömü Adası Dışında Farklı Gömü Yeri Talebinde Gömü Anında Alınacak Bir Kişilik Mezar Yer Ücreti		
0-7 Yaş (7 Yaş Dahil)	3.750,00 TL	3.750,00 TL
8 Yaş Üzeri	7.500,00 TL	7.500,00 TL
8 Yaş Üzeri (Lahitli)	7.900,00 TL	7.900,00 TL
Mezarlıklarda Fazla İşgal Gömü Yeri Talebinde Alınacak Bir Kişilik Mezar Yer Ücreti		
0-7 Yaş (7 Yaş Dahil)	3.750,00 TL	3.750,00 TL
8 Yaş Üzeri	7.500,00 TL	7.500,00 TL
8 Yaş Üzeri (Lahitli)	7.900,00 TL	7.900,00 TL
İleriye Yönelik Münferit Mezar Yeri Ücreti		
Lahitli Mezar Yer Ücreti	15.300,00 TL	15.300,00 TL
Toprak Mezar Yer Ücreti	14.900,00 TL	14.900,00 TL
Gömü Yanı İleriye Yönelik Mezar Yeri Ücreti		
Lahitli Mezar Yer Ücreti	15.300,00 TL	15.300,00 TL
Toprak Mezar Yer Ücreti	14.900,00 TL	14.900,00 TL
AİLE MEZARLARI		
Yapısız Aile Mezarları		
İki Kişilik (En Fazla 2m x 3m) Yer Ücreti	15.000,00 TL	15.000,00 TL
Üç Kişilik (En Fazla 9 M ²) Yer Ücreti	22.500,00 TL	22.500,00 TL
Dört Kişilik (En Fazla 4m x 3m) Yer Ücreti	30.000,00 TL	30.000,00 TL
Yapılı Aile Mezarları		
İki Kişilik (En Fazla 2m x 3m) Yer Ücreti	15.800,00 TL	15.800,00 TL
Dört Kişilik (En Fazla 4m x 3m) Yer Ücreti	31.600,00 TL	31.600,00 TL
Mezarlıklarda Aile Kabir Belgelerini İbraz Edemeyenler İçin Boş Mezar Yer Ücreti		
0-7 Yaş (7 Yaş Dahil)	3.750,00 TL	3.750,00 TL
8 Yaş Üzeri (Günlük Gömü Anında)	7.500,00 TL	7.500,00 TL
8 Yaş Üzeri (İleriye Yönelik)	14.900,00 TL	14.900,00 TL
8 Yaş Üzeri (Lahitli)	7.900,00 TL	7.900,00 TL
Mahsen Yapmak İçin Kullanılacak (En Fazla 2M X 3M = 6M²) Yer Ücreti	15.000,00 TL	15.000,00 TL
Hayrat Çeşmesi (İki Kişilik Aile Kabir Ücreti) Yer Ücreti	15.000,00 TL	15.000,00 TL
Mezar Yapımı Ruhsat Tarifesi	20,00 TL	20,00 TL
Mezar İnşaatı Yapan Ustalardan Alınacak Yıllık Ustalık Aidatı	1.000,00 TL	1.000,00 TL
Not: 2 Eşit Taksit Halinde Ödenebilir:		
1. Taksit Ocak Sonuna Kadar		
2. Taksit Temmuz Sonuna Kadar		
Feth-İ Kabir	1.000,00 TL	1.000,00 TL
Nakl-İ Kubur	2.000,00 TL	2.000,00 TL
Mezarlık Alanında Yapılacak Çekim Ücreti (Günlük)	1.000,00 TL

DEFİN HİZMETLERİ ŞUBE MÜDÜRLÜĞÜ

GELİR TARİFESİ	2021 YILI	2022 KABUL EDİLEN
GENEL AÇIKLAMALAR		
1. Ücretlere KDV Dahildir.		
2. Ücretsiz Yapılan İşler		
a. Tüm Cenaze Nakilleri. (Manisa, Aydın, Balıkesir, Bilecik, Denizli, Muğla, Uşak, Kütahya, Afyonkarahisar, Eskişehir, Bursa, Çanakkale, Isparta ve Burdur İllerine Cenaze Aracı İle, Diğer İllere Hava Yolu İle)		
b. Morg'da Bekletme.		
c. Cenazenin Gömüye Hazırlanması.		
ç. Mezar Tahtası (1 Takım)		
d. Mezar Yerinin Hazırlanması, Gömü İşleminin Gerçekleştirilmesi.		
e. Üste Gömülerin Gerçekleştirilmesi.		
f. Şehitler ve 1'inci Derece (Anne, Baba, Kardeş, Eş ve Çocukları) Yakınları. (Başkanlık Onayı İle Uygun Görülen Mezarlar)		
g. Gaziler ve 1'inci Derece (Anne, Baba, Kardeş, Eş ve Çocukları) Yakınları.. (Başkanlık Onayı İle Uygun Görülen Mezarlar)		
h. Fakir ve Kimsesiz Cenazeler.		
ı. İzmir Büyükşehir Belediyesine Ait Araçların Ölümüne Sebepiyet Verdiği Kişiler.		
3. Fakir ve Kimsesiz Olarak Defnedilen Cenazeler İçin Daha Sonra Mezar İnşaatı veya İl Sınırları İçerisinde Nakli Kubur Yapılmak İstendiğinde Mezar Yeri Ücreti Alınır.		
4. Daha Önceki Yıllarda Satışı Yapılan Mezarlara Ait Satış Belgesi Gösterildiğinde, Kayıtlarımızda İzine Rastlanmasa Dahi Tüm Hakları Belediyemizce Korunur.		
5. Satın Alınan Mezar Yerleri Bir Başka Kişiye Satılamaz, Devredilemez. Ancak Yer Sahibinin Muvafakatı İle Bir Başkasının Gömülmesine Müsaade Edilir.		
6. SİT Mezarlıklarda Aile Kabri İçerisinde Fazladan Yer Çevrildiği Tespit Edilirse ve Yerin Satın Alındığına Dair Herhangi Bir Belge İbraz Edilmezse 12.04.2013 Tarihli ve 45-8349 Sayılı 1'inci Hukuk Müşavirliği Görüşüne İstinaden Gömü Anında Günün Raiç Bedeli Üzerinden Yer Satışı Yapılarak Gömü Yapılır.		
7. Mezarlıklarda Aile Kabrinin İçine Alınarak ve Gömü Yanında Saklanarak İşgal Edilmiş Olan Yerlerin Günün Raiç Bedeli Üzerinden Satışı Yapılır.		
8. Gömü Tarihinden İtibaren On (10) Yılı Geçmesine Rağmen Üst Yapısı Yapılmamış, Bakımsız ve Kaybolmaya Başlamış Mezarlara, Mezar Sahibinin Muvaffakati Alınmaksızın İdarenin İnişiyatifi İle İkinci Bir Gömü İşlemi Yapılabilir.		
9. Yeni Gömü Yapılmış Mezarların Mezar Üzeri İnşaatları Üç (3) Ay Sonra Yapılabilir. Mezar Yerini Demir Kafesle Çevirmek İsteyenlere ve İleriye Yönelik Olarak Alınmış Olan Mezarlara İse İnşaat Ruhsatı Aynı Gün Verilir. İnşaat Ruhsatının Alınması ve Mezar İnşaatının 1 (Bir) Ay İçerisinde Tamamlanması Zorunludur.		
10. Umumi Hıfzıssıhha Kanununun 223. Maddesine Göre 5 (Beş) Yılı Dolduran Mezarlara, Gömülü Olanın 1. (Birinci) Derecedeki Yakınlarından Muvafakat Alınarak Kan Hısımlığı veya Civar Kan Hısımlığı Yakınlığındaki Kişiler Üste Gömü Yapılır.Üste Gömünün Yapılabilmesi İçin Gömülü Olan Kişinin Mezarının Başucundaki Ad-Soyad Belirten Kimlik Bilgilerinin Defin İşleri Arşiv Kayıtları ile Birbirini Doğrulaması Gerekir.		
11. Mezarlıklarda Aile Mezarlığının İçinde veya Gömüsü Yapılmış Ancak Satın Alınmamış Mezarların Yanında Fazladan İşgal Edilmiş Yer Tespit Edildiğinde İstenirse Aile Mezarlığı Sahibine yada Gömü Sahibine Günlük Raiç Bedel Üzerinden Satışı Yapılabilir. İstenmediği Takdirde Bir Başka İstekliye Normal Gömü Ücreti Alınarak Defin İşlemi Yapılabilir.		
12. Mezarlıklarda Gömü Tarihinden İtibaren 5 (Beş) Yıllını Dolduran Mezarlar ile Münferit veya Aile Kabri Olarak Satın Alınıp 5 (Beş) Yıl Boyunca İnşaatı Yaptırılmayan ve Kaybolan Yerlerden Mezarlıklar Dairesi Başkanlığı Sorumlu Değildir.		
13. SİT Kapsamında Olan Mezarlıklar Hariç 5 Yıllını Doldurmuş Mezarlarda Defin Anında İdarenin Onayı Alınarak Mezar Çift Katlı Mezara Çevrilebilir. İmalat Bedeli Kişilere Aittir.		
14. Köy Mezarlıklarında Eş Yanı, Münferit ve Fazla İşgallerden Yalnızca Toprak Yer Ücreti Alınır.		
15. 6360 Sayılı Yasa ile Köy Statüsü Sonlandırılan Yerlerden Eş Yanı ve Münferit Yer Ücreti Alınmayacaktır. (Çevrilen Yerlerden Münferit İşlem Ücreti Alınacaktır)		
16. Ticari Amaç Taşımayan Tez, Bitirme Projesi Vb. Yapımlar İçin; Gerekli/İlgili Evrakların İletilmesi Halinde Çekim Ücreti Alınmayacaktır		

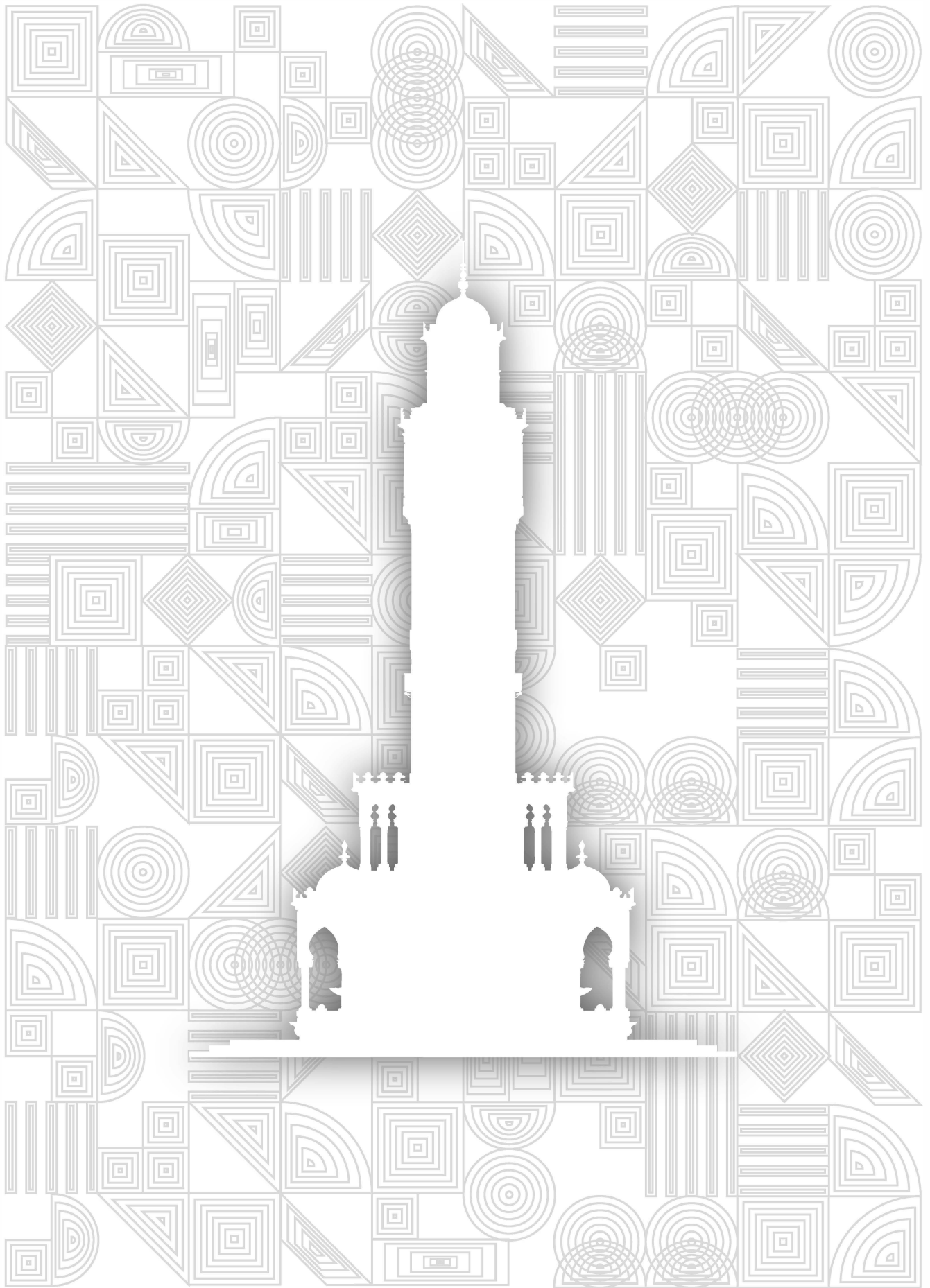

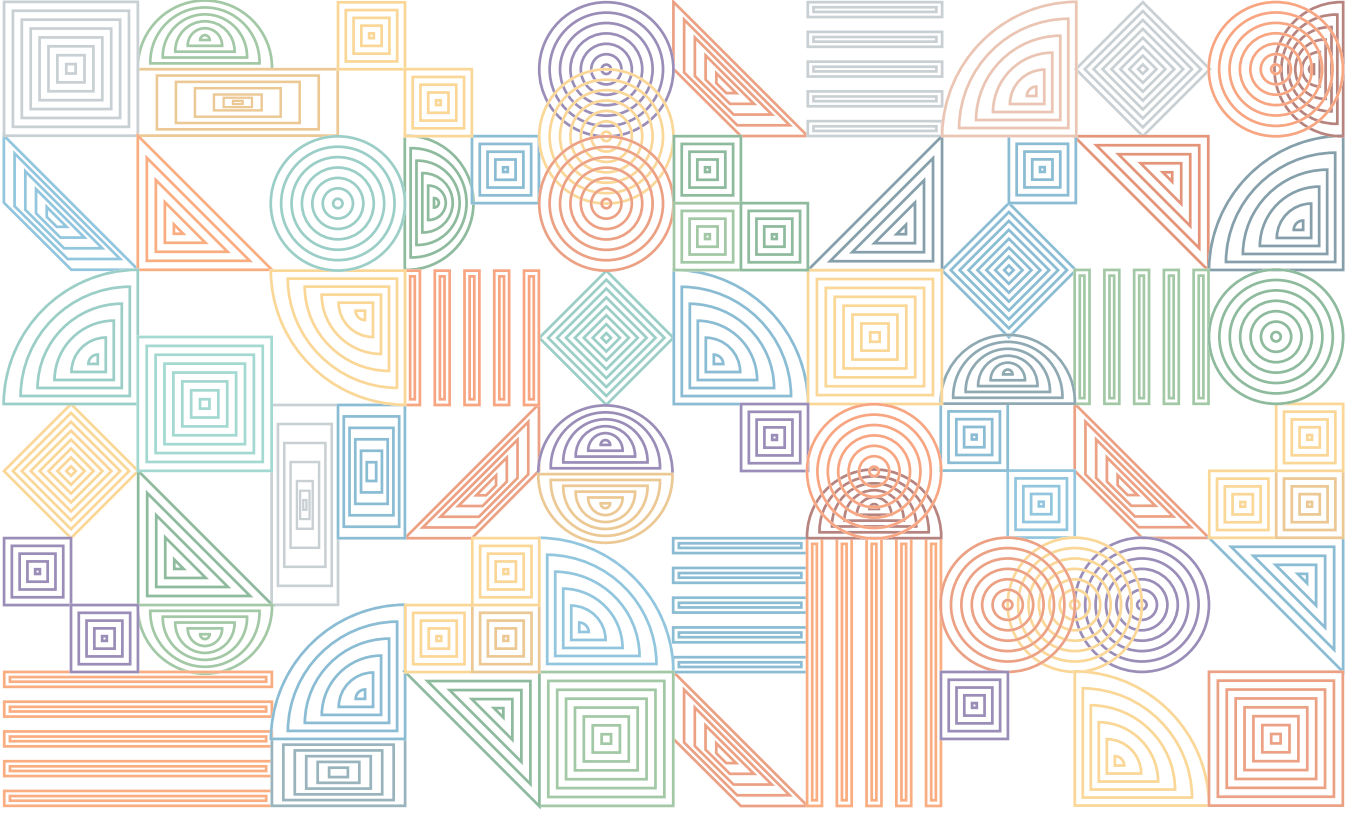

Atık Yönetimi Dairesi Başkanlığı

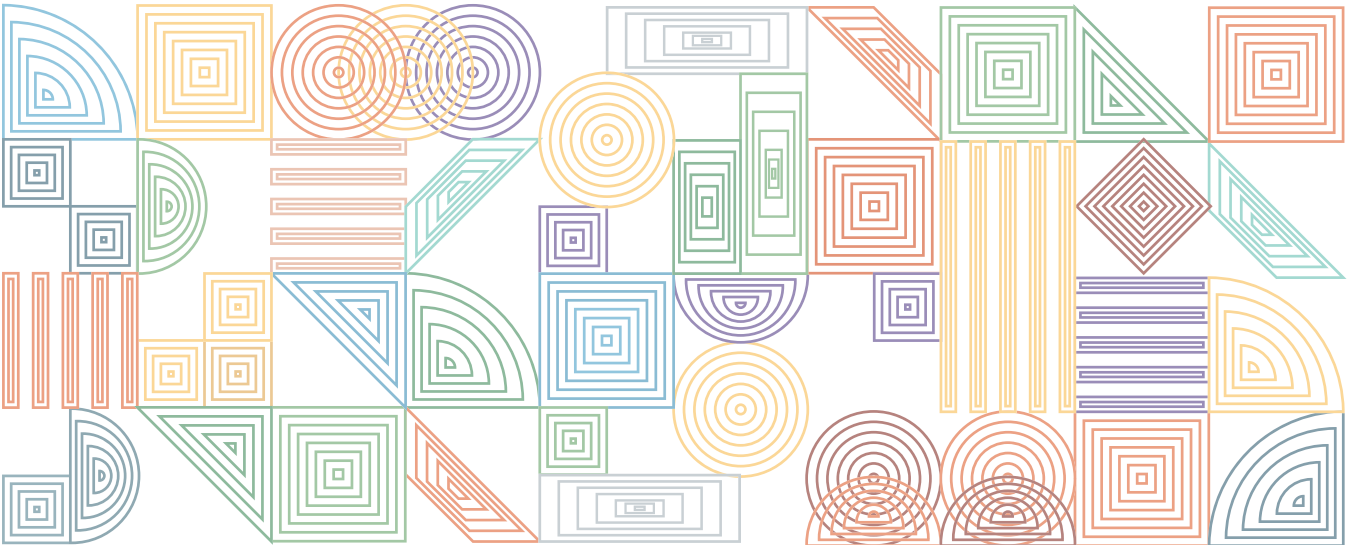

KATI ATIK DEĞERLENDİRME TESİSLERİ ŞUBE MÜDÜRLÜĞÜ

GELİR TARİFESİ	2021 YILI	2022 KABUL EDİLEN
ÖRTÜ TOPRAĞI		
Harmandalı Katı Atık Bertaraf Tesisleri Kabul Bedeli	3,50 TL/TON	3,50 TL/TON
Notlar:		
1- Ücretlere KDV Dahildir.		
2-Evsel Atıklar Site Yönetimleri Tarafından Kendi Araçları İle Düzenli Olarak Toplatılıp Harmandalı Katı Atık Düzenli Depolama Sahasına Getirildiği Takdirde Ücret Alınmayacaktır.		
3- Resmi Kurumlardan Gelen Atıklar Ücretsiz Olarak Alınacaktır.		
4- Konutlardan Çıkacak Olan Kömür Külleri Belgelendirilmek Şartıyla Düzenli Depolama Alanına Ayrı Olarak Getirildiği Takdirde Ücretsiz Kabulü Yapılacaktır.		

İNŞAAT ATIKLARI ŞUBE MÜDÜRLÜĞÜ

GELİR TARİFESİ	2021 YILI	2022 KABUL EDİLEN
HAFRİYAT TOPRAĞI, İNŞAAT VE YIKINTI ATIKLARI GERİ KAZANIM/BERTARAF ÜCRET TARİFESİ (KANTAR BULUNAN ALANLAR)		
Hafriyat Toprağı, İnşaat ve Yıkıntı Atıkları Bertaraf Bedeli	5,50 TL/Ton	6,50 TL/Ton
Hafriyat ve İnşaat/Yıkıntı Atığı Geri Kazanım Bertaraf Bedeli	8,25 TL/Ton	9,50 TL/Ton
HAFRİYAT TOPRAĞI, İNŞAAT VE YIKINTI ATIKLARI GERİ KAZANIM/BERTARAF ÜCRET TARİFESİ (KANTAR BULUNMAYAN ALANLAR VEYA KANTARIN DEVRE DIŞI KALDIĞI DURUMLARDA)		
Hafriyat Toprağı, İnşaat Ve Yıkıntı Atıkları Bertaraf Bedeli		
Küçük Araçlar ve Kamyonetler	25,00 TL/Araç	30,00 TL/Araç
Tek Dingilli Kamyonlar	35,00 TL/Araç	40,00 TL/Araç
Çift Dingilli Kamyonlar	70,00 TL/Araç	80,00 TL/Araç
Üç Dingilli Kamyonlar	100,00 TL/Araç	120,00 TL/Araç
Dört Dingilli Kamyonlar	140,00 TL/Araç	165,00 TL/Araç
Hafriyat ve İnşaat/Yıkıntı Atığı Geri Kazanım Bertaraf Bedeli		
Küçük Araçlar ve Kamyonetler	35,00 TL/Araç	42,00 TL/Araç
Tek Dingilli Kamyonlar	50,00 TL/Araç	60,00 TL/Araç
Çift Dingilli Kamyonlar	100,00 TL/Araç	115,00 TL/Araç
Üç Dingilli Kamyonlar	150,00 TL/Araç	170,00 TL/Araç
Dört Dingilli Kamyonlar	210,00 TL/Araç	240,00 TL/Araç
HAFRİYAT TOPRAĞI SAHASI/GERİ KAZANIM TESİS BELGESİ BEDELİ		
Hafriyat Toprağı, İnşaat ve Yıkıntı Atıkları Taşıma İzin Belgesi	200,00 TL/Araç	200,00 TL/Araç
Hafriyat Toprağı, İnşaat ve Yıkıntı Atıkları Taşıma İzin Belgesi Kayıp, Çalıntı ve Yıpranma Sebebi İle Yenilenmesi Bedeli	65,00 TL/Araç	78,00 TL/Araç
İnşaat Atıkları Geri Kazanım Tesisi İzin Belgesi Bedeli	2,40 TL/M2	2,90 TL/M2
Hafriyat Toprağı Atıkları Sahası İzin Belgesi	1,10 TL/M2	1,30 TL/M3
Notlar:		
1- Ücretlere KDV Dahildir.		
2- Hafriyat Toprağı, İnşaat ve Yıkıntı Atıklarının Kontrolü Yönetmeliğinin 8. Maddesi ve 05.11.2010 Tarihli 2010/16 Sayılı Genelgenin 28. Maddesi Gereğince Hafriyat Toprağı Sahası/Geri Kazanım Tesis Belgesi Büyükşehir Belediyesi Tarafından Düzenlenir.		
3- Resmi Kurum ve Kuruluşların Araçları ile Kiraladıkları Araçlardan Ücret Alınmayacaktır.		
4- Resmi Kurum ve Kuruluşlar İle Belediyenin %50'sinden Fazlasına Ortak Olduğu Şirketlere Ait Araçlara "Hafriyat Toprağı, İnşaat ve Yıkıntı Atıkları Taşıma İzin Belgesi" Ücretsiz Verilecektir.		

ATIK TRANSFERLER VE İKMAL ŞUBE MÜDÜRLÜĞÜ

GELİR TARİFESİ	2021 YILI	2022 KABUL EDİLEN
Modüler Sistem Tuvalet ve Bebek Bakım Alanı Kullanım Bedeli	1,00 TL	1,00 TL
Not: KDV Dahildir.		
Engelli ve 65 Yaş Üstü Kişiler İçin Ücretsizdir.		



Fen İşleri Dairesi Başkanlığı

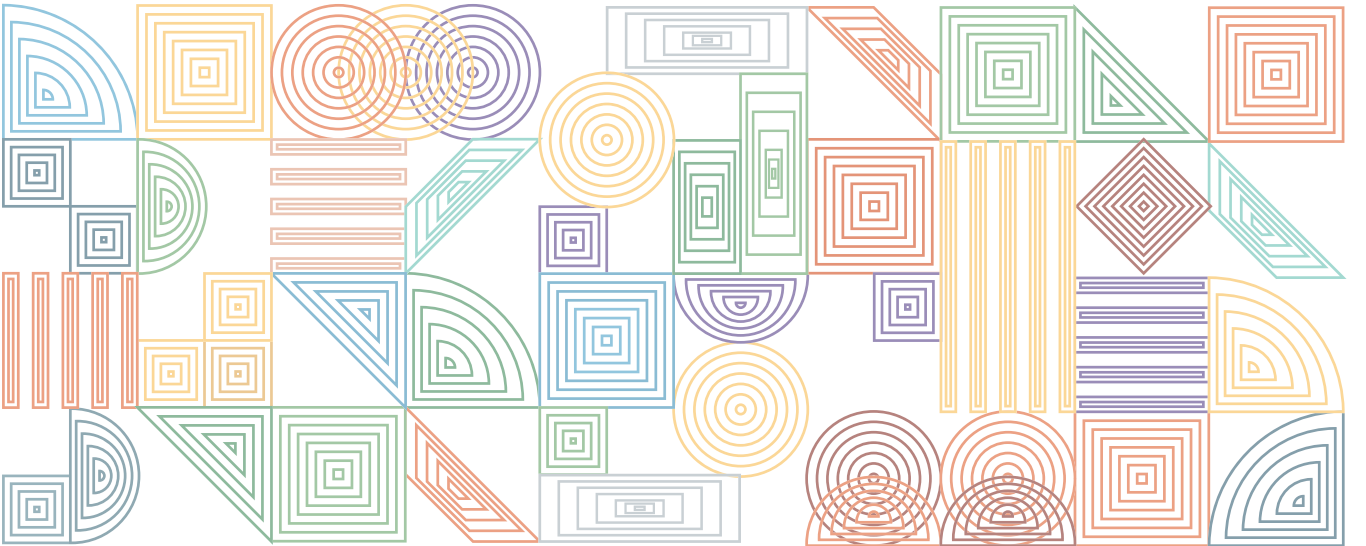

ALTYAPI KOORDİNASYON ŞUBE MÜDÜRLÜĞÜ

GELİR TARİFESİ	2021 YILI	2022 KABUL EDİLEN
KAZILARDA HATALI ÇALIŞMALAR İÇİN UYGULANACAK CEZA BEDELLERİ		
Açılan Tranşelerin Geri Dolgularında Uygun Malzeme Kullanılmaması	90,00 TL/m3	150,00 TL/m3
Kazı Mahalinden Molozların Kaldırılmaması	150,00 TL/m3	250,00 TL/m3
Asfalt Yollarda Asfalt Kesme Makinasının Kullanılmaması	25,00 TL/m	40,00 TL/m
Çalışmalarda Emniyet Tedbirlerinin Alınmaması	6.000,00 TL	15.000,00 TL
Çalışmaların Ruhsatında Belirtilen Süre İçerisinde Bitirilmemesi	500,00 TL/gün	550,00 TL/gün
Tranşe Kapatılırken Dolguda Kompaktör Kullanılmaması	40,00 TL/m	100,00 TL/m
Sıralı Sistem Yağmur Suyu Kanallarının ve Izgaralarının Doldurulması	500,00 TL/m	1.000,00 TL/m
Tekil Yağmur Suyu Kanallarının ve Izgaralarının Doldurulması	1.000,00 TL/Adet	2.000,00 TL/Adet
Çalışma Yapılan Alanın Temizlenmemesi	5.000,00 TL	10.000,00 TL
Ruhsatsız Kazı Yapılması (Cadde/Sokak Başına) (Aykome Üyesi Kurum ,Kuruluşlarca)	12.000,00 TL	25.000,00 TL
Ruhsatsız Kazı Yapılması (Cadde/Sokak Başına) (Tüzel Kişilerce)	6.000,00 TL	10.000,00 TL
Ruhsatsız Kazı Yapılması (Cadde/Sokak Başına) (Özel Kişilerce)	3.000,00 TL	3.500,00 TL
Muayene Bacaları Menhol Kapakları vb. İmalatının Üzerinin Dolgu Malzemesi İle Kapatılması	1.000,00 TL/Adet	5.000,00 TL/Adet
Çalışmalarda Üst Kaplama Onarımlarının Yapılmaması (25 M2' den Küçük Kaplamalarda)	500,00 TL/gün
Çalışmalarda Üst Kaplama Onarımlarının Yapılmaması (25 M2' den Büyük Kaplamalarda)	50,00 TL/m2
RUHSAT TALEPLERİNDE KULLANILMAK ÜZERE BELİRLENEN ZEMİN AÇIM BİRİM BEDELLERİ		
Asfalt Kaplama (12 cm)	87,00 TL/m2	176,00 TL/m2
Kilit Parke Kaplama	54,00 TL/m2	102,00 TL/m2
Sathi Kaplama	25,00 TL/m2	50,00 TL/m2
Granit Kaplama	334,00 TL/m2	701,00 TL/m2
Beton Kaplama (C20/25, 20 cm)	60,00 TL/m2	77,00 TL/m2
Helikopter Perdahlı, Yüzey Sertleştiricili Beton Kaplama (C20/25, 15 cm)	62,00 TL/m2	79,00 TL/m2
Wash Beton Karo Plak Kaplama	111,00 TL/m2	212,00 TL/m2
Beton Bordür (Prefabrik)	35,00 TL/m2	81,00 TL/m2
Stabilize Kaplama	8,00 TL/m2	28,00 TL/m2
AYKOME ŞUBE MÜDÜRLÜĞÜ TARAFINDAN VERİLEN ALTYAPI KAZI RUHSATLARINDA ALINACAK ALTYAPI TESPİT BEDELLERİ (KDV Hariç)		
Özel Kişilerce Yapılacak Taleplerde	160,00 TL	175,00 TL
Tüzel Kişilerce Yapılacak Taleplerde	700,00 TL	1.000,00 TL
Kamu Kurum ve Kuruluşlarının Taleplerinde (Aykome Üyesi Olan)	1.350,00 TL	2.000,00 TL
Denetim Metraj Birim Bedeli	2,50 TL/m	3,00 TL/m
ELEKTRONİK HABERLEŞME ALTYAPILARI GEÇİŞ HAKKI BEDELLERİ (KDV Hariç)		
İşletmecinin Kendi İhtiyacı Dışında Fazladan Boru/Göz Atarak Altyapı Tesis Etmesi Durumunda (Yıllık)	1,75 TL/m	2,42 TL/m
İşletmecinin Kendi İhtiyacı Dışında Fazladan Boru/Göz Atarak Altyapı Tesis Etmesi Durumunda (10 Yıllık)	5,00 TL/m	7,14 TL/m
İşletmecinin, İBŞB'ye Ait Mevcut Altyapı Göz Kullanması (Yıllık)	6,68 TL/m	9,45 TL/m
İşletmecinin, İBŞB'ye Ait Mevcut Altyapı Göz Kullanması (10 Yıllık)	40,12 TL/m	56,75 TL/m
İşletmecinin, İBŞB'ye Ait Mevcut Altyapı Tamir Edecek Göz Kullanması (Yıllık)	1,71 TL/m	2,42 TL/m
İşletmecinin, İBŞB'ye Ait Mevcut Altyapı Tamir Edecek Göz Kullanması (10 Yıllık)	3,24 TL/m	4,58 TL/m
İşletmecinin, 1. Madde Kapsamında Altyapıyı Yapan İşletmeciye Ait Güzergahtaki Boş Gözü Kullanması (Yıllık)	6,12 TL/m	8,66 TL/m
İşletmecinin, 1. Madde Kapsamında Altyapıyı Yapan İşletmeciye Ait Güzergahtaki Boş Gözü Kullanması (10 Yıllık)	11,65 TL/m	16,48 TL/m
Havayi Hat- İmar Planı Olan Bölge (Yıllık)	8,30 TL/m	11,74 TL/m
Havayi Hat- İmar Planı Olan Bölge (10 Yıllık)	143,30 TL/m	202,69 TL/m
Havayi Hat- İmar Planı Olmayan Bölge (Yıllık)	4,59 TL/m	6,49 TL/m
Havayi Hat- İmar Planı Olmayan Bölge (10 Yıllık)	8,60 TL/m	12,16 TL/m

ALTYAPI KOORDİNASYON ŞUBE MÜDÜRLÜĞÜ

GELİR TARİFESİ	2021 YILI	2022 KABUL EDİLEN
Saha Ekipmanı/ Saha Dolabı- 0,7 M ² 'ye Kadar Taban Alanı Ve 1,5 M Yüksekliğe Kadar Olanlar (Yıllık)	95,55 TL/Adet	135,15 TL/Adet
Saha Ekipmanı/ Saha Dolabı- 0,7 m ² 'ye Kadar Taban Alanı Ve 1,5 m Yüksekliğe Kadar Olanlar (10 Yıllık)	764,21 TL/Adet	1.080,93 TL/Adet
Saha Ekipmanı/ Saha Dolabı- 0,7-1,5 m ² Arası Taban Alanı Ve 2 m Yüksekliğe Kadar Olanlar (Yıllık)	133,74 TL/Adet	189,17 TL/Adet
Saha Ekipmanı/ Saha Dolabı- 0,7-1,5 m ² Arası Taban Alanı Ve 2 m Yüksekliğe Kadar Olanlar (10 Yıllık)	1.069,89 TL/Adet	1.513,29 TL/Adet
Ankesörlü Telefon (Yıllık)	95,55 TL	135,15 TL
Ankesörlü Telefon (10 Yıllık)	764,80 TL	1.081,76 TL
Metro/Raylı Sistem/Tünel (Yıllık)	9,55 TL/m	13,51 TL/m
Metro/Raylı Sistem/Tünel (10 Yıllık)	76,41 TL/m	108,08 TL/m
1 m Kazı İçin Toplam Altyapı Birim Maliyeti	168,09 TL/m	237,75 TL/m
ELEKTRONİK HABERLEŞME İSTASYONLARINA İLİŞKİN YER KULLANIM HAKKI ÜCRETLERİ (KDV Hariç)		
İstasyon Başına (Yıllık)	19.858,25 TL
NOT: Yer Seçim Belgesi Ücretinin Artışına Göre Belirlenecektir.		
Small Cell İstasyonlar İçin İstasyon Başına (Yıllık)	19.858,25 TL	
Seyyar İstasyon Başına (Günlük)	525,00 TL	550,00 TL
Yer Seçim Belgesi Ücreti (100 Mw Üstü)	3.971,65 TL	
NOT: (27.Ocak.2018 tarih ve 30314 sayılı R.G. "Elektronik Haberleşme İstasyonlarına Yer Seçim Belgesinin Verilmesi ve Ücretlerinin Belirlenmesine İlişkin Yönetmelik" kapsamında Maliye Bakanlığınca Belirlenecek Yeniden Değerleme Oranında Artırılarak Uygulanacaktır.)		
Yer Seçim Belgesi Ücreti (100 Mw Ve Altı)	1.985,82 TL
NOT: (27.Ocak.2018 tarih ve 30314 sayılı R.G. "Elektronik Haberleşme İstasyonlarına Yer Seçim Belgesinin Verilmesi ve Ücretlerinin Belirlenmesine İlişkin Yönetmelik" kapsamında Maliye Bakanlığınca Belirlenecek Yeniden Değerleme Oranında Artırılarak Uygulanacaktır.)		

ALTYAPI ÇALIŞMALARINI DENETİM VE İNCELEME ŞUBE MÜDÜRLÜĞÜ

GELİR TARİFESİ	2021 YILI	2022 KABUL EDİLEN
KAZILARDA HATALI ÇALIŞMALAR İÇİN UYGULANACAK CEZA BEDELLERİ		
Açılan Tranşelerin Geri Dolgularında Uygun Malzeme Kullanılmaması	150,00 TL/m3
Kazı Mahalinden Molozların Kaldırılmaması	250,00 TL/m3
Asfalt Yollarda Asfalt Kesme Makinasının Kullanılmaması	40,00 TL/m
Çalışmalarda Emniyet Tedbirlerinin Alınmaması	15.000,00 TL
Çalışmaların Ruhsatında Belirtilen Süre İçerisinde Bitirilmemesi	550,00 TL/gün
Tranşe Kapatılırken Dolguda Kompaktör Kullanılmaması	100,00 TL/m
Sıralı Sistem Yağmur Suyu Kanallarının ve Izgaralarının Doldurulması	1.000,00 TL/m
Tekil Yağmur Suyu Kanallarının ve Izgaralarının Doldurulması	2.000,00 TL/Adet
Çalışma Yapılan Alanın Temizlenmemesi	10.000,00 TL
Ruhsatsız Kazı Yapılması (Cadde/Sokak Başına) (Aykome Üyesi Kurum ,Kuruluşlarca)	25.000,00 TL
Ruhsatsız Kazı Yapılması (Cadde/Sokak Başına) (Tüzel Kişilerce)	10.000,00 TL
Ruhsatsız Kazı Yapılması (Cadde/Sokak Başına) (Özel Kişilerce)	3.500,00 TL
Muayene Bacaları Menhol Kapakları vb. İmalatının Üzerinin Dolgu Malzemesi İle Kapatılması	5.000,00 TL/Adet
Çalışmalarda Üst Kaplama Onarımlarının Yapılmaması (25 M2' den Küçük Kaplamalarda)	500,00 TL/gün
Çalışmalarda Üst Kaplama Onarımlarının Yapılmaması (25 M2' den Büyük Kaplamalarda)	50,00 TL/m2

ALTYAPI ÇALIŞMALARINI DENETİM VE İNCELEME ŞUBE MÜDÜRLÜĞÜ

GELİR TARİFESİ	2021 YILI	2022 KABUL EDİLEN
RUHSAT TALEPLERİNDE KULLANILMAK ÜZERE BELİRLENEN ZEMİN AÇIM BİRİM BEDELLERİ		
Asfalt Kaplama (12 cm)	176,00 TL/m ²
Kilit Parke Kaplama	102,00 TL/m ²
Sathi Kaplama	50,00 TL/m ²
Granit Kaplama	701,00 TL/m ²
Beton Kaplama (C20/25, 20 cm)	77,00 TL/m ²
Helikopter Perdahlı, Yüzey Sertleştiricili Beton Kaplama (C20/25, 15 cm)	79,00 TL/m ²
Wash Beton Karo Plak Kaplama	212,00 TL/m ²
Beton Bordür (Prefabrik)	81,00 TL/m ²
Stabilize Kaplama	28,00 TL/m ²

GÜNEY BÖLGE YOL İŞLERİ ŞUBE MÜDÜRLÜĞÜ

GELİR TARİFESİ	2021 YILI	2022 KABUL EDİLEN
KAZILARDA HATALI ÇALIŞMALAR İÇİN UYGULANACAK CEZA BEDELLERİ		
Açılan Tranşelerin Geri Dolgularında Uygun Malzeme Kullanılmaması	150,00 TL/m ³
Kazı Mahalinden Molozların Kaldırılmaması	250,00 TL/m ³
Asfalt Yollarda Asfalt Kesme Makinasının Kullanılmaması	40,00 TL/m
Çalışmalarda Emniyet Tedbirlerinin Alınmaması	15.000,00 TL
Çalışmaların Ruhsatında Belirtilen Süre İçerisinde Bitirilmemesi	550,00 TL/gün
Tranşe Kapatılırken Dolguda Kompaktör Kullanılmaması	100,00 TL/m
Sıralı Sistem Yağmur Suyu Kanallarının ve Izgaralarının Doldurulması	1.000,00 TL/m
Tekil Yağmur Suyu Kanallarının ve Izgaralarının Doldurulması	2.000,00 TL/Adet
Çalışma Yapılan Alanın Temizlenmemesi	10.000,00 TL
Ruhsatsız Kazı Yapılması (Cadde/Sokak Başına) (Aykome Üyesi Kurum ,Kuruluşlarca)	25.000,00 TL
Ruhsatsız Kazı Yapılması (Cadde/Sokak Başına) (Tüzel Kişilerce)	10.000,00 TL
Ruhsatsız Kazı Yapılması (Cadde/Sokak Başına) (Özel Kişilerce)	4.000,00 TL
Muayene Bacaları Menhol Kapakları vb. İmalatının Üzerinin Dolgu Malzemesi İle Kapatılması	5.000,00 TL/Adet
Çalışmalarda Üst Kaplama Onarımlarının Yapılmaması (25 M ² ' den Küçük Kaplamalarda)	500,00 TL/gün
Çalışmalarda Üst Kaplama Onarımlarının Yapılmaması (25 M ² ' den Büyük Kaplamalarda)	50,00 TL/m ²
RUHSAT TALEPLERİNDE KULLANILMAK ÜZERE BELİRLENEN ZEMİN AÇIM BİRİM BEDELLERİ		
Asfalt Kaplama (12 cm)	176,00 TL/m ²
Kilit Parke Kaplama	102,00 TL/m ²
Sathi Kaplama	50,00 TL/m ²
Granit Kaplama	701,00 TL/m ²
Beton Kaplama (C20/25, 20 cm)	77,00 TL/m ²
Helikopter Perdahlı, Yüzey Sertleştiricili Beton Kaplama (C20/25, 15 cm)	79,00 TL/m ²
Wash Beton Karo Plak Kaplama	212,00 TL/m ²
Beton Bordür (Prefabrik)	81,00 TL/m ²
Stabilize Kaplama	28,00 TL/m ²

KUZEY BÖLGE YOL İŞLERİ ŞUBE MÜDÜRLÜĞÜ

GELİR TARİFESİ	2021 YILI	2022 KABUL EDİLEN
KAZILARDA HATALI ÇALIŞMALAR İÇİN UYGULANACAK CEZA BEDELLERİ		
Açılan Tranşelerin Geri Dolgularında Uygun Malzeme Kullanılmaması	150,00 TL/m3
Kazı Mahalinden Molozların Kaldırılmaması	250,00 TL/m3
Asfalt Yollarda Asfalt Kesme Makinasının Kullanılmaması	40,00 TL/m
Çalışmalarda Emniyet Tedbirlerinin Alınmaması	15.000,00 TL
Çalışmaların Ruhsatında Belirtilen Süre İçerisinde Bitirilmemesi	550,00 TL/gün
Tranşe Kapatılırken Dolguda Kompaktör Kullanılmaması	100,00 TL/m
Sıralı Sistem Yağmur Suyu Kanallarının ve İzgaralarının Doldurulması	1.000,00 TL/m
Tekil Yağmur Suyu Kanallarının ve İzgaralarının Doldurulması	2.000,00 TL/Adet
Çalışma Yapılan Alanın Temizlenmemesi	10.000,00 TL
Ruhsatsız Kazı Yapılması (Cadde/Sokak Başına) (Aykome Üyesi Kurum ,Kuruluşlarca)	25.000,00 TL
Ruhsatsız Kazı Yapılması (Cadde/Sokak Başına) (Tüzel Kişilerce)	10.000,00 TL
Ruhsatsız Kazı Yapılması (Cadde/Sokak Başına) (Özel Kişilerce)	3.500,00 TL
Muayene Bacaları Menhol Kapakları vb. İmalatının Üzerinin Dolgu Malzemesi İle Kapatılması	5.000,00 TL/Adet
Çalışmalarda Üst Kaplama Onarımlarının Yapılmaması (25 M2' den Küçük Kaplamalarda)	500,00 TL/gün
Çalışmalarda Üst Kaplama Onarımlarının Yapılmaması (25 M2' den Büyük Kaplamalarda)	50,00 TL/m2
RUHSAT TALEPLERİNDE KULLANILMAK ÜZERE BELİRLENEN ZEMİN AÇIM BİRİM BEDELLERİ		
Asfalt Kaplama (12 cm)	176,00 TL/m2
Kilit Parke Kaplama	102,00 TL/m2
Sathi Kaplama	50,00 TL/m2
Granit Kaplama	701,00 TL/m2
Beton Kaplama (C20/25, 20 cm)	77,00 TL/m2
Helikopter Perdahlı, Yüzey Sertleştiricili Beton Kaplama (C20/25, 15 cm)	79,00 TL/m2
Wash Beton Karo Plak Kaplama	212,00 TL/m2
Beton Bordür (Prefabrik)	81,00 TL/m2
Stabilize Kaplama	28,00 TL/m2

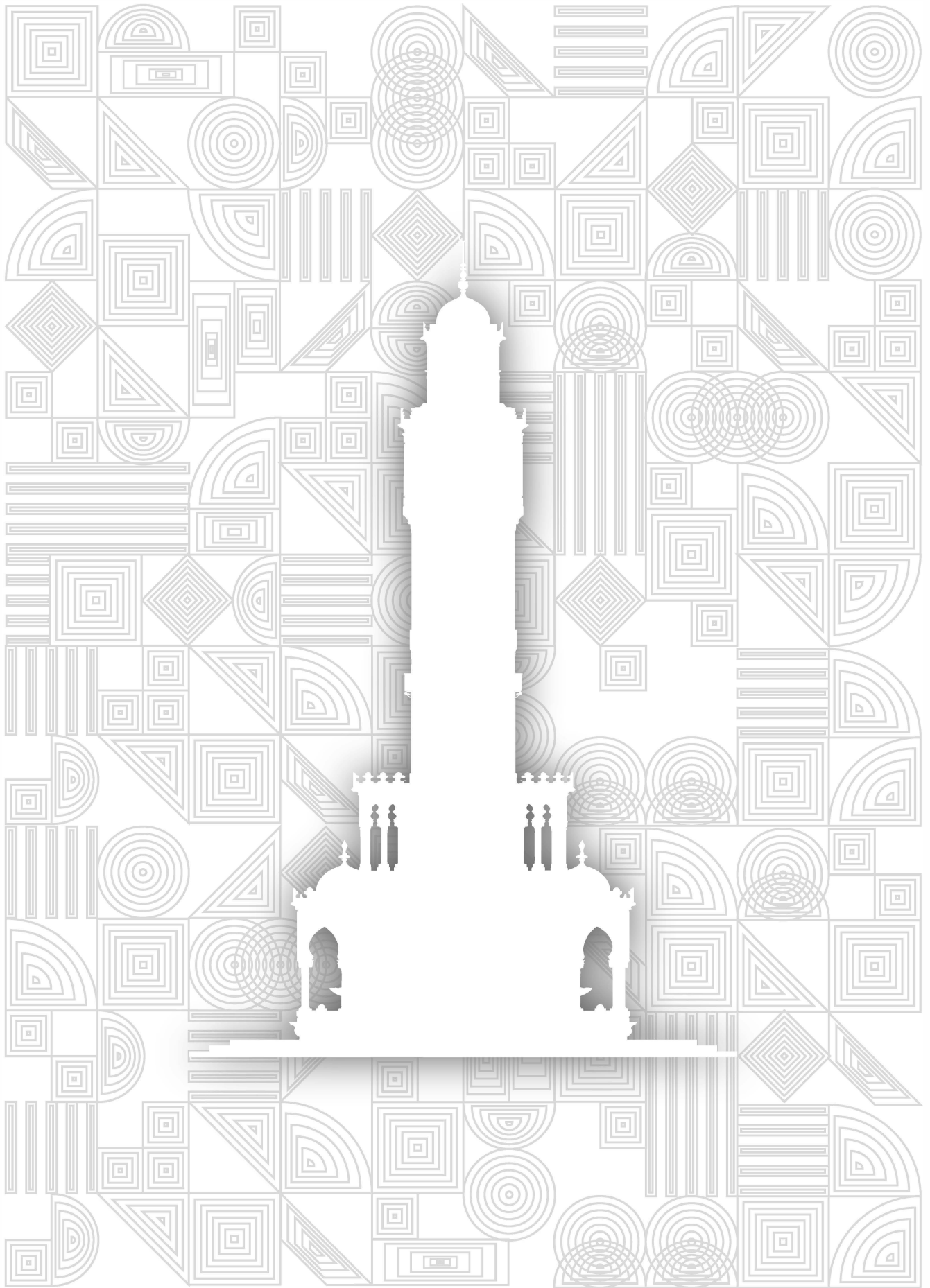

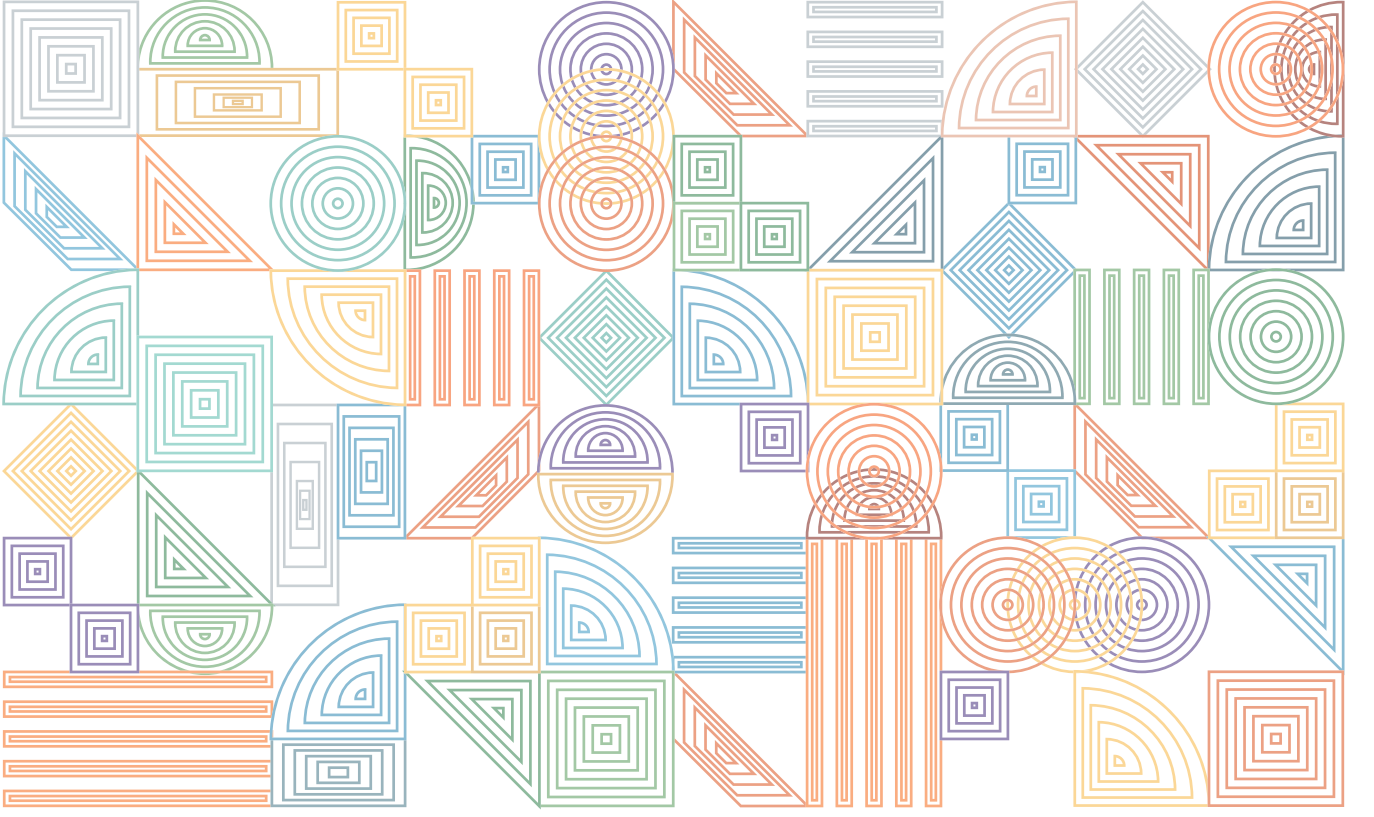

Tarımsal Hizmetler Dairesi Başkanlığı

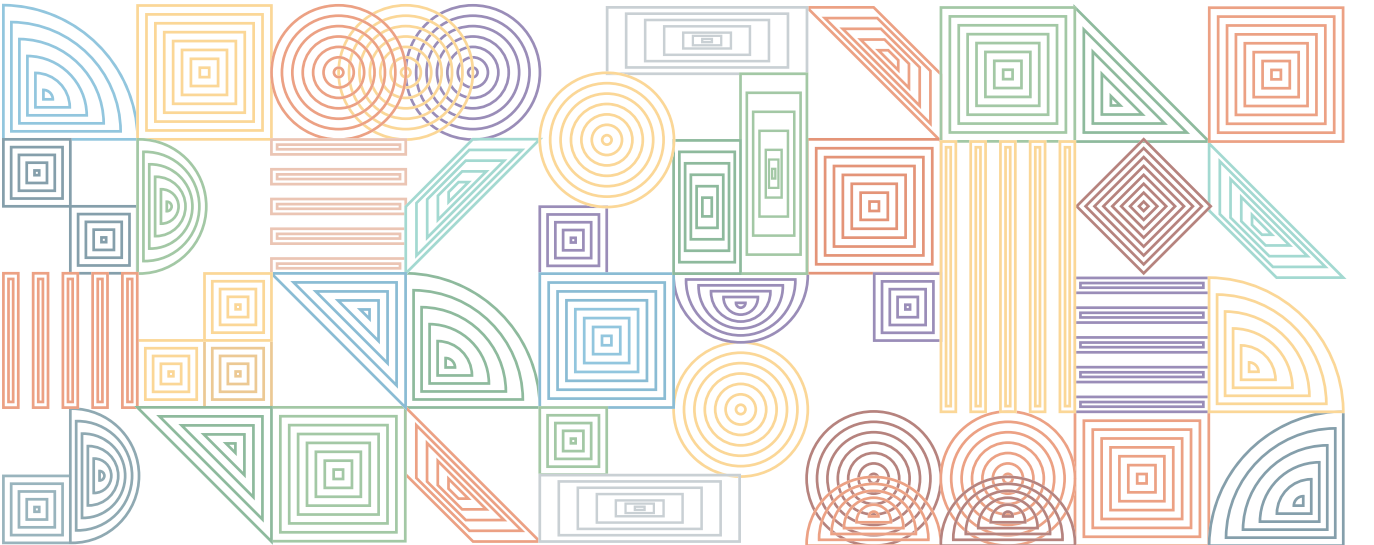

TARIMSAL PROJELER ŞUBE MÜDÜRLÜĞÜ

GELİR TARİFESİ	2021 YILI	2022 KABUL EDİLEN
Toprak Analiz Ücreti (50 Dekara Kadar Numune Başına)	15,00 TL	15,00 TL
Not: Ücretlere KDV Dahildir.		



Harita ve CBS Dairesi Başkanlığı

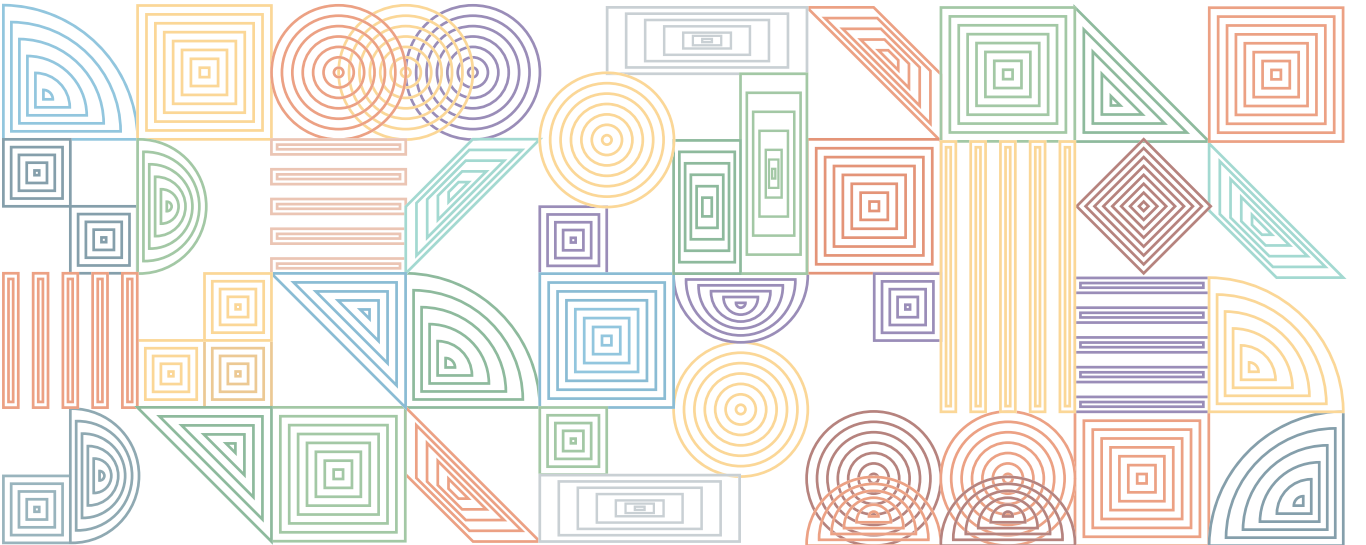

HALİHAZIR HARİTA VE APLİKASYON ŞUBE MÜDÜRLÜĞÜ

GELİR TARİFESİ	2021 YILI	2022 KABUL EDİLEN
YAPILACAK HİZMETLER NEV'İ		
Her Türlü Belge ve Kroki Suret Bedeli	20,00 TL	20,00 TL
1/1000 Ölçekli Halihazır Harita Paftası Ozalit Kopyası veya Bilgisayar Çizimi (1 Adet)	40,00 TL	40,00 TL
1/1000 Ölçekli Halihazır Harita Paftası Polyester Kopyası veya Polyester Bilgisayar Çizimi (1 Adet)	65,00 TL	65,00 TL
1/5000 Ölçekli Halihazır Harita Paftası Ozalit Kopyası Veya Bilgisayar Çizimi (1 Adet)	40,00 TL	40,00 TL
1/5000 Ölçekli Halihazır Harita Paftası Polyester Kopyası veya Polyester Bilgisayar Çizimi (1 Adet)	65,00 TL	65,00 TL
1/5000 Ölçekli Ortofoto Harita Paftası Renkli Bilgisayar Çizimi (1 Adet)	130,00 TL	130,00 TL
1/1000 Ölçekli Halihazır Harita Paftası Sayısal Ortamda (Cd'ye Yazılmış dgn, ncz, dxf) (1 Adet)	90,00 TL	90,00 TL
1/5000 Ölçekli Halihazır Harita Paftası Sayısal Ortamda (Cd'ye Yazılmış dgn, ncz, dxf) (1 Adet)	100,00 TL	100,00 TL
1/5000 Ölçekli Ortofoto Harita Paftası (1 Adet) (Geotif)	90,00 TL	90,00 TL
Ortofoto ilçe Mozaik	130,00 TL	130,00 TL
Ortofoto İzmir Mozaik	650,00 TL	650,00 TL
İzmir Büyükşehir Belediye Sınırı Haritası (1/200000)	50,00 TL	50,00 TL
İzmir Büyükşehir Belediye Sınırı Haritası (1/200000) jpeg	80,00 TL	80,00 TL
İzmir Büyükşehir Belediye Sınırı Haritası Sayısal Ortamda	130,00 TL	130,00 TL
Nirengi Ve Nivelman Röperi (1 Adet Nokta) (1 Sayfa)	8,00 TL	8,00 TL
Nirengi ve Nivelman Röperi Sayısal Ortamda (1 Adet Nokta)	10,00 TL	10,00 TL
1/5000 Ölçekli Pafta Bazında Dtm Verisi (5 M)	130,00 TL	130,00 TL
Hava Fotoğrafı (Taranmış A3 Çizim)	25,00 TL	25,00 TL
İlçe Sınırı Haritası (Çizim)	25,00 TL	25,00 TL
İlçe Sınırı Haritası (jpeg)	45,00 TL	45,00 TL
İzmir Kent Rehberi (Ö:1/7500 19 Adet Pafta Takım Çizimi)	400,00 TL	400,00 TL
İzmir Kent Rehberi (Ö:1/7500 1 Adet Pafta Çizimi) (90X120)	30,00 TL	30,00 TL
İzmir Kent Rehberi (Ö:1/7500 1 Adet (Pdf,Jpg,Tiff)	75,00 TL	75,00 TL
İzmir Kent Rehberi (Ö:1/7500 19 Adet (Pdf,Jpg,Tiff)	900,00 TL	900,00 TL
İzmir Kent Rehberi A1 Çizimi	15,00 TL	15,00 TL
İzmir Kent Rehberi A3 Çizimi	6,00 TL	6,00 TL
İZMİR KENT REHBERİ KİTABI		
Diğer Taleplerde 1 Adet Kitapçık	30,00 TL	30,00 TL
Notlar:		
1- Ücretlere KDV Dahildir.		
2- 4736 Sayılı Kanun Esaslarına Riayet Edilerek, Belirtilen Tarife Bedelleri Üzerinden Herhangi Bir Kişi veya Kurum İçin Ücretsiz veya İndirimli Tarife Uygulanmayacaktır.		
3 -Kamu Kurum veya Kuruluşlarının Talepleri de Aynı Tarife Bedelleri Üzerinden Karşılacaktır.		
4- Sayısal Verilerin Kaydedileceği Medyayı (Cd, Harici Disk veya Usb Flash Disk) Talep Sahibi Temin Edecektir.		
5-Talep Sahibi, İBB Halihazır Harita ve Aplikasyon Şube Müdürlüğünden Almış Olduğu Veriyi Hiçbir Şekilde Çoğaltamaz ve Dağıtamaz.		
6- İBB Halihazır Harita ve Aplikasyon Şube Müdürlüğünden Alınan Verilerin, Gerek Basılı Gerekse İnternet Ortamında Üçüncü Şahıslara ve Kurumlara Sunulacak Olması Halinde Talep Sahibi ile Satış Sözleşmesi Yapılır ve Satış Bedeli İki Kat Olarak Uygulanır.		
7- İBB Halihazır Harita ve Aplikasyon Şube Müdürlüğünden Alınan Verilerle Yapılan Tüm Çalışmalarda ve Sonuç Ürünlerde Kaynak Olarak "İzmir Büyükşehir Belediyesi Halihazır Harita ve Aplikasyon Şube Müdürlüğü" İbresi Bulunacaktır.Kaynak Gösterilerek Kullanılan Verilerin, Üretim Yılı ve Onay Tarihi Belirtilecektir.		
8- İzmir Kent Rehberi Muhtarların Talebi Üzerine Ücretsiz Verilir.		

COĞRAFI BİLGİ SİSTEMLERİ ŞUBE MÜDÜRLÜĞÜ

GELİR TARİFESİ	2021 YILI	2022 KABUL EDİLEN
SAYISAL ORTAMDA VERİ SUNUMU HİZMETİ (Meta Verileriyle Birlikte Cad Tabanlı .Dgn, .Dxf,vb. Formatta veya .Shp ormatında)		
İlçe Bazında Veri Sunumu Hizmeti		
Veri Türü (1 İlçeye Ait)		
Yol Orta Çizgileri (*İlçe Katsayısı)	680,00 TL	680,00 TL
Kapı Numaraları (*İlçe Katsayısı)	970,00 TL	970,00 TL
Yapılar (*İlçe Katsayısı)	785,00 TL	785,00 TL
Mahalle Sınırları (*İlçe Katsayısı)	227,00 TL	227,00 TL
Mahalle Bazında Veri Sunumu Hizmeti		
Veri Türü (1 Mahalleye Ait)		
Yol Orta Çizgileri	74,00 TL	74,00 TL
Kapı Numaraları	103,00 TL	103,00 TL
Yapılar	80,00 TL	80,00 TL
Mahalle Sınırları	29,00 TL	29,00 TL
Büyükşehir Belediye Sınırlarının Tamamı Bazında Veri Sunumu Hizmeti		
Veri Türü (21 İlçeye Ait)		
Yol Orta Çizgileri	7.880,00 TL	7.880,00 TL
Kapı Numaraları	11.535,00 TL	11.535,00 TL
Yapılar	9.220,00 TL	9.220,00 TL
Mahalle Sınırları	2.730,00 TL	2.730,00 TL
Veri Türü (Merkez 11 İlçeye Ait)		
Yol Orta Çizgileri	6.520,00 TL	6.520,00 TL
Kapı Numaraları	9.660,00 TL	9.660,00 TL
Yapılar	7.745,00 TL	7.745,00 TL
Mahalle Sınırları	2.190,00 TL	1.690,00 TL
Veri Türü (30 İlçeye Ait)		
Yol Orta Çizgileri	11.000,00 TL	11.000,00 TL
Kapı Numaraları	14.625,00 TL	14.625,00 TL
Yapılar	12.770,00 TL	12.770,00 TL
Mahalle Sınırları	3.645,00 TL	3.645,00 TL
SAYISAL ORTAMDA BİLGİ SUNUMU HİZMETİ(EXCEL'DE OLUŞTURULAN LİSTELER HALİNDE)		
İlçe Bazında Bilgi Sunumu Hizmeti		
Bilgi Türü (*1 İlçeye Ait)		
Yollar Listesi (*İlçe Katsayısı)	23,00 TL	25,00 TL
Kapı Numaraları Listesi (*İlçe Katsayısı)	46,00 TL	46,00 TL
Kapı Numarasına Bağlı Bağımsız Bölüm Sayısı (*İlçe Katsayısı)	90,00 TL	90,00 TL
Mahalle Bazında Bilgi Sunumu Hizmeti		
Bilgi Türü (1 Mahalleye Ait)		
Yollar Listesi	11,00 TL	11,00 TL
Kapı Numaraları Listesi	13,00 TL	15,00 TL
Kapı Numarasına Bağlı Bağımsız Bölüm Sayısı	20,00 TL	20,00 TL
Büyükşehir Belediye Sınırlarının Tamamı Bazında Veri Sunumu Hizmeti		
Bilgi Türü (*21 İlçeye Ait)		
Yollar Listesi	340,00 TL	340,00 TL
Kapı Numaraları Listesi	845,00 TL	845,00 TL
Kapı Numarasına Bağlı Bağımsız Bölüm Sayısı	1.690,00 TL	1.690,00 TL
Bilgi Türü (Merkez 11 İlçeye Ait)		
Yollar Listesi	170,00 TL	170,00 TL
Kapı Numaraları Listesi	422,00 TL	422,00 TL
Kapı Numarasına Bağlı Bağımsız Bölüm Sayısı	845,00 TL	845,00 TL
Bilgi Türü (30 İlçeye Ait)		
Yollar Listesi	555,00 TL	555,00 TL
Kapı Numaraları Listesi	1.285,00 TL	1.285,00 TL
Kapı Numarasına Bağlı Bağımsız Bölüm Sayısı	1.340,00 TL	1.340,00 TL

COĞRAFI BİLGİ SİSTEMLERİ ŞUBE MÜDÜRLÜĞÜ

GELİR TARİFESİ	2021 YILI	2022 KABUL EDİLEN
GERÇEK ZAMANLI COĞRAFI VERİYİ WEBMAP SERVİSİ (OGS WMS Standardında) İLE SAĞLAMA HİZMETİ		
Web Servisi		
Webmap	3.930,00 TL	3.930,00 TL
REHBER UYGULAMALARINDA ÖNEMLİ YERLER OLARAK ADLANDIRILAN NOKTASAL VERİLERİN SAYISAL ORTAMDA VERİLMESİ		
Veri Türü		
Önemli Yer Noktası (Koordinatlı) (1 Adet)	2,00 TL	2,00 TL
İLÇE KATSAYILARI		
İlçesi		
Konak	2.5	
Karabağlar	2	
Bornova	2	
Urla	2	
Seferihisar	2	
Menderes	2	
Karşıyaka	2	
Buca	2	
Bayraklı	2	
Torbali	1.5	
Menemen	1.5	
Kemalpaşa	1.5	
Foça	1.5	
Çiğli	1.5	
Narlidere	1	
Güzelbahçe	1	
Selçuk	1	
Gaziemir	1	
Bayındır	1	
Balçova	1	
Aliağa	1	
Bergama	1	
Beydağ	1	
Çeşme	2	
Dikili	2	
Karaburun	1.5	
Kınık	1	
Kiraz	1	
Ödemiş	1	
Tire	1	
Açıklamalar:		
1-Verilerin Verilmesinden Önce Talep Sahibi ile "Coğrafi Veri Temin ve Kullanım Taahhütnamesi" Yapılır.		
2-Veri Talebinde Bulunan;		
2.1-Tüm Özel /Kamu Kurum ve Kuruluşları ile Üniversiteler, Vakıflar, Dernekler ve Meslek Odaları Söz Konusu Ücret Tarifesine Tabiidir.		
2.2-İzmir Büyükşehir Belediyesi ile Tüm Kamu Kurum/Kuruluşları Arasında Yapılan/ Yapılacak Olan Protokoller Kapsamında Verilere İhtiyaç Duyulması Durumunda, Sağlanacak Olan Veriler Söz Konusu Ücret Tarifesine Tabii Olmayacaktır.		
2.3-Ödev ya da Tezde Kullanmak Üzere (Ön Lisans, Lisans, Yüksek Lisans, Doktora Tezi vb.) Veri Talebinde Bulunan Öğrenciler, Verileri Kurumlarından Getirecekleri Resmi Yazı ile Talep Etmeleri Durumunda Ücret Tarifesine Tabii Olmayacaklardır. Söz Konusu Verilerin Kapsadığı Alan 10 Adet Mahalle Sınırını Geçemez.		

COĞRAFI BİLGİ SİSTEMLERİ ŞUBE MÜDÜRLÜĞÜ

GELİR TARİFESİ	2021 YILI	2022 KABUL EDİLEN
3-Sayısal Veriler İdare'nin Hazırlamış Olduğu CD veya DVD Üzerine Kopyalanmış Olarak Teslim Edilecektir. Talep Sahibi Aldığı Verileri Gerek Ücretlendirip,Gerekse Ücretlendirmeden Hiç Bir Şekilde Çoğaltıp Bir Başkasına Veremez.		
4-Talep Sahibinin Bu Verileri veya Hizmetleri 3. Şahıslara veya Kurumlara Yönelik Ticari Tema Haline Dönüştürmesi veya Dönüştüreceğini İdare'ye Beyan Etmesi ;Durumunda İlgili Verinin Satış Bedeline Ek Olarak Aynı Miktarın 3 Katı Telif Hakkı Ödemesi Gerekmemektedir.		
5-Sayısal Ortamda .shp Formatında Verilecek Olan Verilerden; Yol Orta Çizgileri İle Birlikte Yol Tipi ve Yol Adı, Yapılar İle Yapıların kat Sayıları, Kapı Numaraları, Mahalle Sınırları İle Mahalle Adları ve Mahallenin Yer Aldığı İlçe Adları Beraber Verilecektir. Bu Katmanların Birbirleri Olan İlişkilerini Gösteren Herhangi Bir İd/Tablo Verilmeyecektir.		
6-Web Servisi Sözel ve Grafik Bilgilerin Bulunduğu 2 Ayrı Kısımdan Oluşmaktadır.Sözel Web Servisleri, Veri Tabanında Bulunan Adres (ilçe, mahalle, sokak, kapı numarası) Bilgilerinden Oluşur. Grafik Web Servisi (WMS-Web Map Service) Adres Bilgilerinin Grafik Olarak Görüntülenebildiği Harita Servisinden Oluşmaktadır. Söz Konusu Servislerin Kullanılacağı Yazılım Satın Alacak Olan Kurum/Kuruluş Tarafından Hazırlanacak Olup, Servislerin Kullanılabilmesi İçin İdare Kullanıcı Adı ve Şifre Verecektir.		
7- Ücretlere KDV Dahildir.		

ADRES VE NUMARALAMA ŞUBE MÜDÜRLÜĞÜ

GELİR TARİFESİ	2021 YILI	2022 KABUL EDİLEN
ÇİZİCİ ÇIKTILARI SUNUM HİZMETİ		
Uydu Görüntüsü Çizici Çıktısı		
Çıktı Büyüklüğü (Kağıt Boyutuna Göre)		
A0 (84,1 * 118,9 mm ²)	25,00 TL	25,00 TL
A1 (59,4 * 84,1 mm ²)	15,00 TL	15,00 TL
A2 (42,0 * 59,4 mm ²)	9,00 TL	9,00 TL
A3 (29,7 * 42,0 mm ²)	7,00 TL	7,00 TL
A4 (21,0 * 29,7 mm ²)	6,00 TL	6,00 TL
Adres Bilgi Sistemi Kapsamındaki Her Türlü Verinin Çizici Çıktısı		
Çıktı Büyüklüğü (Kağıt Boyutuna Göre)		
A0 (84,1 * 118,9 mm ²)	25,00 TL	25,00 TL
A1 (59,4 * 84,1 mm ²)	15,00 TL	15,00 TL
A2 (42,0 * 59,4 mm ²)	9,00 TL	9,00 TL
A3 (29,7 * 42,0 mm ²)	7,00 TL	7,00 TL
A4 (21,0 * 29,7 mm ²)	6,00 TL	6,00 TL
Her Türlü Harita (ilçe, Mahalle Sınırları, Şehir Rehberi vb.) Çizici Çıktısı		
Çıktı Büyüklüğü (Kağıt Boyutuna Göre)		
A0 (84,1 * 118,9 mm ²)	25,00 TL	25,00 TL
A1 (59,4 * 84,1 mm ²)	15,00 TL	15,00 TL
A2 (42,0 * 59,4 mm ²)	9,00 TL	9,00 TL
A3 (29,7 * 42,0 mm ²)	7,00 TL	7,00 TL
A4 (21,0 * 29,7 mm ²)	6,00 TL	6,00 TL
Not: Ücretlere KDV Dahildir.		

İMAR UYGULAMA 1. ŞUBE MÜDÜRLÜĞÜ

GELİR TARİFESİ	2021 YILI	2022 KABUL EDİLEN
Her Türlü Belge ve Kroki Suret (A3-A4 Ebadında) Bedeli	20,00 TL	20,00 TL
1/1000 Ölçekli Uygulama Paftası Ozalit Kopyası (1 Adet) Bedeli	40,00 TL	40,00 TL
Not: Ücretlere KDV Dahildir.		

İMAR UYGULAMA 2. ŞUBE MÜDÜRLÜĞÜ

GELİR TARİFESİ	2021 YILI	2022 KABUL EDİLEN
Her Türlü Belge ve Kroki Suret (A3-A4 Ebadında) Bedeli	20,00 TL	20,00 TL
1/1000 Ölçekli Uygulama Paftası Ozalit Kopyası (1 Adet) Bedeli	40,00 TL	40,00 TL
Not: Ücretlere KDV Dahildir.		

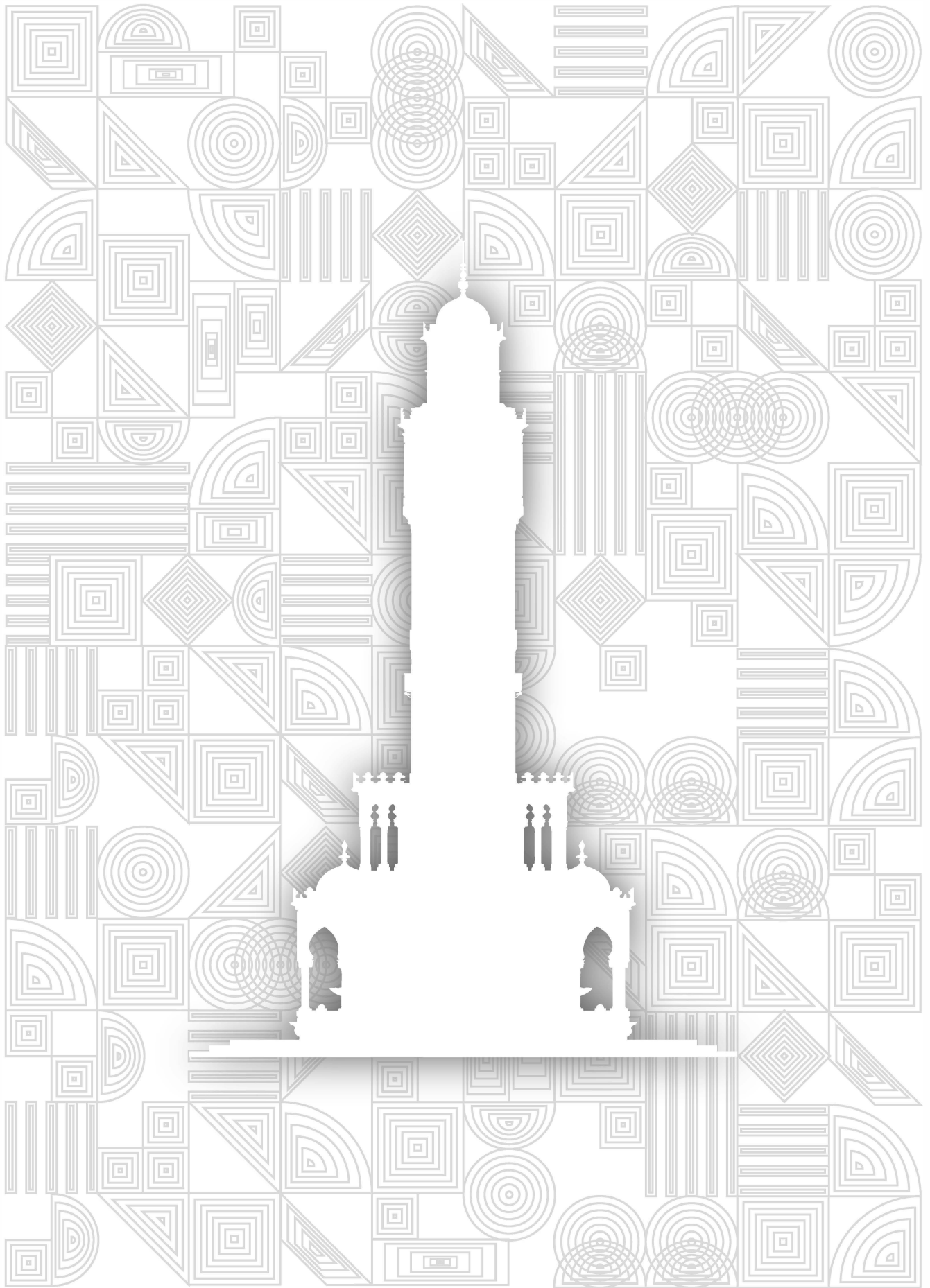

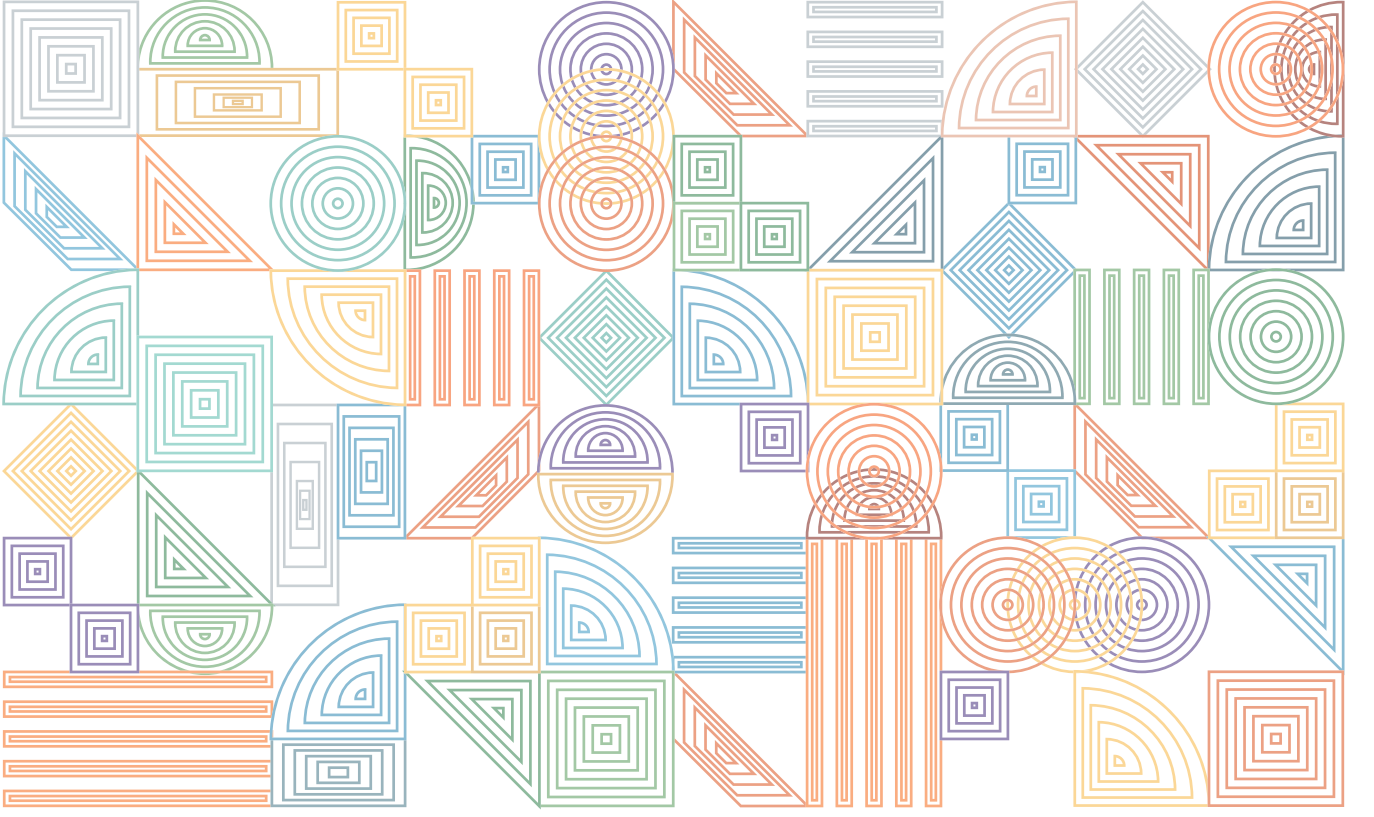

Toplum Saęlıęı Dairesi Başkanlıęı

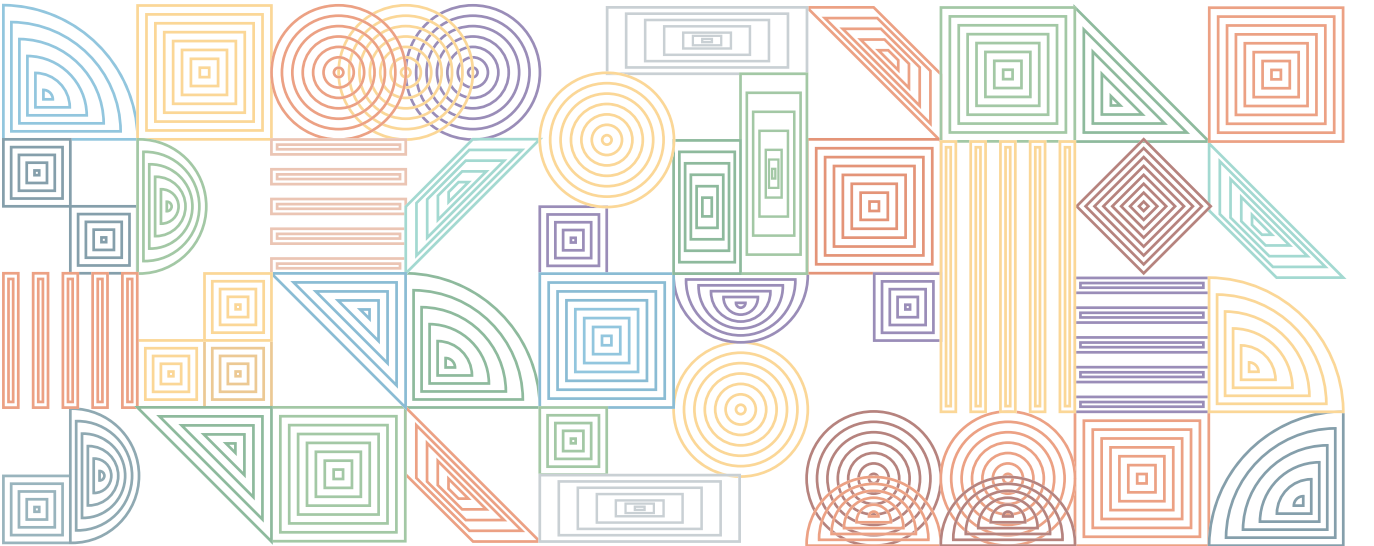

SAĞLIKLI YAŞAM VE EVDE BAKIM ŞUBE MÜDÜRLÜĞÜ

GELİR TARİFESİ	2021 YILI	2022 KABUL EDİLEN
İ.B.B. ALZHEİMER VE DEMANS HASTALARI VE AİLELERİ İÇİN BULUŞMA VE DANIŞMA MERKEZİ		
Haftada İki Gün Devam Eden Üye (Aylık Üyelik Aidatı)	260,00 TL	300,00 TL
Haftada Üç Gün Devam Eden Üye (Aylık Üyelik Aidatı)	320,00 TL	370,00 TL

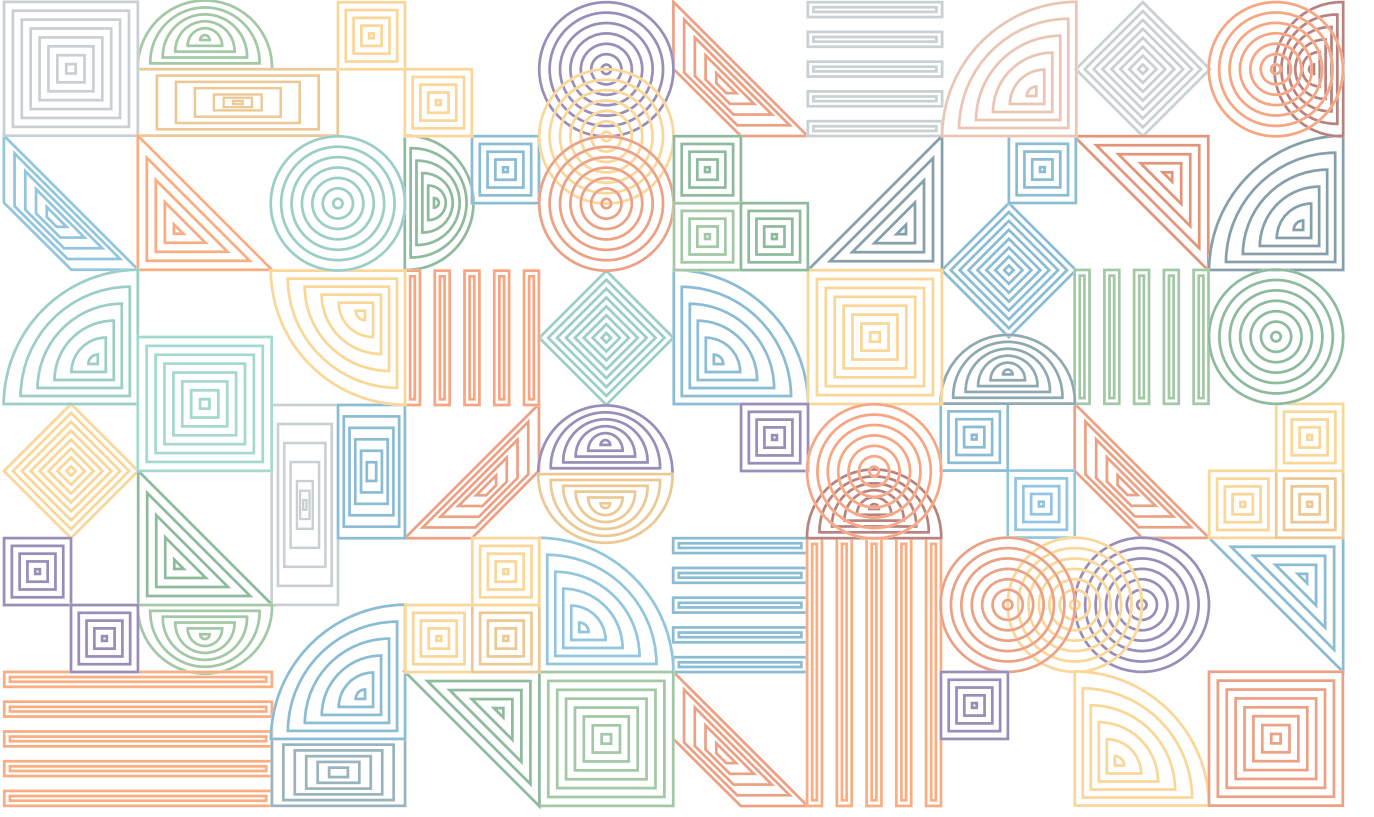

İtfaiye Denetim ve Önleme Şube Müdürlüğü

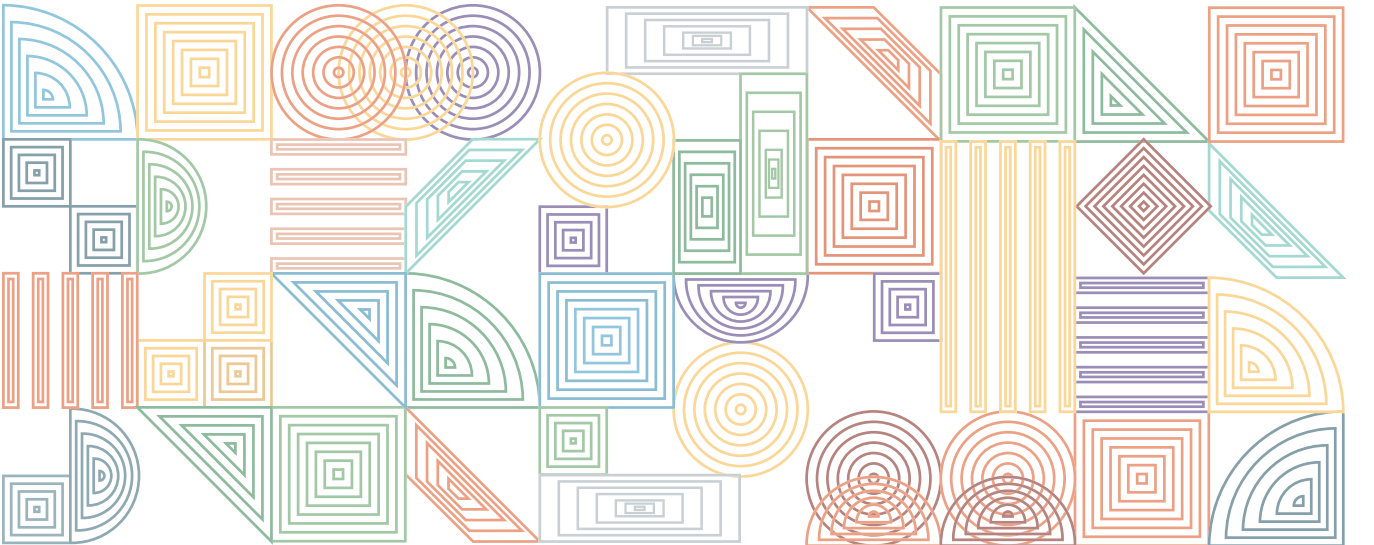

İTFAİYE DENETİM VE ÖNLEME ŞUBE MÜDÜRLÜĞÜ

GELİR TARİFESİ	2021 YILI	2022 KABUL EDİLEN
YANGIN ÖNLEMLERİ TETKİK VE RAPOR ÜCRETLERİ		
Tetkik Ücreti (İlk Başvuru)	100,00 TL	120,00 TL
İtfaiye Raporu/Yangın Tedbirleri Görüşü Kapalı Alan Beher m ² Ücreti	1,00 TL	1,20 TL
İtfaiye Raporu/Yangın Tedbirleri Görüşü Açık Alan Beher m ² Ücreti	0,50 TL	0,60 TL
İtfaiye Raporu/Yangın Tedbirleri Görüşü Suret Ücreti	90,00 TL	110,00 TL
Baca Temizleme Yıllık Yetki Belgesi (28.05.2006 Tarih, 02.320 Sayılı Meclis Kararı İle)	1.300,00 TL	1.500,00 TL
Notlar:		
1) Tetkik Ücreti;İlk Başvurular ve Olumsuz Yangın Önlemleri Görüşü Verilen Müteakip Başvurularda Alınır.		
2) İtfaiye Raporu/Yangın Tedbirleri Görüşü Üzerinde Yapılan Değişikliklerden Ücret Alınmaz.		
3) 2. ve 3. Maddede Belirtilen Ücret,Yangın Önlemleri Mevzuatına Uygun Hale Getirilen Konut ve İşyerlerine Olumlu İtfaiye Raporu/Yangın Tedbirleri Görüşü Düzenlenmeden Önce Tahsil Edilir.		
4) Ücretlere KDV Dahildir.		

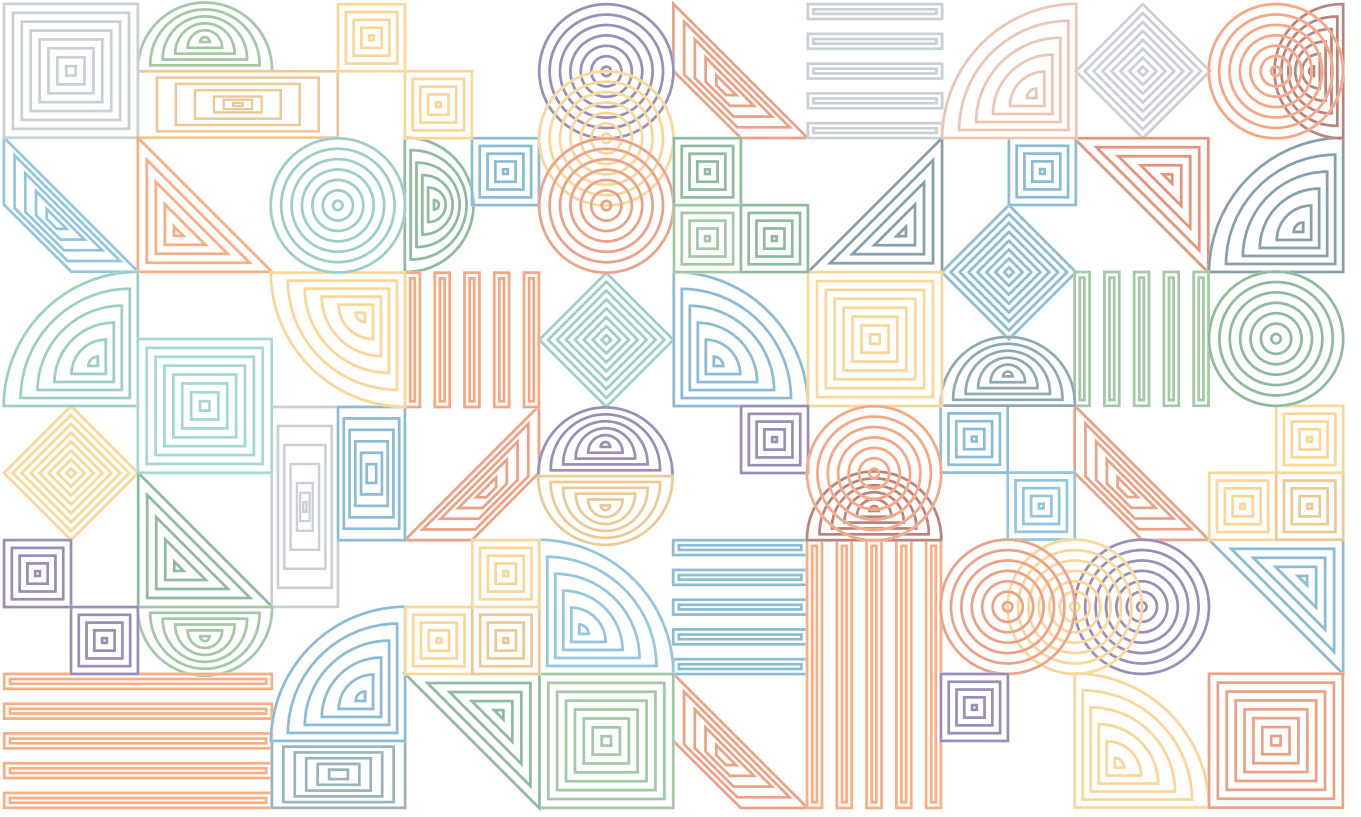

Kent Tarihi ve Tanıtımı Dairesi Başkanlığı



KENT ARŞİVİ VE MÜZELER ŞUBE MÜDÜRLÜĞÜ

GELİR TARİFESİ	2021 YILI	2022 KABUL EDİLEN
FOTOKOPİ VE KOPYALAMA ÜCRETLERİ		
A4 Sayfası Fotokopi Çekim Bedeli	0,20 TL	0,20 TL
A3 Sayfası Fotokopi Çekim Bedeli	0,35 TL	0,35 TL
A4 Printer Çıktı Bedeli	1,00 TL	1,00 TL
A3 Printer Çıktı Bedeli	1,50 TL	1,50 TL
Dijital Görüntü Kopyalama Bedeli	0,25 TL	0,25 TL
NOT: Ücretlere KDV Dahildir.		
KİTAP SATIŞI		
Hukuku Beşer	9,00 TL	9,00 TL
Basmane Garı Ve Çevresi	8,00 TL	8,00 TL
II.Meşrutiyetten Cumhuriyete İzmir'de Tiyatro	11,00 TL	11,00 TL
İzmir'in Su Yolları	9,00 TL	9,00 TL
19.yy.'da İzmir'de Doğal Afetler	11,00 TL	11,00 TL
19. yy. İzmir'de Sağlık Sorunları Ve Yaşam	9,00 TL	9,00 TL
Ahmet Piriştina "Nergiz Kokar mı İzmir'in Sokakları"	13,50 TL	13,50 TL
İzmir Esintileri (Dinçer Sezgin)	13,50 TL	13,50 TL
20. yy.'in İlk Yarısında İzmir'de Sağlık (Mehmet Karayaman)	7,00 TL	7,00 TL
İmbatı Ege'nin (Serdar Kızık)	8,00 TL	8,00 TL
İzmir Nüfus Tahmini Üzerine Bir Deneme (Mümtaz Peker)	1,50 TL	1,50 TL
İzmir Basınından Seçmeler (2.Cilt 2.Kitap) (Zeki Arıkan)	6,00 TL	6,00 TL
İzmir Basınından Seçmeler (2.Cilt 3.Kitap) (Zeki Arıkan)	6,00 TL	6,00 TL
İzmir Halkevi 1932-1951 (Yaşar Akyol)	5,50 TL	5,50 TL
Şiirin Adı İzmir (M.Kadri Sümer-Ahmet Günbaş)	5,50 TL	5,50 TL
II.Meşrutiyet Döneminde İzmir	9,00 TL	9,00 TL
Ege'nin Deve Güreşi Şenlikleri	9,00 TL	9,00 TL
Rees Köşkü (Mehmet Ali Demirtaş)	9,00 TL	9,00 TL
İzmir Depremleri (Melih Tınal)	11,00 TL	11,00 TL
Basmane Günlüğü (Orhan Beşikçi)	9,00 TL	9,00 TL
Fransız Gezginlerin Gözüyle İzmir	14,50 TL	14,50 TL
İzmir Kemeraltı Bölgesi'ndeki Osmanlı Dönemi Çeşmeleri	10,00 TL	10,00 TL
Dış Göçler	9,00 TL	9,00 TL
Öpüldünüz Çocuklar	11,00 TL	11,00 TL
Küllerinden Doğan Kasaba: Turgutlu	8,00 TL	8,00 TL
Gazi'nin İzmir Anıları	14,50 TL	14,50 TL
Antik İzmir'in Sanat Mabedi "İzmir'Deki Roma Tiyatrosu "	8,00 TL	8,00 TL
II.Meşrutiyet'Ten Cumhuriyet'e İzmir Şehrinde Üretim Ve Dış Ticaret (1908-1923)	9,00 TL	9,00 TL
Arryballos;Vazo,Karaböcek,Devedikeni Ve Yılan Üzerine Bir Masal (İzmir'E Antik Güzelleme)	8,00 TL	8,00 TL
İzmir'Deki Alman İzleri	8,50 TL	8,50 TL
Nato Binası	12,50 TL	12,50 TL
Mimarlık Cildi (I)	73,50 TL	73,50 TL
Mimarlık Cildi (II)	73,50 TL	73,50 TL
İzmir'de Taş Çiçekler	11,00 TL	11,00 TL
İzmir Yazıları (Kent Ve Tarih)	9,00 TL	9,00 TL
Çocuklarla Büyüyen Şehir (İlhan Tekeli İle İzmir Konuşmaları)	16,50 TL	16,50 TL
Erken Cum. Dön. İzmir Ekonomisi	12,50 TL	12,50 TL
Gölgedeki İzmir Yazıları	11,50 TL	11,50 TL
İzmir'de Kamusal Hizmetler	16,50 TL	16,50 TL
Cumhuriyetin İlk Yılı. 9 Eylül Kut.	10,00 TL	10,00 TL
100. Yılında İzmir Milli Kütüphane	15,50 TL	15,50 TL
Osm. Cum Mod. Spor. İzmir'e Gir.	11,00 TL	11,00 TL
İzmir Mutfağı	13,50 TL	13,50 TL
İzmir Tasarım Forumu	4,50 TL	4,50 TL
İzmir Kent Ansiklopedisi Arkeoloji Cildi	128,50 TL
İzmir Gureba-I Müslimin Hastanesinden İzmir Devlet Hastanesine(Bir Hastane Öyküsü)	14,50 TL	14,50 TL
İzmir Demir Yolları	9,00 TL	9,00 TL
Kimlik İnşası	36,50 TL	36,50 TL
İzmir'Den Yadigar	20,00 TL	20,00 TL
İzmir Kent Ansiklopedisi Tarım Cildi I	64,00 TL	64,00 TL
İzmir Kent Ansiklopedisi Tarım Cildi II	78,00 TL	78,00 TL
İzmir Kent Ansiklopedisi Coğrafya Cildi I	78,00 TL	78,00 TL
İzmir Kent Ansiklopedisi Coğrafya Cildi II	64,00 TL	64,00 TL
Sahil Kasabasından Büyükşehir'e Evrimleşme Sürecinde İzmir'e Göç	13,50 TL	13,50 TL
İmbat İzmir'e Küstü	14,00 TL	14,00 TL
Karosiman İzmir Konutlarından Döşeme Karoları	15,50 TL	15,50 TL
Sorularla İzmir Tarihi	9,00 TL	9,00 TL
Büyük İskender Sonrasında Antik Smyrna (İzmir) Bütün Kentlerin En Güzeli (Strabon)	13,50 TL	13,50 TL
Küçük Menderes Havzası Doğu Bölümünde Paleocoğrafya Araştırmaları "Ödemiş Ovasında Jeoarkeolojik Değerlendirmeler"	23,00 TL	23,00 TL

KENT ARŞİVİ VE MÜZELER ŞUBE MÜDÜRLÜĞÜ

GELİR TARİFESİ	2021 YILI	2022 KABUL EDİLEN
Smyrna (İzmir) Agorasında Osmanlı İzleri Kütahya Seramikleri (2007-2014 Kazı Dönemi)	13,50 TL	13,50 TL
Urla'nın Camileri Ve Hazireleri	23,00 TL	23,00 TL
Halk Sağlığı Hizmetinde 107 Yıl "İBB Eşrefpaşa Hastanesi"	11,00 TL	11,00 TL
İzmir Kent Ansiklopedisi Ekonomi (Cilt-1)	101,00 TL	101,00 TL
İzmir Kent Ansiklopedisi Ekonomi (Cilt-2)	110,00 TL	110,00 TL
Ticari Ve İktisadi İzmir Rehberi 1926	8,00 TL	8,00 TL
İzmir'de Kitapçılık	8,00 TL	8,00 TL
Günler Boyunca	7,00 TL	7,00 TL
Bir Roman Gibi	9,00 TL	9,00 TL
İzmir Basınından Seçmeler (2. Cilt 1. Kitap)	13,50 TL	13,50 TL
İzmir Müzik Ve Sahne Sanatları Kongresi	11,50 TL	11,50 TL
1929 Dünya Ekonomik Buhan Yıllarında İzmir Ve Suç Coğrafyası	13,50 TL	13,50 TL
İzmir Yazıları/Camiler, Hanlar, Medreseler, Sebiller	11,50 TL	11,50 TL
İzmir Gezisi	9,00 TL
İzmir Hanları	36,50 TL	36,50 TL
İzmir Edebiyat Fikir Hareketleri Üzerine Araştırmalar	9,00 TL	9,00 TL
İzmir Devlet Tiyatrosu	7,00 TL	7,00 TL
İzmir Gazinoları	9,00 TL	9,00 TL
18. yy. İzmir'de Ticaret	16,50 TL	16,50 TL
Hahambaşı Halim Palaçı (1788-1868) Ve İzmir Yahudileri	9,00 TL	9,00 TL
Bornova'm Mor Salkımların Masalı	23,00 TL	23,00 TL
İzmir'in Osmanlı Dönemi Tanıkları Smyrna/İzmir Agorasında Cam Objeler	21,00 TL	21,00 TL
İzmirli Gazeteci Ve Yazar Bıçakçızade İsmail Hakkı	9,00 TL	9,00 TL
Atatürk Döneminde İzmir'de Cumhuriyet Kutlamaları	23,00 TL	23,00 TL
Kent, Toplum, Mekan İlişkileri Çerçevesinde Paterson Köşkü	9,00 TL	9,00 TL
20. Yüzyılın Başlarında Batı Anadolu'da Eşkiyalık Ve Çakırcalı Mehmet Efe	11,50 TL	11,50 TL
İzmir Kent Ansiklopedisi Kültür Sanat Cildi (I)	78,00 TL	78,00 TL
İzmir Kent Ansiklopedisi Kültür Sanat Cildi (II)	78,00 TL	78,00 TL
İzmir Kent Ansiklopedisi Kültür Sanat Cildi (III)	82,50 TL	82,50 TL
İzmir Kent Ansiklopedisi Kültür Spor Cildi (I)	101,00 TL	101,00 TL
İzmir Kent Ansiklopedisi Biyografi Cildi (I)	184,00 TL	184,00 TL
İzmir Kent Ansiklopedisi Biyografi Cildi (II)	170,00 TL	170,00 TL
Q&A History Of İzmir	8,00 TL	8,00 TL
Antik İzmir Masalları	17,00 TL	17,00 TL
Hey İzmirli Karikatürlerle İzmir	25,50 TL	25,50 TL
Yıldız Albümlerinde İzmir	82,50 TL	82,50 TL
İzmir'in Güzel Yaban Çiçekleri (The Beautiful Wild Flowers Of İzmir)	57,00 TL	57,00 TL
150. Yılında İzmir Belediyesi Tarihi (Cilt I-İ)	138,00 TL	138,00 TL
İzmir Basın Tarihi-Gazeteler, Dergiler	48,00 TL	48,00 TL
Türk Romanında İşgal İzmir'i	25,00 TL	25,00 TL
Bir Mehmetçiğin Askerlik Hatıraları	24,00 TL	24,00 TL
Milli Mücadelede İzmir	22,00 TL	22,00 TL
Dünya Kenti Birgi	26,00 TL	26,00 TL
İzmir Kaynakçısı	78,00 TL	78,00 TL
İmbatla Gelen Kadın	20,00 TL	20,00 TL
Ateşin Gelini	45,00 TL	45,00 TL
Luığı Storarı Ve İzmir Rehperi	30,00 TL	30,00 TL
Belgelerle Martin Koszta Olayı	70,00 TL	70,00 TL
Bir Zamanlar İzmir'De Halkla İlişkiler	26,00 TL	26,00 TL
İzmir'De Tek Yaşayan Kadınların Mekansal Tercihleri	17,00 TL	17,00 TL
Notlar:		
1- Kitap Evlerine %25 İndirim Uygulanır.		
2- Kitaplarda KDV Yoktur.		

