



2023 Mali Yılı Bütçesi











Izmir Büyükşehir Belediye Başkanı

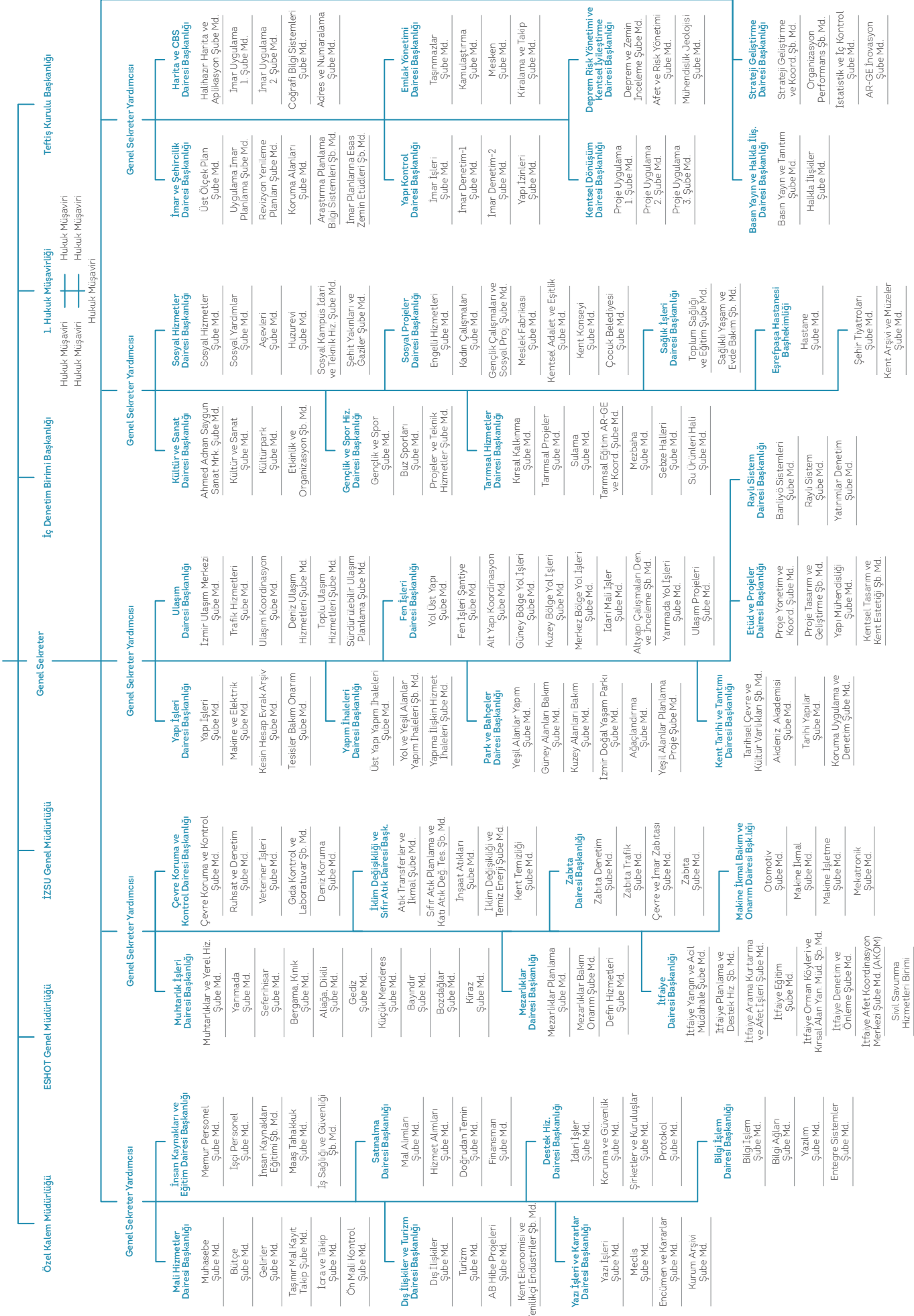

İÇİNDEKİLER

SAYFA NO

Encümen Kararı	
Meclis Kararı	
Mali Hizmetler Birimi Gerekçesi	1-2
Başkanlık Gerekçesi	3-4
Bütçe Kararnamesi	5
Fonksiyonel Sınıflandırmaya Göre Bütçe Ödeneği İcmali ve Grafiği	6-7
Ekonomik Sınıflandırmaya Göre Bütçe Ödeneği İcmali ve Grafiği	8-9
Ekonomik Sınıflandırmaya Göre Bütçe Ödeneği İcmali (2. Düzey)	10
Fonksiyonel ve Ekonomik Sınıflandırma Düzeyinde 2023 Yılı Bütçe Ödenekleri Cetveli	11
Kurumsal ve Fonksiyonel Sınıflandırma Düzeyinde 2023 Yılı Bütçe Ödenekleri Cetveli	12
Kurumsal ve Ekonomik Sınıflandırma Düzeyinde 2023 Yılı Bütçe Ödenekleri Cetveli	13
Ödenek Cetveli A	14-65
<i>Genel Sekreterlik</i>	<i>14</i>
<i>Özel Kalem Müdürlüğü</i>	<i>14</i>
<i>İnsan Kaynakları ve Eğitim Dairesi Başkanlığı</i>	<i>14-15</i>
<i>Bilgi İşlem Dairesi Başkanlığı</i>	<i>15-16</i>
<i>Makine İkmal Bakım ve Onarım Dairesi Başkanlığı</i>	<i>16-17</i>
<i>Destek Hizmetleri Dairesi Başkanlığı</i>	<i>18</i>
<i>Teftiş Kurulu Başkanlığı</i>	<i>18</i>
<i>İç Denetim Birimi Başkanlığı</i>	<i>19</i>
<i>Strateji Geliştirme Dairesi Başkanlığı</i>	<i>19-20</i>
<i>Mali Hizmetler Dairesi Başkanlığı</i>	<i>20-21</i>
<i>1.Hukuk Müşavirliği</i>	<i>21</i>
<i>Basın Yayın ve Halkla İlişkiler Dairesi Başkanlığı</i>	<i>21-22</i>
<i>Dış İlişkiler ve Turizm Dairesi Başkanlığı</i>	<i>22-23</i>
<i>Çevre Koruma ve Kontrol Dairesi Başkanlığı</i>	<i>23-25</i>
<i>Emlak Yönetimi Dairesi Başkanlığı</i>	<i>25-26</i>
<i>Eşrefpaşa Hastanesi Başhekimliği</i>	<i>26</i>
<i>Etüd ve Projeler Dairesi Başkanlığı</i>	<i>27-28</i>
<i>Yapı İşleri Dairesi Başkanlığı</i>	<i>28-30</i>
<i>Muhtarlık İşleri Dairesi Başkanlığı</i>	<i>30-31</i>
<i>İmar ve Şehircilik Dairesi Başkanlığı</i>	<i>31-32</i>
<i>Sosyal Projeler Dairesi Başkanlığı</i>	<i>33-35</i>
<i>İtfaiye Dairesi Başkanlığı</i>	<i>35-37</i>
<i>Kültür ve Sanat Dairesi Başkanlığı</i>	<i>37-39</i>

İÇİNDEKİLER

<i>Satınalma Dairesi Başkanlığı</i>	39
<i>Ulaşım Dairesi Başkanlığı</i>	40-42
<i>Raylı Sistem Dairesi Başkanlığı</i>	42-43
<i>Park ve Bahçeler Dairesi Başkanlığı</i>	43-45
<i>Yazı İşleri ve Kararlar Dairesi Başkanlığı</i>	46
<i>Zabıta Dairesi Başkanlığı</i>	46-47
<i>Kentsel Dönüşüm Dairesi Başkanlığı</i>	47
<i>Sosyal Hizmetler Dairesi Başkanlığı</i>	47-49
<i>Gençlik ve Spor Hizmetleri Dairesi Başkanlığı</i>	49-51
<i>Mezarlıklar Dairesi Başkanlığı</i>	51
<i>İklim Değişikliği ve Sıfır Atık Dairesi Başkanlığı</i>	52-53
<i>Fen İşleri Dairesi Başkanlığı</i>	53-46
<i>Yapı Kontrol Dairesi Başkanlığı</i>	56-57
<i>Tarımsal Hizmetler Dairesi Başkanlığı</i>	57-59
<i>Yapım İhaleleri Dairesi Başkanlığı</i>	59
<i>Harita ve CBS Dairesi Başkanlığı</i>	59-60
<i>Sağlık İşleri Dairesi Başkanlığı</i>	60-61
<i>Deprem Risk Yönetimi ve Kentsel İyileştirme Dairesi Başkanlığı</i>	61-62
<i>Kent Tarihi ve Tanıtımı Dairesi Başkanlığı</i>	62-65
<i>Şehir Tiyatroları Şube Müdürlüğü</i>	65
<i>Kent Arşivi ve Müzeler Şube Müdürlüğü</i>	65
Gelirlerin Ekonomik Sınıflandırması (B) Cetveli	66-68
2023 Yılı Ekonomik Sınıflandırma 1. Düzey Bütçe ile Tahmin Edilen Gelirler Grafiği	69
Finansmanın Ekonomik Sınıflandırması Cetveli	70
Gelirlerin Yasal Dayanağını Gösterir (C) Cetveli	71-73
Çok Yıllı Gider Bütçesi Cetveli ve Grafiği	74-75
Fonksiyonel ve Ekonomik Sınıflandırma Düzeyinde 2024 Yılı Bütçe Tahmini Cetveli	76
Fonksiyonel ve Ekonomik Sınıflandırma Düzeyinde 2025 Yılı Bütçe Tahmini Cetveli	77
Çok Yıllı Gelir Bütçesi Cetveli ve Grafiği	78-79
Çok Yıllı Finansmanın Ekonomik Sınıflandırması Cetveli ve Bütçe Denkliği Grafiği	80-81
Gelecek Yıllara Yaygın Yüklenmeleri Kapsayan Taahhütler (G) Cetveli	82
Memur ve Hizmetli Olmayanlara Verilecek Yollukları Gösterir (H) Cetveli	83
İhdas Olunan Memur Kadrolarını Gösterir (K-1) Cetveli	84-114
İhdas Olunan Sürekli İşçi Kadrolarını Gösterir (K-2) Cetveli	115
237 Sayılı Taşıt Kanununa Göre 2023 Yılında Edinilecek Taşıtlar (T-1)	116
Mevcut Taşıtlar Listesi (T-2)	117
Ayrıntılı Harcama Programı	118-119
Finansman Programı	120

İÇİNDEKİLER

Gelir Tarife Cetvelleri	121-193
<i>Destek Hizmetleri Dairesi Başkanlığı</i>	123-124
<i>Dış İlişkiler ve Turizm Dairesi Başkanlığı</i>	125-126
<i>Çevre Koruma ve Kontrol Dairesi Başkanlığı</i>	127-130
<i>Emlak Yönetimi Dairesi Başkanlığı</i>	131-136
<i>Eşrefpaşa Hastanesi Başhekimliği</i>	137-138
<i>İmar ve Şehircilik Dairesi Başkanlığı</i>	139-143
<i>İtfaiye Dairesi Başkanlığı</i>	145-149
<i>Kültür ve Sanat Dairesi Başkanlığı</i>	151-154
<i>Ulaşım Dairesi Başkanlığı</i>	155-158
<i>Park ve Bahçeler Dairesi Başkanlığı</i>	159-160
<i>Yazı İşleri ve Kararlar Dairesi Başkanlığı</i>	161-162
<i>Sosyal Hizmetler Dairesi Başkanlığı</i>	163-164
<i>Gençlik ve Spor Hizmetleri Dairesi Başkanlığı</i>	165-166
<i>Mezarlıklar Dairesi Başkanlığı</i>	167-169
<i>İklim Değişikliği ve Sıfır Atık Dairesi Başkanlığı</i>	171-172
<i>Fen İşleri Dairesi Başkanlığı</i>	173-178
<i>Tarımsal Hizmetler Dairesi Başkanlığı</i>	179-181
<i>Harita ve CBS Dairesi Başkanlığı</i>	183-187
<i>Sağlık İşleri Dairesi Başkanlığı</i>	189-190
<i>Kent Arşivi ve Müzeler Şube Müdürlüğü</i>	191-193

T.C.
İZMİR BÜYÜKŞEHİR BELEDİYESİ

Karar No :96772592.302.03-01.835
Karar Tarihi : 29/09/2022

ENCÜMEN KARARI



Başkanlık Makamından Encümenimize havale edilen Mali Hizmetler Dairesi Başkanlığına bağlı Bütçe Şube Müdürlüğünün 24/08/2022 tarih ve E.914882 sayılı yazılarında;

Belediyemizin 2023 Mali Yılı Bütçe Tasarısı 5393 sayılı Belediye Kanununun 61. ve 62. maddesi ile Mahalli İdareler Bütçe ve Muhasebe Yönetmeliğinin 24. maddesi hükümleri doğrultusunda stratejik plan ve performans programına uygun olarak hazırlanmış olup, Makamınıza sunulmuştur. Sayın Makamınızca tetkik ve Encümene havale hususunu arz ederim. Denilmekle gereği düşünüldü.

Mali Hizmetler Dairesi Başkanlığına bağlı Bütçe Şube Müdürlüğünün teklifi incelenmiş olup; stratejik plan ve performans programına uygun olarak hazırlanan Belediyemizin 2023 Mali Yılı Bütçe Tasarısının, 5393 sayılı Belediye Kanununun 61. ve 62. maddeleri ile Mahalli İdareler Bütçe ve Muhasebe Yönetmeliğinin 24. maddesi hükümleri gereğince kabulüne ve gereği için evrakın Mali Hizmetler Dairesi Başkanlığına bağlı Bütçe Şube Müdürlüğüne gönderilmesine, Encümenimizce oybirliği ile karar verildi.

Mustafa Tunç SOYER
Büyükşehir Belediye Başkanı
(Katılmadı)

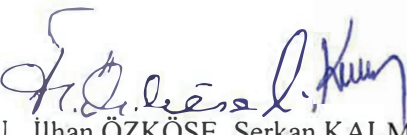
Baş KARCİ
Genel Sekreter V.
Encümen Başkanı

 Yeşim TEKOĞLU Üye
 Erhan UZUNOĞLU Üye
 İlhan ÖZKÖSE Üye
 Serkan KALMAZ Üye
 Nilüfer BAKOĞLU AŞIK Üye

E/Ö

Pınar ÇALIŞKAN
Mali Hiz.Dai.Bşk.

Av. Türkan ÖZGÜR
1. Hukuk Müşaviri

Ömer GÜNGÖRMÜŞ
Harita ve CBS Dai. Bşk.

Levent İŞLER
Yazı İşl. ve Kar. Dai. Bşk.

T.C.
İZMİR BÜYÜKŞEHİR BELEDİYESİ

Karar No : 97509404.301.05.1440
Karar Tarihi : 30/11/2022

MECLİS KARARI

Meclisimizin 14/11/2022 tarihli toplantısında Plan ve Bütçe Komisyonuna havale edilen Başkanlık Önergesine ilişkin, 24/11/2022 tarihli Komisyon Raporunda;

Meclisimizin 14/11/2022 tarihli toplantısında Komisyonumuza havale olunan 24/10/2022 tarihli ve E.1012108 sayılı, Mali Hizmetler Dairesi Başkanlığı ifadeli **İzmir Büyükşehir Belediyesinin 2023 Mali Yılı Bütçesi ve ekli Gelir Tarife Cetvelleri** ile ilgili Başkanlık Önergesi, Komisyonumuzun 24/11/2022 tarihli toplantısında incelendi.

2023 YILI BÜTÇE KARARNAMESİ

Madde 1- Belediye birimleri için “(A) Ödenek Cetvelinde” gösterildiği gibi toplam 25.900.000.000,00-TL'lik ödenek verilmiştir, ifadesi Komisyonumuzca oyçokluğu ile kabul edilmiştir.

Madde 2- Belediye bütçesinin gelirleri “(B) Gelirlerin Ekonomik Sınıflandırması” cetvelinde gösterildiği gibi toplam 21.923.000.000,00-TL olarak tahmin edilmiştir, ifadesi Komisyonumuzca oyçokluğu ile kabul edilmiştir.

Madde 3- 2023 Yılı gider bütçesinde yer alan 25.900.000.000,00-TL ödeneklere, gelir bütçesinde tahmin edilen 21.923.000.000,00-TL gelirler ile Finansmanın Ekonomik Sınıflandırması tablosundaki 3.977.000.000,00-TL net finansman karşılık gösterilmek suretiyle toplam 25.900.000.000,00-TL'lik bütçede denklik sağlanmıştır, ifadesi Komisyonumuzca oyçokluğu ile kabul edilmiştir.

Madde 4- Gelirlerin Yasal Dayanakları (C) cetvelinde gösterilmiştir. Yasal dayanağı bulunmayan gelir tahsil edilemeyecektir, ifadesi Komisyonumuzca oyçokluğu ile kabul edilmiştir.

Madde 5- (G) cetvelinde nicelik ve niteliği gösterilen yatırım projeleri için üst yönetici, hükmü birden çok yılı kapsayan sözleşme yapmaya yetkilidir, ifadesi Komisyonumuzca oyçokluğu ile kabul edilmiştir.

Madde 6- 6245 sayılı Harcırah Kanununun 8'inci maddesi gereğince memur ve hizmetli olmayanların yurt içi ve yurt dışı gezi ve görevlerinde verilecek günlük ve yol giderleri bağlı (H) cetvelinde gösterilen miktarlar üzerinden ödenecektir, ifadesi Komisyonumuzca oyçokluğu ile kabul edilmiştir.

Madde 7- Bütçe aşağıda belirtilen cetvellerden oluşur:

A-Ödenek Cetveli (A) (Örnek-14)

B-Gelirlerin Ekonomik Sınıflandırması (B) Cetveli (Örnek-15)

C-Finansmanın Ekonomik Sınıflandırması Cetveli (Örnek-16)

Ç-Gelirlerin Yasal Dayanağını Gösterir (C) Cetveli (Örnek-17)

D-Çok Yıllı Gider Bütçesi Cetveli (Örnek-18)

T.C.
İZMİR BÜYÜKŞEHİR BELEDİYESİ

Karar No : 97509404.301.05.1440
Karar Tarihi : 30/11/2022

MECLİS KARARI

E-Fonksiyonel ve Ekonomik Sınıflandırma Düzeyinde İzleyen İki Yıl Bütçe Tahmini Cetveli (Örnek-8)
F-Çok Yıllı Gelir Bütçesi Cetveli (Örnek-19)
G-Çok Yıllı Finansmanın Ekonomik Sınıflandırması Cetveli (Örnek-20)
H-Gelecek Yıllara Yaygın Yüklenmeleri Kapsayan Taahhütler (G) Cetveli (Örnek-21)
I-Memur Olmayanlara Verilecek Yollukları Gösterir (H) Cetveli (Örnek-22)
İ-İhdas Edilen Memur Kadrolarını Gösterir (K1) Cetveli (Örnek-23)
J-İhdas Edilen Sürekli İşçi Kadrolarını Gösterir (K2) Cetveli (Örnek-24)
K-237 Sayılı Taşıt Kanununa Göre Satın Alınacak Taşıtları Gösterir (T1) Cetveli (Örnek-25)
L-Mevcut Taşıtları Gösterir (T2) Cetveli (Örnek:26)
M-Ayrıntılı Harcama Programı (Örnek:27)
N-Finansman Programı (Örnek:28), ifadesi Komisyonumuzca oyçokluğu ile kabul edilmiştir.

Madde 8- Vergi, resim, harçların tahsil süreleri 2464 Sayılı Belediye Gelirleri Kanunu ile yol harcamalarına katılım payının tahsil süresi ise; 2464 sayılı Belediye Gelirleri Kanununun harcamalara katılma payları ile ilgili hükümlerinin uygulanmasına ilişkin yönetmeliğin 22. maddesi gereği Belediye Meclisince kararlaştırılır, ifadesi Komisyonumuzca oyçokluğu ile kabul edilmiştir.

Madde 9- 5393 sayılı Belediye Kanunu'nun 18. maddesine göre, Beş Yıllık İmar Programı uygulanması, beldenin kalkınması bakımından yapılması uygun görülen işler için borçlanmada bulunmaya, yapılmış veya yapılacak olan sözleşmelerde ek protokollerle değişiklik yapmaya Belediye Meclisi yetkilidir, ifadesi Komisyonumuzca oyçokluğu ile kabul edilmiştir.

Madde 10- İmar Programının uygulanması, beldenin kalkınması bakımından uygun görülen iç ve dış kaynaklı borçlanmalarla ilgili olarak gerektiği taktirde teminat gösterme konusunda Belediye adına Büyükşehir Belediye Başkanı yetkilidir, ifadesi Komisyonumuzca oyçokluğu ile kabul edilmiştir.

Madde 11- Belediyemizin 2023 Mali Yılı Bütçesinde finansmanın ekonomik sınıflandırmasında öngörülen iç borç tutarını aşmamak üzere, 2023 Mali Yılı Bütçesinde yatırım, kamulaştırma, ve diğer harcamalar için nakdi veya gayri nakdi kredi kullanılmak üzere bankalardan 1.875.000.000,00-TL'ye kadar, kredi ve finansal kiralamanın sağlanması ve kullanılması, borçlanmanın yapılması, kredi geri ödeme koşullarının belirlenmesi, kredi sözleşmesi üzerinde değişiklik yapılması ve kullanılacak olan kredi için gerekli garanti ve teminatların verilmesi ile bu işlerle ilgili her türlü sözleşme, taahhütname, protokol ve temlik sözleşmelerinin düzenlenmesi veya imzalanması, kredi ile ilgili her türlü yazışmalarda münferiden işlem yapılabilmesi için; 5393 sayılı Belediye Kanununun 68/e maddesi gereği Büyükşehir Belediye Başkanı yetkilidir, ifadesi Komisyonumuzca oyçokluğu ile kabul edilmiştir.

T.C.
İZMİR BÜYÜKŞEHİR BELEDİYESİ

Karar No : 97509404.301.05.1440
Karar Tarihi : 30/11/2022

MECLİS KARARI

Madde 12- Büyükşehir Belediye Başkanlığınca gösterilecek lüzum üzerine İZSU Genel Müdürlüğüne yaptırılacak su tesis bedelleri ile gerekli onarım tutarları, bakım ücretleri ve su sarfiyat bedelleri nakden veya mahsuben ilgili müdürlüğe ödenir, ifadesi Komisyonumuzca oyçokluğu ile kabul edilmiştir.

Madde 13- Büyükşehir Belediye Başkanlığınca gösterilecek lüzum üzerine ESHOT Genel Müdürlüğü'ne yaptırılacak gerekli bakım onarım, mal ve hizmet alımı bedelleri nakden veya mahsuben ilgili müdürlüğe ödenir, ifadesi Komisyonumuzca oyçokluğu ile kabul edilmiştir.

Madde 14- 4734 sayılı Kamu İhale Kanununun 3. maddesine göre Devlet Malzeme Ofisinden yapılacak olan alımlarda kredi avans ödemesi yapılır, ifadesi Komisyonumuzca oyçokluğu ile kabul edilmiştir.

Madde 15- Görevin niteliği gereği günün 24 saatinde devamlılık gösteren Zabıta, İtfaiye ve Güvenlik personelleri fazla çalışma ücretleri görevin yapılması esnasında veya görevden dolayı hastalanma, yaralanma ve sakatlanma hallerinde tedavileri süresince dahi ödenmeye devam olunur. Fazla çalışma ücretleri Bütçe Kanununda belirtilen miktarı geçmemek üzere Bütçe Kanunundaki en üst miktar uygulanır. Kanun gereği hak sahiplerine ödenir, ifadesi Komisyonumuzca oyçokluğu ile kabul edilmiştir.

Madde 16- Bu kararname hükümleri 01 Ocak 2023 tarihinde yürürlüğe girer, ifadesi Komisyonumuzca oyçokluğu ile kabul edilmiştir.

Madde 17- İş bu Bütçe Kararnamesi 17 (onyedi) maddeden ibaret olup; hükümlerini üst yönetici yürütür, ifadesi Komisyonumuzca oyçokluğu ile kabul edilmiştir.

2023 MALİ YILI GİDER BÜTÇESİ:

Fonksiyonel Sınıflandırmanın 1. Düzeyi

01- Genel Kamu Hizmetleri	10.807.008.000,00-TL
03- Kamu Düzeni ve Güvenlik Hizmetleri	1.107.970.000,00-TL
04- Ekonomik İşler ve Hizmetler	8.196.914.000,00-TL
05- Çevre Koruma Hizmetleri	957.969.000,00-TL
06- İskan ve Toplum Refahı Hizmetleri	1.520.712.000,00-TL
07- Sağlık Hizmetleri	387.326.000,00-TL
08- Dinlenme, Kültür ve Din Hizmetleri	1.890.915.000,00-TL
09- Eğitim Hizmetleri	34.178.000,00-TL
10- Sosyal Güvenlik ve Sosyal Yardım Hizmetleri	997.008.000,00-TL

2023 Mali Yılı Gider Bütçesi Fonksiyonel Sınıflandırmanın 1. Düzeyi itibariyle incelenmesi sonucunda; toplam **25.900.000.000,00-TL** teklif edildiği şekilde; Komisyonumuzca oyçokluğu ile kabul edilmiştir.

5 M/EC

T.C.
İZMİR BÜYÜKŞEHİR BELEDİYESİ

Karar No : 97509404.301.05.1440
Karar Tarihi : 30/11/2022

MECLİS KARARI

Ekonomik Sınıflandırmanın 1. Düzeyi

01- Personel Giderleri	1.587.220.000,00-TL
02- Sosyal Güvenlik Kurumlarına Devlet Primi Giderleri	195.973.000,00-TL
03- Mal ve Hizmet Alım Giderleri	5.555.469.000,00-TL
04- Faiz Giderleri	795.068.000,00-TL
05- Cari Transferler	3.518.822.000,00-TL
06- Sermaye Giderleri	10.599.898.000,00-TL
07- Sermaye Transferleri	429.550.000,00-TL
08- Borç Verme	1.600.000.000,00-TL
09- Yedek Ödenek	1.618.000.000,00-TL

2023 Mali Yılı Gider Bütçesinin incelenmesi sonucunda; toplam **25.900.000.000,00-TL** teklif edildiği şekilde; Komisyonumuzca oyçokluğu ile kabul edilmiştir.

2023 MALİ YILI GELİR BÜTÇESİ:

01- Vergi Gelirleri	132.408.000,00-TL
03- Teşebbüs ve Mülkiyet Gelirleri	853.717.000,00-TL
04- Alınan Bağış ve Yardımlar İle Özel Gelirler	661.000,00-TL
05- Diğer Gelirler	20.847.945.000,00-TL
06- Sermaye Gelirleri	90.040.000,00-TL
09- Red Ve İadeler (-)	1.771.000,00-TL

2023 Mali Yılı Gelir Bütçesinin incelenmesi sonucunda; toplam **21.923.000.000,00-TL** teklif edildiği şekilde; Komisyonumuzca oyçokluğu ile kabul edilmiştir.

2023 Mali Yılı Finansmanın Ekonomik Sınıflandırması

01- İç Borçlanma	1.290.000.000,00-TL
02- Dış Borçlanma	1.260.000.000,00-TL
03- Likidite Amaçlı Tutulan Nakit, Mevduat ve Menkul Kıymetlerdeki Değişiklikler	1.427.000.000,00-TL
05- NET FİNANSMAN	3.977.000.000,00-TL

2023 Mali Yılı Finansmanın Ekonomik Sınıflandırmasının incelenmesi sonucunda; **3.977.000.000,00-TL** Net Finansman teklif edildiği şekilde; Komisyonumuzca oyçokluğu ile kabul edilmiştir.



AS

M/E

EH

T.C.
İZMİR BÜYÜKŞEHİR BELEDİYESİ

Karar No : 97509404.301.05.1440
Karar Tarihi : 30/11/2022

MECLİS KARARI

2023 Mali Yılı Ayrıntılı Harcama Programı

- | | |
|-----------------------------------|---------------------|
| • Birinci Üç Aylık Dönem Tahmini | 6.673.971.820,00-TL |
| • İkinci Üç Aylık Dönem Tahmini | 6.778.325.660,00-TL |
| • Üçüncü Üç Aylık Dönem Tahmini | 7.419.584.740,00-TL |
| • Dördüncü Üç Aylık Dönem Tahmini | 7.153.117.780,00-TL |

2023 Mali Yılı Ayrıntılı Harcama Programının incelenmesi sonucunda; teklif edildiği şekilde; Komisyonumuzca oyçokluğu ile kabul edilmiştir.

2023 Mali Yılı Finansman Programı

- | | |
|-----------------------------------|---------------------|
| • Birinci Üç Aylık Dönem Tahmini | 6.674.350.660,00-TL |
| • İkinci Üç Aylık Dönem Tahmini | 6.778.617.820,00-TL |
| • Üçüncü Üç Aylık Dönem Tahmini | 7.419.994.920,00-TL |
| • Dördüncü Üç Aylık Dönem Tahmini | 7.152.036.600,00-TL |

2023 Mali Yılı Finansman Programının incelenmesi sonucunda; teklif edildiği şekilde; Komisyonumuzca oyçokluğu ile kabul edilmiştir.

TARİFE CETVELLERİ:

2023 Mali Yılı Tarife Cetvellerinde yer alan Gelir Tarifeleri teklif edildiği şekliyle; Komisyonumuzca oyçokluğu ile kabul edilmiştir.

SONUÇ:

İzmir Büyükşehir Belediyesi 2023 Mali Yılı Bütçe Kararnamesi 17 (on yedi) madde üzerinden madde madde eki diğer cetveller ile birlikte; Gider Bütçesi Kurumsal Kodlaması yapılan her birimin Fonksiyonel Sınıflandırmanın Birinci Düzeyi, Ekonomik Sınıflandırmanın Birinci Düzeyi, Finansmanın Ekonomik Sınıflandırmasının Birinci Düzeyi ve Gelir Bütçesinin Ekonomik Sınıflandırmanın Birinci Düzeyi toplamları itibarıyla **25.900.000.000,00-TL** üzerinden denk olarak; Birinci Düzey Ayrıntılı Harcama Programı ile Finansmanın Programı üçer aylık dönemler itibarıyla toplamları üzerinden; izleyen iki yılın (2024-2025) tahmini Bütçeleri, Gelir ve Gider tahminleri bazında ayrı ayrı olmak üzere, 2023 Mali Yılı Bütçesi ekinde yer alan Gelir Tarife Cetvelleri ve diğer ekli cetvelleri; Komisyonumuzca **oyçokluğu ile kabul edilmiştir**. Sayın Meclisimizin onaylarına sunulur. Denilmektedir.

T.C.
İZMİR BÜYÜKŞEHİR BELEDİYESİ

Karar No : 97509404.301.05.1440
Karar Tarihi : 30/11/2022

MECLİS KARARI

Yukarıda metni yazılı Plan ve Bütçe Komisyonu Raporunun okutularak müzakereye açılmasının, lehte ve aleyhte tüm görüşlerle birlikte tutanaklara geçmesinin ve görüşmelerin tamamlanmasının ardından, İzmir Büyükşehir Belediyesi 2023 Mali Yılı Bütçe Tasarısının; İzmir Büyükşehir Belediye Başkanı Mustafa Tunç SOYER Başkanlığında, toplantıda hazır bulunan Meclis Üyeleri; Erhan KILIÇ, Taner KAZANOĞLU, Serkan KALMAZ, İlhan DAL, Fikret AKTAŞ, Mustafa Şafak BARAN, Bülent SÖZÜPEK, Ceyhan KAYHAN, İbrahim Ulaş POLAT, Bahar GÜRSUL, Hüseyin ÜNAL, Yahya YILDIZ, Abdül BATUR, Ali Emrah KARAMUSTAFAOĞLU, Şamil Sinan AN, Erhan UZUNOĞLU, Cenap BÖRÜHAN, Asker GÜNEŞ, Cemil TUGAY, Saadet ÇAĞLIN, Mustafa ÖZUSLU, Mehmet Atilla BAYSAK, Birgül SURAL ÜNER, Murat AYDIN, Nilüfer BAKOĞLU AŞIK, Serdar SANDAL, İsmail SARI, Yeşim TEKOĞLU, Gamze Gül ÇAMUR, İrfan ÖNAL, Cindi Can POLAT, Selim Utku GÜMRÜKÇÜ, Ali Rıza KÖÇER, Burhan Suat ÇAĞLAYAN, Ali GÜL, Deniz BEKTAŞ, Mithat TEKİN, Ömer ŞENTÜRK, Özkan YILDIZ, Sıla İLĞİ AKKAŞ, Sultan İPEKLİ AKSOY, Ali YILMAZ, Çağlar GÜLEZ, Halil ARDA, İbrahim ÖZKARA, Necati KIRMAZ, İzel ZENGİNOBUZ DERİNSU, İlhan ÖZKÖSE, Mehmet ERİŞ, Ufuk AYKOL, Özay KAPTAN, Mustafa GERÇEK, Nazan DÖNMEZ, Rıdvan KARAKAYALI, Mehmet TÜRKMEN, Ali BOR, Musa ÖZCAN, Erkan ÖZKAN (Menderes Belediye Başkan Vekili), Fatma EKİCİOĞLU, Gürsel RÜZGAR, Halil ÇULHAOĞLU, Fatma ÇALKAYA, Mehmet Onur Başar ÜÇKAN, Şerif SÜRÜCÜ, Ufuk YÖRÜK, Seda ÖZTÜRE, Bülent KÖKLÜ, Ertan CERTEL, Onur YİĞİT, Dolunay BAYER, İbrahim Halil KILIÇ, Memet MALTEPE, Fikriye ARSLAN, Adil KIRGÖZ, Ayhan KAYA, Hüsniye YILDIRIM, Hasan KORKMAZ, Berkhan PARLAK, Sefer TOPÇU, Aybars YILDIRIM, Fayıka ÖNER, Filiz CERİTOĞLU SENDEL, Hasan UYSAL, Raşit DİRİM, Hakan BARÇIN, Alp ATAY, Özdem Mustafa İNCE, Özan PARLAR, Nilay KÖKKİLİNÇ, Kazım ÇAM, Feridun YILMAZLAR, Refik SÜREN, Ruhi SELEK, İlkey GİRGIN ERDOĞAN, Alpaslan BİLEN, Raife KARABATAK, Mustafa SOLMAZ, Burçin Kevser SEVİL, İsa NEZİR, Fikret MISIRLI, Mustafa Alper GÜLDALI, Selma KISA, Fatih TAŞTAN, Hakan YILDIZ, Hıdır ALPTEKİN, Ahmet Uğur BARAN, Özgür HIZAL, Hüsni BOZTEPE, Yusuf DEMİRCİOĞLU, Ali GÖNEN, Şevket HASIRCI, Murat ÖNCEL, Metin YAŞAR, Okan BİLDİRİCİ, Çile ÖZKUL, Ayşegül DURAN TÜRKER, Mümin BAYRAM, Ali AYYILDIZ, Mehmet PINAR, Erhan ÇALIŞKAN, Barış BÜKÜLMEZ, Semih YALIN, Ümit CİNGÖZ, İsmail EKEROĞLU, Ertuğrul AKGÜN, Sema YEŞİLÇİMEN, Hakan ERTANE, Kemal SEVİNÇ, Halil AKBULUT, Salih Atakan DURAN, Halil Doğukan EROĞLU, Salahattin ŞAHİN, Hakan ŞİMŞEK, Turgut PINAR, Nezih ÖZUYAR, Hasan ÜNAL, Alpaslan KOPARAL'ın katılımıyla oylanmasına geçilmiştir.

2023 YILI BÜTÇE KARARNAMESİ

Madde 1- Belediye birimleri için “(A) Ödenek Cetvelinde” gösterildiği gibi toplam 25.900.000.000,00-TL'lik ödenek verilmiştir.

Birleşime katılanların adları tek tek okundu, oylandı. CHP ve İYİ Parti mensubu Meclis Üyeleri ile DEVA Partisi Meclis Üyesi Nezih ÖZUYAR'ın kabul, AK Parti ve MHP mensubu Meclis Üyeleri ile Bağımsız Meclis Üyeleri Alpaslan KOPARAL ve Hasan ÜNAL'IN ret oylarıyla, maddenin oyçokluğu ile kabulüne karar verildi.

T.C.
İZMİR BÜYÜKŞEHİR BELEDİYESİ

Karar No : 97509404.301.05.1440
Karar Tarihi : 30/11/2022

MECLİS KARARI

Madde 2- Belediye bütçesinin gelirleri “(B) Gelirlerin Ekonomik Sınıflandırması” cetvelinde gösterildiği gibi toplam 21.923.000.000,00-TL olarak tahmin edilmiştir.

Birleşime katılanların adları tek tek okundu, oylandı. CHP ve İYİ Parti mensubu Meclis Üyeleri ile DEVA Partisi Meclis Üyesi Nezih ÖZUYAR’ın kabul, AK Parti ve MHP mensubu Meclis Üyeleri ile Bağımsız Meclis Üyeleri Alpaslan KOPARAL ve Hasan ÜNAL’IN ret oylarıyla, maddenin oyçokluğu ile kabulüne karar verildi.

Madde 3- 2023 Yılı gider bütçesinde yer alan 25.900.000.000,00-TL ödeneklere, gelir bütçesinde tahmin edilen 21.923.000.000,00-TL gelirler ile Finansmanın Ekonomik Sınıflandırması tablosundaki 3.977.000.000,00-TL net finansman karşılık gösterilmek suretiyle toplam 25.900.000.000,00-TL’lik bütçede denklik sağlanmıştır.

Birleşime katılanların adları tek tek okundu, oylandı. CHP ve İYİ Parti mensubu Meclis Üyeleri ile DEVA Partisi Meclis Üyesi Nezih ÖZUYAR’ın kabul, AK Parti ve MHP mensubu Meclis Üyeleri ile Bağımsız Meclis Üyeleri Alpaslan KOPARAL ve Hasan ÜNAL’IN ret oylarıyla, maddenin oyçokluğu ile kabulüne karar verildi.

Madde 4- Gelirlerin Yasal Dayanakları (C) cetvelinde gösterilmiştir. Yasal dayanağı bulunmayan gelir tahsil edilemeyecektir.

Birleşime katılanların adları tek tek okundu, oylandı. CHP ve İYİ Parti mensubu Meclis Üyeleri ile DEVA Partisi Meclis Üyesi Nezih ÖZUYAR’ın kabul, AK Parti ve MHP mensubu Meclis Üyeleri ile Bağımsız Meclis Üyeleri Alpaslan KOPARAL ve Hasan ÜNAL’IN ret oylarıyla, maddenin oyçokluğu ile kabulüne karar verildi.

Madde 5- (G) cetvelinde nicelik ve niteliği gösterilen yatırım projeleri için üst yönetici, hükmü birden çok yılı kapsayan sözleşme yapmaya yetkilidir.

Birleşime katılanların adları tek tek okundu, oylandı. CHP ve İYİ Parti mensubu Meclis Üyeleri ile DEVA Partisi Meclis Üyesi Nezih ÖZUYAR’ın kabul, AK Parti ve MHP mensubu Meclis Üyeleri ile Bağımsız Meclis Üyeleri Alpaslan KOPARAL ve Hasan ÜNAL’IN ret oylarıyla, maddenin oyçokluğu ile kabulüne karar verildi.

Madde 6- 6245 sayılı Harcırah Kanununun 8’inci maddesi gereğince memur ve hizmetli olmayanların yurt içi ve yurt dışı gezi ve görevlerinde verilecek günlük ve yol giderleri bağlı (H) cetvelinde gösterilen miktarlar üzerinden ödenecektir.

Birleşime katılanların adları tek tek okundu, oylandı. CHP ve İYİ Parti mensubu Meclis Üyeleri ile DEVA Partisi Meclis Üyesi Nezih ÖZUYAR’ın kabul, AK Parti ve MHP mensubu Meclis Üyeleri ile Bağımsız Meclis Üyeleri Alpaslan KOPARAL ve Hasan ÜNAL’IN ret oylarıyla, maddenin oyçokluğu ile kabulüne karar verildi.

T.C.
İZMİR BÜYÜKŞEHİR BELEDİYESİ

Karar No : 97509404.301.05.1440
Karar Tarihi : 30/11/2022

MECLİS KARARI

Madde 7- Bütçe aşağıda belirtilen cetvellerden oluşur:

A-Ödenek Cetveli (A) (Örnek-14)

B-Gelirlerin Ekonomik Sınıflandırması (B) Cetveli (Örnek-15)

C-Finansmanın Ekonomik Sınıflandırması Cetveli (Örnek-16)

Ç-Gelirlerin Yasal Dayanağını Gösterir (C) Cetveli (Örnek-17)

D-Çok Yıllı Gider Bütçesi Cetveli (Örnek-18)

E-Fonksiyonel ve Ekonomik Sınıflandırma Düzeyinde İzleyen İki Yıl Bütçe Tahmini Cetveli (Örnek-8)

F-Çok Yıllı Gelir Bütçesi Cetveli (Örnek-19)

G-Çok Yıllı Finansmanın Ekonomik Sınıflandırması Cetveli (Örnek-20)

H-Gelecek Yıllara Yaygın Yüklenmeleri Kapsayan Taahhütler (G) Cetveli (Örnek-21)

I-Memur Olmayanlara Verilecek Yollukları Gösterir (H) Cetveli (Örnek-22)

İ-İhdas Edilen Memur Kadrolarını Gösterir (K1) Cetveli (Örnek-23)

J-İhdas Edilen Sürekli İşçi Kadrolarını Gösterir (K2) Cetveli (Örnek-24)

K-237 Sayılı Taşıt Kanununa Göre Satın Alınacak Taşıtları Gösterir (T1) Cetveli (Örnek-25)

L-Mevcut Taşıtları Gösterir (T2) Cetveli (Örnek:26)

M-Ayrıntılı Harcama Programı (Örnek:27)

N-Finansman Programı (Örnek:28)

Birleşime katılanların adları tek tek okundu, oylandı. CHP ve İYİ Parti mensubu Meclis Üyeleri ile DEVA Partisi Meclis Üyesi Nezih ÖZUYAR'ın kabul, AK Parti ve MHP mensubu Meclis Üyeleri ile Bağımsız Meclis Üyeleri Alpaslan KOPARAL ve Hasan ÜNAL'IN ret oylarıyla, maddenin oyçokluğu ile kabulüne karar verildi.

Madde 8- Vergi, resim, harçların tahsil süreleri 2464 Sayılı Belediye Gelirleri Kanunu ile yol harcamalarına katılım payının tahsil süresi ise; 2464 sayılı Belediye Gelirleri Kanununun harcamalara katılma payları ile ilgili hükümlerinin uygulanmasına ilişkin yönetmeliğin 22. maddesi gereği Belediye Meclisince kararlaştırılır.

Birleşime katılanların adları tek tek okundu, oylandı. CHP ve İYİ Parti mensubu Meclis Üyeleri ile DEVA Partisi Meclis Üyesi Nezih ÖZUYAR'ın kabul, AK Parti ve MHP mensubu Meclis Üyeleri ile Bağımsız Meclis Üyeleri Alpaslan KOPARAL ve Hasan ÜNAL'IN ret oylarıyla, maddenin oyçokluğu ile kabulüne karar verildi.

Madde 9- 5393 sayılı Belediye Kanunu'nun 18. maddesine göre, Beş Yıllık İmar Programı uygulanması, beldenin kalkınması bakımından yapılması uygun görülen işler için borçlanmada bulunmaya, yapılmış veya yapılacak olan sözleşmelerde ek protokollerle değişiklik yapmaya Belediye Meclisi yetkilidir.

Birleşime katılanların adları tek tek okundu, oylandı. CHP ve İYİ Parti mensubu Meclis Üyeleri ile DEVA Partisi Meclis Üyesi Nezih ÖZUYAR'ın kabul, AK Parti ve MHP mensubu Meclis Üyeleri ile Bağımsız Meclis Üyeleri Alpaslan KOPARAL ve Hasan ÜNAL'IN ret oylarıyla, maddenin oyçokluğu ile kabulüne karar verildi.



T.C.
İZMİR BÜYÜKŞEHİR BELEDİYESİ

Karar No : 97509404.301.05.1440
Karar Tarihi : 30/11/2022

MECLİS KARARI

Madde 10- İmar Programının uygulanması, beldenin kalkınması bakımından uygun görülen iç ve dış kaynaklı borçlanmalarla ilgili olarak gerektiği takdirde teminat gösterme konusunda Belediye adına Büyükşehir Belediye Başkanı yetkilidir.

Birleşime katılanların adları tek tek okundu, oylandı. CHP ve İYİ Parti mensubu Meclis Üyeleri ile DEVA Partisi Meclis Üyesi Nezih ÖZUYAR'ın kabul, AK Parti ve MHP mensubu Meclis Üyeleri ile Bağımsız Meclis Üyeleri Alpaslan KOPARAL ve Hasan ÜNAL'IN ret oylarıyla, maddenin oyçokluğu ile kabulüne karar verildi.

Madde 11- Belediyemizin 2023 Mali Yılı Bütçesinde finansmanın ekonomik sınıflandırmasında öngörülen iç borç tutarını aşmamak üzere, 2023 Mali Yılı Bütçesinde yatırım, kamulaştırma, ve diğer harcamalar için nakdi veya gayri nakdi kredi kullanılmak üzere bankalardan 1.875.000.000,00-TL'ye kadar, kredi ve finansal kiralamanın sağlanması ve kullanılması, borçlanmanın yapılması, kredi geri ödeme koşullarının belirlenmesi, kredi sözleşmesi üzerinde değişiklik yapılması ve kullanılacak olan kredi için gerekli garanti ve teminatların verilmesi ile bu işlerle ilgili her türlü sözleşme, taahhütname, protokol ve temlik sözleşmelerinin düzenlenmesi veya imzalanması, kredi ile ilgili her türlü yazışmalarda münferiden işlem yapılabilmesi için; 5393 sayılı Belediye Kanununun 68/e maddesi gereği Büyükşehir Belediye Başkanı yetkilidir.

Birleşime katılanların adları tek tek okundu, oylandı. CHP ve İYİ Parti mensubu Meclis Üyeleri ile DEVA Partisi Meclis Üyesi Nezih ÖZUYAR'ın kabul, AK Parti ve MHP mensubu Meclis Üyeleri ile Bağımsız Meclis Üyeleri Alpaslan KOPARAL ve Hasan ÜNAL'IN ret oylarıyla, maddenin oyçokluğu ile kabulüne karar verildi.

Madde 12- Büyükşehir Belediye Başkanlığınca gösterilecek lüzum üzerine İZSU Genel Müdürlüğüne yaptırılacak su tesis bedelleri ile gerekli onarım tutarları, bakım ücretleri ve su sarfiyat bedelleri nakden veya mahsuben ilgili müdürlüğe ödenir.

Birleşime katılanların adları tek tek okundu, oylandı. CHP ve İYİ Parti mensubu Meclis Üyeleri ile DEVA Partisi Meclis Üyesi Nezih ÖZUYAR'ın kabul, AK Parti ve MHP mensubu Meclis Üyeleri ile Bağımsız Meclis Üyeleri Alpaslan KOPARAL ve Hasan ÜNAL'IN ret oylarıyla, maddenin oyçokluğu ile kabulüne karar verildi.

Madde 13- Büyükşehir Belediye Başkanlığınca gösterilecek lüzum üzerine ESHOT Genel Müdürlüğü'ne yaptırılacak gerekli bakım onarım, mal ve hizmet alımı bedelleri nakden veya mahsuben ilgili müdürlüğe ödenir.

Birleşime katılanların adları tek tek okundu, oylandı. CHP ve İYİ Parti mensubu Meclis Üyeleri ile DEVA Partisi Meclis Üyesi Nezih ÖZUYAR'ın kabul, AK Parti ve MHP mensubu Meclis Üyeleri ile Bağımsız Meclis Üyeleri Alpaslan KOPARAL ve Hasan ÜNAL'IN ret oylarıyla, maddenin oyçokluğu ile kabulüne karar verildi.



T.C.
İZMİR BÜYÜKŞEHİR BELEDİYESİ

Karar No : 97509404.301.05.1440
Karar Tarihi : 30/11/2022

MECLİS KARARI

Madde 14- 4734 sayılı Kamu İhale Kanununun 3. maddesine göre Devlet Malzeme Ofisinden yapılacak olan alımlarda kredi avans ödemesi yapılır.

Birleşime katılanların adları tek tek okundu, oylandı. CHP ve İYİ Parti mensubu Meclis Üyeleri ile DEVA Partisi Meclis Üyesi Nezh ÖZUYAR'ın kabul, AK Parti ve MHP mensubu Meclis Üyeleri ile Bağımsız Meclis Üyeleri Alpaslan KOPARAL ve Hasan ÜNAL'IN ret oylarıyla, maddenin oyçokluğu ile kabulüne karar verildi.

Madde 15- Görevin niteliği gereği günün 24 saatinde devamlılık gösteren Zabıta, İtfaiye ve Güvenlik personelleri fazla çalışma ücretleri görevin yapılması esnasında veya görevden dolayı hastalanma, yaralanma ve sakatlanma hallerinde tedavileri süresince dahi ödenmeye devam olunur. Fazla çalışma ücretleri Bütçe Kanununda belirtilen miktarı geçmemek üzere Bütçe Kanunundaki en üst miktar uygulanır. Kanun gereği hak sahiplerine ödenir.

Birleşime katılanların adları tek tek okundu, oylandı. CHP ve İYİ Parti mensubu Meclis Üyeleri ile DEVA Partisi Meclis Üyesi Nezh ÖZUYAR'ın kabul, AK Parti ve MHP mensubu Meclis Üyeleri ile Bağımsız Meclis Üyeleri Alpaslan KOPARAL ve Hasan ÜNAL'IN ret oylarıyla, maddenin oyçokluğu ile kabulüne karar verildi.

Madde 16- Bu kararname hükümleri 01 Ocak 2023 tarihinde yürürlüğe girer.

Birleşime katılanların adları tek tek okundu, oylandı. CHP ve İYİ Parti mensubu Meclis Üyeleri ile DEVA Partisi Meclis Üyesi Nezh ÖZUYAR'ın kabul, AK Parti ve MHP mensubu Meclis Üyeleri ile Bağımsız Meclis Üyeleri Alpaslan KOPARAL ve Hasan ÜNAL'IN ret oylarıyla, maddenin oyçokluğu ile kabulüne karar verildi.

Madde 17- İş bu Bütçe Kararnamesi 17 (on yedi) maddeden ibaret olup; hükümlerini üst yönetici yürütür.

Birleşime katılanların adları tek tek okundu, oylandı. CHP ve İYİ Parti mensubu Meclis Üyeleri ile DEVA Partisi Meclis Üyesi Nezh ÖZUYAR'ın kabul, AK Parti ve MHP mensubu Meclis Üyeleri ile Bağımsız Meclis Üyeleri Alpaslan KOPARAL ve Hasan ÜNAL'IN ret oylarıyla, maddenin oyçokluğu ile kabulüne karar verildi.

2023 MALİ YILI GİDER BÜTÇESİ

Kurumsal Kodlaması Yapılan Her Birimin, Fonksiyonel Sınıflandırmalarının 1. Düzeyi Toplamları

Genel Sekreterlik Ödeneği Genel Kamu Hizmetleri 10.367.000,00-TL;

Birleşime katılanların adları tek tek okundu, oylandı. CHP ve İYİ Parti mensubu Meclis Üyeleri ile DEVA Partisi Meclis Üyesi Nezh ÖZUYAR'ın kabul, AK Parti ve MHP mensubu Meclis Üyeleri ile Bağımsız Meclis Üyeleri Alpaslan KOPARAL ve Hasan ÜNAL'IN ret oylarıyla, maddenin oyçokluğu ile kabulüne karar verildi.



T.C.
İZMİR BÜYÜKŞEHİR BELEDİYESİ

Karar No : 97509404.301.05.1440
Karar Tarihi : 30/11/2022

MECLİS KARARI

Özel Kalem Müdürlüğü Genel Kamu Hizmetleri 19.490.000,00-TL;
Birleşime katılanların adları tek tek okundu, oylandı. CHP ve İYİ Parti mensubu Meclis Üyeleri ile DEVA Partisi Meclis Üyesi Nezih ÖZUYAR'ın kabul, AK Parti ve MHP mensubu Meclis Üyeleri ile Bağımsız Meclis Üyeleri Alpaslan KOPARAL ve Hasan ÜNAL'IN ret oylarıyla, maddenin oyçokluğu ile kabulüne karar verildi.

İnsan Kaynakları ve Eğitim Dairesi Başkanlığı Genel Kamu Hizmetleri 171.068.000,00-TL;
Birleşime katılanların adları tek tek okundu, oylandı. CHP ve İYİ Parti mensubu Meclis Üyeleri ile DEVA Partisi Meclis Üyesi Nezih ÖZUYAR'ın kabul, AK Parti ve MHP mensubu Meclis Üyeleri ile Bağımsız Meclis Üyeleri Alpaslan KOPARAL ve Hasan ÜNAL'IN ret oylarıyla, maddenin oyçokluğu ile kabulüne karar verildi.

Bilgi İşlem Dairesi Başkanlığı Genel Kamu Hizmetleri 166.988.000,00-TL;
Birleşime katılanların adları tek tek okundu, oylandı. CHP ve İYİ Parti mensubu Meclis Üyeleri ile DEVA Partisi Meclis Üyesi Nezih ÖZUYAR'ın kabul, AK Parti ve MHP mensubu Meclis Üyeleri ile Bağımsız Meclis Üyeleri Alpaslan KOPARAL ve Hasan ÜNAL'IN ret oylarıyla, maddenin oyçokluğu ile kabulüne karar verildi.

Makine İkmal Bakım ve Onarım Dairesi Başkanlığı Genel Kamu Hizmetleri 1.680.557.000,00-TL;
Birleşime katılanların adları tek tek okundu, oylandı. CHP ve İYİ Parti mensubu Meclis Üyeleri ile DEVA Partisi Meclis Üyesi Nezih ÖZUYAR'ın kabul, AK Parti ve MHP mensubu Meclis Üyeleri ile Bağımsız Meclis Üyeleri Alpaslan KOPARAL ve Hasan ÜNAL'IN ret oylarıyla, maddenin oyçokluğu ile kabulüne karar verildi.

Destek Hizmetleri Dairesi Başkanlığı Genel Kamu Hizmetleri, Kamu Düzeni ve Güvenlik Hizmetleri 2.054.777.000,00-TL;
Birleşime katılanların adları tek tek okundu, oylandı. CHP ve İYİ Parti mensubu Meclis Üyeleri ile DEVA Partisi Meclis Üyesi Nezih ÖZUYAR'ın kabul, AK Parti ve MHP mensubu Meclis Üyeleri ile Bağımsız Meclis Üyeleri Alpaslan KOPARAL ve Hasan ÜNAL'IN ret oylarıyla, maddenin oyçokluğu ile kabulüne karar verildi.

Teftiş Kurulu Başkanlığı Genel Kamu Hizmetleri 7.932.000,00-TL;
Birleşime katılanların adları tek tek okundu, oylandı. CHP ve İYİ Parti mensubu Meclis Üyeleri ile DEVA Partisi Meclis Üyesi Nezih ÖZUYAR'ın kabul, AK Parti ve MHP mensubu Meclis Üyeleri ile Bağımsız Meclis Üyeleri Alpaslan KOPARAL ve Hasan ÜNAL'IN ret oylarıyla, maddenin oyçokluğu ile kabulüne karar verildi.

İç Denetim Birimi Başkanlığı Genel Kamu Hizmetleri 5.102.000,00-TL;
Birleşime katılanların adları tek tek okundu, oylandı. CHP ve İYİ Parti mensubu Meclis Üyeleri ile DEVA Partisi Meclis Üyesi Nezih ÖZUYAR'ın kabul, AK Parti ve MHP mensubu Meclis Üyeleri ile Bağımsız Meclis Üyeleri Alpaslan KOPARAL ve Hasan ÜNAL'IN ret oylarıyla, maddenin oyçokluğu ile kabulüne karar verildi.

T.C.
İZMİR BÜYÜKŞEHİR BELEDİYESİ

Karar No : 97509404.301.05.1440
Karar Tarihi : 30/11/2022

MECLİS KARARI

Strateji Geliştirme Dairesi Başkanlığı Genel Kamu Hizmetleri 18.482.000,00-TL;
Birleşime katılanların adları tek tek okundu, oylandı. CHP ve İYİ Parti mensubu Meclis Üyeleri ile DEVA Partisi Meclis Üyesi Nezih ÖZUYAR'ın kabul, AK Parti ve MHP mensubu Meclis Üyeleri ile Bağımsız Meclis Üyeleri Alpaslan KOPARAL ve Hasan ÜNAL'IN ret oylarıyla, maddenin oyçokluğu ile kabulüne karar verildi.

Mali Hizmetler Dairesi Başkanlığı Genel Kamu Hizmetleri 5.026.890.000,00-TL;
Birleşime katılanların adları tek tek okundu, oylandı. CHP ve İYİ Parti mensubu Meclis Üyeleri ile DEVA Partisi Meclis Üyesi Nezih ÖZUYAR'ın kabul, AK Parti ve MHP mensubu Meclis Üyeleri ile Bağımsız Meclis Üyeleri Alpaslan KOPARAL ve Hasan ÜNAL'IN ret oylarıyla, maddenin oyçokluğu ile kabulüne karar verildi.

1.Hukuk Müşavirliği Genel Kamu Hizmetleri 48.407.000,00-TL;
Birleşime katılanların adları tek tek okundu, oylandı. CHP ve İYİ Parti mensubu Meclis Üyeleri ile DEVA Partisi Meclis Üyesi Nezih ÖZUYAR'ın kabul, AK Parti ve MHP mensubu Meclis Üyeleri ile Bağımsız Meclis Üyeleri Alpaslan KOPARAL ve Hasan ÜNAL'IN ret oylarıyla, maddenin oyçokluğu ile kabulüne karar verildi.

Basın Yayın ve Halkla İlişkiler Dairesi Başkanlığı Dinlenme Kültür ve Din Hizmetleri 127.266.000,00-TL;
Birleşime katılanların adları tek tek okundu, oylandı. CHP ve İYİ Parti mensubu Meclis Üyeleri ile DEVA Partisi Meclis Üyesi Nezih ÖZUYAR'ın kabul, AK Parti ve MHP mensubu Meclis Üyeleri ile Bağımsız Meclis Üyeleri Alpaslan KOPARAL ve Hasan ÜNAL'IN ret oylarıyla, maddenin oyçokluğu ile kabulüne karar verildi.

Dış İlişkiler ve Turizm Dairesi Başkanlığı Genel Kamu Hizmetleri, Ekonomik İşler ve Hizmetler 47.799.000,00-TL;
Birleşime katılanların adları tek tek okundu, oylandı. CHP ve İYİ Parti mensubu Meclis Üyeleri ile DEVA Partisi Meclis Üyesi Nezih ÖZUYAR'ın kabul, AK Parti ve MHP mensubu Meclis Üyeleri ile Bağımsız Meclis Üyeleri Alpaslan KOPARAL ve Hasan ÜNAL'IN ret oylarıyla, maddenin oyçokluğu ile kabulüne karar verildi.

Çevre Koruma Kontrol Dairesi Başkanlığı Çevre Koruma Hizmetleri, Sağlık Hizmetleri 336.712.000,00-TL;
Birleşime katılanların adları tek tek okundu, oylandı. CHP ve İYİ Parti mensubu Meclis Üyeleri ile DEVA Partisi Meclis Üyesi Nezih ÖZUYAR'ın kabul, AK Parti ve MHP mensubu Meclis Üyeleri ile Bağımsız Meclis Üyeleri Alpaslan KOPARAL ve Hasan ÜNAL'IN ret oylarıyla, maddenin oyçokluğu ile kabulüne karar verildi.

Emlak Yönetimi Dairesi Başkanlığı Genel Kamu Hizmetleri 378.751.000,00-TL;
Birleşime katılanların adları tek tek okundu, oylandı. CHP ve İYİ Parti mensubu Meclis Üyeleri ile DEVA Partisi Meclis Üyesi Nezih ÖZUYAR'ın kabul, AK Parti ve MHP mensubu Meclis Üyeleri ile Bağımsız Meclis Üyeleri Alpaslan KOPARAL ve Hasan ÜNAL'IN ret oylarıyla, maddenin oyçokluğu ile kabulüne karar verildi.

25
M/E

T.C.
İZMİR BÜYÜKŞEHİR BELEDİYESİ

Karar No : 97509404.301.05.1440
Karar Tarihi : 30/11/2022

MECLİS KARARI

Eşrefpaşa Hastanesi Başhekimliği Sağlık Hizmetleri 255.864.000,00-TL;
Birleşime katılanların adları tek tek okundu, oylandı. CHP ve İYİ Parti mensubu Meclis Üyeleri ile DEVA Partisi Meclis Üyesi Nezih ÖZUYAR'ın kabul, AK Parti ve MHP mensubu Meclis Üyeleri ile Bağımsız Meclis Üyeleri Alpaslan KOPARAL ve Hasan ÜNAL'IN ret oylarıyla, maddenin oyçokluğu ile kabulüne karar verildi.

Etüd ve Projeler Dairesi Başkanlığı İskan ve Toplum Refahı Hizmetleri 56.101.000,00-TL;
Birleşime katılanların adları tek tek okundu, oylandı. CHP ve İYİ Parti mensubu Meclis Üyeleri ile DEVA Partisi Meclis Üyesi Nezih ÖZUYAR'ın kabul, AK Parti ve MHP mensubu Meclis Üyeleri ile Bağımsız Meclis Üyeleri Alpaslan KOPARAL ve Hasan ÜNAL'IN ret oylarıyla, maddenin oyçokluğu ile kabulüne karar verildi.

Yapı İşleri Dairesi Başkanlığı İskan ve Toplum Refahı Hizmetleri 1.317.106.000,00-TL;
Birleşime katılanların adları tek tek okundu, oylandı. CHP ve İYİ Parti mensubu Meclis Üyeleri ile DEVA Partisi Meclis Üyesi Nezih ÖZUYAR'ın kabul, AK Parti ve MHP mensubu Meclis Üyeleri ile Bağımsız Meclis Üyeleri Alpaslan KOPARAL ve Hasan ÜNAL'IN ret oylarıyla, maddenin oyçokluğu ile kabulüne karar verildi.

Muhtarlık İşleri Dairesi Başkanlığı Genel Kamu Hizmetleri 151.142.000,00-TL;
Birleşime katılanların adları tek tek okundu, oylandı. CHP ve İYİ Parti mensubu Meclis Üyeleri ile DEVA Partisi Meclis Üyesi Nezih ÖZUYAR'ın kabul, AK Parti ve MHP mensubu Meclis Üyeleri ile Bağımsız Meclis Üyeleri Alpaslan KOPARAL ve Hasan ÜNAL'IN ret oylarıyla, maddenin oyçokluğu ile kabulüne karar verildi.

İmar ve Şehircilik Dairesi Başkanlığı Ekonomik İşler ve Hizmetler 70.513.000,00-TL;
Birleşime katılanların adları tek tek okundu, oylandı. CHP ve İYİ Parti mensubu Meclis Üyeleri ile DEVA Partisi Meclis Üyesi Nezih ÖZUYAR'ın kabul, AK Parti ve MHP mensubu Meclis Üyeleri ile Bağımsız Meclis Üyeleri Alpaslan KOPARAL ve Hasan ÜNAL'IN ret oylarıyla, maddenin oyçokluğu ile kabulüne karar verildi.

Sosyal Projeler Dairesi Başkanlığı Genel Kamu Hizmetleri, Eğitim Hizmetleri, Sosyal Güvenlik ve Sosyal Yardım Hizmetleri 280.829.000,00-TL;
Birleşime katılanların adları tek tek okundu, oylandı. CHP ve İYİ Parti mensubu Meclis Üyeleri ile DEVA Partisi Meclis Üyesi Nezih ÖZUYAR'ın kabul, AK Parti ve MHP mensubu Meclis Üyeleri ile Bağımsız Meclis Üyeleri Alpaslan KOPARAL ve Hasan ÜNAL'IN ret oylarıyla, maddenin oyçokluğu ile kabulüne karar verildi.

İtfaiye Dairesi Başkanlığı Kamu Düzeni ve Güvenlik Hizmetleri 621.511.000,00-TL;
Birleşime katılanların adları tek tek okundu, oylandı. CHP ve İYİ Parti mensubu Meclis Üyeleri ile DEVA Partisi Meclis Üyesi Nezih ÖZUYAR'ın kabul, AK Parti ve MHP mensubu Meclis Üyeleri ile Bağımsız Meclis Üyeleri Alpaslan KOPARAL ve Hasan ÜNAL'IN ret oylarıyla, maddenin oyçokluğu ile kabulüne karar verildi.

DS
M/E



T.C.
İZMİR BÜYÜKŞEHİR BELEDİYESİ

Karar No : 97509404.301.05.1440
Karar Tarihi : 30/11/2022

MECLİS KARARI

Kültür ve Sanat Dairesi Başkanlığı Dinlenme Kültür ve Din Hizmetleri 270.279.000,00-TL;
Birleşime katılanların adları tek tek okundu, oylandı. CHP ve İYİ Parti mensubu Meclis Üyeleri ile DEVA Partisi Meclis Üyesi Nezih ÖZUYAR'ın kabul, AK Parti ve MHP mensubu Meclis Üyeleri ile Bağımsız Meclis Üyeleri Alpaslan KOPARAL ve Hasan ÜNAL'IN ret oylarıyla, maddenin oyçokluğu ile kabulüne karar verildi.

Satınalma Dairesi Başkanlığı Genel Kamu Hizmetleri 1.000.578.000,00-TL;
Birleşime katılanların adları tek tek okundu, oylandı. CHP ve İYİ Parti mensubu Meclis Üyeleri ile DEVA Partisi Meclis Üyesi Nezih ÖZUYAR'ın kabul, AK Parti ve MHP mensubu Meclis Üyeleri ile Bağımsız Meclis Üyeleri Alpaslan KOPARAL ve Hasan ÜNAL'IN ret oylarıyla, maddenin oyçokluğu ile kabulüne karar verildi.

Ulaşım Dairesi Başkanlığı Ekonomik İşler ve Hizmetler 1.732.118.000,00-TL;
Birleşime katılanların adları tek tek okundu, oylandı. CHP ve İYİ Parti mensubu Meclis Üyeleri ile DEVA Partisi Meclis Üyesi Nezih ÖZUYAR'ın kabul, AK Parti ve MHP mensubu Meclis Üyeleri ile Bağımsız Meclis Üyeleri Alpaslan KOPARAL ve Hasan ÜNAL'IN ret oylarıyla, maddenin oyçokluğu ile kabulüne karar verildi.

Raylı Sistem Dairesi Başkanlığı Ekonomik İşler ve Hizmetler 3.384.761.000,00-TL;
Birleşime katılanların adları tek tek okundu, oylandı. CHP ve İYİ Parti mensubu Meclis Üyeleri ile DEVA Partisi Meclis Üyesi Nezih ÖZUYAR'ın kabul, AK Parti ve MHP mensubu Meclis Üyeleri ile Bağımsız Meclis Üyeleri Alpaslan KOPARAL ve Hasan ÜNAL'IN ret oylarıyla, maddenin oyçokluğu ile kabulüne karar verildi.

Park ve Bahçeler Dairesi Başkanlığı Dinlenme Kültür ve Din Hizmetleri 858.798.000,00-TL;
Birleşime katılanların adları tek tek okundu, oylandı. CHP ve İYİ Parti mensubu Meclis Üyeleri ile DEVA Partisi Meclis Üyesi Nezih ÖZUYAR'ın kabul, AK Parti ve MHP mensubu Meclis Üyeleri ile Bağımsız Meclis Üyeleri Alpaslan KOPARAL ve Hasan ÜNAL'IN ret oylarıyla, maddenin oyçokluğu ile kabulüne karar verildi.

Yazı İşleri ve Kararlar Dairesi Başkanlığı Genel Kamu Hizmetleri 18.525.000,00-TL;
Birleşime katılanların adları tek tek okundu, oylandı. CHP ve İYİ Parti mensubu Meclis Üyeleri ile DEVA Partisi Meclis Üyesi Nezih ÖZUYAR'ın kabul, AK Parti ve MHP mensubu Meclis Üyeleri ile Bağımsız Meclis Üyeleri Alpaslan KOPARAL ve Hasan ÜNAL'IN ret oylarıyla, maddenin oyçokluğu ile kabulüne karar verildi.

Zabıta Dairesi Başkanlığı Kamu Düzeni ve Güvenlik Hizmetleri 179.530.000,00-TL;
Birleşime katılanların adları tek tek okundu, oylandı. CHP ve İYİ Parti mensubu Meclis Üyeleri ile DEVA Partisi Meclis Üyesi Nezih ÖZUYAR'ın kabul, AK Parti ve MHP mensubu Meclis Üyeleri ile Bağımsız Meclis Üyeleri Alpaslan KOPARAL ve Hasan ÜNAL'IN ret oylarıyla, maddenin oyçokluğu ile kabulüne karar verildi.

45

M/ED

T.C.
İZMİR BÜYÜKŞEHİR BELEDİYESİ

Karar No : 97509404.301.05.1440
Karar Tarihi : 30/11/2022

MECLİS KARARI

Kentsel Dönüşüm Dairesi Başkanlığı İskan ve Toplum Refahı Hizmetleri 68.310.000,00-TL;
Birleşime katılanların adları tek tek okundu, oylandı. CHP ve İYİ Parti mensubu Meclis Üyeleri ile DEVA Partisi Meclis Üyesi Nezih ÖZUYAR'ın kabul, AK Parti ve MHP mensubu Meclis Üyeleri ile Bağımsız Meclis Üyeleri Alpaslan KOPARAL ve Hasan ÜNAL'IN ret oylarıyla, maddenin oyçokluğu ile kabulüne karar verildi.

Sosyal Hizmetler Dairesi Başkanlığı Sosyal Güvenlik ve Sosyal Yardım Hizmetleri 761.268.000,00-TL;

Birleşime katılanların adları tek tek okundu, oylandı. CHP ve İYİ Parti mensubu Meclis Üyeleri ile DEVA Partisi Meclis Üyesi Nezih ÖZUYAR'ın kabul, AK Parti ve MHP mensubu Meclis Üyeleri ile Bağımsız Meclis Üyeleri Alpaslan KOPARAL ve Hasan ÜNAL'IN ret oylarıyla, maddenin oyçokluğu ile kabulüne karar verildi.

Gençlik ve Spor Hizmetleri Dairesi Başkanlığı Dinlenme Kültür ve Din Hizmetleri 147.896.000,00-TL;

Birleşime katılanların adları tek tek okundu, oylandı. CHP ve İYİ Parti mensubu Meclis Üyeleri ile DEVA Partisi Meclis Üyesi Nezih ÖZUYAR'ın kabul, AK Parti ve MHP mensubu Meclis Üyeleri ile Bağımsız Meclis Üyeleri Alpaslan KOPARAL ve Hasan ÜNAL'IN ret oylarıyla, maddenin oyçokluğu ile kabulüne karar verildi.

Mezarlıklar Dairesi Başkanlığı Genel Kamu Hizmetleri 314.890.000,00-TL;

Birleşime katılanların adları tek tek okundu, oylandı. CHP ve İYİ Parti mensubu Meclis Üyeleri ile DEVA Partisi Meclis Üyesi Nezih ÖZUYAR'ın kabul, AK Parti ve MHP mensubu Meclis Üyeleri ile Bağımsız Meclis Üyeleri Alpaslan KOPARAL ve Hasan ÜNAL'IN ret oylarıyla, maddenin oyçokluğu ile kabulüne karar verildi.

İklim Değişikliği ve Sıfır Atık Dairesi Başkanlığı Çevre Koruma Hizmetleri 716.029.000,00-TL;

Birleşime katılanların adları tek tek okundu, oylandı. CHP ve İYİ Parti mensubu Meclis Üyeleri ile DEVA Partisi Meclis Üyesi Nezih ÖZUYAR'ın kabul, AK Parti ve MHP mensubu Meclis Üyeleri ile Bağımsız Meclis Üyeleri Alpaslan KOPARAL ve Hasan ÜNAL'IN ret oylarıyla, maddenin oyçokluğu ile kabulüne karar verildi.

Fen İşleri Dairesi Başkanlığı Ekonomik İşler ve Hizmetler 2.845.305.000,00-TL;

Birleşime katılanların adları tek tek okundu, oylandı. CHP ve İYİ Parti mensubu Meclis Üyeleri ile DEVA Partisi Meclis Üyesi Nezih ÖZUYAR'ın kabul, AK Parti ve MHP mensubu Meclis Üyeleri ile Bağımsız Meclis Üyeleri Alpaslan KOPARAL ve Hasan ÜNAL'IN ret oylarıyla, maddenin oyçokluğu ile kabulüne karar verildi.

Yapı Kontrol Dairesi Başkanlığı Ekonomik İşler ve Hizmetler 17.610.000,00-TL;

Birleşime katılanların adları tek tek okundu, oylandı. CHP ve İYİ Parti mensubu Meclis Üyeleri ile DEVA Partisi Meclis Üyesi Nezih ÖZUYAR'ın kabul, AK Parti ve MHP mensubu Meclis Üyeleri ile Bağımsız Meclis Üyeleri Alpaslan KOPARAL ve Hasan ÜNAL'IN ret oylarıyla, maddenin oyçokluğu ile kabulüne karar verildi.

AS

M/E

T.C.
İZMİR BÜYÜKŞEHİR BELEDİYESİ

Karar No : 97509404.301.05.1440
Karar Tarihi : 30/11/2022

MECLİS KARARI

Tarımsal Hizmetler Dairesi Başkanlığı Dinlenme Kültür ve Din Hizmetleri
259.750.000,00-TL;

Birleşime katılanların adları tek tek okundu, oylandı. CHP ve İYİ Parti mensubu Meclis Üyeleri ile DEVA Partisi Meclis Üyesi Nezih ÖZUYAR'ın kabul, AK Parti ve MHP mensubu Meclis Üyeleri ile Bağımsız Meclis Üyeleri Alpaslan KOPARAL ve Hasan ÜNAL'IN ret oylarıyla, maddenin oyçokluğu ile kabulüne karar verildi.

Yapım İhaleleri Dairesi Başkanlığı İskan ve Toplum Refahı Hizmetleri 17.436.000,00-TL;

Birleşime katılanların adları tek tek okundu, oylandı. CHP ve İYİ Parti mensubu Meclis Üyeleri ile DEVA Partisi Meclis Üyesi Nezih ÖZUYAR'ın kabul, AK Parti ve MHP mensubu Meclis Üyeleri ile Bağımsız Meclis Üyeleri Alpaslan KOPARAL ve Hasan ÜNAL'IN ret oylarıyla, maddenin oyçokluğu ile kabulüne karar verildi.

Harita ve CBS Dairesi Başkanlığı İskan ve Toplum Refahı Hizmetleri 61.759.000,00-TL;

Birleşime katılanların adları tek tek okundu, oylandı. CHP ve İYİ Parti mensubu Meclis Üyeleri ile DEVA Partisi Meclis Üyesi Nezih ÖZUYAR'ın kabul, AK Parti ve MHP mensubu Meclis Üyeleri ile Bağımsız Meclis Üyeleri Alpaslan KOPARAL ve Hasan ÜNAL'IN ret oylarıyla, maddenin oyçokluğu ile kabulüne karar verildi.

Sağlık İşleri Dairesi Başkanlığı Sağlık Hizmetleri 36.690.000,00-TL;

Birleşime katılanların adları tek tek okundu, oylandı. CHP ve İYİ Parti mensubu Meclis Üyeleri ile DEVA Partisi Meclis Üyesi Nezih ÖZUYAR'ın kabul, AK Parti ve MHP mensubu Meclis Üyeleri ile Bağımsız Meclis Üyeleri Alpaslan KOPARAL ve Hasan ÜNAL'IN ret oylarıyla, maddenin oyçokluğu ile kabulüne karar verildi.

Deprem Risk Yönetimi ve Kentsel İyileştirme Dairesi Başkanlığı Ekonomik İşler ve Hizmetler 127.888.000,00-TL;

Birleşime katılanların adları tek tek okundu, oylandı. CHP ve İYİ Parti mensubu Meclis Üyeleri ile DEVA Partisi Meclis Üyesi Nezih ÖZUYAR'ın kabul, AK Parti ve MHP mensubu Meclis Üyeleri ile Bağımsız Meclis Üyeleri Alpaslan KOPARAL ve Hasan ÜNAL'IN ret oylarıyla, maddenin oyçokluğu ile kabulüne karar verildi.

Kent Tarihi ve Tanıtımı Dairesi Başkanlığı Dinlenme Kültür ve Din Hizmetleri
157.582.000,00-TL;

Birleşime katılanların adları tek tek okundu, oylandı. CHP ve İYİ Parti mensubu Meclis Üyeleri ile DEVA Partisi Meclis Üyesi Nezih ÖZUYAR'ın kabul, AK Parti ve MHP mensubu Meclis Üyeleri ile Bağımsız Meclis Üyeleri Alpaslan KOPARAL ve Hasan ÜNAL'IN ret oylarıyla, maddenin oyçokluğu ile kabulüne karar verildi.



43 M/EC

T.C.
İZMİR BÜYÜKŞEHİR BELEDİYESİ

Karar No : 97509404.301.05.1440
Karar Tarihi : 30/11/2022

MECLİS KARARI

Şehir Tiyatroları Şube Müdürlüğü Dinlenme Kültür ve Din Hizmetleri 33.671.000,00-TL;
Birleşime katılanların adları tek tek okundu, oylandı. CHP ve İYİ Parti mensubu Meclis Üyeleri ile DEVA Partisi Meclis Üyesi Nezih ÖZUYAR'ın kabul, AK Parti ve MHP mensubu Meclis Üyeleri ile Bağımsız Meclis Üyeleri Alpaslan KOPARAL ve Hasan ÜNAL'IN ret oylarıyla, maddenin oyçokluğu ile kabulüne karar verildi.

Kent Arşivi ve Müzeler Şube Müdürlüğü Dinlenme Kültür ve Din Hizmetleri 35.673.000,00-TL;
Birleşime katılanların adları tek tek okundu, oylandı. CHP ve İYİ Parti mensubu Meclis Üyeleri ile DEVA Partisi Meclis Üyesi Nezih ÖZUYAR'ın kabul, AK Parti ve MHP mensubu Meclis Üyeleri ile Bağımsız Meclis Üyeleri Alpaslan KOPARAL ve Hasan ÜNAL'IN ret oylarıyla, maddenin oyçokluğu ile kabulüne karar verildi.

2023 MALİ YILI GELİR BÜTÇESİ

Ekonomik Sınıflandırmanın 1. Düzeyi

01- Vergi Gelirleri	132.408.000,00-TL
03- Teşebbüs ve Mülkiyet Gelirleri	853.717.000,00-TL
04- Alınan Bağış ve Yardımlar ile Özel Gelirler	661.000,00-TL
05- Diğer Gelirler	20.847.945.000,00-TL
06- Sermaye Gelirleri	90.040.000,00-TL
09- Red ve İadeler (-)	1.771.000,00-TL

2023 Yılı Gelir Bütçesi Toplam 21.923.000.000,00-TL olarak teklif edildiği şekilde ayrı ayrı;
Birleşime katılanların adları tek tek okundu, oylandı. CHP ve İYİ Parti mensubu Meclis Üyeleri ile DEVA Partisi Meclis Üyesi Nezih ÖZUYAR'ın kabul, AK Parti ve MHP mensubu Meclis Üyeleri ile Bağımsız Meclis Üyeleri Alpaslan KOPARAL ve Hasan ÜNAL'IN ret oylarıyla oyçokluğu ile kabulüne karar verildi.

2023 Yılı Finansmanın Ekonomik Sınıflandırmasının 1.Düzeyini Genel Toplamları

01- İç Borçlanma	1.290.000.000,00-TL
02- Dış Borçlanma	1.260.000.000,00-TL
03- Likidite Amaçlı Tutulan Nakit, Mevduat ve Menkul Kıymetlerdeki Değişiklikler	1.427.000.000,00-TL
05- NET FİNANSMAN	3.977.000.000,00-TL olarak teklif edildiği şekilde ayrı ayrı;

Birleşime katılanların adları tek tek okundu, oylandı. CHP ve İYİ Parti mensubu Meclis Üyeleri ile DEVA Partisi Meclis Üyesi Nezih ÖZUYAR'ın kabul, AK Parti ve MHP mensubu Meclis Üyeleri ile Bağımsız Meclis Üyeleri Alpaslan KOPARAL ve Hasan ÜNAL'IN ret oylarıyla oyçokluğu ile kabulüne karar verildi.

5 M/E'ci.



T.C.
İZMİR BÜYÜKŞEHİR BELEDİYESİ

Karar No : 97509404.301.05.1440
Karar Tarihi : 30/11/2022

MECLİS KARARI

**2023 Yılı Ayrıntılı Harcama Programını, Üçer Aylık Dönemler İtibariyle,
Gider ve Mali Borç Ödeme Toplamları**

- Birinci Üç Aylık Dönem Tahmini 6.673.971.820,00-TL
- İkinci Üç Aylık Dönem Tahmini 6.778.325.660,00-TL
- Üçüncü Üç Aylık Dönem Tahmini 7.419.584.740,00-TL
- Dördüncü Üç Aylık Dönem Tahmini 7.153.117.780,00-TL olarak teklif edildiği şekilde ayrı ayrı;

Birleşime katılanların adları tek tek okundu, oylandı. CHP ve İYİ Parti mensubu Meclis Üyeleri ile DEVA Partisi Meclis Üyesi Nezih ÖZUYAR'ın kabul, AK Parti ve MHP mensubu Meclis Üyeleri ile Bağımsız Meclis Üyeleri Alpaslan KOPARAL ve Hasan ÜNAL'IN ret oylarıyla oyçokluğu ile kabulüne karar verildi.

**2023 Yılı Finansman Programını, Üçer Aylık Dönemler İtibariyle,
Gelir ve Mali Borçlanma ve Banka Mevcudu Toplamları**

- Birinci Üç Aylık Dönem Tahmini 6.674.350.660,00-TL
- İkinci Üç Aylık Dönem Tahmini 6.778.617.820,00-TL
- Üçüncü Üç Aylık Dönem Tahmini 7.419.994.920,00-TL
- Dördüncü Üç Aylık Dönem Tahmini 7.152.036.600,00-TL olarak teklif edildiği şekilde ayrı ayrı;

Birleşime katılanların adları tek tek okundu, oylandı. CHP ve İYİ Parti mensubu Meclis Üyeleri ile DEVA Partisi Meclis Üyesi Nezih ÖZUYAR'ın kabul, AK Parti ve MHP mensubu Meclis Üyeleri ile Bağımsız Meclis Üyeleri Alpaslan KOPARAL ve Hasan ÜNAL'IN ret oylarıyla oyçokluğu ile kabulüne karar verildi.

2023 Mali Yılı Tarife Cetvellerinde yer alan tarifelerin teklif edildiği şekliyle;

Birleşime katılanların adları tek tek okundu, oylandı. CHP ve İYİ Parti mensubu Meclis Üyeleri ile DEVA Partisi Meclis Üyesi Nezih ÖZUYAR'ın kabul, AK Parti ve MHP mensubu Meclis Üyeleri ile Bağımsız Meclis Üyeleri Alpaslan KOPARAL ve Hasan ÜNAL'IN ret oylarıyla oyçokluğu ile kabulüne karar verildi.

5393 sayılı Belediye Kanununun 62. maddesi ile Mahalli İdareler Bütçe ve Muhasebe Yönetmeliğinin 29. maddesi hükümleri doğrultusunda; İzmir Büyükşehir Belediyesi 2023 Mali Yılı Bütçe Tasarısının, madde madde ve Birleşime katılanların adları tek tek okunmak sureti ile oylaması tamamlanmış olup; Mustafa SOLMAZ, Burçin Kevser SEVİL, İsa NEZİR, Fikret MISIRLI, Mustafa Alper GÜLDALI, Selma KISA, Fatih TAŞTAN, Hakan YILDIZ, Hıdır ALPTEKİN, Ahmet Uğur BARAN, Özgür HIZAL, Hüsnü BOZTEPE, Yusuf DEMİRCİOĞLU, Ali GÖNEN, Şevket HASIRCI, Murat ÖNCEL, Metin YAŞAR, Okan BİLDİRİCİ, Çile ÖZKUL, Ayşegül DURAN TÜRKER, Mümin BAYRAM, Ali AYYILDIZ, Mehmet PINAR, Erhan ÇALIŞKAN, Barış BÜKÜLMEZ, Semih YALIN, Ümit CİNGÖZ, İsmail EKEROĞLU, Ertuğrul AKGÜN, Sema YEŞİLÇİMEN, Hakan ERTANE, Salahattin ŞAHİN, Hakan ŞİMŞEK, Turgut PINAR, Hasan ÜNAL ve Alpaslan KOPARAL'ın 2023 Mali Yılı Bütçe Tasarısına ilişkin her maddede kullandıkları ret oylarına karşılık;

T.C.
İZMİR BÜYÜKŞEHİR BELEDİYESİ

Karar No : 97509404.301.05.1440
Karar Tarihi : 30/11/2022

MECLİS KARARI

Mustafa Tunç SOYER, Erhan KILIÇ, Taner KAZANOĞLU, Serkan KALMAZ, İlhan DAL, Fikret AKTAŞ, Mustafa Şafak BARAN, Bülent SÖZÜPEK, Ceyhan KAYHAN, İbrahim Ulaş POLAT, Bahar GÜRSUL, Hüseyin ÜNAL, Yahya YILDIZ, Abdül BATUR, Ali Emrah KARAMUSTAFAOĞLU, Şamil Sinan AN, Erhan UZUNOĞLU, Cenap BÖRÜHAN, Asker GÜNEŞ, Cemil TUGAY, Saadet ÇAĞLIN, Mustafa ÖZUSLU, Mehmet Atilla BAYSAK, Birgül SURAL ÜNER, Murat AYDIN, Nilüfer BAKOĞLU AŞIK, Serdar SANDAL, İsmail SARI, Yeşim TEKOĞLU, Gamze Gül ÇAMUR, İrfan ÖNAL, Cindi Can POLAT, Selim Utku GÜMRÜKÇÜ, Ali Rıza KÖÇER, Burhan Suat ÇAĞLAYAN, Ali GÜL, Deniz BEKTAŞ, Mithat TEKİN, Ömer ŞENTÜRK, Özkan YILDIZ, Sıla İLGİ AKKAŞ, Sultan İPEKLİ AKSOY, Ali YILMAZ, Çağlar GÜLEZ, Halil ARDA, İbrahim ÖZKARA, Necati KIRMAZ, İzel ZENGİNOBUZ DERİNSU, İlhan ÖZKÖSE, Mehmet ERİŞ, Ufuk AYKOL, Özay KAPTAN, Mustafa GERÇEK, Nazan DÖNMEZ, Rıdvan KARAKAYALI, Mehmet TÜRKMEN, Ali BOR, Musa ÖZCAN, Erkan ÖZKAN (Menderes Belediye Başkan Vekili), Fatma EKİCİOĞLU, Gürsel RÜZGAR, Halil ÇULHAOĞLU, Fatma ÇALKAYA, Mehmet Onur Başar ÜÇKAN, Şerif SÜRÜCÜ, Ufuk YÖRÜK, Seda ÖZTÜRE, Bülent KÖKLÜ, Ertan CERTEL, Onur YİĞİT, Dolunay BAYER, İbrahim Halil KILIÇ, Memet MALTEPE, Fikriye ARSLAN, Adil KIRGÖZ, Ayhan KAYA, Hüsniye YILDIRIM, Hasan KORKMAZ, Berkhan PARLAK, Sefer TOPÇU, Aybars YILDIRIM, Fayıka ÖNER, Filiz CERİTOĞLU SENDEL, Hasan UYSAL, Raşit DİRİM, Hakan BARÇIN, Alp ATAY, Özdem Mustafa İNCE, Özkan PARLAR, Nilay KÖKKİLİNÇ, Kazım ÇAM, Feridun YILMAZLAR, Refik SÜREN, Ruhi SELEK, İlkay GİRGIN ERDOĞAN, Alpaslan BİLEN, Raife KARABATAK, Kemal SEVİNÇ, Halil AKBULUT, Salih Atakan DÜRAN, Halil Doğukan EROĞLU ve Nezih ÖZUYAR'ın **her maddede kullandıkları kabul oyları ile** İzmir Büyükşehir Belediyesi 2023 Mali Yılı Bütçe Kararnamesi 17 (onyedi) madde üzerinden madde madde eki diğer cetveller ile birlikte; Gider Bütçesi Kurumsal Kodlaması yapılan her birimin Fonksiyonel Sınıflandırmalarının 1. Düzeyi **25.900.000.000,00-TL**, Gelir Bütçesinin Ekonomik Sınıflandırmalarının Birinci Düzeyi **21.923.000.000,00-TL** olup, Finansmanın Ekonomik Sınıflandırması Tablosundaki **3.977.000.000,00-TL** Net Finansman Tahmini de ilave edilmek suretiyle **25.900.000.000,00-TL** üzerinden denk olarak; Birinci Düzey Ayrıntılı Harcama Programı ile Finansman Programı üçer aylık dönemler itibarıyla toplamları üzerinden; izleyen iki yılın (2024-2025) tahmini Bütçeleri, Gelir ve Gider tahminleri bazında ayrı ayrı olmak üzere 2023 Mali Yılı Bütçesinde yer alan Tarife Cetvellerinin ise teklif edildiği şekliyle aynen kabulüne, 5216 sayılı Büyükşehir Belediyesi Kanununun 25. maddesi gereği, Meclisimizce oyçokluğu ile karar verildi.

Mustafa Tunç SOYER
Meclis Başkanı

Deniz BEKTAŞ
Divan Kâtibi

Dolunay BAYER
Divan Kâtibi

Ali BOR
Divan Kâtibi

Fırat EROĞLU
Divan Kâtibi
(Bulunmadı)

45

M/E.

Sayfa 19/19



2023 MALİ YILI BÜTÇESİ MALİ HİZMETLER BİRİMİ GEREKÇESİ

İlgili hizmet birimlerinin teklifleri dikkate alınarak, Analitik Bütçe Esasına göre Gelir Bütçesi, Gider Bütçesi ve Finansmanın Ekonomik Sınıflandırması ile denk bir şekilde hazırlanan 2023 Mali Yılı Bütçe Tasarısı incelenmiştir.

GİDER BÜTÇESİ

Bütçe Personel Giderleri, Sosyal Güvenlik Kurumlarına Devlet Prim Giderleri, Mal ve Hizmet Alım Giderleri, Faiz Giderleri, Cari Transferler, Sermaye Giderleri, Sermaye Transferleri ödenek kalemlerine ait birim teklifleri ile belediyemizce yıl içinde yapılacağı tahmin edilen Borç Verme ve Yedek Ödenek harcamalarından oluşmaktadır. 2023 Mali yılı Gider Bütçemiz 25.900.000.000,00 TL olarak teklif edilmiştir.

Belediyemiz birimlerinin harcama tekliflerini içeren fonksiyonel sınıflandırma maliyetleri aşağıda gösterilmiştir.

FONKSİYONEL SINIFLANDIRMAYA GÖRE BÜTÇE ÖDENEĞİ İCMALİ (TL)

FONKSİYONEL KODU	AÇIKLAMA	2023 YILI BÜTÇE ÖDENEĞİ
1	GENEL KAMU HİZMETLERİ	10.807.008.000,00
3	KAMU DÜZENİ VE GÜVENLİK HİZMETLERİ	1.107.970.000,00
4	EKONOMİK İŞLER VE HİZMETLER	8.196.914.000,00
5	ÇEVRE KORUMA HİZMETLERİ	957.969.000,00
6	İSKAN VE TOPLUM REFAHI HİZMETLERİ	1.520.712.000,00
7	SAĞLIK HİZMETLERİ	387.326.000,00
8	DİNLENME,KÜLTÜR VE DİN HİZMETLERİ	1.890.915.000,00
9	EĞİTİM HİZMETLERİ	34.178.000,00
10	SOSYAL GÜVENLİK VE SOSYAL YARDIM HİZMETLERİ	997.008.000,00
GENEL TOPLAM		25.900.000.000,00

2023 Mali Yılı Gider Bütçesi:

EKONOMİK SINIFLANDIRMAYA GÖRE BÜTÇE ÖDENEĞİ İCMALİ (TL)

EKONOMİK KODU	AÇIKLAMA	2023 YILI BÜTÇE ÖDENEĞİ
1	PERSONEL GİDERLERİ	1.587.220.000,00
2	SOSYAL GÜVENLİK KURUMLARINA DEVLET PRİMİ GİDERLERİ	195.973.000,00
3	MAL VE HİZMET ALIM GİDERLERİ	5.555.469.000,00
4	FAİZ GİDERLERİ	795.068.000,00
5	CARİ TRANSFERLER	3.518.822.000,00
6	SERMAYE GİDERLERİ	10.599.898.000,00
7	SERMAYE TRANSFERLERİ	429.550.000,00
8	BORÇ VERME	1.600.000.000,00
9	YEDEK ÖDENEKLER	1.618.000.000,00
GENEL TOPLAM		25.900.000.000,00

Personel Giderleri içinde yer alan memur aylıklarından maaş katsayısı 0,333603, taban aylığı 5,221532, yan ödeme katsayısı 0,105796 olarak alınmıştır. İşçi ücretleri yeni toplu sözleşmenin getireceği artışlar ile memur aylıklarında yılı içinde yapılacak yasal artışlar için 09 Yedek Ödenekler Harcama kalemine gerekli ödenek eklenmiştir.

Başkanlık Ödeneği:

Başkanlık ödeneği 5393 sayılı Belediye Kanununun 39.maddesi gereğince ve Başkan Vekil ödeneği de 5393 sayılı kanununun 40. maddesine göre ödeneği hesaplanmıştır.

Meclis Üyeleri Ödeneği:

5393 sayılı Belediye Kanununun 32.maddesine göre ödeneği hesaplanmıştır.

Encümen Üyeliği Ödeneği:

5393 sayılı Belediye Kanununun 36.maddesine göre ödeneği hesaplanmıştır.

Fazla Mesai Ücreti:

Görevin niteliği gereği günün 24 saatinde devamlılık gösteren Zabıta, İtfaiye ve Güvenlik personelleri fazla çalışma ücretleri görevin yapılması esnasında veya görevden dolayı hastalanma, yaralanma ve sakatlanma hallerinde tedavileri süresince dahi ödenmeye devam olunur. Fazla çalışma ücretleri Bütçe Kanununda belirtilen miktarı geçmemek üzere Bütçe Kanunundaki en üst miktar uygulanır.

Diğer hallerde ise maktu fazla çalışma ücretleri fiilen çalışıldığı sürece ve bu süre ile orantılı olarak ödenir.

GELİR BÜTÇESİ

Bölmeler itibariyle Gelir Bütçesi,

GELİRLERİN EKONOMİK SINIFLANDIRMASI (B) CETVELİ

GELİRİN KODU	AÇIKLAMA	2023 YILI GELİR TAHMİNİ
1	VERGİ GELİRLERİ	132.408.000,00
3	TEŞEBBÜS VE MÜLKİYET GELİRLERİ	853.717.000,00
4	ALINAN BAĞIŞ VE YARDIMLAR İLE ÖZEL GELİRLER	661.000,00
5	DİĞER GELİRLER	20.847.945.000,00
6	SERMAYE GELİRLERİ	90.040.000,00
9	RED VE İADELER (-)	1.771.000,00
NET GELİR		21.923.000.000,00

FİNANSMANIN EKONOMİK SINIFLANDIRMASI

Finansmanın Ekonomik sınıflandırması tablosunda 3.977.000.000,00 TL net finansman tahmin edilmiştir.

Gelir Bütçesi 21.923.000.000,00 TL tahmin edilmiş olup, Finansmanın Ekonomik Sınıflandırması tablosundaki 3.977.000.000,00 TL net finansman tahmini de ilave edilmek suretiyle, Gelir ve Gider Bütçesi denk bir şekilde 25.900.000.000,00 TL olarak teklif edilmiştir.

TARİFE CETVELLERİ

2464 sayılı Yasa'nın 96/B maddesi ile 97'nci maddesi gereğince birimlerin teklifleri dikkate alınarak günün ekonomik koşullarına göre teklif edilmiştir.

2023 Mali Yılı Bütçemiz Sayın Başkanlık Makamının tetkiklerine arz olunur.

Pınar ÇALIŞKAN
Mali Hizmetler Dairesi Başkanı



2023 MALİ YILI BÜTÇESİ BAŞKANLIK GEREKÇESİ

İlgili hizmet birimlerinin teklifleri dikkate alınarak, Analitik Bütçe Esasına göre Gelir Bütçesi, Gider Bütçesi ve Finansmanın Ekonomik Sınıflandırması ile denk bir şekilde hazırlanan 2023 Mali Yılı Bütçe Tasarısı incelenmiştir.

GİDER BÜTÇESİ

Bütçe Personel Giderleri, Sosyal Güvenlik Kurumlarına Devlet Prim Giderleri, Mal ve Hizmet Alım Giderleri, Faiz Giderleri, Cari Transferler, Sermaye Giderleri, Sermaye Transferleri ödenek kalemlerine ait birim teklifleri ile belediyemizce yıl içinde yapılacağı tahmin edilen Borç Verme ve Yedek Ödenek harcamalarından oluşmaktadır. 2023 Mali yılı Gider Bütçemiz 25.900.000.000,00 TL olarak teklif edilmiştir.

Belediyemiz birimlerinin harcama tekliflerini içeren fonksiyonel sınıflandırma maliyetleri aşağıda gösterilmiştir.

FONKSİYONEL SINIFLANDIRMAYA GÖRE BÜTÇE ÖDENEĞİ İCMALİ (TL)

FONKSİYONEL KODU	AÇIKLAMA	2023 YILI BÜTÇE ÖDENEĞİ
1	GENEL KAMU HİZMETLERİ	10.807.008.000,00
3	KAMU DÜZENİ VE GÜVENLİK HİZMETLERİ	1.107.970.000,00
4	EKONOMİK İŞLER VE HİZMETLER	8.196.914.000,00
5	ÇEVRE KORUMA HİZMETLERİ	957.969.000,00
6	İSKAN VE TOPLUM REFAHI HİZMETLERİ	1.520.712.000,00
7	SAĞLIK HİZMETLERİ	387.326.000,00
8	DİNLENME,KÜLTÜR VE DİN HİZMETLERİ	1.890.915.000,00
9	EĞİTİM HİZMETLERİ	34.178.000,00
10	SOSYAL GÜVENLİK VE SOSYAL YARDIM HİZMETLERİ	997.008.000,00
GENEL TOPLAM		25.900.000.000,00

2023 Mali Yılı Gider Bütçesi:

EKONOMİK SINIFLANDIRMAYA GÖRE BÜTÇE ÖDENEĞİ İCMALİ (TL)

EKONOMİK KODU	AÇIKLAMA	2023 YILI BÜTÇE ÖDENEĞİ
1	PERSONEL GİDERLERİ	1.587.220.000,00
2	SOSYAL GÜVENLİK KURUMLARINA DEVLET PRİMİ GİDERLERİ	195.973.000,00
3	MAL VE HİZMET ALIM GİDERLERİ	5.555.469.000,00
4	FAİZ GİDERLERİ	795.068.000,00
5	CARİ TRANSFERLER	3.518.822.000,00
6	SERMAYE GİDERLERİ	10.599.898.000,00
7	SERMAYE TRANSFERLERİ	429.550.000,00
8	BORÇ VERME	1.600.000.000,00
9	YEDEK ÖDENEKLER	1.618.000.000,00
GENEL TOPLAM		25.900.000.000,00

Personel Giderleri içinde yer alan memur aylıklarından maaş katsayısı 0,333603, taban aylığı 5,221532, yan ödeme katsayısı 0,105796 olarak alınmıştır. İşçi ücretleri yeni toplu sözleşmenin getireceği artışlar ile memur aylıklarında yılı içinde yapılacak yasal artışlar için 09 Yedek Ödenekler Harcama kalemine gerekli ödenek eklenmiştir.

Başkanlık Ödeneği:

Başkanlık ödeneği 5393 sayılı Belediye Kanununun 39.maddesi gereğince ve Başkan Vekil ödeneği de 5393 sayılı kanununun 40. maddesine göre ödeneği hesaplanmıştır.

Meclis Üyeleri Ödeneği:

5393 sayılı Belediye Kanununun 32.maddesine göre ödeneği hesaplanmıştır.

Encümen Üyeliği Ödeneği:

5393 sayılı Belediye Kanununun 36.maddesine göre ödeneği hesaplanmıştır.

Fazla Mesai Ücreti:

Görevin niteliği gereği günün 24 saatinde devamlılık gösteren Zabıta, İtfaiye ve Güvenlik personelleri fazla çalışma ücretleri görevin yapılması esnasında veya görevden dolayı hastalanma, yaralanma ve sakatlanma hallerinde tedavileri süresince dahi ödenmeye devam olunur. Fazla çalışma ücretleri Bütçe Kanununda belirtilen miktarı geçmemek üzere Bütçe Kanunundaki en üst miktar uygulanır.

Diğer hallerde ise maktu fazla çalışma ücretleri fiilen çalışıldığı sürece ve bu süre ile orantılı olarak ödenir.

GELİR BÜTÇESİ

Bölgümler itibariyle Gelir Bütçesi,

GELİRLERİN EKONOMİK SINIFLANDIRMASI (B) CETVELİ

GELİRİN KODU	AÇIKLAMA	2023 YILI GELİR TAHMİNİ
1	VERGİ GELİRLERİ	132.408.000,00
3	TEŞEBBÜS VE MÜLKİYET GELİRLERİ	853.717.000,00
4	ALINAN BAĞIŞ VE YARDIMLAR İLE ÖZEL GELİRLER	661.000,00
5	DİĞER GELİRLER	20.847.945.000,00
6	SERMAYE GELİRLERİ	90.040.000,00
9	RED VE İADELER (-)	1.771.000,00
NET GELİR		21.923.000.000,00

FİNANSMANIN EKONOMİK SINIFLANDIRMASI

Finansmanın Ekonomik sınıflandırması tablosunda 3.977.000.000,00 TL net finansman tahmin edilmiştir.

Gelir Bütçesi 21.923.000.000,00 TL tahmin edilmiş olup, Finansmanın Ekonomik Sınıflandırması tablosundaki 3.977.000.000,00 TL net finansman tahmini de ilave edilmek suretiyle, Gelir ve Gider Bütçesi denk bir şekilde 25.900.000.000,00 TL olarak teklif edilmiştir.

TARİFE CETVELLERİ

2464 sayılı Yasa'nın 96/B maddesi ile 97'nci maddesi gereğince günün ekonomik koşullarına göre hazırlanan ücret tarifesi Başkanlığımın bilgisinde ve birimlerin teklifleri dikkate alınarak teklif edilmiştir.

Mustafa Tunç SOYER,
İZMİR BÜYÜKŞEHİR BELEDİYE BAŞKANI

2023 YILI BÜTÇE KARARNAMESİ

Madde 1- Belediye birimleri için "(A) Ödenek Cetvelinde" gösterildiği gibi toplam 25.900.000.000,00 TL' lik ödenek verilmiştir.

Madde 2- Belediye bütçesinin gelirleri "(B) Gelirlerin Ekonomik Sınıflandırması" cetvelinde gösterildiği gibi toplam 21.923.000.000,00 TL olarak tahmin edilmiştir.

Madde 3- 2023 Yılı Gider bütçesinde yer alan 25.900.000.000,00 TL ödeneklere, Gelir bütçesinde tahmin edilen 21.923.000.000,00 TL gelirler ile finansmanın ekonomik sınıflandırması tablosundaki 3.977.000.000,00 TL net finansman karşılık gösterilmek suretiyle toplam 25.900.000.000,00 TL' lik bütçede denklik sağlanmıştır.

Madde 4- Gelirlerin yasal dayanakları (C) cetvelinde gösterilmiştir. Yasal dayanağı bulunmayan gelir tahsil edilemeyecektir.

Madde 5- (G) cetvelinde nicelik ve niteliği gösterilen yatırım projeleri için üst yönetici, hükmü birden çok yılı kapsayan sözleşme yapmaya yetkilidir.

Madde 6- 6245 sayılı Harcırah Kanununun 8. maddesi gereğince memur ve hizmetli olmayanların yurt içi ve yurt dışı gezi ve görevlerinde verilecek günlük ve yol giderleri bağlı (H) cetvelinde gösterilen miktarlar üzerinden ödenecektir.

Madde 7- Bütçe aşağıda belirtilen cetvellerden oluşur:

A-Ödenek Cetveli (A) (Örnek-14)

B-Gelirlerin Ekonomik Sınıflandırması (B) Cetveli (Örnek-15)

C-Finansmanın Ekonomik Sınıflandırması Cetveli (Örnek-16)

Ç-Gelirlerin Yasal Dayanağını Gösterir (C) Cetveli (Örnek-17)

D-Çok Yıllı Gider Bütçesi Cetveli (Örnek-18)

E-Fonksiyonel ve Ekonomik Sınıflandırma Düzeyinde İzleyen İki Yıl Bütçe Tahmini Cetveli (Örnek-8)

F-Çok Yıllı Gelir Bütçesi Cetveli (Örnek-19)

G-Çok Yıllı Finansmanın Ekonomik Sınıflandırması Cetveli (Örnek-20)

H-Gelecek Yıllara Yaygın Yüklenmeleri Kapsayan Taahhütler (G) Cetveli (Örnek-21)

I-Memur Olmayanlara Verilecek Yollukları Gösterir (H) Cetveli (Örnek-22)

İ-İhdas Edilen Memur Kadrolarını Gösterir (K1) Cetveli (Örnek-23)

J-İhdas Edilen Sürekli İşçi Kadrolarını Gösterir (K2) Cetveli (Örnek-24)

K-237 sayılı Taşıt Kanununa Göre Satın Alınacak Taşıtları Gösterir (T1) Cetveli (Örnek-25)

L-Mevcut Taşıtları Gösterir (T2) Cetveli (Örnek-26)

M-Ayrıntılı Harcama Programı (Örnek-27)

N-Finansman Programı (Örnek-28)

Madde 8- Vergi, resim, harçların tahsil süreleri 2464 sayılı Belediye Gelirleri Kanunu ile yol harcamalarına katılım payının tahsil süresi ise; 2464 sayılı Belediye Gelirleri Kanununun Harcamalara Katılma Payları İle İlgili Hükümlerinin Uygulanmasına İlişkin Yönetmeliğin 22. maddesi gereği Belediye Meclisince kararlaştırılır.

Madde 9- 5393 sayılı Belediye Kanununun 18. maddesine göre, Beş Yıllık İmar Programı uygulanması, beldenin kalkınması bakımından yapılması uygun görülen işler için borçlanmada bulunmaya, yapılmış veya yapılacak olan sözleşmelerde ek protokollerle değişiklik yapmaya Belediye Meclisi yetkilidir.

Madde 10- İmar Programının uygulanması, beldenin kalkınması bakımından uygun görülen iç ve dış kaynaklı borçlanmalarla ilgili olarak gerektiği takdirde teminat gösterme konusunda Belediye adına Büyükşehir Belediye Başkanı yetkilidir.

Madde 11- Belediyemizin 2023 Mali Yılı Bütçesinde finansmanın ekonomik sınıflandırmasında öngörülen iç borç tutarını aşmamak üzere, 2023 Mali Yılı Bütçesinde yatırım, kamulaştırma, ve diğer harcamalar için nakdi veya gayri nakdi kredi kullanılmak üzere bankalardan 1.875.000.000,00 TL' ye kadar, kredi ve finansal kiralamanın sağlanması ve kullanılması, borçlanmanın yapılması, kredi geri ödeme koşullarının belirlenmesi, kredi sözleşmesi üzerinde değişiklik yapılması ve kullanılacak olan kredi için gerekli garanti ve teminatların verilmesi ile bu işlerle ilgili her türlü sözleşme, taahhütname, protokol ve temlik sözleşmelerinin düzenlenmesi veya imzalanması, kredi ile ilgili her türlü yazışmalarda münferiden işlem yapılabilmesi için; 5393 sayılı Belediye Kanununun 68/e maddesi gereği Büyükşehir Belediye Başkanı yetkilidir.

Madde 12- Büyükşehir Belediye Başkanlığınca gösterilecek lüzum üzerine İZSU Genel Müdürlüğüne yaptırılacak su tesis bedelleri ile gerekli onarım tutarları, bakım ücretleri ve su sarfiyat bedelleri nakden veya mahsuben ilgili müdürlüğe ödenir.

Madde 13- Büyükşehir Belediye Başkanlığınca gösterilecek lüzum üzerine Eshot Genel Müdürlüğü' ne yaptırılacak gerekli bakım onarım, mal ve hizmet alımı bedelleri nakden veya mahsuben ilgili müdürlüğe ödenir.

Madde 14- 4734 sayılı Kamu İhale Kanununun 3. maddesine göre Devlet Malzeme Ofisinden yapılacak olan alımlarda kredi avans ödemesi yapılır.

Madde 15- Görevin niteliği gereği günün 24 saatinde devamlılık gösteren Zabıta , İtfaiye ve Güvenlik personelleri fazla çalışma ücretleri görevin yapılması esnasında veya görevden dolayı hastalanma, yaralanma ve sakatlanma hallerinde tedavileri süresince dahi ödenmeye devam olunur. Fazla çalışma ücretleri Bütçe Kanununda belirtilen miktarı geçmemek üzere Bütçe Kanunundaki en üst miktar uygulanır. Kanun gereği hak sahiplerine ödenir.

Madde 16- Bu kararname hükümleri 01 Ocak 2023 tarihinde yürürlüğe girer.

Madde 17- Bu Bütçe Kararnamesi 17 (onyedi) maddeden ibaret olup; hükümlerini üst yönetici yürütür.

Düzenlenen bu bütçe kararnamesi ve ek cetvellerinin meclis tutanakların a uygun olduğu tasdik olunur.

Mustafa TUNÇ SOYER

Meclis Başkanı

DENİZ BEKTAŞ

Katip

DÖLUNAY BAYER

Katip

ALİ BOR

Katip

FIRAT EROĞLU

Katip
Bulunan adı

FONKSİYONEL SINIFLANDIRMAYA GÖRE BÜTÇE ÖDENEĞİ İCMALİ (TL)

FONKSİYONEL KODU	AÇIKLAMA	2023 YILI BÜTÇE ÖDENEĞİ
1	GENEL KAMU HİZMETLERİ	10.807.008.000,00
3	KAMU DÜZENİ VE GÜVENLİK HİZMETLERİ	1.107.970.000,00
4	EKONOMİK İŞLER VE HİZMETLER	8.196.914.000,00
5	ÇEVRE KORUMA HİZMETLERİ	957.969.000,00
6	İSKAN VE TOPLUM REFAHI HİZMETLERİ	1.520.712.000,00
7	SAĞLIK HİZMETLERİ	387.326.000,00
8	DİNLENME, KÜLTÜR VE DİN HİZMETLERİ	1.890.915.000,00
9	EĞİTİM HİZMETLERİ	34.178.000,00
10	SOSYAL GÜVENLİK VE SOSYAL YARDIM HİZMETLERİ	997.008.000,00
GENEL TOPLAM		25.900.000.000,00

2023 MALİ YILI FONKSİYONEL SINIFLANDIRMA 1.DÜZEYDE BÜTÇE ÖDENEKLERİ

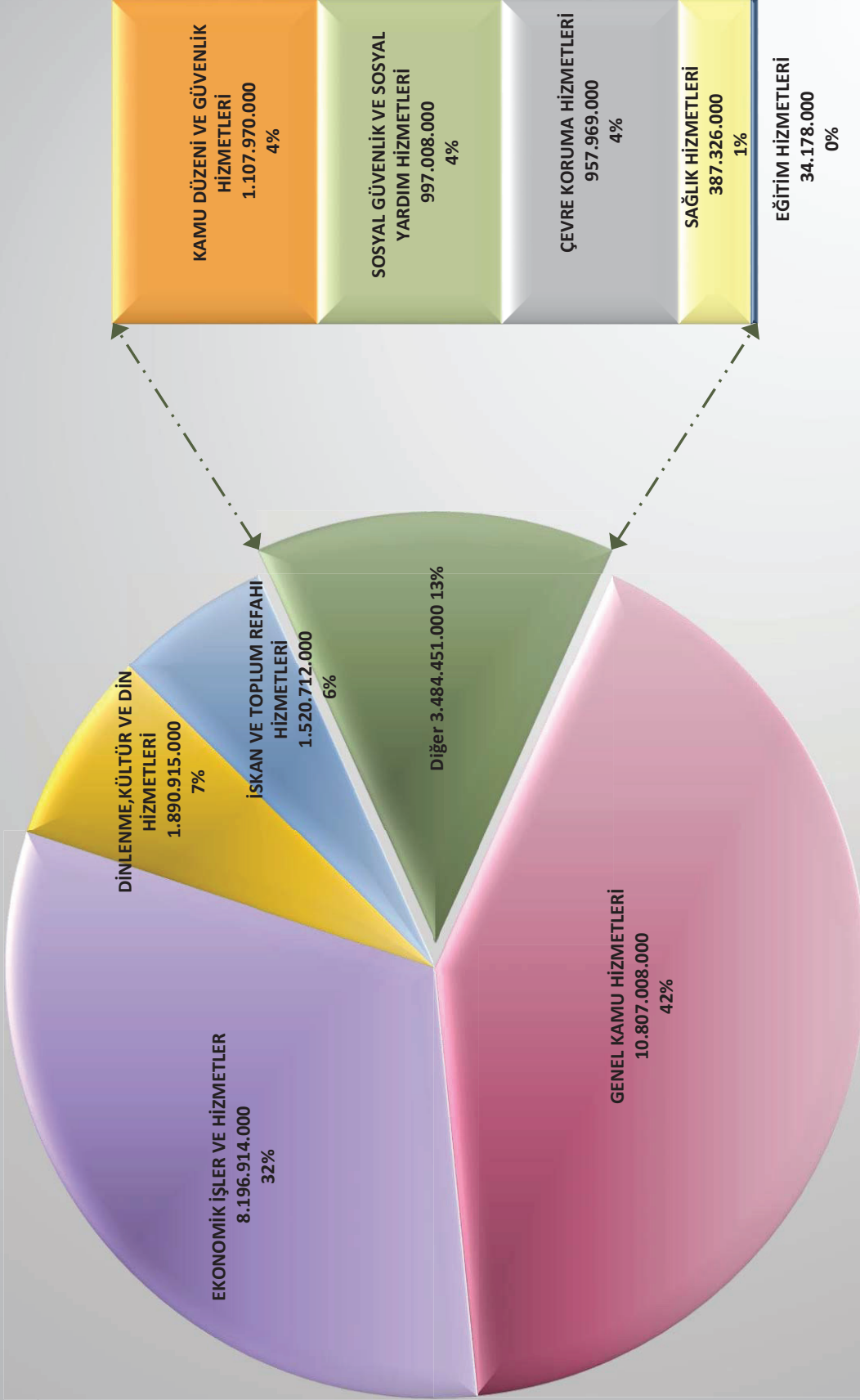

EKONOMİK SINIFLANDIRMAYA GÖRE BÜTÇE ÖDENEĞİ İÇMALI (TL)

EKONOMİK KODU	AÇIKLAMA	2023 YILI BÜTÇE ÖDENEĞİ
1	PERSONEL GİDERLERİ	1.587.220.000,00
2	SOSYAL GÜVENLİK KURUMLARINA DEVLET PRİMİ GİDERLERİ	195.973.000,00
3	MAL VE HİZMET ALIM GİDERLERİ	5.555.469.000,00
4	FAİZ GİDERLERİ	795.068.000,00
5	CARİ TRANSFERLER	3.518.822.000,00
6	SERMAYE GİDERLERİ	10.599.898.000,00
7	SERMAYE TRANSFERLERİ	429.550.000,00
8	BORÇ VERME	1.600.000.000,00
9	YEDEK ÖDENEKLER	1.618.000.000,00
GENEL TOPLAM		25.900.000.000,00

2023 MALİ YILI EKONOMİK SINIFLANDIRMA 1.DÜZEYDE BÜTÇE ÖDENEKLERİ

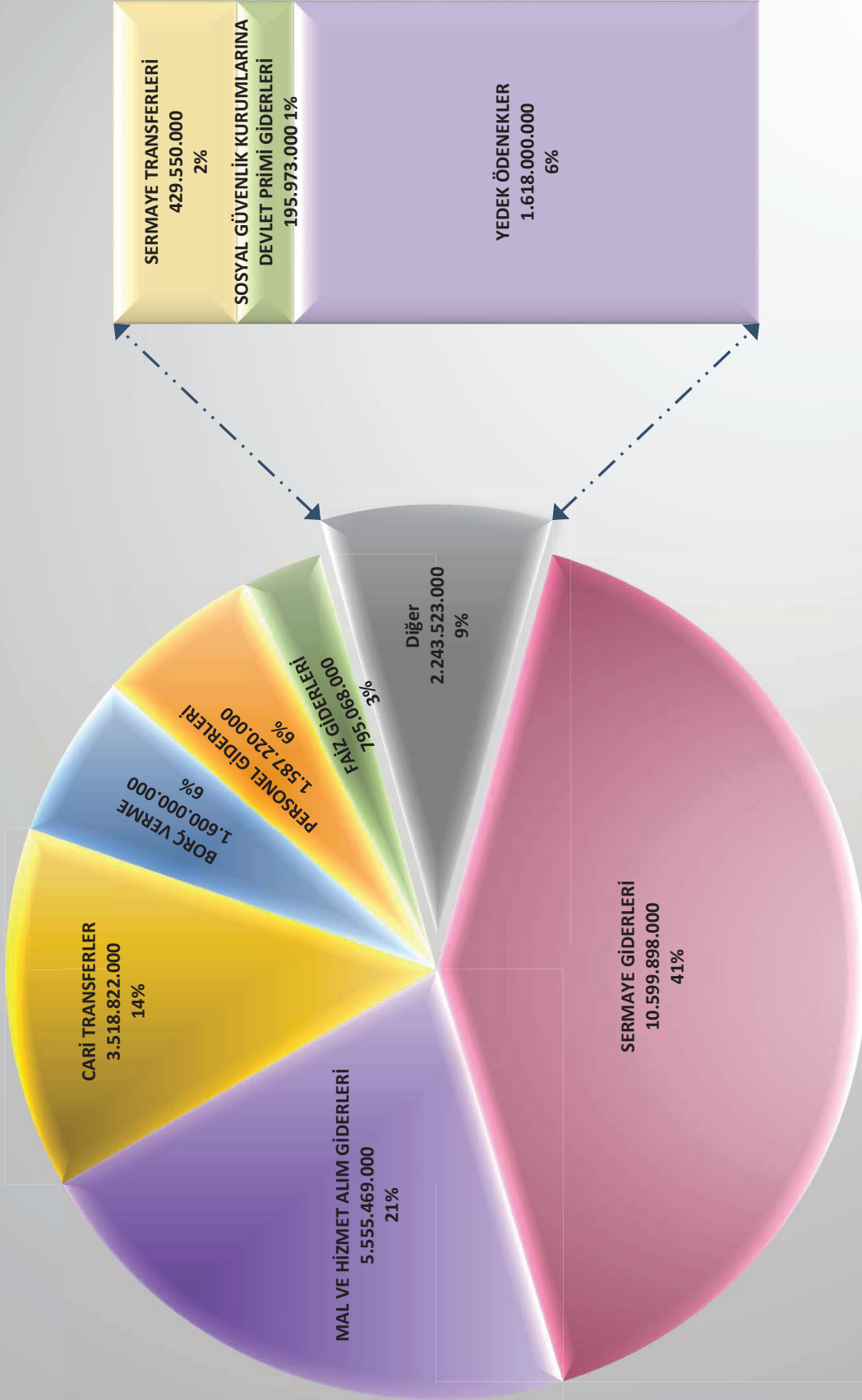

EKONOMİK SINIFLANDIRMAYA GÖRE İKİNCİ DÜZEY BÜTÇE ÖDENEĞİ İÇMALI (TL)

EKONOMİK KODU	AÇIKLAMA	2023 YILI BÜTÇE ÖDENEĞİ (TL)
1	PERSONEL GİDERLERİ	1.587.220.000,00
1	1 MEMURLAR	1.143.145.000,00
1	2 SÖZLEŞMELİ PERSONEL	201.998.000,00
1	3 İŞÇİLER	218.604.000,00
1	4 GEÇİCİ PERSONEL	7.272.000,00
1	5 DİĞER PERSONEL	16.201.000,00
2	SOSYAL GÜVENLİK KURUMLARINA DEVLET PRİMİ GİDERLERİ	195.973.000,00
2	1 MEMURLAR	126.339.000,00
2	2 SÖZLEŞMELİ PERSONEL	31.526.000,00
2	3 İŞÇİLER	38.108.000,00
3	MAL VE HİZMET ALIM GİDERLERİ	5.555.469.000,00
3	2 TÜKETİME YÖNELİK MAL VE MALZEME ALIMLARI	1.250.291.000,00
3	3 YOLLUKLAR	12.352.000,00
3	4 GÖREV GİDERLERİ	117.811.000,00
3	5 HİZMET ALIMLARI	3.547.896.000,00
3	6 TEMSİL VE TANITMA GİDERLERİ	140.752.000,00
3	7 MENKUL MAL, GAYRİMADDİ HAK ALIM, BAKIM VE ONARIM GİDERLERİ	465.995.000,00
3	8 GAYRİMENKUL MAL BAKIM VE ONARIM GİDERLERİ	13.901.000,00
3	9 TEDAVİ VE CENAZE GİDERLERİ	6.471.000,00
4	FAİZ GİDERLERİ	795.068.000,00
4	2 DİĞER İÇ BORÇ FAİZ GİDERLERİ	350.068.000,00
4	3 DIŞ BORÇ FAİZ GİDERLERİ	445.000.000,00
5	CARİ TRANSFERLER	3.518.822.000,00
5	1 GÖREV ZARARLARI	41.725.000,00
5	2 HAZİNE YARDIMLARI	2.700.000.000,00
5	3 KAR AMACI GÜTMİYEN KURULUŞLARA YAPILAN TRANSFERLER	154.835.000,00
5	4 HANE HALKINA YAPILAN TRANSFERLER	320.061.000,00
5	6 YURTDIŞINA YAPILAN TRANSFERLER	2.201.000,00
5	8 GELİRLERDEN AYRILAN PAYLAR	300.000.000,00
6	SERMAYE GİDERLERİ	10.599.898.000,00
6	1 MAMUL MAL ALIMLARI	842.791.000,00
6	2 MENKUL SERMAYE ÜRETİM GİDERLERİ	71.068.000,00
6	3 GAYRİ MADDİ HAK ALIMLARI	62.159.000,00
6	4 GAYRİMENKUL ALIMLARI VE KAMULAŞTIRMASI	401.280.000,00
6	5 GAYRİMENKUL SERMAYE ÜRETİM GİDERLERİ	7.981.000.000,00
6	6 MENKUL MALLARIN BÜYÜK ONARIM GİDERLERİ	1.600.000,00
6	7 GAYRİMENKUL BÜYÜK ONARIM GİDERLERİ	1.240.000.000,00
7	SERMAYE TRANSFERLERİ	429.550.000,00
7	1 YURTIÇİ SERMAYE TRANSFERLERİ	429.500.000,00
7	2 YURTDIŞI SERMAYE TRANSFERLERİ	50.000,00
8	BORÇ VERME	1.600.000.000,00
8	1 YURTIÇİ BORÇ VERME	1.600.000.000,00
9	YEDEK ÖDENEKLER	1.618.000.000,00
9	1 PERSONEL GİDERLERİNİ KARŞILAMA ÖDENEĞİ	15.000.000,00
9	6 YEDEK ÖDENEK	1.600.000.000,00
9	9 DİĞER YEDEK ÖDENEKLER	3.000.000,00
GENEL TOPLAM		25.900.000.000,00

FONKSİYONEL VE EKONOMİK SINIFLANDIRMA DÜZEYİNDE 2023 YILI BÜTÇE ÖDENEĞİ (TL)

KODU	AÇIKLAMA	01 PERSONEL GİDERLERİ	02 SOS. GÜV. KUR. DEVLET PRİMİ GİD.	03 MAL VE HİZMET ALIM GİDERLERİ	04 FAİZ GİDERLERİ	05 CARİ TRANSFERLER	06 SERMAYE GİDERLERİ	07 SERMAYE TRANSFERLERİ	08 BORÇ VERME	09 YEDEK ÖDENEKLER	TOPLAM
01	GENEL KAMU HİZMETLERİ	376.332.000,00	48.501.000,00	1.189.422.000,00	795.068.000,00	3.125.756.000,00	1.753.929.000,00	300.000.000,00	1.600.000.000,00	1.618.000.000,00	10.807.008.000,00
	KAMU DÜZENİ VE GÜVENLİK HİZMETLERİ	482.718.000,00	55.925.000,00	533.819.000,00		640.000,00	34.868.000,00				1.107.970.000,00
03	HİZMETLERİ	167.697.000,00	20.937.000,00	825.917.000,00		200.881.000,00	6.966.432.000,00	15.050.000,00			8.196.914.000,00
04	EKONOMİK İŞLER VE HİZMETLER	58.494.000,00	8.230.000,00	519.567.000,00		168.000,00	371.510.000,00				957.969.000,00
05	ÇEVRE KORUMA HİZMETLERİ İSKAN VE TOPLUM REFAHI	115.041.000,00	14.635.000,00	279.004.000,00		9.676.000,00	1.001.356.000,00	101.000.000,00			1.520.712.000,00
06	HİZMETLERİ	144.698.000,00	17.505.000,00	191.245.000,00		824.000,00	33.054.000,00				387.326.000,00
07	SAĞLIK HİZMETLERİ	165.250.000,00	20.546.000,00	1.203.683.000,00		70.401.000,00	417.535.000,00	13.500.000,00			1.890.915.000,00
08	HİZMETLERİ	6.684.000,00	778.000,00	23.686.000,00			3.030.000,00				34.178.000,00
09	EĞİTİM HİZMETLERİ	70.306.000,00	8.916.000,00	789.126.000,00		110.476.000,00	18.184.000,00				997.008.000,00
10	SOSYAL GÜVENLİK VE SOSYAL YARDIM HİZMETLERİ										
	TOPLAM	1.587.220.000,00	195.973.000,00	5.555.469.000,00	795.068.000,00	3.518.822.000,00	10.599.898.000,00	429.550.000,00	1.600.000.000,00	1.618.000.000,00	25.900.000.000,00

KURUMSAL VE FONKSİYONEL SINIFLANDIRMA DÜZEYİNDE 2023 YILI BÜTÇE ÖDENEĞİ (TL)

KODU	AÇIKLAMA	01 GENEL KAMU HİZMETLERİ	03 KAMU DÜZ. VE GÜVENLİK HİZMETLERİ	04 EKONOMİK İŞLER VE HİZMETLER	05 ÇEVRE KORUMA HİZMETLERİ	06 İSKAN VE TOP. REFAHİ HİZMETLERİ	07 SAĞLIK HİZMETLERİ	08 DİNLENME KÜL. VE DİN HİZMETLERİ	09 EĞİTİM HİZMETLERİ	10 SOSYAL GÜV. VE SOSYAL YAR. HİZMETLERİ	TOPLAM
1-0	GENEL SEKRETERLİK	10.367.000,00									10.367.000,00
2-0	ÖZEL KALEM MÜDÜRLÜĞÜ	19.490.000,00									19.490.000,00
5-0	İNSAN KAYNAKLARI VE EĞİTİM DAİRESİ BAŞKANLIĞI	171.068.000,00									171.068.000,00
10-0	BİLGİ İŞLEM DAİRESİ BAŞKANLIĞI	166.988.000,00									166.988.000,00
11-0	MAKİNE İKİML BAKIM VE ONARIM DAİRESİ BAŞKANLIĞI	1.680.557.000,00									1.680.557.000,00
19-0	DESTEK HİZMETLERİ DAİRESİ BAŞKANLIĞI	1.747.848.000,00	306.929.000,00								2.054.777.000,00
20-0	TEFTİŞ KURULU BAŞKANLIĞI	7.932.000,00									7.932.000,00
21-0	İÇ DENETİM BİRİMİ BAŞKANLIĞI	5.102.000,00									5.102.000,00
22-0	STRATEJİ GELİŞTİRME DAİRESİ BAŞKANLIĞI	18.482.000,00									18.482.000,00
23-0	MALİ HİZMETLER DAİRESİ BAŞKANLIĞI	5.026.890.000,00									5.026.890.000,00
24-0	1.HUKUK MÜŞAVİRLİĞİ	48.407.000,00									48.407.000,00
25-0	BASIN YAYIN VE HALKLA İLİŞKİLER DAİRESİ BAŞKANLIĞI	29.080.000,00		18.719.000,00	241.940.000,00		94.772.000,00	127.256.000,00			477.999.000,00
27-0	DIŞ İLİŞKİLER VE TURİZM DAİRESİ BAŞKANLIĞI	378.751.000,00									378.751.000,00
30-0	ÇEVRE KORUMA VE KONTROL DAİRESİ BAŞKANLIĞI										
31-0	EMLAK YÖNETİMİ DAİRESİ BAŞKANLIĞI	151.142.000,00				56.101.000,00	255.864.000,00				56.101.000,00
32-0	EŞREFAŞA HASTANESİ BAŞHEKİMLİĞİ					1.317.106.000,00					1.317.106.000,00
33-0	ETÜD VE PROJELER DAİRESİ BAŞKANLIĞI										
34-0	YAPI İŞLERİ DAİRESİ BAŞKANLIĞI										
36-0	MUHTARLIK İŞLERİ DAİRESİ BAŞKANLIĞI	10.911.000,00		70.513.000,00					34.178.000,00		151.142.000,00
37-0	İMAR VE ŞEHİRCİLİK DAİRESİ BAŞKANLIĞI										
38-0	SOSYAL PROFİLER DAİRESİ BAŞKANLIĞI										
39-0	İTFAİYE DAİRESİ BAŞKANLIĞI		621.511.000,00								621.511.000,00
40-0	KÜLTÜR VE SANAT DAİRESİ BAŞKANLIĞI										
41-0	SATINALMA DAİRESİ BAŞKANLIĞI	1.000.578.000,00									1.000.578.000,00
42-0	ULAŞIMI DAİRESİ BAŞKANLIĞI			1.732.118.000,00							1.732.118.000,00
43-0	RAYLI SİSTEM DAİRESİ BAŞKANLIĞI			3.384.761.000,00							3.384.761.000,00
44-0	PARK VE BAĞÇELER DAİRESİ BAŞKANLIĞI										
45-0	YAZI İŞLERİ VE KARARLAR DAİRESİ BAŞKANLIĞI	18.525.000,00									18.525.000,00
46-0	ZABITA DAİRESİ BAŞKANLIĞI		179.530.000,00								179.530.000,00
47-0	KENTSEL DÖNÜŞÜM DAİRESİ BAŞKANLIĞI					68.310.000,00					68.310.000,00
48-0	SOSYAL HİZMETLER DAİRESİ BAŞKANLIĞI								761.268.000,00		761.268.000,00
49-0	GENÇLİK VE SPOR HİZMETLERİ DAİRESİ BAŞKANLIĞI										
50-0	MEZARLIK DAİRESİ BAŞKANLIĞI	314.890.000,00									314.890.000,00
51-0	İKLİM DEĞİŞİKLİĞİ VE SIFIR ATIK DAİRESİ BAŞKANLIĞI				716.029.000,00						716.029.000,00
52-0	FEN İŞLERİ DAİRESİ BAŞKANLIĞI			2.845.305.000,00							2.845.305.000,00
53-0	YAPI KONTROL DAİRESİ BAŞKANLIĞI			17.610.000,00							17.610.000,00
54-0	TARIMSAL HİZMETLER DAİRESİ BAŞKANLIĞI										
55-0	YAPIM İHALELERİ DAİRESİ BAŞKANLIĞI					17.436.000,00					17.436.000,00
56-0	HARİTA VE CBS DAİRESİ BAŞKANLIĞI					61.759.000,00					61.759.000,00
57-0	SAĞLIK İŞLERİ DAİRESİ BAŞKANLIĞI						36.690.000,00				36.690.000,00
58-0	DEPREM RİSK YÖNETİMİ VE KENTSEL İYİLEŞTİRME DAİRESİ BAŞKANLIĞI			127.888.000,00							127.888.000,00
60-0	KENT TARİHİ VE TANITIMI DAİRESİ BAŞKANLIĞI										
61-0	ŞEHİR TİYATROLARI ŞUBE MÜDÜRLÜĞÜ							157.582.000,00			157.582.000,00
62-0	KENT ARŞİMİ VE MÜZELER ŞUBE MÜDÜRLÜĞÜ							33.671.000,00			33.671.000,00
62-0	KENT ARŞİMİ VE MÜZELER ŞUBE MÜDÜRLÜĞÜ							35.673.000,00			35.673.000,00
	TOPLAM	10.807.008.000,00	1.107.970.000,00	8.196.914.000,00	957.969.000,00	1.520.712.000,00	387.326.000,00	1.890.915.000,00	34.178.000,00	997.008.000,00	25.900.000.000,00

KURUMSAL VE EKONOMİK SINIFLANDIRMA DÜZEYİNDE 2023 YILI BÜTÇE ÖDENEĞİ (TL)

KODU	AÇIKLAMA	01 PERSONEL GİDERLERİ	02 SOS. GÜV. KUR. DEVLET PRİMİ GİD.	03 MAL VE HİZMET ALIM GİDERLERİ	04 FAİZ GİDERLERİ	05 CARİ TRANSFERLER	06 SERMAYE GİDERLERİ	07 SERMAYE TRANSFERİ	08 BORÇ VERME	09 YEDEK ÖDENEKLER	TOPLAM
1-0	GENEL SEKRETERLİK	9.025.000,00	1.182.000,00	160.000,00							10.367.000,00
2-0	ÖZEL KALEM MÜDÜRLÜĞÜ	17.503.000,00	776.000,00	1.165.000,00		30.000,00	16.000,00				19.490.000,00
5-0	İNSAN KAYNAKLARI VE EĞİTİM DAİRESİ BAŞKANLIĞI	24.384.000,00	3.135.000,00	102.854.000,00		40.510.000,00	185.000,00				171.068.000,00
10-0	BİLGİ İŞLEM DAİRESİ BAŞKANLIĞI	20.244.000,00	2.021.000,00	85.223.000,00			59.500.000,00				166.988.000,00
11-0	MAKİNE İKİMAL BAKIM VE ONARIM DAİRESİ BAŞKANLIĞI	23.943.000,00	3.027.000,00	344.769.000,00			1.308.818.000,00				1.680.557.000,00
19-0	DESTEK HİZMETLERİ DAİRESİ BAŞKANLIĞI	22.357.000,00	3.307.000,00	386.963.000,00		41.100.000,00	1.050.000,00		1.600.000.000,00		2.054.777.000,00
20-0	TEFTİŞ KURULU BAŞKANLIĞI	6.654.000,00	797.000,00	481.000,00							7.932.000,00
21-0	İÇ DENETİM BİRİMİ BAŞKANLIĞI	4.170.000,00	508.000,00	424.000,00							5.102.000,00
22-0	STRATEJİ GELİŞTİRME DAİRESİ BAŞKANLIĞI	10.848.000,00	1.376.000,00	6.132.000,00		76.000,00	50.000,00				18.482.000,00
23-0	MALİ HİZMETLER DAİRESİ BAŞKANLIĞI	39.701.000,00	5.338.000,00	20.191.000,00		3.043.100.000,00	560.000,00	300.000.000,00	1.618.000.000,00		5.026.890.000,00
24-0	1.HUKUK MÜŞAVİRLİĞİ	20.249.000,00	2.800.000,00	25.298.000,00			60.000,00				48.407.000,00
25-0	BASIN YAYIN VE HALKLA İLİŞKİLER DAİRESİ BAŞKANLIĞI	8.573.000,00	1.065.000,00	115.396.000,00			2.232.000,00				127.266.000,00
27-0	DİŞ İLİŞKİLER VE TURİZM DAİRESİ BAŞKANLIĞI	6.003.000,00	731.000,00	36.882.000,00		1.021.000,00	3.162.000,00				47.799.000,00
30-0	ÇEVRE KORUMA VE KONTROL DAİRESİ BAŞKANLIĞI	35.544.000,00	4.917.000,00	262.357.000,00		14.000,00	33.880.000,00				336.712.000,00
31-0	EMLAK YÖNETİMİ DAİRESİ BAŞKANLIĞI	18.495.000,00	2.021.000,00	27.215.000,00			331.020.000,00				378.751.000,00
32-0	ESREFFAŞA HAŞTANESİ BAŞHEKİMLİĞİ	110.966.000,00	14.075.000,00	110.443.000,00		800.000,00	19.580.000,00				255.864.000,00
33-0	ETÜD VE PROJELER DAİRESİ BAŞKANLIĞI	24.466.000,00	3.339.000,00	4.278.000,00		20.000,00	23.998.000,00				56.101.000,00
34-0	YAPI İŞLERİ DAİRESİ BAŞKANLIĞI	31.205.000,00	4.069.000,00	270.877.000,00			909.955.000,00	101.000.000,00			1.317.106.000,00
36-0	MUHTARLIK İŞLERİ DAİRESİ BAŞKANLIĞI	78.995.000,00	9.849.000,00	60.973.000,00			1.325.000,00				151.142.000,00
37-0	İMAR VE ŞEHİRCİLİK DAİRESİ BAŞKANLIĞI	19.834.000,00	2.574.000,00	32.390.000,00			15.715.000,00				70.513.000,00
38-0	SOSYAL PROJELER DAİRESİ BAŞKANLIĞI	38.351.000,00	4.724.000,00	227.613.000,00		796.000,00	9.345.000,00				280.829.000,00
39-0	İTFAİYE DAİRESİ BAŞKANLIĞI	349.157.000,00	42.107.000,00	196.364.000,00		640.000,00	33.243.000,00				621.511.000,00
40-0	KÜLTÜR VE SANAT DAİRESİ BAŞKANLIĞI	17.847.000,00	2.040.000,00	241.907.000,00		55.000,00	8.430.000,00				270.279.000,00
41-0	SATINALMA DAİRESİ BAŞKANLIĞI	11.423.000,00	1.509.000,00	192.428.000,00	795.068.000,00		150.000,00				1.000.578.000,00
42-0	ULAŞIM DAİRESİ BAŞKANLIĞI	57.660.000,00	6.547.000,00	647.656.000,00			819.455.000,00				1.732.118.000,00
43-0	RAYLI SİSTEM DAİRESİ BAŞKANLIĞI	14.104.000,00	1.789.000,00	2.788.000,00			3.366.080.000,00				3.384.761.000,00
44-0	PARK VE BAĞÇELER DAİRESİ BAŞKANLIĞI	47.975.000,00	6.206.000,00	537.363.000,00		366.000,00	266.888.000,00				858.798.000,00
45-0	YAZI İŞLERİ VE KARARLAR DAİRESİ BAŞKANLIĞI	9.667.000,00	1.213.000,00	6.791.000,00			854.000,00				18.525.000,00
46-0	ZABITA DAİRESİ BAŞKANLIĞI	128.328.000,00	13.063.000,00	36.714.000,00			1.425.000,00				179.530.000,00
47-0	KENTSEL DÖNÜŞÜM DAİRESİ BAŞKANLIĞI	11.167.000,00	1.420.000,00	1.033.000,00			45.034.000,00				68.310.000,00
48-0	SOSYAL HİZMETLER DAİRESİ BAŞKANLIĞI	41.080.000,00	5.291.000,00	593.068.000,00		109.680.000,00	12.149.000,00				761.268.000,00
49-0	GENÇLİK VE SPOR HİZMETLERİ DAİRESİ BAŞKANLIĞI	12.473.000,00	1.422.000,00	76.351.000,00		48.815.000,00	8.835.000,00				147.896.000,00
50-0	MEZARLIKAR DAİRESİ BAŞKANLIĞI	56.858.000,00	9.490.000,00	199.743.000,00			48.799.000,00				314.890.000,00
51-0	İKLİM DEĞİŞİKLİĞİ VE SIFIR ATIK DAİRESİ BAŞKANLIĞI	38.353.000,00	5.562.000,00	321.686.000,00		168.000,00	350.260.000,00				716.029.000,00
52-0	FEN İŞLERİ DAİRESİ BAŞKANLIĞI	51.863.000,00	6.840.000,00	112.807.000,00			2.658.745.000,00	15.050.000,00			2.845.305.000,00
53-0	YAPI KONTROL DAİRESİ BAŞKANLIĞI	15.139.000,00	2.012.000,00	457.000,00			2.000,00				17.610.000,00
54-0	TARIMSAL HİZMETLER DAİRESİ BAŞKANLIĞI	43.827.000,00	5.596.000,00	155.011.000,00		8.015.000,00	46.801.000,00	500.000,00			259.750.000,00
55-0	YAPIM İHALELERİ DAİRESİ BAŞKANLIĞI	14.036.000,00	1.890.000,00	1.495.000,00			15.000,00				17.436.000,00
56-0	HARİTA VE CBS DAİRESİ BAŞKANLIĞI	34.167.000,00	3.917.000,00	1.321.000,00			22.354.000,00				61.759.000,00
57-0	SAĞLIK İŞLERİ DAİRESİ BAŞKANLIĞI	18.329.000,00	1.181.000,00	16.326.000,00		10.000,00	844.000,00				36.690.000,00
58-0	DEPREM RİSK YÖNETİMİ VE KENTSEL İYİLEŞTİRME DAİRESİ BAŞKANLIĞI	7.702.000,00	1.030.000,00	14.421.000,00			104.735.000,00				127.888.000,00
60-0	KENT TARİHİ VE TANITIMI DAİRESİ BAŞKANLIĞI	23.588.000,00	2.962.000,00	30.613.000,00		13.150.000,00	74.269.000,00	13.000.000,00			157.582.000,00
61-0	ŞEHİR TİYATROLARI ŞUBE MÜDÜRLÜĞÜ	2.508.000,00	298.000,00	27.715.000,00			3.150.000,00				33.671.000,00
62-0	KENT ARŞİVİ VE MÜZELER ŞUBE MÜDÜRLÜĞÜ	8.459.000,00	957.000,00	19.327.000,00			6.930.000,00				35.673.000,00
	TOPLAM	1.587.220.000,00	195.973.000,00	5.555.469.000,00	795.068.000,00	3.518.822.000,00	10.599.898.000,00	429.550.000,00	1.600.000.000,00	1.618.000.000,00	25.900.000.000,00

ÖDENEK CETVELİ - A (TL)

KURUMSAL SINIFLANDIRMA				FONKSİYONEL SINIFLANDIRMA				F.T	EKONOMİK SINIFLANDIRMA		AÇIKLAMA	2023 YILI BÜTÇE ÖDENEĞİ
I	II	III	IV	I	II	III	IV	I	II			
46										BELEDİYE	25.900.000.000,00	
46	35									İZMİR	25.900.000.000,00	
46	35	1								İZMİR BÜYÜKŞEHİR BELEDİYESİ	25.900.000.000,00	
46	35	1	1							GENEL SEKRETERLİK	10.367.000,00	
46	35	1	1	1						GENEL KAMU HİZMETLERİ	10.367.000,00	
46	35	1	1	1	1					YASAMA VE YÜRÜTME ORGANLARI, FİNANSAL VE MALİ İŞLER, DIŞİŞLERİ HİZMETLERİ	10.367.000,00	
46	35	1	1	1	1	1				YASAMA VE YÜRÜTME ORGANLARI HİZMETLERİ	10.367.000,00	
46	35	1	1	1	1	1	0			YASAMA VE YÜRÜTME ORGANLARI HİZMETLERİ	10.367.000,00	
46	35	1	1	1	1	1	0	5		MAHALLİ İDARELER	10.367.000,00	
46	35	1	1	1	1	1	0	5	1	PERSONEL GİDERLERİ	9.025.000,00	
46	35	1	1	1	1	1	0	5	1	MEMURLAR	9.025.000,00	
46	35	1	1	1	1	1	0	5	2	SOSYAL GÜVENLİK KURUMLARINA DEVLET PRİMİ GİDERLERİ	1.182.000,00	
46	35	1	1	1	1	1	0	5	2	MEMURLAR	1.182.000,00	
46	35	1	1	1	1	1	0	5	3	MAL VE HİZMET ALIM GİDERLERİ	160.000,00	
46	35	1	1	1	1	1	0	5	3	YOLLUKLAR	130.000,00	
46	35	1	1	1	1	1	0	5	3	HİZMET ALIMLARI	30.000,00	
46	35	1	2							ÖZEL KALEM MÜDÜRLÜĞÜ	19.490.000,00	
46	35	1	2	1						GENEL KAMU HİZMETLERİ	19.490.000,00	
46	35	1	2	1	1					YASAMA VE YÜRÜTME ORGANLARI, FİNANSAL VE MALİ İŞLER,DIŞİŞLERİ HİZMETLERİ	19.490.000,00	
46	35	1	2	1	1	1				YASAMA VE YÜRÜTME ORGANLARI HİZMETLERİ	19.490.000,00	
46	35	1	2	1	1	1	0			YASAMA VE YÜRÜTME ORGANLARI HİZMETLERİ	19.490.000,00	
46	35	1	2	1	1	1	0	5		MAHALLİ İDARELER	19.490.000,00	
46	35	1	2	1	1	1	0	5	1	PERSONEL GİDERLERİ	17.503.000,00	
46	35	1	2	1	1	1	0	5	1	MEMURLAR	609.000,00	
46	35	1	2	1	1	1	0	5	1	SÖZLEŞMELİ PERSONEL	753.000,00	
46	35	1	2	1	1	1	0	5	1	DIĞER PERSONEL	16.141.000,00	
46	35	1	2	1	1	1	0	5	2	SOSYAL GÜVENLİK KURUMLARINA DEVLET PRİMİ GİDERLERİ	776.000,00	
46	35	1	2	1	1	1	0	5	2	MEMURLAR	68.000,00	
46	35	1	2	1	1	1	0	5	2	SÖZLEŞMELİ PERSONEL	123.000,00	
46	35	1	2	1	1	1	0	5	2	İŞÇİLER	585.000,00	
46	35	1	2	1	1	1	0	5	3	MAL VE HİZMET ALIM GİDERLERİ	1.165.000,00	
46	35	1	2	1	1	1	0	5	3	TÜKETİME YÖNELİK MAL VE MALZEME ALIMLARI	40.000,00	
46	35	1	2	1	1	1	0	5	3	YOLLUKLAR	600.000,00	
46	35	1	2	1	1	1	0	5	3	HİZMET ALIMLARI	5.000,00	
46	35	1	2	1	1	1	0	5	3	TEMSİL VE TANITMA GİDERLERİ	506.000,00	
46	35	1	2	1	1	1	0	5	3	MENKUL MAL,GAYRİMADDİ HAK ALIM, BAKIM VE ONARIM GİDERLERİ	14.000,00	
46	35	1	2	1	1	1	0	5	5	CARİ TRANSFERLER	30.000,00	
46	35	1	2	1	1	1	0	5	5	YURTDİŞİNA YAPILAN TRANSFERLER	30.000,00	
46	35	1	2	1	1	1	0	5	6	SERMAYE GİDERLERİ	16.000,00	
46	35	1	2	1	1	1	0	5	6	MAMUL MAL ALIMLARI	16.000,00	
46	35	1	5							İNSAN KAYNAKLARI VE EĞİTİM DAİRESİ BAŞKANLIĞI	171.068.000,00	
46	35	1	5	1						GENEL KAMU HİZMETLERİ	171.068.000,00	
46	35	1	5	1	3					GENEL HİZMETLER	130.868.000,00	
46	35	1	5	1	3	1				GENEL PERSONEL HİZMETLERİ	130.868.000,00	
46	35	1	5	1	3	1	0			GENEL PERSONEL HİZMETLERİ	128.038.000,00	
46	35	1	5	1	3	1	0	5		MAHALLİ İDARELER	128.038.000,00	
46	35	1	5	1	3	1	0	5	1	PERSONEL GİDERLERİ	22.633.000,00	
46	35	1	5	1	3	1	0	5	1	MEMURLAR	19.546.000,00	
46	35	1	5	1	3	1	0	5	1	SÖZLEŞMELİ PERSONEL	2.841.000,00	
46	35	1	5	1	3	1	0	5	1	GEÇİCİ PERSONEL	246.000,00	
46	35	1	5	1	3	1	0	5	2	SOSYAL GÜVENLİK KURUMLARINA DEVLET PRİMİ GİDERLERİ	2.857.000,00	
46	35	1	5	1	3	1	0	5	2	MEMURLAR	2.384.000,00	
46	35	1	5	1	3	1	0	5	2	SÖZLEŞMELİ PERSONEL	473.000,00	
46	35	1	5	1	3	1	0	5	3	MAL VE HİZMET ALIM GİDERLERİ	102.053.000,00	
46	35	1	5	1	3	1	0	5	3	TÜKETİME YÖNELİK MAL VE MALZEME ALIMLARI	421.000,00	
46	35	1	5	1	3	1	0	5	3	YOLLUKLAR	62.000,00	
46	35	1	5	1	3	1	0	5	3	GÖREV GİDERLERİ	96.000,00	
46	35	1	5	1	3	1	0	5	3	HİZMET ALIMLARI	100.203.000,00	
46	35	1	5	1	3	1	0	5	3	TEMSİL VE TANITMA GİDERLERİ	300.000,00	
46	35	1	5	1	3	1	0	5	3	MENKUL MAL,GAYRİMADDİ HAK ALIM, BAKIM VE ONARIM GİDERLERİ	353.000,00	
46	35	1	5	1	3	1	0	5	3	GAYRİMENKUL MAL BAKIM VE ONARIM GİDERLERİ	5.000,00	
46	35	1	5	1	3	1	0	5	3	TEDAVİ VE CENAZE GİDERLERİ	613.000,00	
46	35	1	5	1	3	1	0	5	5	CARİ TRANSFERLER	310.000,00	
46	35	1	5	1	3	1	0	5	5	GÖREV ZARARLARI	10.000,00	
46	35	1	5	1	3	1	0	5	5	KAR AMACI GÜTMİYEN KURULUŞLARA YAPILAN TRANSFERLER	300.000,00	
46	35	1	5	1	3	1	0	5	6	SERMAYE GİDERLERİ	185.000,00	
46	35	1	5	1	3	1	0	5	6	MAMUL MAL ALIMLARI	135.000,00	
46	35	1	5	1	3	1	0	5	6	GAYRİ MADDİ HAK ALIMLARI	50.000,00	
46	35	1	5	1	3	1	1			KİŞİSEL VE KURUMSAL EĞİTİM VE GELİŞİME YÖNELİK FAALİYETLERİN YÜRÜTÜLMESİ	2.830.000,00	
46	35	1	5	1	3	1	1	5		MAHALLİ İDARELER	2.830.000,00	
46	35	1	5	1	3	1	1	5	1	PERSONEL GİDERLERİ	1.751.000,00	
46	35	1	5	1	3	1	1	5	1	MEMURLAR	1.683.000,00	
46	35	1	5	1	3	1	1	5	1	GEÇİCİ PERSONEL	68.000,00	

ÖDENEK CETVELİ - A (TL)

KURUMSAL SINIFLANDIRMA				FONKSİYONEL SINIFLANDIRMA				F.T	EKONOMİK SINIFLANDIRMA		AÇIKLAMA	2023 YILI BÜTÇE ÖDENEĞİ
I	II	III	IV	I	II	III	IV	I	II			
46	35	1	10	1	3	9	310	5	6		SERMAYE GİDERLERİ	540.000,00
46	35	1	10	1	3	9	310	5	6	1	MAMUL MAL ALIMLARI	450.000,00
46	35	1	10	1	3	9	310	5	6	3	GAYRİ MADDİ HAK ALIMLARI	90.000,00
46	35	1	10	1	3	9	516				DİJİTAL DÖNÜŞÜM STRATEJİSİ VE YOL HARİTASININ BELİRLENMESİ FAALİYETLERİ	2.000.000,00
46	35	1	10	1	3	9	516	5			MAHALLİ İDARELER	2.000.000,00
46	35	1	10	1	3	9	516	5	3		MAL VE HİZMET ALIM GİDERLERİ	2.000.000,00
46	35	1	10	1	3	9	516	5	3	5	HİZMET ALIMLARI	2.000.000,00
46	35	1	10	1	3	9	844				AÇIK ALANLARDA İNTERNET HİZMETİ VERİLMESİ VE YAYGINLAŞTIRILMASI FAALİYETLERİ	15.420.000,00
46	35	1	10	1	3	9	844	5			MAHALLİ İDARELER	15.420.000,00
46	35	1	10	1	3	9	844	5	3		MAL VE HİZMET ALIM GİDERLERİ	15.120.000,00
46	35	1	10	1	3	9	844	5	3	5	HİZMET ALIMLARI	15.000.000,00
46	35	1	10	1	3	9	844	5	3	7	MENKUL MAL,GAYRİMADDİ HAK ALIM, BAKIM VE ONARIM GİDERLERİ	120.000,00
46	35	1	10	1	3	9	844	5	6		SERMAYE GİDERLERİ	300.000,00
46	35	1	10	1	3	9	844	5	6	2	MENKUL SERMAYE ÜRETİM GİDERLERİ	300.000,00
46	35	1	10	1	3	9	853				YAZILIM HİZMETLERİNİN YÜRÜTÜLMESİ	21.134.000,00
46	35	1	10	1	3	9	853	5			MAHALLİ İDARELER	21.134.000,00
46	35	1	10	1	3	9	853	5	1		PERSONEL GİDERLERİ	2.463.000,00
46	35	1	10	1	3	9	853	5	1	1	MEMURLAR	2.432.000,00
46	35	1	10	1	3	9	853	5	1	4	GEÇİCİ PERSONEL	34.000,00
46	35	1	10	1	3	9	853	5	2		SOSYAL GÜVENLİK KURUMLARINA DEVLET PRİMİ GİDERLERİ	233.000,00
46	35	1	10	1	3	9	853	5	2	1	MEMURLAR	233.000,00
46	35	1	10	1	3	9	853	5	3		MAL VE HİZMET ALIM GİDERLERİ	18.335.000,00
46	35	1	10	1	3	9	853	5	3	2	TÜKETİME YÖNELİK MAL VE MALZEME ALIMLARI	30.000,00
46	35	1	10	1	3	9	853	5	3	3	YOLLUKLAR	17.000,00
46	35	1	10	1	3	9	853	5	3	5	HİZMET ALIMLARI	18.220.000,00
46	35	1	10	1	3	9	853	5	3	6	TEMSİL VE TANITMA GİDERLERİ	15.000,00
46	35	1	10	1	3	9	853	5	3	7	MENKUL MAL,GAYRİMADDİ HAK ALIM, BAKIM VE ONARIM GİDERLERİ	53.000,00
46	35	1	10	1	3	9	853	5	6		SERMAYE GİDERLERİ	100.000,00
46	35	1	10	1	3	9	853	5	6	1	MAMUL MAL ALIMLARI	50.000,00
46	35	1	10	1	3	9	853	5	6	3	GAYRİ MADDİ HAK ALIMLARI	50.000,00
46	35	1	10	1	3	9	854				KURUMSAL MOBİL UYGULAMALARIN YÖNETİMİ FAALİYETLERİ	20.000,00
46	35	1	10	1	3	9	854	5			MAHALLİ İDARELER	20.000,00
46	35	1	10	1	3	9	854	5	3		MAL VE HİZMET ALIM GİDERLERİ	20.000,00
46	35	1	10	1	3	9	854	5	3	5	HİZMET ALIMLARI	20.000,00
46	35	1	10	1	3	9	979				ENTEĞRE SİSTEMLERİN FAALİYETLERİNİN YÜRÜTÜLMESİ	6.554.000,00
46	35	1	10	1	3	9	979	5			MAHALLİ İDARELER	6.554.000,00
46	35	1	10	1	3	9	979	5	1		PERSONEL GİDERLERİ	1.219.000,00
46	35	1	10	1	3	9	979	5	1	1	MEMURLAR	1.214.000,00
46	35	1	10	1	3	9	979	5	1	4	GEÇİCİ PERSONEL	5.000,00
46	35	1	10	1	3	9	979	5	2		SOSYAL GÜVENLİK KURUMLARINA DEVLET PRİMİ GİDERLERİ	136.000,00
46	35	1	10	1	3	9	979	5	2	1	MEMURLAR	136.000,00
46	35	1	10	1	3	9	979	5	3		MAL VE HİZMET ALIM GİDERLERİ	5.199.000,00
46	35	1	10	1	3	9	979	5	3	2	TÜKETİME YÖNELİK MAL VE MALZEME ALIMLARI	10.000,00
46	35	1	10	1	3	9	979	5	3	3	YOLLUKLAR	65.000,00
46	35	1	10	1	3	9	979	5	3	5	HİZMET ALIMLARI	1.504.000,00
46	35	1	10	1	3	9	979	5	3	6	TEMSİL VE TANITMA GİDERLERİ	100.000,00
46	35	1	10	1	3	9	979	5	3	7	MENKUL MAL,GAYRİMADDİ HAK ALIM, BAKIM VE ONARIM GİDERLERİ	3.520.000,00
46	35	1	10	1	3	9	987				KİŞİSEL VERİLERİN KORUNMASI KANUNU UYUMLULUK ÇALIŞMALARI FAALİYETLERİ	3.200.000,00
46	35	1	10	1	3	9	987	5			MAHALLİ İDARELER	3.200.000,00
46	35	1	10	1	3	9	987	5	3		MAL VE HİZMET ALIM GİDERLERİ	200.000,00
46	35	1	10	1	3	9	987	5	3	5	HİZMET ALIMLARI	200.000,00
46	35	1	10	1	3	9	987	5	6		SERMAYE GİDERLERİ	3.000.000,00
46	35	1	10	1	3	9	987	5	6	3	GAYRİ MADDİ HAK ALIMLARI	3.000.000,00
46	35	1	11								MAKİNE İKMAL BAKIM VE ONARIM DAİRESİ BAŞKANLIĞI	1.680.557.000,00
46	35	1	11	1							GENEL KAMU HİZMETLERİ	1.680.557.000,00
46	35	1	11	1	3						GENEL HİZMETLER	1.680.557.000,00
46	35	1	11	1	3	9					DİĞER GENEL HİZMETLER	1.680.557.000,00
46	35	1	11	1	3	9	0				DİĞER GENEL HİZMETLER	13.410.000,00
46	35	1	11	1	3	9	0	5			MAHALLİ İDARELER	13.410.000,00
46	35	1	11	1	3	9	0	5	1		PERSONEL GİDERLERİ	4.455.000,00
46	35	1	11	1	3	9	0	5	1	1	MEMURLAR	4.445.000,00
46	35	1	11	1	3	9	0	5	1	4	GEÇİCİ PERSONEL	10.000,00
46	35	1	11	1	3	9	0	5	2		SOSYAL GÜVENLİK KURUMLARINA DEVLET PRİMİ GİDERLERİ	551.000,00
46	35	1	11	1	3	9	0	5	2	1	MEMURLAR	551.000,00
46	35	1	11	1	3	9	0	5	3		MAL VE HİZMET ALIM GİDERLERİ	7.119.000,00
46	35	1	11	1	3	9	0	5	3	2	TÜKETİME YÖNELİK MAL VE MALZEME ALIMLARI	451.000,00
46	35	1	11	1	3	9	0	5	3	3	YOLLUKLAR	30.000,00
46	35	1	11	1	3	9	0	5	3	4	GÖREV GİDERLERİ	158.000,00
46	35	1	11	1	3	9	0	5	3	5	HİZMET ALIMLARI	6.020.000,00
46	35	1	11	1	3	9	0	5	3	6	TEMSİL VE TANITMA GİDERLERİ	30.000,00
46	35	1	11	1	3	9	0	5	3	7	MENKUL MAL,GAYRİMADDİ HAK ALIM, BAKIM VE ONARIM GİDERLERİ	400.000,00
46	35	1	11	1	3	9	0	5	3	8	GAYRİMENKUL MAL BAKIM VE ONARIM GİDERLERİ	30.000,00

ÖDENEK CETVELİ - A (TL)

KURUMSAL SINIFLANDIRMA				FONKSİYONEL SINIFLANDIRMA				F.T	EKONOMİK SINIFLANDIRMA		AÇIKLAMA	2023 YILI BÜTÇE ÖDENEĞİ
I	II	III	IV	I	II	III	IV	I	II			
46	35	1	22	1	8	8	579			GİRİŞİMCİLİK MERKEZİ İZMİR FAALİYETLERİ	100.000,00	
46	35	1	22	1	8	8	579	5		MAHALLİ İDARELER	100.000,00	
46	35	1	22	1	8	8	579	5	3	MAL VE HİZMET ALIM GİDERLERİ	100.000,00	
46	35	1	22	1	8	8	579	5	3	HİZMET ALIMLARI	100.000,00	
46	35	1	22	1	8	8	604			UNESCO EĞİTİM VE BİLİM HİZMETLERİ PROJESİ	420.000,00	
46	35	1	22	1	8	8	604	5		MAHALLİ İDARELER	420.000,00	
46	35	1	22	1	8	8	604	5	3	MAL VE HİZMET ALIM GİDERLERİ	420.000,00	
46	35	1	22	1	8	8	604	5	3	TÜKETİME YÖNELİK MAL VE MALZEME ALIMLARI	145.000,00	
46	35	1	22	1	8	8	604	5	3	YOLLUKLAR	80.000,00	
46	35	1	22	1	8	8	604	5	3	HİZMET ALIMLARI	95.000,00	
46	35	1	22	1	8	8	604	5	3	TEMSİL VE TANITMA GİDERLERİ	100.000,00	
46	35	1	22	1	8	8	950			AR-GE VE İNOVASYON FAALİYETLERİNİN YÜRÜTÜLMESİ	2.951.000,00	
46	35	1	22	1	8	8	950	5		MAHALLİ İDARELER	2.951.000,00	
46	35	1	22	1	8	8	950	5	1	PERSONEL GİDERLERİ	1.862.000,00	
46	35	1	22	1	8	8	950	5	1	MEMURLAR	1.104.000,00	
46	35	1	22	1	8	8	950	5	2	SÖZLEŞMELİ PERSONEL	758.000,00	
46	35	1	22	1	8	8	950	5	2	SOSYAL GÜVENLİK KURUMLARINA DEVLET PRİMİ GİDERLERİ	234.000,00	
46	35	1	22	1	8	8	950	5	2	MEMURLAR	106.000,00	
46	35	1	22	1	8	8	950	5	2	SÖZLEŞMELİ PERSONEL	128.000,00	
46	35	1	22	1	8	8	950	5	3	MAL VE HİZMET ALIM GİDERLERİ	855.000,00	
46	35	1	22	1	8	8	950	5	3	TÜKETİME YÖNELİK MAL VE MALZEME ALIMLARI	25.000,00	
46	35	1	22	1	8	8	950	5	3	YOLLUKLAR	60.000,00	
46	35	1	22	1	8	8	950	5	3	GÖREV GİDERLERİ	20.000,00	
46	35	1	22	1	8	8	950	5	3	HİZMET ALIMLARI	640.000,00	
46	35	1	22	1	8	8	950	5	3	TEMSİL VE TANITMA GİDERLERİ	100.000,00	
46	35	1	22	1	8	8	950	5	3	MENKUL MAL,GAYRİMADDİ HAK ALIM, BAKIM VE ONARIM GİDERLERİ	10.000,00	
46	35	1	23							MALİ HİZMETLER DAİRESİ BAŞKANLIĞI	5.026.890.000,00	
46	35	1	23	1						GENEL KAMU HİZMETLERİ	5.026.890.000,00	
46	35	1	23	1	1					YASAMA VE YÜRÜTME ORGANLARI, FİNANSAL VE MALİ İŞLER,DIŞİŞLERİ HİZMETLERİ	1.694.769.000,00	
46	35	1	23	1	1	2				FİNANSAL VE MALİ İŞLER VE HİZMETLERİ	1.694.769.000,00	
46	35	1	23	1	1	2	0			FİNANSAL VE MALİ İŞLER VE HİZMETLERİ	1.666.333.000,00	
46	35	1	23	1	1	2	0	5		MAHALLİ İDARELER	1.666.333.000,00	
46	35	1	23	1	1	2	0	5	1	PERSONEL GİDERLERİ	10.181.000,00	
46	35	1	23	1	1	2	0	5	1	MEMURLAR	9.919.000,00	
46	35	1	23	1	1	2	0	5	1	GEÇİCİ PERSONEL	262.000,00	
46	35	1	23	1	1	2	0	5	2	SOSYAL GÜVENLİK KURUMLARINA DEVLET PRİMİ GİDERLERİ	1.310.000,00	
46	35	1	23	1	1	2	0	5	2	MEMURLAR	1.310.000,00	
46	35	1	23	1	1	2	0	5	3	MAL VE HİZMET ALIM GİDERLERİ	672.000,00	
46	35	1	23	1	1	2	0	5	3	TÜKETİME YÖNELİK MAL VE MALZEME ALIMLARI	227.000,00	
46	35	1	23	1	1	2	0	5	3	YOLLUKLAR	70.000,00	
46	35	1	23	1	1	2	0	5	3	GÖREV GİDERLERİ	105.000,00	
46	35	1	23	1	1	2	0	5	3	HİZMET ALIMLARI	166.000,00	
46	35	1	23	1	1	2	0	5	3	TEMSİL VE TANITMA GİDERLERİ	15.000,00	
46	35	1	23	1	1	2	0	5	3	MENKUL MAL,GAYRİMADDİ HAK ALIM, BAKIM VE ONARIM GİDERLERİ	84.000,00	
46	35	1	23	1	1	2	0	5	3	GAYRİMENKUL MAL BAKIM VE ONARIM GİDERLERİ	5.000,00	
46	35	1	23	1	1	2	0	5	5	CARİ TRANSFERLER	36.100.000,00	
46	35	1	23	1	1	2	0	5	5	KAR AMACI GÜTMİYEN KURULUŞLARA YAPILAN TRANSFERLER	36.100.000,00	
46	35	1	23	1	1	2	0	5	6	SERMAYE GİDERLERİ	70.000,00	
46	35	1	23	1	1	2	0	5	6	MAMUL MAL ALIMLARI	70.000,00	
46	35	1	23	1	1	2	0	5	9	YEDEK ÖDENEKLER	1.618.000.000,00	
46	35	1	23	1	1	2	0	5	9	PERSONEL GİDERLERİNİ KARŞILAMA ÖDENEĞİ	15.000.000,00	
46	35	1	23	1	1	2	0	5	9	YEDEK ÖDENEK	1.600.000.000,00	
46	35	1	23	1	1	2	0	5	9	DİĞER YEDEK ÖDENEKLER	3.000.000,00	
46	35	1	23	1	1	2	374			GELİR HİZMETLERİNİN YÜRÜTÜLMESİ	19.208.000,00	
46	35	1	23	1	1	2	374	5		MAHALLİ İDARELER	19.208.000,00	
46	35	1	23	1	1	2	374	5	1	PERSONEL GİDERLERİ	16.572.000,00	
46	35	1	23	1	1	2	374	5	1	MEMURLAR	16.521.000,00	
46	35	1	23	1	1	2	374	5	4	GEÇİCİ PERSONEL	51.000,00	
46	35	1	23	1	1	2	374	5	2	SOSYAL GÜVENLİK KURUMLARINA DEVLET PRİMİ GİDERLERİ	2.336.000,00	
46	35	1	23	1	1	2	374	5	2	MEMURLAR	2.336.000,00	
46	35	1	23	1	1	2	374	5	3	MAL VE HİZMET ALIM GİDERLERİ	300.000,00	
46	35	1	23	1	1	2	374	5	3	TÜKETİME YÖNELİK MAL VE MALZEME ALIMLARI	135.000,00	
46	35	1	23	1	1	2	374	5	3	YOLLUKLAR	60.000,00	
46	35	1	23	1	1	2	374	5	3	GÖREV GİDERLERİ	15.000,00	
46	35	1	23	1	1	2	374	5	3	HİZMET ALIMLARI	20.000,00	
46	35	1	23	1	1	2	374	5	3	MENKUL MAL,GAYRİMADDİ HAK ALIM, BAKIM VE ONARIM GİDERLERİ	70.000,00	
46	35	1	23	1	1	2	667			İCRA VE TAKİP HİZMETLERİNİN YÜRÜTÜLMESİ	9.228.000,00	
46	35	1	23	1	1	2	667	5		MAHALLİ İDARELER	9.228.000,00	
46	35	1	23	1	1	2	667	5	1	PERSONEL GİDERLERİ	8.018.000,00	
46	35	1	23	1	1	2	667	5	1	MEMURLAR	7.967.000,00	
46	35	1	23	1	1	2	667	5	4	GEÇİCİ PERSONEL	51.000,00	
46	35	1	23	1	1	2	667	5	2	SOSYAL GÜVENLİK KURUMLARINA DEVLET PRİMİ GİDERLERİ	1.015.000,00	
46	35	1	23	1	1	2	667	5	2	MEMURLAR	1.015.000,00	

ÖDENEK CETVELİ - A (TL)

KURUMSAL SINIFLANDIRMA				FONKSİYONEL SINIFLANDIRMA				F.T	EKONOMİK SINIFLANDIRMA		AÇIKLAMA	2023 YILI BÜTÇE ÖDENEĞİ
I	II	III	IV	I	II	III	IV	I	II			
46	35	1	23	1	1	2	667	5	3		MAL VE HİZMET ALIM GİDERLERİ	195.000,00
46	35	1	23	1	1	2	667	5	3	2	TÜKETİME YÖNELİK MAL VE MALZEME ALIMLARI	75.000,00
46	35	1	23	1	1	2	667	5	3	3	YOLLUKLAR	15.000,00
46	35	1	23	1	1	2	667	5	3	4	GÖREV GİDERLERİ	30.000,00
46	35	1	23	1	1	2	667	5	3	5	HİZMET ALIMLARI	40.000,00
46	35	1	23	1	1	2	667	5	3	7	MENKUL MAL,GAYRİMADDİ HAK ALIM, BAKIM VE ONARIM GİDERLERİ	35.000,00
46	35	1	23	1	3						GENEL HİZMETLER	25.121.000,00
46	35	1	23	1	3	9					DİĞER GENEL HİZMETLER	25.121.000,00
46	35	1	23	1	3	9	0				DİĞER GENEL HİZMETLER	25.121.000,00
46	35	1	23	1	3	9	0	5			MAHALLİ İDARELER	25.121.000,00
46	35	1	23	1	3	9	0	5	1		PERSONEL GİDERLERİ	4.930.000,00
46	35	1	23	1	3	9	0	5	1	1	MEMURLAR	4.900.000,00
46	35	1	23	1	3	9	0	5	1	4	GEÇİCİ PERSONEL	30.000,00
46	35	1	23	1	3	9	0	5	2		SOSYAL GÜVENLİK KURUMLARINA DEVLET PRİMİ GİDERLERİ	677.000,00
46	35	1	23	1	3	9	0	5	2	1	MEMURLAR	677.000,00
46	35	1	23	1	3	9	0	5	3		MAL VE HİZMET ALIM GİDERLERİ	19.024.000,00
46	35	1	23	1	3	9	0	5	3	2	TÜKETİME YÖNELİK MAL VE MALZEME ALIMLARI	18.250.000,00
46	35	1	23	1	3	9	0	5	3	3	YOLLUKLAR	20.000,00
46	35	1	23	1	3	9	0	5	3	4	GÖREV GİDERLERİ	2.000,00
46	35	1	23	1	3	9	0	5	3	5	HİZMET ALIMLARI	31.000,00
46	35	1	23	1	3	9	0	5	3	7	MENKUL MAL,GAYRİMADDİ HAK ALIM, BAKIM VE ONARIM GİDERLERİ	671.000,00
46	35	1	23	1	3	9	0	5	3	8	GAYRİMENKUL MAL BAKIM VE ONARIM GİDERLERİ	50.000,00
46	35	1	23	1	3	9	0	5	6		SERMAYE GİDERLERİ	490.000,00
46	35	1	23	1	3	9	0	5	6	1	MAMUL MAL ALIMLARI	490.000,00
46	35	1	23	1	6						GENEL NİTELİKLİ TRANSFERLERE İLİŞKİN HİZMETLER	3.307.000.000,00
46	35	1	23	1	6	0					GENEL NİTELİKLİ TRANSFERLERE İLİŞKİN HİZMETLER	3.307.000.000,00
46	35	1	23	1	6	0	0				GENEL NİTELİKLİ TRANSFERLERE İLİŞKİN HİZMETLER	3.307.000.000,00
46	35	1	23	1	6	0	0	5			MAHALLİ İDARELER	3.307.000.000,00
46	35	1	23	1	6	0	0	5	5		CARİ TRANSFERLER	3.007.000.000,00
46	35	1	23	1	6	0	0	5	5	2	HAZİNE YARDIMLARI	2.700.000.000,00
46	35	1	23	1	6	0	0	5	5	3	KAR AMACI GÜTMİYEN KURULUŞLARA YAPILAN TRANSFERLER	7.000.000,00
46	35	1	23	1	6	0	0	5	5	8	GELİRLERDEN AYRILAN PAYLAR	300.000.000,00
46	35	1	23	1	6	0	0	5	7		SERMAYE TRANSFERLERİ	300.000.000,00
46	35	1	23	1	6	0	0	5	7	1	YURTİÇİ SERMAYE TRANSFERLERİ	300.000.000,00
46	35	1	24								1.HUKUK MÜŞAVİRLİĞİ	48.407.000,00
46	35	1	24	1							GENEL KAMU HİZMETLERİ	48.407.000,00
46	35	1	24	1	3						GENEL HİZMETLER	48.407.000,00
46	35	1	24	1	3	9					DİĞER GENEL HİZMETLER	48.407.000,00
46	35	1	24	1	3	9	0				DİĞER GENEL HİZMETLER	48.407.000,00
46	35	1	24	1	3	9	0	5			MAHALLİ İDARELER	48.407.000,00
46	35	1	24	1	3	9	0	5	1		PERSONEL GİDERLERİ	20.249.000,00
46	35	1	24	1	3	9	0	5	1	1	MEMURLAR	10.718.000,00
46	35	1	24	1	3	9	0	5	1	2	SÖZLEŞMELİ PERSONEL	9.531.000,00
46	35	1	24	1	3	9	0	5	2		SOSYAL GÜVENLİK KURUMLARINA DEVLET PRİMİ GİDERLERİ	2.800.000,00
46	35	1	24	1	3	9	0	5	2	1	MEMURLAR	1.256.000,00
46	35	1	24	1	3	9	0	5	2	2	SÖZLEŞMELİ PERSONEL	1.544.000,00
46	35	1	24	1	3	9	0	5	3		MAL VE HİZMET ALIM GİDERLERİ	25.298.000,00
46	35	1	24	1	3	9	0	5	3	2	TÜKETİME YÖNELİK MAL VE MALZEME ALIMLARI	47.000,00
46	35	1	24	1	3	9	0	5	3	3	YOLLUKLAR	52.000,00
46	35	1	24	1	3	9	0	5	3	4	GÖREV GİDERLERİ	25.030.000,00
46	35	1	24	1	3	9	0	5	3	5	HİZMET ALIMLARI	113.000,00
46	35	1	24	1	3	9	0	5	3	7	MENKUL MAL,GAYRİMADDİ HAK ALIM, BAKIM VE ONARIM GİDERLERİ	56.000,00
46	35	1	24	1	3	9	0	5	6		SERMAYE GİDERLERİ	60.000,00
46	35	1	24	1	3	9	0	5	6	1	MAMUL MAL ALIMLARI	60.000,00
46	35	1	25								BASIN YAYIN VE HALKLA İLİŞKİLER DAİRESİ BAŞKANLIĞI	127.266.000,00
46	35	1	25	8							DİNLENME,KÜLTÜR VE DİN HİZMETLERİ	127.266.000,00
46	35	1	25	8	3						YAYIN VE YAYIM HİZMETLERİ	127.266.000,00
46	35	1	25	8	3	0					YAYIN VE YAYIM HİZMETLERİ	127.266.000,00
46	35	1	25	8	3	0	321				BASIN YAYIN TAKİBİ VE İLİŞKİLERİNİN YÜRÜTÜLMESİ	70.851.000,00
46	35	1	25	8	3	0	321	5			MAHALLİ İDARELER	70.851.000,00
46	35	1	25	8	3	0	321	5	1		PERSONEL GİDERLERİ	5.664.000,00
46	35	1	25	8	3	0	321	5	1	1	MEMURLAR	4.302.000,00
46	35	1	25	8	3	0	321	5	1	2	SÖZLEŞMELİ PERSONEL	1.320.000,00
46	35	1	25	8	3	0	321	5	1	4	GEÇİCİ PERSONEL	42.000,00
46	35	1	25	8	3	0	321	5	2		SOSYAL GÜVENLİK KURUMLARINA DEVLET PRİMİ GİDERLERİ	737.000,00
46	35	1	25	8	3	0	321	5	2	1	MEMURLAR	517.000,00
46	35	1	25	8	3	0	321	5	2	2	SÖZLEŞMELİ PERSONEL	220.000,00
46	35	1	25	8	3	0	321	5	3		MAL VE HİZMET ALIM GİDERLERİ	62.950.000,00
46	35	1	25	8	3	0	321	5	3	2	TÜKETİME YÖNELİK MAL VE MALZEME ALIMLARI	13.712.000,00
46	35	1	25	8	3	0	321	5	3	3	YOLLUKLAR	110.000,00
46	35	1	25	8	3	0	321	5	3	4	GÖREV GİDERLERİ	116.000,00
46	35	1	25	8	3	0	321	5	3	5	HİZMET ALIMLARI	36.235.000,00
46	35	1	25	8	3	0	321	5	3	6	TEMSİL VE TANITMA GİDERLERİ	12.450.000,00
46	35	1	25	8	3	0	321	5	3	7	MENKUL MAL,GAYRİMADDİ HAK ALIM, BAKIM VE ONARIM GİDERLERİ	327.000,00

ÖDENEK CETVELİ - A (TL)

KURUMSAL SINIFLANDIRMA				FONKSİYONEL SINIFLANDIRMA				F.T	EKONOMİK SINIFLANDIRMA		AÇIKLAMA	2023 YILI BÜTÇE ÖDENEĞİ
I	II	III	IV	I	II	III	IV	I	II			
46	35	1	33	6	2	0	483			KÜLTÜRPARK YENİLEME FAALİYETLERİ	1.000.000,00	
46	35	1	33	6	2	0	483	5		MAHALLİ İDARELER	1.000.000,00	
46	35	1	33	6	2	0	483	5	6	SERMAYE GİDERLERİ	1.000.000,00	
46	35	1	33	6	2	0	483	5	6	7	GAYRİMENKUL BÜYÜK ONARIM GİDERLERİ	1.000.000,00
46	35	1	33	6	2	0	503			YEŞİL ALTYAPININ KORUNMASI VE YAYGINLAŞTIRILMASI FAALİYETLERİ	1.500.000,00	
46	35	1	33	6	2	0	503	5		MAHALLİ İDARELER	1.500.000,00	
46	35	1	33	6	2	0	503	5	6	SERMAYE GİDERLERİ	1.500.000,00	
46	35	1	33	6	2	0	503	5	6	5	GAYRİMENKUL SERMAYE ÜRETİM GİDERLERİ	1.500.000,00
46	35	1	33	6	2	0	553			YAPI MÜHENDİSLİĞİ FAALİYETLERİNİN YÜRÜTÜLMESİ	8.923.000,00	
46	35	1	33	6	2	0	553	5		MAHALLİ İDARELER	8.923.000,00	
46	35	1	33	6	2	0	553	5	1	PERSONEL GİDERLERİ	6.235.000,00	
46	35	1	33	6	2	0	553	5	1	1	MEMURLAR	2.454.000,00
46	35	1	33	6	2	0	553	5	1	2	SÖZLEŞMELİ PERSONEL	3.771.000,00
46	35	1	33	6	2	0	553	5	1	4	GEÇİCİ PERSONEL	10.000,00
46	35	1	33	6	2	0	553	5	2	SOSYAL GÜVENLİK KURUMLARINA DEVLET PRİMİ GİDERLERİ	889.000,00	
46	35	1	33	6	2	0	553	5	2	1	MEMURLAR	256.000,00
46	35	1	33	6	2	0	553	5	2	2	SÖZLEŞMELİ PERSONEL	633.000,00
46	35	1	33	6	2	0	553	5	3	MAL VE HİZMET ALIM GİDERLERİ	697.000,00	
46	35	1	33	6	2	0	553	5	3	2	TÜKETİME YÖNELİK MAL VE MALZEME ALIMLARI	32.000,00
46	35	1	33	6	2	0	553	5	3	3	YOLLUKLAR	75.000,00
46	35	1	33	6	2	0	553	5	3	5	HİZMET ALIMLARI	550.000,00
46	35	1	33	6	2	0	553	5	3	6	TEMSİL VE TANITMA GİDERLERİ	10.000,00
46	35	1	33	6	2	0	553	5	3	7	MENKUL MAL,GAYRİMADDİ HAK ALIM, BAKIM VE ONARIM GİDERLERİ	30.000,00
46	35	1	33	6	2	0	553	5	6	SERMAYE GİDERLERİ	1.102.000,00	
46	35	1	33	6	2	0	553	5	6	1	MAMUL MAL ALIMLARI	2.000,00
46	35	1	33	6	2	0	553	5	6	3	GAYRİ MADDİ HAK ALIMLARI	100.000,00
46	35	1	33	6	2	0	553	5	6	5	GAYRİMENKUL SERMAYE ÜRETİM GİDERLERİ	500.000,00
46	35	1	33	6	2	0	553	5	6	7	GAYRİMENKUL BÜYÜK ONARIM GİDERLERİ	500.000,00
46	35	1	33	6	2	0	582			İZMİR GENELİNDE PROJELER YAPILMASI FAALİYETLERİ	6.000.000,00	
46	35	1	33	6	2	0	582	5		MAHALLİ İDARELER	6.000.000,00	
46	35	1	33	6	2	0	582	5	6	SERMAYE GİDERLERİ	6.000.000,00	
46	35	1	33	6	2	0	582	5	6	5	GAYRİMENKUL SERMAYE ÜRETİM GİDERLERİ	6.000.000,00
46	35	1	33	6	2	0	583			SÜRDÜRÜLEBİLİRLİK MERKEZİ PROJESİ	3.200.000,00	
46	35	1	33	6	2	0	583	5		MAHALLİ İDARELER	3.200.000,00	
46	35	1	33	6	2	0	583	5	3	MAL VE HİZMET ALIM GİDERLERİ	1.200.000,00	
46	35	1	33	6	2	0	583	5	3	2	TÜKETİME YÖNELİK MAL VE MALZEME ALIMLARI	200.000,00
46	35	1	33	6	2	0	583	5	3	5	HİZMET ALIMLARI	500.000,00
46	35	1	33	6	2	0	583	5	3	6	TEMSİL VE TANITMA GİDERLERİ	400.000,00
46	35	1	33	6	2	0	583	5	3	7	MENKUL MAL,GAYRİMADDİ HAK ALIM, BAKIM VE ONARIM GİDERLERİ	100.000,00
46	35	1	33	6	2	0	583	5	6	SERMAYE GİDERLERİ	2.000.000,00	
46	35	1	33	6	2	0	583	5	6	5	GAYRİMENKUL SERMAYE ÜRETİM GİDERLERİ	2.000.000,00
46	35	1	33	6	2	0	585			URLA İNTERAKTİF ŞARAP VE BAĞCILIK KÜLTÜR SANAT MERKEZİ FAALİYETLERİ	700.000,00	
46	35	1	33	6	2	0	585	5		MAHALLİ İDARELER	700.000,00	
46	35	1	33	6	2	0	585	5	6	SERMAYE GİDERLERİ	700.000,00	
46	35	1	33	6	2	0	585	5	6	5	GAYRİMENKUL SERMAYE ÜRETİM GİDERLERİ	700.000,00
46	35	1	34							YAPI İŞLERİ DAİRESİ BAŞKANLIĞI	1.317.106.000,00	
46	35	1	34	6						İSKAN VE TOPLUM REFAHI HİZMETLERİ	1.317.106.000,00	
46	35	1	34	6	2					TOPLUM REFAHI HİZMETLERİ	1.317.106.000,00	
46	35	1	34	6	2	0				TOPLUM REFAHI HİZMETLERİ	1.317.106.000,00	
46	35	1	34	6	2	0	0			TOPLUM REFAHI HİZMETLERİ	3.546.000,00	
46	35	1	34	6	2	0	0	5		MAHALLİ İDARELER	3.546.000,00	
46	35	1	34	6	2	0	0	5	1	PERSONEL GİDERLERİ	3.053.000,00	
46	35	1	34	6	2	0	0	5	1	1	MEMURLAR	2.613.000,00
46	35	1	34	6	2	0	0	5	1	2	SÖZLEŞMELİ PERSONEL	430.000,00
46	35	1	34	6	2	0	0	5	1	4	GEÇİCİ PERSONEL	10.000,00
46	35	1	34	6	2	0	0	5	2	SOSYAL GÜVENLİK KURUMLARINA DEVLET PRİMİ GİDERLERİ	396.000,00	
46	35	1	34	6	2	0	0	5	2	1	MEMURLAR	325.000,00
46	35	1	34	6	2	0	0	5	2	2	SÖZLEŞMELİ PERSONEL	71.000,00
46	35	1	34	6	2	0	0	5	3	MAL VE HİZMET ALIM GİDERLERİ	87.000,00	
46	35	1	34	6	2	0	0	5	3	2	TÜKETİME YÖNELİK MAL VE MALZEME ALIMLARI	15.000,00
46	35	1	34	6	2	0	0	5	3	3	YOLLUKLAR	40.000,00
46	35	1	34	6	2	0	0	5	3	4	GÖREV GİDERLERİ	11.000,00
46	35	1	34	6	2	0	0	5	3	5	HİZMET ALIMLARI	21.000,00
46	35	1	34	6	2	0	0	5	6	SERMAYE GİDERLERİ	10.000,00	
46	35	1	34	6	2	0	0	5	6	1	MAMUL MAL ALIMLARI	10.000,00
46	35	1	34	6	2	0	38			ATIK TRANSFER İSTASYONLARININ KURULMASI FAALİYETLERİ	3.000.000,00	
46	35	1	34	6	2	0	38	5		MAHALLİ İDARELER	3.000.000,00	
46	35	1	34	6	2	0	38	5	6	SERMAYE GİDERLERİ	3.000.000,00	
46	35	1	34	6	2	0	38	5	6	5	GAYRİMENKUL SERMAYE ÜRETİM GİDERLERİ	3.000.000,00
46	35	1	34	6	2	0	79			İZMİR OPERA BİNASI	100.000.000,00	
46	35	1	34	6	2	0	79	5		MAHALLİ İDARELER	100.000.000,00	
46	35	1	34	6	2	0	79	5	6	SERMAYE GİDERLERİ	100.000.000,00	
46	35	1	34	6	2	0	79	5	6	5	GAYRİMENKUL SERMAYE ÜRETİM GİDERLERİ	100.000.000,00

ÖDENEK CETVELİ - A (TL)

KURUMSAL SINIFLANDIRMA				FONKSİYONEL SINIFLANDIRMA				F.T	EKONOMİK SINIFLANDIRMA		AÇIKLAMA	2023 YILI BÜTÇE ÖDENEĞİ
I	II	III	IV	I	II	III	IV	I	II			
46	35	1	34	6	2	0	424			YENİ İTFAİYE BİNALARININ YAPILMASI FAALİYETLERİ	5.000.000,00	
46	35	1	34	6	2	0	424	5		MAHALLİ İDARELER	5.000.000,00	
46	35	1	34	6	2	0	424	5	6	SERMAYE GİDERLERİ	5.000.000,00	
46	35	1	34	6	2	0	424	5	6	5	GAYRİMENKUL SERMAYE ÜRETİM GİDERLERİ	5.000.000,00
46	35	1	34	6	2	0	426			YENİ KÜLTÜR-SANAT MERKEZLERİ YAPILMASI FAALİYETLERİ	20.000.000,00	
46	35	1	34	6	2	0	426	5		MAHALLİ İDARELER	20.000.000,00	
46	35	1	34	6	2	0	426	5	6	SERMAYE GİDERLERİ	20.000.000,00	
46	35	1	34	6	2	0	426	5	6	5	GAYRİMENKUL SERMAYE ÜRETİM GİDERLERİ	20.000.000,00
46	35	1	34	6	2	0	439			SPOR TESİSLERİ VE KOMPLEKSLERİ FAALİYETLERİ	30.000.000,00	
46	35	1	34	6	2	0	439	5		MAHALLİ İDARELER	30.000.000,00	
46	35	1	34	6	2	0	439	5	6	SERMAYE GİDERLERİ	30.000.000,00	
46	35	1	34	6	2	0	439	5	6	5	GAYRİMENKUL SERMAYE ÜRETİM GİDERLERİ	30.000.000,00
46	35	1	34	6	2	0	450			ANAHTAR KADIN ÇALIŞMALARI BÜTÜNCÜL HİZMET MERKEZİ YAPILMASI FAALİYETLERİ	3.000.000,00	
46	35	1	34	6	2	0	450	5		MAHALLİ İDARELER	3.000.000,00	
46	35	1	34	6	2	0	450	5	6	SERMAYE GİDERLERİ	3.000.000,00	
46	35	1	34	6	2	0	450	5	6	5	GAYRİMENKUL SERMAYE ÜRETİM GİDERLERİ	3.000.000,00
46	35	1	34	6	2	0	451			GENÇLİK MERKEZLERİ VE ÖĞRENCİ YURLARI KURULMASI FAALİYETLERİ	96.000.000,00	
46	35	1	34	6	2	0	451	5		MAHALLİ İDARELER	96.000.000,00	
46	35	1	34	6	2	0	451	5	6	SERMAYE GİDERLERİ	96.000.000,00	
46	35	1	34	6	2	0	451	5	6	5	GAYRİMENKUL SERMAYE ÜRETİM GİDERLERİ	96.000.000,00
46	35	1	34	6	2	0	480			MODERN, YENİLİKÇİ, TEMALİ YEŞİL ALANLAR OLUŞTURULMASI FAALİYETLERİ	70.000.000,00	
46	35	1	34	6	2	0	480	5		MAHALLİ İDARELER	70.000.000,00	
46	35	1	34	6	2	0	480	5	6	SERMAYE GİDERLERİ	70.000.000,00	
46	35	1	34	6	2	0	480	5	6	7	GAYRİMENKUL BÜYÜK ONARIM GİDERLERİ	70.000.000,00
46	35	1	34	6	2	0	484			ESTETİK, NİTELİKLİ MEYDAN, REFÜJ VE KAVŞAKLARDA YEŞİL ALAN DÜZENLEME FAALİYETLERİ	2.000.000,00	
46	35	1	34	6	2	0	484	5		MAHALLİ İDARELER	2.000.000,00	
46	35	1	34	6	2	0	484	5	6	SERMAYE GİDERLERİ	2.000.000,00	
46	35	1	34	6	2	0	484	5	6	5	GAYRİMENKUL SERMAYE ÜRETİM GİDERLERİ	2.000.000,00
46	35	1	34	6	2	0	528			MASAL EVLERİ YAPIMI VE İŞLETİLMESİ FAALİYETLERİ	21.000.000,00	
46	35	1	34	6	2	0	528	5		MAHALLİ İDARELER	21.000.000,00	
46	35	1	34	6	2	0	528	5	6	SERMAYE GİDERLERİ	21.000.000,00	
46	35	1	34	6	2	0	528	5	6	5	GAYRİMENKUL SERMAYE ÜRETİM GİDERLERİ	21.000.000,00
46	35	1	34	6	2	0	567			İL GENELİNDE AFETLERE KARŞI BAKIM, ONARIM VE GÜÇLENDİRME FAALİYETLERİ	10.000.000,00	
46	35	1	34	6	2	0	567	5		MAHALLİ İDARELER	10.000.000,00	
46	35	1	34	6	2	0	567	5	6	SERMAYE GİDERLERİ	10.000.000,00	
46	35	1	34	6	2	0	567	5	6	7	GAYRİMENKUL BÜYÜK ONARIM GİDERLERİ	10.000.000,00
46	35	1	34	6	2	0	828			İZMİR DOĞAL YAŞAM PARKI 2. ETAP (AKDENİZ AKVARYUMU, ZOOLOJİ MÜZESİ, YENİ KİTA HABİTATLARI) FAALİYETLERİ	10.000.000,00	
46	35	1	34	6	2	0	828	5		MAHALLİ İDARELER	10.000.000,00	
46	35	1	34	6	2	0	828	5	6	SERMAYE GİDERLERİ	10.000.000,00	
46	35	1	34	6	2	0	828	5	6	5	GAYRİMENKUL SERMAYE ÜRETİM GİDERLERİ	10.000.000,00
46	35	1	34	6	2	0	911			SEBZE HAL TESİSLERİNİN YAPIMI FAALİYETLERİ	25.000.000,00	
46	35	1	34	6	2	0	911	5		MAHALLİ İDARELER	25.000.000,00	
46	35	1	34	6	2	0	911	5	6	SERMAYE GİDERLERİ	25.000.000,00	
46	35	1	34	6	2	0	911	5	6	5	GAYRİMENKUL SERMAYE ÜRETİM GİDERLERİ	25.000.000,00
46	35	1	34	6	2	0	925			MAKİNE VE ELEKTRİK YAPIM İŞLERİ FAALİYETLERİNİN YÜRÜTÜLMESİ	20.121.000,00	
46	35	1	34	6	2	0	925	5		MAHALLİ İDARELER	20.121.000,00	
46	35	1	34	6	2	0	925	5	1	PERSONEL GİDERLERİ	8.621.000,00	
46	35	1	34	6	2	0	925	5	1	1	MEMURLAR	6.271.000,00
46	35	1	34	6	2	0	925	5	1	2	SÖZLEŞMELİ PERSONEL	2.350.000,00
46	35	1	34	6	2	0	925	5	2	SOSYAL GÜVENLİK KURUMLARINA DEVLET PRİMİ GİDERLERİ	1.103.000,00	
46	35	1	34	6	2	0	925	5	2	1	MEMURLAR	700.000,00
46	35	1	34	6	2	0	925	5	2	2	SÖZLEŞMELİ PERSONEL	403.000,00
46	35	1	34	6	2	0	925	5	3	MAL VE HİZMET ALIM GİDERLERİ	1.287.000,00	
46	35	1	34	6	2	0	925	5	3	2	TÜKETİME YÖNELİK MAL VE MALZEME ALIMLARI	93.000,00
46	35	1	34	6	2	0	925	5	3	3	YOLLUKLAR	40.000,00
46	35	1	34	6	2	0	925	5	3	4	GÖREV GİDERLERİ	915.000,00
46	35	1	34	6	2	0	925	5	3	5	HİZMET ALIMLARI	29.000,00
46	35	1	34	6	2	0	925	5	3	7	MENKUL MAL,GAYRİMADDİ HAK ALIM, BAKIM VE ONARIM GİDERLERİ	10.000,00
46	35	1	34	6	2	0	925	5	3	8	GAYRİMENKUL MAL BAKIM VE ONARIM GİDERLERİ	200.000,00
46	35	1	34	6	2	0	925	5	6	SERMAYE GİDERLERİ	9.110.000,00	
46	35	1	34	6	2	0	925	5	6	7	GAYRİMENKUL BÜYÜK ONARIM GİDERLERİ	9.110.000,00
46	35	1	36							MUHTARLIK İŞLERİ DAİRESİ BAŞKANLIĞI	151.142.000,00	
46	35	1	36	1						GENEL KAMU HİZMETLERİ	151.142.000,00	
46	35	1	36	1	9					SINIFLANDIRMAYA GİRMİYEN GENEL KAMU HİZMETLERİ	151.142.000,00	
46	35	1	36	1	9	0				SINIFLANDIRMAYA GİRMİYEN GENEL KAMU HİZMETLERİ	800.000,00	
46	35	1	36	1	9	0	0			SINIFLANDIRMAYA GİRMİYEN GENEL KAMU HİZMETLERİ	800.000,00	
46	35	1	36	1	9	0	0	5		MAHALLİ İDARELER	800.000,00	
46	35	1	36	1	9	0	0	5	1	PERSONEL GİDERLERİ	800.000,00	
46	35	1	36	1	9	0	0	5	1	1	MEMURLAR	800.000,00
46	35	1	36	1	9	9				SINIFLANDIRMAYA GİRMİYEN GENEL KAMU HİZMETLERİ	150.342.000,00	
46	35	1	36	1	9	9	0			SINIFLANDIRMAYA GİRMİYEN GENEL KAMU HİZMETLERİ	144.952.000,00	

ÖDENEK CETVELİ - A (TL)

KURUMSAL SINIFLANDIRMA				FONKSİYONEL SINIFLANDIRMA				F.T	EKONOMİK SINIFLANDIRMA		AÇIKLAMA	2023 YILI BÜTÇE ÖDENEĞİ
I	II	III	IV	I	II	III	IV	I	II			
46	35	1	37	4	4	3	550	5	3		MAL VE HİZMET ALIM GİDERLERİ	445.000,00
46	35	1	37	4	4	3	550	5	3	2	TÜKETİME YÖNELİK MAL VE MALZEME ALIMLARI	38.000,00
46	35	1	37	4	4	3	550	5	3	3	YOLLUKLAR	37.000,00
46	35	1	37	4	4	3	550	5	3	4	GÖREV GİDERLERİ	225.000,00
46	35	1	37	4	4	3	550	5	3	5	HİZMET ALIMLARI	111.000,00
46	35	1	37	4	4	3	550	5	3	6	TEMSİL VE TANITMA GİDERLERİ	10.000,00
46	35	1	37	4	4	3	550	5	3	7	MENKUL MAL,GAYRİMADDİ HAK ALIM, BAKIM VE ONARIM GİDERLERİ	24.000,00
46	35	1	37	4	4	3	550	5	6		SERMAYE GİDERLERİ	228.000,00
46	35	1	37	4	4	3	550	5	6	1	MAMUL MAL ALIMLARI	208.000,00
46	35	1	37	4	4	3	550	5	6	3	GAYRİ MADDİ HAK ALIMLARI	20.000,00
46	35	1	37	4	4	3	551				ARAŞTIRMA PLANLAMA BİLGİ SİSTEMLERİ HİZMETLERİNİN YÜRÜTÜLMESİ	35.002.000,00
46	35	1	37	4	4	3	551	5			MAHALLİ İDARELER	35.002.000,00
46	35	1	37	4	4	3	551	5	1		PERSONEL GİDERLERİ	3.622.000,00
46	35	1	37	4	4	3	551	5	1	1	MEMURLAR	3.554.000,00
46	35	1	37	4	4	3	551	5	1	4	GEÇİCİ PERSONEL	68.000,00
46	35	1	37	4	4	3	551	5	2		SOSYAL GÜVENLİK KURUMLARINA DEVLET PRİMİ GİDERLERİ	413.000,00
46	35	1	37	4	4	3	551	5	2	1	MEMURLAR	413.000,00
46	35	1	37	4	4	3	551	5	3		MAL VE HİZMET ALIM GİDERLERİ	30.151.000,00
46	35	1	37	4	4	3	551	5	3	2	TÜKETİME YÖNELİK MAL VE MALZEME ALIMLARI	65.000,00
46	35	1	37	4	4	3	551	5	3	3	YOLLUKLAR	38.000,00
46	35	1	37	4	4	3	551	5	3	5	HİZMET ALIMLARI	30.018.000,00
46	35	1	37	4	4	3	551	5	3	6	TEMSİL VE TANITMA GİDERLERİ	5.000,00
46	35	1	37	4	4	3	551	5	3	7	MENKUL MAL,GAYRİMADDİ HAK ALIM, BAKIM VE ONARIM GİDERLERİ	25.000,00
46	35	1	37	4	4	3	551	5	6		SERMAYE GİDERLERİ	816.000,00
46	35	1	37	4	4	3	551	5	6	1	MAMUL MAL ALIMLARI	216.000,00
46	35	1	37	4	4	3	551	5	6	3	GAYRİ MADDİ HAK ALIMLARI	600.000,00
46	35	1	37	4	4	3	552				REVİZYON YENİLEME PLANLARI HİZMETLERİNİN YÜRÜTÜLMESİ	1.898.000,00
46	35	1	37	4	4	3	552	5			MAHALLİ İDARELER	1.898.000,00
46	35	1	37	4	4	3	552	5	1		PERSONEL GİDERLERİ	1.040.000,00
46	35	1	37	4	4	3	552	5	1	1	MEMURLAR	1.029.000,00
46	35	1	37	4	4	3	552	5	1	4	GEÇİCİ PERSONEL	11.000,00
46	35	1	37	4	4	3	552	5	2		SOSYAL GÜVENLİK KURUMLARINA DEVLET PRİMİ GİDERLERİ	118.000,00
46	35	1	37	4	4	3	552	5	2	1	MEMURLAR	118.000,00
46	35	1	37	4	4	3	552	5	3		MAL VE HİZMET ALIM GİDERLERİ	480.000,00
46	35	1	37	4	4	3	552	5	3	2	TÜKETİME YÖNELİK MAL VE MALZEME ALIMLARI	70.000,00
46	35	1	37	4	4	3	552	5	3	3	YOLLUKLAR	61.000,00
46	35	1	37	4	4	3	552	5	3	4	GÖREV GİDERLERİ	190.000,00
46	35	1	37	4	4	3	552	5	3	5	HİZMET ALIMLARI	124.000,00
46	35	1	37	4	4	3	552	5	3	6	TEMSİL VE TANITMA GİDERLERİ	7.000,00
46	35	1	37	4	4	3	552	5	3	7	MENKUL MAL,GAYRİMADDİ HAK ALIM, BAKIM VE ONARIM GİDERLERİ	28.000,00
46	35	1	37	4	4	3	552	5	6		SERMAYE GİDERLERİ	260.000,00
46	35	1	37	4	4	3	552	5	6	1	MAMUL MAL ALIMLARI	200.000,00
46	35	1	37	4	4	3	552	5	6	3	GAYRİ MADDİ HAK ALIMLARI	60.000,00
46	35	1	37	4	4	3	814				UYGULAMA İMAR PLANLAMA FAALİYETLERİNİN YÜRÜTÜLMESİ	6.491.000,00
46	35	1	37	4	4	3	814	5			MAHALLİ İDARELER	6.491.000,00
46	35	1	37	4	4	3	814	5	1		PERSONEL GİDERLERİ	5.298.000,00
46	35	1	37	4	4	3	814	5	1	1	MEMURLAR	5.247.000,00
46	35	1	37	4	4	3	814	5	1	4	GEÇİCİ PERSONEL	51.000,00
46	35	1	37	4	4	3	814	5	2		SOSYAL GÜVENLİK KURUMLARINA DEVLET PRİMİ GİDERLERİ	549.000,00
46	35	1	37	4	4	3	814	5	2	1	MEMURLAR	549.000,00
46	35	1	37	4	4	3	814	5	3		MAL VE HİZMET ALIM GİDERLERİ	478.000,00
46	35	1	37	4	4	3	814	5	3	2	TÜKETİME YÖNELİK MAL VE MALZEME ALIMLARI	121.000,00
46	35	1	37	4	4	3	814	5	3	3	YOLLUKLAR	53.000,00
46	35	1	37	4	4	3	814	5	3	4	GÖREV GİDERLERİ	200.000,00
46	35	1	37	4	4	3	814	5	3	5	HİZMET ALIMLARI	67.000,00
46	35	1	37	4	4	3	814	5	3	6	TEMSİL VE TANITMA GİDERLERİ	10.000,00
46	35	1	37	4	4	3	814	5	3	7	MENKUL MAL,GAYRİMADDİ HAK ALIM, BAKIM VE ONARIM GİDERLERİ	27.000,00
46	35	1	37	4	4	3	814	5	6		SERMAYE GİDERLERİ	166.000,00
46	35	1	37	4	4	3	814	5	6	1	MAMUL MAL ALIMLARI	166.000,00
46	35	1	37	4	4	3	859				ZEMİN İNCELEME FAALİYETLERİNİN YÜRÜTÜLMESİ	3.063.000,00
46	35	1	37	4	4	3	859	5			MAHALLİ İDARELER	3.063.000,00
46	35	1	37	4	4	3	859	5	1		PERSONEL GİDERLERİ	1.719.000,00
46	35	1	37	4	4	3	859	5	1	1	MEMURLAR	1.719.000,00
46	35	1	37	4	4	3	859	5	2		SOSYAL GÜVENLİK KURUMLARINA DEVLET PRİMİ GİDERLERİ	218.000,00
46	35	1	37	4	4	3	859	5	2	1	MEMURLAR	218.000,00
46	35	1	37	4	4	3	859	5	3		MAL VE HİZMET ALIM GİDERLERİ	126.000,00
46	35	1	37	4	4	3	859	5	3	2	TÜKETİME YÖNELİK MAL VE MALZEME ALIMLARI	20.000,00
46	35	1	37	4	4	3	859	5	3	3	YOLLUKLAR	40.000,00
46	35	1	37	4	4	3	859	5	3	5	HİZMET ALIMLARI	10.000,00
46	35	1	37	4	4	3	859	5	3	6	TEMSİL VE TANITMA GİDERLERİ	10.000,00
46	35	1	37	4	4	3	859	5	3	7	MENKUL MAL,GAYRİMADDİ HAK ALIM, BAKIM VE ONARIM GİDERLERİ	46.000,00
46	35	1	37	4	4	3	859	5	6		SERMAYE GİDERLERİ	1.000.000,00
46	35	1	37	4	4	3	859	5	6	5	GAYRİMENKUL SERMAYE ÜRETİM GİDERLERİ	1.000.000,00

ÖDENEK CETVELİ - A (TL)

KURUMSAL SINIFLANDIRMA				FONKSİYONEL SINIFLANDIRMA				F.T	EKONOMİK SINIFLANDIRMA		AÇIKLAMA	2023 YILI BÜTÇE ÖDENEĞİ
I	II	III	IV	I	II	III	IV	I	II			
46	35	1	38	10	7	0	219			KENTSEL OLANAKLARA ERIŞİMİ KISITLI KADINLARA YÖNELİK GEZİ FAALİYETLERİ	1.450.000,00	
46	35	1	38	10	7	0	219	5		MAHALLİ İDARELER	1.450.000,00	
46	35	1	38	10	7	0	219	5	3	MAL VE HİZMET ALIM GİDERLERİ	1.450.000,00	
46	35	1	38	10	7	0	219	5	3	TÜKETİME YÖNELİK MAL VE MALZEME ALIMLARI	1.000.000,00	
46	35	1	38	10	7	0	219	5	3	5	HİZMET ALIMLARI	450.000,00
46	35	1	38	10	7	0	528			MASAL EVLERİ YAPIMI VE İŞLETİLMESİ FAALİYETLERİ	9.786.000,00	
46	35	1	38	10	7	0	528	5		MAHALLİ İDARELER	9.786.000,00	
46	35	1	38	10	7	0	528	5	3	MAL VE HİZMET ALIM GİDERLERİ	9.086.000,00	
46	35	1	38	10	7	0	528	5	3	2	TÜKETİME YÖNELİK MAL VE MALZEME ALIMLARI	4.586.000,00
46	35	1	38	10	7	0	528	5	3	5	HİZMET ALIMLARI	2.500.000,00
46	35	1	38	10	7	0	528	5	3	6	TEMSİL VE TANITMA GİDERLERİ	1.500.000,00
46	35	1	38	10	7	0	528	5	3	7	MENKUL MAL,GAYRİMADDİ HAK ALIM, BAKIM VE ONARIM GİDERLERİ	400.000,00
46	35	1	38	10	7	0	528	5	3	8	GAYRİMENKUL MAL BAKIM VE ONARIM GİDERLERİ	100.000,00
46	35	1	38	10	7	0	528	5	6	SERMAYE GİDERLERİ	700.000,00	
46	35	1	38	10	7	0	528	5	6	1	MAMUL MAL ALIMLARI	700.000,00
46	35	1	38	10	7	0	566			KENTSEL ADALET VE EŞİTLİK HİZMETLERİNİN YÜRÜTÜLMESİ	10.765.000,00	
46	35	1	38	10	7	0	566	5		MAHALLİ İDARELER	10.765.000,00	
46	35	1	38	10	7	0	566	5	1	PERSONEL GİDERLERİ	1.715.000,00	
46	35	1	38	10	7	0	566	5	1	1	MEMURLAR	1.715.000,00
46	35	1	38	10	7	0	566	5	2	SOSYAL GÜVENLİK KURUMLARINA DEVLET PRİMİ GİDERLERİ	153.000,00	
46	35	1	38	10	7	0	566	5	2	1	MEMURLAR	153.000,00
46	35	1	38	10	7	0	566	5	3	MAL VE HİZMET ALIM GİDERLERİ	7.897.000,00	
46	35	1	38	10	7	0	566	5	3	2	TÜKETİME YÖNELİK MAL VE MALZEME ALIMLARI	1.925.000,00
46	35	1	38	10	7	0	566	5	3	3	YOLLUKLAR	70.000,00
46	35	1	38	10	7	0	566	5	3	4	GÖREV GİDERLERİ	10.000,00
46	35	1	38	10	7	0	566	5	3	5	HİZMET ALIMLARI	3.256.000,00
46	35	1	38	10	7	0	566	5	3	6	TEMSİL VE TANITMA GİDERLERİ	2.000.000,00
46	35	1	38	10	7	0	566	5	3	7	MENKUL MAL,GAYRİMADDİ HAK ALIM, BAKIM VE ONARIM GİDERLERİ	566.000,00
46	35	1	38	10	7	0	566	5	3	8	GAYRİMENKUL MAL BAKIM VE ONARIM GİDERLERİ	70.000,00
46	35	1	38	10	7	0	566	5	6	SERMAYE GİDERLERİ	1.000.000,00	
46	35	1	38	10	7	0	566	5	6	1	MAMUL MAL ALIMLARI	750.000,00
46	35	1	38	10	7	0	566	5	6	7	GAYRİMENKUL BÜYÜK ONARIM GİDERLERİ	250.000,00
46	35	1	38	10	7	0	575			ÇOCUK BELEDİYESİ FAALİYETLERİNİN YÜRÜTÜLMESİ	34.635.000,00	
46	35	1	38	10	7	0	575	5		MAHALLİ İDARELER	34.635.000,00	
46	35	1	38	10	7	0	575	5	1	PERSONEL GİDERLERİ	9.692.000,00	
46	35	1	38	10	7	0	575	5	1	1	MEMURLAR	6.085.000,00
46	35	1	38	10	7	0	575	5	1	2	SÖZLEŞMELİ PERSONEL	2.311.000,00
46	35	1	38	10	7	0	575	5	1	3	İŞÇİLER	1.276.000,00
46	35	1	38	10	7	0	575	5	1	4	GEÇİCİ PERSONEL	20.000,00
46	35	1	38	10	7	0	575	5	2	SOSYAL GÜVENLİK KURUMLARINA DEVLET PRİMİ GİDERLERİ	1.314.000,00	
46	35	1	38	10	7	0	575	5	2	1	MEMURLAR	718.000,00
46	35	1	38	10	7	0	575	5	2	2	SÖZLEŞMELİ PERSONEL	428.000,00
46	35	1	38	10	7	0	575	5	2	3	İŞÇİLER	168.000,00
46	35	1	38	10	7	0	575	5	3	MAL VE HİZMET ALIM GİDERLERİ	21.874.000,00	
46	35	1	38	10	7	0	575	5	3	2	TÜKETİME YÖNELİK MAL VE MALZEME ALIMLARI	10.660.000,00
46	35	1	38	10	7	0	575	5	3	3	YOLLUKLAR	100.000,00
46	35	1	38	10	7	0	575	5	3	4	GÖREV GİDERLERİ	27.000,00
46	35	1	38	10	7	0	575	5	3	5	HİZMET ALIMLARI	4.522.000,00
46	35	1	38	10	7	0	575	5	3	6	TEMSİL VE TANITMA GİDERLERİ	2.500.000,00
46	35	1	38	10	7	0	575	5	3	7	MENKUL MAL,GAYRİMADDİ HAK ALIM, BAKIM VE ONARIM GİDERLERİ	3.615.000,00
46	35	1	38	10	7	0	575	5	3	8	GAYRİMENKUL MAL BAKIM VE ONARIM GİDERLERİ	450.000,00
46	35	1	38	10	7	0	575	5	5	CARİ TRANSFERLER	5.000,00	
46	35	1	38	10	7	0	575	5	5	1	GÖREV ZARARLARI	5.000,00
46	35	1	38	10	7	0	575	5	6	SERMAYE GİDERLERİ	1.750.000,00	
46	35	1	38	10	7	0	575	5	6	1	MAMUL MAL ALIMLARI	1.250.000,00
46	35	1	38	10	7	0	575	5	6	5	GAYRİMENKUL SERMAYE ÜRETİM GİDERLERİ	500.000,00
46	35	1	38	10	7	0	610			GENÇLİK ÇALIŞMALARI FAALİYETLERİNİN YÜRÜTÜLMESİ	5.893.000,00	
46	35	1	38	10	7	0	610	5		MAHALLİ İDARELER	5.893.000,00	
46	35	1	38	10	7	0	610	5	3	MAL VE HİZMET ALIM GİDERLERİ	5.603.000,00	
46	35	1	38	10	7	0	610	5	3	2	TÜKETİME YÖNELİK MAL VE MALZEME ALIMLARI	621.000,00
46	35	1	38	10	7	0	610	5	3	3	YOLLUKLAR	23.000,00
46	35	1	38	10	7	0	610	5	3	4	GÖREV GİDERLERİ	1.000,00
46	35	1	38	10	7	0	610	5	3	5	HİZMET ALIMLARI	2.668.000,00
46	35	1	38	10	7	0	610	5	3	6	TEMSİL VE TANITMA GİDERLERİ	1.500.000,00
46	35	1	38	10	7	0	610	5	3	7	MENKUL MAL,GAYRİMADDİ HAK ALIM, BAKIM VE ONARIM GİDERLERİ	790.000,00
46	35	1	38	10	7	0	610	5	5	CARİ TRANSFERLER	290.000,00	
46	35	1	38	10	7	0	610	5	5	4	HANE HALKINA YAPILAN TRANSFERLER	250.000,00
46	35	1	38	10	7	0	610	5	5	6	YURTDIŞINA YAPILAN TRANSFERLER	40.000,00
46	35	1	38	10	7	0	611			EBEVEYNLERE YÖNELİK FAALİYETLERİN YÜRÜTÜLMESİ	6.500.000,00	
46	35	1	38	10	7	0	611	5		MAHALLİ İDARELER	6.500.000,00	
46	35	1	38	10	7	0	611	5	3	MAL VE HİZMET ALIM GİDERLERİ	6.500.000,00	
46	35	1	38	10	7	0	611	5	3	2	TÜKETİME YÖNELİK MAL VE MALZEME ALIMLARI	500.000,00
46	35	1	38	10	7	0	611	5	3	5	HİZMET ALIMLARI	2.000.000,00
46	35	1	38	10	7	0	611	5	3	6	TEMSİL VE TANITMA GİDERLERİ	4.000.000,00

ÖDENEK CETVELİ - A (TL)

KURUMSAL SINIFLANDIRMA				FONKSİYONEL SINIFLANDIRMA				F.T.	EKONOMİK SINIFLANDIRMA		AÇIKLAMA	2023 YILI BÜTÇE ÖDENEĞİ
I	II	III	IV	I	II	III	IV	I	II			
46	35	1	39	3	2	0	821	5	2	SOSYAL GÜVENLİK KURUMLARINA DEVLET PRİMİ GİDERLERİ	1.005.000,00	
46	35	1	39	3	2	0	821	5	2	1	MEMURLAR	728.000,00
46	35	1	39	3	2	0	821	5	2	2	SÖZLEŞMELİ PERSONEL	187.000,00
46	35	1	39	3	2	0	821	5	2	3	İŞÇİLER	90.000,00
46	35	1	39	3	2	0	821	5	3	MAL VE HİZMET ALIM GİDERLERİ	1.188.000,00	
46	35	1	39	3	2	0	821	5	3	2	TÜKETİME YÖNELİK MAL VE MALZEME ALIMLARI	495.000,00
46	35	1	39	3	2	0	821	5	3	3	YOLLUKLAR	318.000,00
46	35	1	39	3	2	0	821	5	3	4	GÖREV GİDERLERİ	50.000,00
46	35	1	39	3	2	0	821	5	3	5	HİZMET ALIMLARI	100.000,00
46	35	1	39	3	2	0	821	5	3	7	MENKUL MAL,GAYRİMADDİ HAK ALIM, BAKIM VE ONARIM GİDERLERİ	225.000,00
46	35	1	39	3	2	0	821	5	6	SERMAYE GİDERLERİ	200.000,00	
46	35	1	39	3	2	0	821	5	6	1	MAMUL MAL ALIMLARI	200.000,00
46	35	1	39	3	2	0	824			İTFAİYE EĞİTİM FAALİYETLERİNİN YÜRÜTÜLMESİ	14.158.000,00	
46	35	1	39	3	2	0	824	5		MAHALLİ İDARELER	14.158.000,00	
46	35	1	39	3	2	0	824	5	1	PERSONEL GİDERLERİ	6.799.000,00	
46	35	1	39	3	2	0	824	5	1	1	MEMURLAR	5.765.000,00
46	35	1	39	3	2	0	824	5	1	4	GEÇİCİ PERSONEL	1.034.000,00
46	35	1	39	3	2	0	824	5	2	SOSYAL GÜVENLİK KURUMLARINA DEVLET PRİMİ GİDERLERİ	553.000,00	
46	35	1	39	3	2	0	824	5	2	1	MEMURLAR	553.000,00
46	35	1	39	3	2	0	824	5	3	MAL VE HİZMET ALIM GİDERLERİ	4.028.000,00	
46	35	1	39	3	2	0	824	5	3	2	TÜKETİME YÖNELİK MAL VE MALZEME ALIMLARI	1.986.000,00
46	35	1	39	3	2	0	824	5	3	3	YOLLUKLAR	120.000,00
46	35	1	39	3	2	0	824	5	3	5	HİZMET ALIMLARI	580.000,00
46	35	1	39	3	2	0	824	5	3	6	TEMSİL VE TANITMA GİDERLERİ	24.000,00
46	35	1	39	3	2	0	824	5	3	7	MENKUL MAL,GAYRİMADDİ HAK ALIM, BAKIM VE ONARIM GİDERLERİ	1.294.000,00
46	35	1	39	3	2	0	824	5	3	8	GAYRİMENKUL MAL BAKIM VE ONARIM GİDERLERİ	24.000,00
46	35	1	39	3	2	0	824	5	5	CARİ TRANSFERLER	10.000,00	
46	35	1	39	3	2	0	824	5	5	1	GÖREV ZARARLARI	10.000,00
46	35	1	39	3	2	0	824	5	6	SERMAYE GİDERLERİ	2.768.000,00	
46	35	1	39	3	2	0	824	5	6	1	MAMUL MAL ALIMLARI	1.768.000,00
46	35	1	39	3	2	0	824	5	6	5	GAYRİMENKUL SERMAYE ÜRETİM GİDERLERİ	1.000.000,00
46	35	1	39	3	2	0	963			İTFAİYE PLANLAMA VE DESTEK HİZMETLERİNİN YÜRÜTÜLMESİ	14.388.000,00	
46	35	1	39	3	2	0	963	5		MAHALLİ İDARELER	14.388.000,00	
46	35	1	39	3	2	0	963	5	1	PERSONEL GİDERLERİ	6.462.000,00	
46	35	1	39	3	2	0	963	5	1	1	MEMURLAR	4.096.000,00
46	35	1	39	3	2	0	963	5	1	3	İŞÇİLER	2.366.000,00
46	35	1	39	3	2	0	963	5	2	SOSYAL GÜVENLİK KURUMLARINA DEVLET PRİMİ GİDERLERİ	707.000,00	
46	35	1	39	3	2	0	963	5	2	1	MEMURLAR	367.000,00
46	35	1	39	3	2	0	963	5	2	3	İŞÇİLER	340.000,00
46	35	1	39	3	2	0	963	5	3	MAL VE HİZMET ALIM GİDERLERİ	4.019.000,00	
46	35	1	39	3	2	0	963	5	3	2	TÜKETİME YÖNELİK MAL VE MALZEME ALIMLARI	891.000,00
46	35	1	39	3	2	0	963	5	3	3	YOLLUKLAR	68.000,00
46	35	1	39	3	2	0	963	5	3	4	GÖREV GİDERLERİ	390.000,00
46	35	1	39	3	2	0	963	5	3	5	HİZMET ALIMLARI	276.000,00
46	35	1	39	3	2	0	963	5	3	6	TEMSİL VE TANITMA GİDERLERİ	600.000,00
46	35	1	39	3	2	0	963	5	3	7	MENKUL MAL,GAYRİMADDİ HAK ALIM, BAKIM VE ONARIM GİDERLERİ	1.607.000,00
46	35	1	39	3	2	0	963	5	3	8	GAYRİMENKUL MAL BAKIM VE ONARIM GİDERLERİ	187.000,00
46	35	1	39	3	2	0	963	5	6	SERMAYE GİDERLERİ	3.200.000,00	
46	35	1	39	3	2	0	963	5	6	1	MAMUL MAL ALIMLARI	600.000,00
46	35	1	39	3	2	0	963	5	6	5	GAYRİMENKUL SERMAYE ÜRETİM GİDERLERİ	1.100.000,00
46	35	1	39	3	2	0	963	5	6	7	GAYRİMENKUL BÜYÜK ONARIM GİDERLERİ	1.500.000,00
46	35	1	40							KÜLTÜR VE SANAT DAİRESİ BAŞKANLIĞI	270.279.000,00	
46	35	1	40	8						DİNLENME,KÜLTÜR VE DİN HİZMETLERİ	270.279.000,00	
46	35	1	40	8	2					KÜLTÜR HİZMETLERİ	270.279.000,00	
46	35	1	40	8	2	0				KÜLTÜR HİZMETLERİ	270.279.000,00	
46	35	1	40	8	2	0	181			SİNEMA GÖSTERİM FAALİYETLERİ	6.000.000,00	
46	35	1	40	8	2	0	181	5		MAHALLİ İDARELER	6.000.000,00	
46	35	1	40	8	2	0	181	5	3	MAL VE HİZMET ALIM GİDERLERİ	6.000.000,00	
46	35	1	40	8	2	0	181	5	3	5	HİZMET ALIMLARI	6.000.000,00
46	35	1	40	8	2	0	183			KÜLTÜR VE SANAT YARIŞMALARINI FAALİYETLERİ	900.000,00	
46	35	1	40	8	2	0	183	5		MAHALLİ İDARELER	900.000,00	
46	35	1	40	8	2	0	183	5	3	MAL VE HİZMET ALIM GİDERLERİ	900.000,00	
46	35	1	40	8	2	0	183	5	3	4	GÖREV GİDERLERİ	300.000,00
46	35	1	40	8	2	0	183	5	3	5	HİZMET ALIMLARI	600.000,00
46	35	1	40	8	2	0	186			FESTİVALLER VE BİENAL FAALİYETLERİ	15.507.000,00	
46	35	1	40	8	2	0	186	5		MAHALLİ İDARELER	15.507.000,00	
46	35	1	40	8	2	0	186	5	3	MAL VE HİZMET ALIM GİDERLERİ	15.507.000,00	
46	35	1	40	8	2	0	186	5	3	2	TÜKETİME YÖNELİK MAL VE MALZEME ALIMLARI	70.000,00
46	35	1	40	8	2	0	186	5	3	4	GÖREV GİDERLERİ	38.000,00
46	35	1	40	8	2	0	186	5	3	5	HİZMET ALIMLARI	15.304.000,00
46	35	1	40	8	2	0	186	5	3	6	TEMSİL VE TANITMA GİDERLERİ	95.000,00
46	35	1	40	8	2	0	187			SERGI FAALİYETLERİ	2.000.000,00	
46	35	1	40	8	2	0	187	5		MAHALLİ İDARELER	2.000.000,00	
46	35	1	40	8	2	0	187	5	3	MAL VE HİZMET ALIM GİDERLERİ	2.000.000,00	
46	35	1	40	8	2	0	187	5	3	5	HİZMET ALIMLARI	2.000.000,00

ÖDENEK CETVELİ - A (TL)

KURUMSAL SINIFLANDIRMA				FONKSİYONEL SINIFLANDIRMA				F.T	EKONOMİK SINIFLANDIRMA		AÇIKLAMA	2023 YILI BÜTÇE ÖDENEĞİ
I	II	III	IV	I	II	III	IV	I	II			
46	35	1	40	8	2	0	918	5	5		CARİ TRANSFERLER	5.000,00
46	35	1	40	8	2	0	918	5	5	4	HANE HALKINA YAPILAN TRANSFERLER	5.000,00
46	35	1	40	8	2	0	918	5	6		SERMAYE GİDERLERİ	2.240.000,00
46	35	1	40	8	2	0	918	5	6	1	MAMUL MAL ALIMLARI	790.000,00
46	35	1	40	8	2	0	918	5	6	2	MENKUL SERMAYE ÜRETİM GİDERLERİ	5.000,00
46	35	1	40	8	2	0	918	5	6	5	GAYRİMENKUL SERMAYE ÜRETİM GİDERLERİ	5.000,00
46	35	1	40	8	2	0	918	5	6	7	GAYRİMENKUL BÜYÜK ONARIM GİDERLERİ	1.440.000,00
46	35	1	40	8	2	0	984				KÜLTÜR PARK FAALİYETLERİNİN YÜRÜTÜLMESİ	13.475.000,00
46	35	1	40	8	2	0	984	5			MAHALLİ İDARELER	13.475.000,00
46	35	1	40	8	2	0	984	5	1		PERSONEL GİDERLERİ	4.177.000,00
46	35	1	40	8	2	0	984	5	1	1	MEMURLAR	4.167.000,00
46	35	1	40	8	2	0	984	5	1	4	GEÇİCİ PERSONEL	10.000,00
46	35	1	40	8	2	0	984	5	2		SOSYAL GÜVENLİK KURUMLARINA DEVLET PRİMİ GİDERLERİ	505.000,00
46	35	1	40	8	2	0	984	5	2	1	MEMURLAR	505.000,00
46	35	1	40	8	2	0	984	5	3		MAL VE HİZMET ALIM GİDERLERİ	7.493.000,00
46	35	1	40	8	2	0	984	5	3	2	TÜKETİME YÖNELİK MAL VE MALZEME ALIMLARI	4.988.000,00
46	35	1	40	8	2	0	984	5	3	3	YOLLUKLAR	10.000,00
46	35	1	40	8	2	0	984	5	3	4	GÖREV GİDERLERİ	20.000,00
46	35	1	40	8	2	0	984	5	3	5	HİZMET ALIMLARI	1.138.000,00
46	35	1	40	8	2	0	984	5	3	6	TEMSİL VE TANITMA GİDERLERİ	15.000,00
46	35	1	40	8	2	0	984	5	3	7	MENKUL MAL,GAYRİMADDİ HAK ALIM, BAKIM VE ONARIM GİDERLERİ	1.172.000,00
46	35	1	40	8	2	0	984	5	3	8	GAYRİMENKUL MAL BAKIM VE ONARIM GİDERLERİ	150.000,00
46	35	1	40	8	2	0	984	5	6		SERMAYE GİDERLERİ	1.300.000,00
46	35	1	40	8	2	0	984	5	6	1	MAMUL MAL ALIMLARI	700.000,00
46	35	1	40	8	2	0	984	5	6	7	GAYRİMENKUL BÜYÜK ONARIM GİDERLERİ	600.000,00
46	35	1	41								SATINALMA DAİRESİ BAŞKANLIĞI	1.000.578.000,00
46	35	1	41	1							GENEL KAMU HİZMETLERİ	1.000.578.000,00
46	35	1	41	1	1						YASAMA VE YÜRÜTME ORGANLARI, FİNANSAL VE MALİ İŞLER,DIŞİŞLERİ HİZMETLERİ	983.350.000,00
46	35	1	41	1	1	2					FİNANSAL VE MALİ İŞLER VE HİZMETLERİ	983.350.000,00
46	35	1	41	1	1	2	0				FİNANSAL VE MALİ İŞLER VE HİZMETLERİ	981.350.000,00
46	35	1	41	1	1	2	0	5			MAHALLİ İDARELER	981.350.000,00
46	35	1	41	1	1	2	0	5	1		PERSONEL GİDERLERİ	921.000,00
46	35	1	41	1	1	2	0	5	1	1	MEMURLAR	911.000,00
46	35	1	41	1	1	2	0	5	1	4	GEÇİCİ PERSONEL	10.000,00
46	35	1	41	1	1	2	0	5	2		SOSYAL GÜVENLİK KURUMLARINA DEVLET PRİMİ GİDERLERİ	89.000,00
46	35	1	41	1	1	2	0	5	2	1	MEMURLAR	89.000,00
46	35	1	41	1	1	2	0	5	3		MAL VE HİZMET ALIM GİDERLERİ	185.272.000,00
46	35	1	41	1	1	2	0	5	3	2	TÜKETİME YÖNELİK MAL VE MALZEME ALIMLARI	20.000,00
46	35	1	41	1	1	2	0	5	3	3	YOLLUKLAR	27.000,00
46	35	1	41	1	1	2	0	5	3	4	GÖREV GİDERLERİ	45.000.000,00
46	35	1	41	1	1	2	0	5	3	5	HİZMET ALIMLARI	140.175.000,00
46	35	1	41	1	1	2	0	5	3	6	TEMSİL VE TANITMA GİDERLERİ	20.000,00
46	35	1	41	1	1	2	0	5	3	7	MENKUL MAL,GAYRİMADDİ HAK ALIM, BAKIM VE ONARIM GİDERLERİ	30.000,00
46	35	1	41	1	1	2	0	5	4		FAİZ GİDERLERİ	795.068.000,00
46	35	1	41	1	1	2	0	5	4	2	DİĞER İÇ BORÇ FAİZ GİDERLERİ	350.068.000,00
46	35	1	41	1	1	2	0	5	4	3	DIŞ BORÇ FAİZ GİDERLERİ	445.000.000,00
46	35	1	41	1	1	2	382				ULUSLARARASI KREDİ DERECELENDİRME KURULUŞLARINDAN KREDİ DERECELENDİRME NOTU ALINMASI FAALİYETLERİ	2.000.000,00
46	35	1	41	1	1	2	382	5			MAHALLİ İDARELER	2.000.000,00
46	35	1	41	1	1	2	382	5	3		MAL VE HİZMET ALIM GİDERLERİ	2.000.000,00
46	35	1	41	1	1	2	382	5	3	5	HİZMET ALIMLARI	2.000.000,00
46	35	1	41	1	3						GENEL HİZMETLER	17.228.000,00
46	35	1	41	1	3	9					DİĞER GENEL HİZMETLER	17.228.000,00
46	35	1	41	1	3	9	0				DİĞER GENEL HİZMETLER	17.228.000,00
46	35	1	41	1	3	9	0	5			MAHALLİ İDARELER	17.228.000,00
46	35	1	41	1	3	9	0	5	1		PERSONEL GİDERLERİ	10.502.000,00
46	35	1	41	1	3	9	0	5	1	1	MEMURLAR	8.475.000,00
46	35	1	41	1	3	9	0	5	1	2	SÖZLEŞMELİ PERSONEL	1.997.000,00
46	35	1	41	1	3	9	0	5	1	4	GEÇİCİ PERSONEL	30.000,00
46	35	1	41	1	3	9	0	5	2		SOSYAL GÜVENLİK KURUMLARINA DEVLET PRİMİ GİDERLERİ	1.420.000,00
46	35	1	41	1	3	9	0	5	2	1	MEMURLAR	1.085.000,00
46	35	1	41	1	3	9	0	5	2	2	SÖZLEŞMELİ PERSONEL	335.000,00
46	35	1	41	1	3	9	0	5	3		MAL VE HİZMET ALIM GİDERLERİ	5.156.000,00
46	35	1	41	1	3	9	0	5	3	2	TÜKETİME YÖNELİK MAL VE MALZEME ALIMLARI	124.000,00
46	35	1	41	1	3	9	0	5	3	3	YOLLUKLAR	72.000,00
46	35	1	41	1	3	9	0	5	3	5	HİZMET ALIMLARI	4.469.000,00
46	35	1	41	1	3	9	0	5	3	7	MENKUL MAL,GAYRİMADDİ HAK ALIM, BAKIM VE ONARIM GİDERLERİ	476.000,00
46	35	1	41	1	3	9	0	5	3	8	GAYRİMENKUL MAL BAKIM VE ONARIM GİDERLERİ	15.000,00
46	35	1	41	1	3	9	0	5	6		SERMAYE GİDERLERİ	150.000,00
46	35	1	41	1	3	9	0	5	6	1	MAMUL MAL ALIMLARI	150.000,00

ÖDENEK CETVELİ - A (TL)

KURUMSAL SINIFLANDIRMA				FONKSİYONEL SINIFLANDIRMA				F.T	EKONOMİK SINIFLANDIRMA		AÇIKLAMA	2023 YILI BÜTÇE ÖDENEĞİ
I	II	III	IV	I	II	III	IV	I	II			
46	35	1	42	4	5	2	511	5	3	5	HİZMET ALIMLARI	56.875.000,00
46	35	1	42	4	5	2	511	5	3	6	TEMSİL VE TANITMA GİDERLERİ	500.000,00
46	35	1	42	4	5	2	511	5	3	7	MENKUL MAL,GAYRİMADDİ HAK ALIM, BAKIM VE ONARIM GİDERLERİ	2.300.000,00
46	35	1	42	4	5	2	511	5	3	8	GAYRİMENKUL MAL BAKIM VE ONARIM GİDERLERİ	350.000,00
46	35	1	42	4	5	2	511	5	3	9	TEDAVİ VE CENAZE GİDERLERİ	10.000,00
46	35	1	42	4	5	2	511	5	6		SERMAYE GİDERLERİ	18.910.000,00
46	35	1	42	4	5	2	511	5	6	1	MAMUL MAL ALIMLARI	690.000,00
46	35	1	42	4	5	2	511	5	6	3	GAYRİ MADDİ HAK ALIMLARI	5.020.000,00
46	35	1	42	4	5	2	511	5	6	5	GAYRİMENKUL SERMAYE ÜRETİM GİDERLERİ	6.500.000,00
46	35	1	42	4	5	2	511	5	6	7	GAYRİMENKUL BÜYÜK ONARIM GİDERLERİ	6.700.000,00
46	35	1	42	4	5	2	517				TRAFİK EĞİTİM PARKLARININ YAYGINLAŞTIRILMASI FAALİYETLERİ	3.550.000,00
46	35	1	42	4	5	2	517	5			MAHALLİ İDARELER	3.550.000,00
46	35	1	42	4	5	2	517	5	3		MAL VE HİZMET ALIM GİDERLERİ	450.000,00
46	35	1	42	4	5	2	517	5	3	2	TÜKETİME YÖNELİK MAL VE MALZEME ALIMLARI	300.000,00
46	35	1	42	4	5	2	517	5	3	6	TEMSİL VE TANITMA GİDERLERİ	100.000,00
46	35	1	42	4	5	2	517	5	3	8	GAYRİMENKUL MAL BAKIM VE ONARIM GİDERLERİ	50.000,00
46	35	1	42	4	5	2	517	5	6		SERMAYE GİDERLERİ	3.100.000,00
46	35	1	42	4	5	2	517	5	6	1	MAMUL MAL ALIMLARI	100.000,00
46	35	1	42	4	5	2	517	5	6	5	GAYRİMENKUL SERMAYE ÜRETİM GİDERLERİ	3.000.000,00
46	35	1	42	4	5	4					SUYOLU TAŞIMACILIĞI İŞLETME İŞLERİ VE HİZMETLERİ	647.196.000,00
46	35	1	42	4	5	4	220				GEMİ FİLOSUNUN GÜÇLENDİRİLMESİ FAALİYETLERİ	30.000.000,00
46	35	1	42	4	5	4	220	7			DIŞ PROJE KREDİLERİ	30.000.000,00
46	35	1	42	4	5	4	220	7	6		SERMAYE GİDERLERİ	30.000.000,00
46	35	1	42	4	5	4	220	7	6	4	GAYRİMENKUL ALIMLARI VE KAMULAŞTIRMASI	30.000.000,00
46	35	1	42	4	5	4	464				DENİZ ULAŞIM HİZMETLERİNİN YÜRÜTÜLMESİ	617.196.000,00
46	35	1	42	4	5	4	464	5			MAHALLİ İDARELER	617.196.000,00
46	35	1	42	4	5	4	464	5	1		PERSONEL GİDERLERİ	3.367.000,00
46	35	1	42	4	5	4	464	5	1	1	MEMURLAR	2.201.000,00
46	35	1	42	4	5	4	464	5	1	2	SÖZLEŞMELİ PERSONEL	401.000,00
46	35	1	42	4	5	4	464	5	1	3	İŞÇİLER	755.000,00
46	35	1	42	4	5	4	464	5	1	4	GEÇİCİ PERSONEL	10.000,00
46	35	1	42	4	5	4	464	5	2		SOSYAL GÜVENLİK KURUMLARINA DEVLET PRİMİ GİDERLERİ	446.000,00
46	35	1	42	4	5	4	464	5	2	1	MEMURLAR	261.000,00
46	35	1	42	4	5	4	464	5	2	2	SÖZLEŞMELİ PERSONEL	67.000,00
46	35	1	42	4	5	4	464	5	2	3	İŞÇİLER	118.000,00
46	35	1	42	4	5	4	464	5	3		MAL VE HİZMET ALIM GİDERLERİ	5.203.000,00
46	35	1	42	4	5	4	464	5	3	2	TÜKETİME YÖNELİK MAL VE MALZEME ALIMLARI	30.000,00
46	35	1	42	4	5	4	464	5	3	3	YOLLUKLAR	250.000,00
46	35	1	42	4	5	4	464	5	3	4	GÖREV GİDERLERİ	30.000,00
46	35	1	42	4	5	4	464	5	3	5	HİZMET ALIMLARI	4.610.000,00
46	35	1	42	4	5	4	464	5	3	6	TEMSİL VE TANITMA GİDERLERİ	200.000,00
46	35	1	42	4	5	4	464	5	3	7	MENKUL MAL,GAYRİMADDİ HAK ALIM, BAKIM VE ONARIM GİDERLERİ	78.000,00
46	35	1	42	4	5	4	464	5	3	9	TEDAVİ VE CENAZE GİDERLERİ	5.000,00
46	35	1	42	4	5	4	464	5	6		SERMAYE GİDERLERİ	608.180.000,00
46	35	1	42	4	5	4	464	5	6	1	MAMUL MAL ALIMLARI	1.180.000,00
46	35	1	42	4	5	4	464	5	6	5	GAYRİMENKUL SERMAYE ÜRETİM GİDERLERİ	607.000.000,00
46	35	1	42	4	5	9					SINIFLANDIRMAYA GİRMİYEN ULAŞTIRMA HİZMETLERİ	4.672.000,00
46	35	1	42	4	5	9	0				SINIFLANDIRMAYA GİRMİYEN ULAŞTIRMA HİZMETLERİ	4.672.000,00
46	35	1	42	4	5	9	0	5			MAHALLİ İDARELER	4.672.000,00
46	35	1	42	4	5	9	0	5	1		PERSONEL GİDERLERİ	3.539.000,00
46	35	1	42	4	5	9	0	5	1	1	MEMURLAR	3.539.000,00
46	35	1	42	4	5	9	0	5	2		SOSYAL GÜVENLİK KURUMLARINA DEVLET PRİMİ GİDERLERİ	447.000,00
46	35	1	42	4	5	9	0	5	2	1	MEMURLAR	447.000,00
46	35	1	42	4	5	9	0	5	3		MAL VE HİZMET ALIM GİDERLERİ	686.000,00
46	35	1	42	4	5	9	0	5	3	2	TÜKETİME YÖNELİK MAL VE MALZEME ALIMLARI	22.000,00
46	35	1	42	4	5	9	0	5	3	3	YOLLUKLAR	80.000,00
46	35	1	42	4	5	9	0	5	3	4	GÖREV GİDERLERİ	351.000,00
46	35	1	42	4	5	9	0	5	3	5	HİZMET ALIMLARI	93.000,00
46	35	1	42	4	5	9	0	5	3	6	TEMSİL VE TANITMA GİDERLERİ	115.000,00
46	35	1	42	4	5	9	0	5	3	7	MENKUL MAL,GAYRİMADDİ HAK ALIM, BAKIM VE ONARIM GİDERLERİ	25.000,00
46	35	1	43								RAYLI SİSTEM DAİRESİ BAŞKANLIĞI	3.384.761.000,00
46	35	1	43	4							EKONOMİK İŞLER VE HİZMETLER	3.384.761.000,00
46	35	1	43	4	5						ULAŞTIRMA HİZMETLERİ	3.384.761.000,00
46	35	1	43	4	5	5					DEMİRYOLU İNŞAATI VE İŞLETME İŞLERİ VE HİZMETLERİ	3.384.761.000,00
46	35	1	43	4	5	5	0				DEMİRYOLU İNŞAATI VE İŞLETME İŞLERİ VE HİZMETLERİ	5.453.000,00
46	35	1	43	4	5	5	0	5			MAHALLİ İDARELER	5.453.000,00
46	35	1	43	4	5	5	0	5	1		PERSONEL GİDERLERİ	4.754.000,00
46	35	1	43	4	5	5	0	5	1	1	MEMURLAR	4.754.000,00
46	35	1	43	4	5	5	0	5	2		SOSYAL GÜVENLİK KURUMLARINA DEVLET PRİMİ GİDERLERİ	568.000,00
46	35	1	43	4	5	5	0	5	2	1	MEMURLAR	568.000,00
46	35	1	43	4	5	5	0	5	3		MAL VE HİZMET ALIM GİDERLERİ	131.000,00
46	35	1	43	4	5	5	0	5	3	2	TÜKETİME YÖNELİK MAL VE MALZEME ALIMLARI	1.000,00
46	35	1	43	4	5	5	0	5	3	3	YOLLUKLAR	95.000,00
46	35	1	43	4	5	5	0	5	3	5	HİZMET ALIMLARI	35.000,00

ÖDENEK CETVELİ - A (TL)

KURUMSAL SINIFLANDIRMA				FONKSİYONEL SINIFLANDIRMA				F.T	EKONOMİK SINIFLANDIRMA		AÇIKLAMA	2023 YILI BÜTÇE ÖDENEĞİ
I	II	III	IV	I	II	III	IV	I	II			
46	35	1	43	4	5	5	223			BANLİYÖ VE RAYLI SİSTEMLER MÜŞAVİRLİK VE PROJE FAALİYETLERİ	50.000.000,00	
46	35	1	43	4	5	5	223	5		MAHALLİ İDARELER	50.000.000,00	
46	35	1	43	4	5	5	223	5	6	SERMAYE GİDERLERİ	50.000.000,00	
46	35	1	43	4	5	5	223	5	6	5	GAYRİMENKUL SERMAYE ÜRETİM GİDERLERİ	50.000.000,00
46	35	1	43	4	5	5	468			BANLİYÖ HİZMETLERİNİN YÜRÜTÜLMESİ	5.235.000,00	
46	35	1	43	4	5	5	468	5		MAHALLİ İDARELER	5.235.000,00	
46	35	1	43	4	5	5	468	5	1	PERSONEL GİDERLERİ	3.913.000,00	
46	35	1	43	4	5	5	468	5	1	1	MEMURLAR	3.354.000,00
46	35	1	43	4	5	5	468	5	1	2	SÖZLEŞMELİ PERSONEL	415.000,00
46	35	1	43	4	5	5	468	5	1	4	GEÇİCİ PERSONEL	144.000,00
46	35	1	43	4	5	5	468	5	2	SOSYAL GÜVENLİK KURUMLARINA DEVLET PRİMİ GİDERLERİ	501.000,00	
46	35	1	43	4	5	5	468	5	2	1	MEMURLAR	430.000,00
46	35	1	43	4	5	5	468	5	2	2	SÖZLEŞMELİ PERSONEL	71.000,00
46	35	1	43	4	5	5	468	5	3	MAL VE HİZMET ALIM GİDERLERİ	791.000,00	
46	35	1	43	4	5	5	468	5	3	2	TÜKETİME YÖNELİK MAL VE MALZEME ALIMLARI	21.000,00
46	35	1	43	4	5	5	468	5	3	3	YOLLUKLAR	180.000,00
46	35	1	43	4	5	5	468	5	3	4	GÖREV GİDERLERİ	40.000,00
46	35	1	43	4	5	5	468	5	3	5	HİZMET ALIMLARI	540.000,00
46	35	1	43	4	5	5	468	5	3	7	MENKUL MAL,GAYRİMADDİ HAK ALIM, BAKIM VE ONARIM GİDERLERİ	10.000,00
46	35	1	43	4	5	5	468	5	6	SERMAYE GİDERLERİ	30.000,00	
46	35	1	43	4	5	5	468	5	6	4	GAYRİMENKUL ALIMLARI VE KAMULAŞTIRMASI	30.000,00
46	35	1	43	4	5	5	469			İZBAN HATTI ÜZERİ KARAYOLU VE YAYA ALT / ÜST GEÇİTLERİ YAPILMASI FAALİYETLERİ	5.000.000,00	
46	35	1	43	4	5	5	469	5		MAHALLİ İDARELER	5.000.000,00	
46	35	1	43	4	5	5	469	5	6	SERMAYE GİDERLERİ	5.000.000,00	
46	35	1	43	4	5	5	469	5	6	5	GAYRİMENKUL SERMAYE ÜRETİM GİDERLERİ	5.000.000,00
46	35	1	43	4	5	5	470			İZMİR BANLİYÖ SİSTEMİNİN GELİŞTİRİLMESİ PROJESİNE İLAVE HATLAR YAPILMASI FAALİYETLERİ	50.000.000,00	
46	35	1	43	4	5	5	470	5		MAHALLİ İDARELER	50.000.000,00	
46	35	1	43	4	5	5	470	5	6	SERMAYE GİDERLERİ	50.000.000,00	
46	35	1	43	4	5	5	470	5	6	5	GAYRİMENKUL SERMAYE ÜRETİM GİDERLERİ	50.000.000,00
46	35	1	43	4	5	5	472			RAYLI SİSTEM HİZMETLERİNİN YÜRÜTÜLMESİ	8.073.000,00	
46	35	1	43	4	5	5	472	5		MAHALLİ İDARELER	8.073.000,00	
46	35	1	43	4	5	5	472	5	1	PERSONEL GİDERLERİ	5.437.000,00	
46	35	1	43	4	5	5	472	5	1	1	MEMURLAR	3.835.000,00
46	35	1	43	4	5	5	472	5	1	2	SÖZLEŞMELİ PERSONEL	1.548.000,00
46	35	1	43	4	5	5	472	5	1	4	GEÇİCİ PERSONEL	54.000,00
46	35	1	43	4	5	5	472	5	2	SOSYAL GÜVENLİK KURUMLARINA DEVLET PRİMİ GİDERLERİ	720.000,00	
46	35	1	43	4	5	5	472	5	2	1	MEMURLAR	466.000,00
46	35	1	43	4	5	5	472	5	2	2	SÖZLEŞMELİ PERSONEL	254.000,00
46	35	1	43	4	5	5	472	5	3	MAL VE HİZMET ALIM GİDERLERİ	1.866.000,00	
46	35	1	43	4	5	5	472	5	3	2	TÜKETİME YÖNELİK MAL VE MALZEME ALIMLARI	11.000,00
46	35	1	43	4	5	5	472	5	3	3	YOLLUKLAR	130.000,00
46	35	1	43	4	5	5	472	5	3	4	GÖREV GİDERLERİ	200.000,00
46	35	1	43	4	5	5	472	5	3	5	HİZMET ALIMLARI	1.515.000,00
46	35	1	43	4	5	5	472	5	3	7	MENKUL MAL,GAYRİMADDİ HAK ALIM, BAKIM VE ONARIM GİDERLERİ	10.000,00
46	35	1	43	4	5	5	472	5	6	SERMAYE GİDERLERİ	50.000,00	
46	35	1	43	4	5	5	472	5	6	4	GAYRİMENKUL ALIMLARI VE KAMULAŞTIRMASI	50.000,00
46	35	1	43	4	5	5	473			TRAMVAY HATLARI YAPIM FAALİYETLERİ	751.000.000,00	
46	35	1	43	4	5	5	473	5		MAHALLİ İDARELER	1.000.000,00	
46	35	1	43	4	5	5	473	5	6	SERMAYE GİDERLERİ	1.000.000,00	
46	35	1	43	4	5	5	473	5	6	5	GAYRİMENKUL SERMAYE ÜRETİM GİDERLERİ	1.000.000,00
46	35	1	43	4	5	5	473	7		DIŞ PROJE KREDİLERİ	750.000.000,00	
46	35	1	43	4	5	5	473	7	6	SERMAYE GİDERLERİ	750.000.000,00	
46	35	1	43	4	5	5	473	7	6	1	MAMUL MAL ALIMLARI	250.000.000,00
46	35	1	43	4	5	5	473	7	6	5	GAYRİMENKUL SERMAYE ÜRETİM GİDERLERİ	500.000.000,00
46	35	1	43	4	5	5	902			HAFİF RAYLI SİSTEM PROJESİ - F.ALTAJ-NARLIDERE KAYMAKAMLIK METROSU YAPIMI FAALİYETLERİ	250.000.000,00	
46	35	1	43	4	5	5	902	7		DIŞ PROJE KREDİLERİ	250.000.000,00	
46	35	1	43	4	5	5	902	7	6	SERMAYE GİDERLERİ	250.000.000,00	
46	35	1	43	4	5	5	902	7	6	5	GAYRİMENKUL SERMAYE ÜRETİM GİDERLERİ	250.000.000,00
46	35	1	43	4	5	5	957			HAFİF RAYLI SİSTEM PROJESİ - ÜÇYOL İST.-DEÜ TINAZTEPE KAMPÜSÜ-BUCA KOOP. METROSU YAPIMI FAALİYETLERİ	1.460.000.000,00	
46	35	1	43	4	5	5	957	7		DIŞ PROJE KREDİLERİ	1.460.000.000,00	
46	35	1	43	4	5	5	957	7	6	SERMAYE GİDERLERİ	1.460.000.000,00	
46	35	1	43	4	5	5	957	7	6	1	MAMUL MAL ALIMLARI	10.000.000,00
46	35	1	43	4	5	5	957	7	6	5	GAYRİMENKUL SERMAYE ÜRETİM GİDERLERİ	1.450.000.000,00
46	35	1	43	4	5	5	976			İZMİR HAFİF RAYLI SİSTEMİ ARAÇ DEPOLAMA TESİSLERİ YAPIM FAALİYETLERİ	800.000.000,00	
46	35	1	43	4	5	5	976	5		MAHALLİ İDARELER	800.000.000,00	
46	35	1	43	4	5	5	976	5	6	SERMAYE GİDERLERİ	800.000.000,00	
46	35	1	43	4	5	5	976	5	6	5	GAYRİMENKUL SERMAYE ÜRETİM GİDERLERİ	800.000.000,00
46	35	1	44							PARK VE BAĞÇELER DAİRESİ BAŞKANLIĞI	858.798.000,00	
46	35	1	44	8						DİNLENME,KÜLTÜR VE DİN HİZMETLERİ	858.798.000,00	
46	35	1	44	8	1					DİNLENME VE SPOR HİZMETLERİ	792.038.000,00	
46	35	1	44	8	1	0				DİNLENME VE SPOR HİZMETLERİ	792.038.000,00	
46	35	1	44	8	1	0	479			GÜNEY ALANLARI BAKIM HİZMETLERİNİN YÜRÜTÜLMESİ	303.985.000,00	

ÖDENEK CETVELİ - A (TL)

KURUMSAL SINIFLANDIRMA				FONKSİYONEL SINIFLANDIRMA				F.T	EKONOMİK SINIFLANDIRMA		AÇIKLAMA	2023 YILI BÜTÇE ÖDENEĞİ
I	II	III	IV	I	II	III	IV	I	II			
46	35	1	44	8	1	0	479	5			MAHALLİ İDARELER	303.985.000,00
46	35	1	44	8	1	0	479	5	1		PERSONEL GİDERLERİ	11.947.000,00
46	35	1	44	8	1	0	479	5	1	1	MEMURLAR	6.938.000,00
46	35	1	44	8	1	0	479	5	1	2	SÖZLEŞMELİ PERSONEL	3.691.000,00
46	35	1	44	8	1	0	479	5	1	3	İŞÇİLER	1.308.000,00
46	35	1	44	8	1	0	479	5	1	4	GEÇİCİ PERSONEL	10.000,00
46	35	1	44	8	1	0	479	5	2		SOSYAL GÜVENLİK KURUMLARINA DEVLET PRİMİ GİDERLERİ	1.612.000,00
46	35	1	44	8	1	0	479	5	2	1	MEMURLAR	766.000,00
46	35	1	44	8	1	0	479	5	2	2	SÖZLEŞMELİ PERSONEL	625.000,00
46	35	1	44	8	1	0	479	5	2	3	İŞÇİLER	221.000,00
46	35	1	44	8	1	0	479	5	3		MAL VE HİZMET ALIM GİDERLERİ	281.774.000,00
46	35	1	44	8	1	0	479	5	3	2	TÜKETİME YÖNELİK MAL VE MALZEME ALIMLARI	84.155.000,00
46	35	1	44	8	1	0	479	5	3	3	YOLLUKLAR	42.000,00
46	35	1	44	8	1	0	479	5	3	4	GÖREV GİDERLERİ	797.000,00
46	35	1	44	8	1	0	479	5	3	5	HİZMET ALIMLARI	195.400.000,00
46	35	1	44	8	1	0	479	5	3	6	TEMSİL VE TANITMA GİDERLERİ	100.000,00
46	35	1	44	8	1	0	479	5	3	7	MENKUL MAL,GAYRİMADDİ HAK ALIM, BAKIM VE ONARIM GİDERLERİ	970.000,00
46	35	1	44	8	1	0	479	5	3	8	GAYRİMENKUL MAL BAKIM VE ONARIM GİDERLERİ	300.000,00
46	35	1	44	8	1	0	479	5	3	9	TEDAVİ VE CENAZE GİDERLERİ	10.000,00
46	35	1	44	8	1	0	479	5	6		SERMAYE GİDERLERİ	8.652.000,00
46	35	1	44	8	1	0	479	5	6	1	MAMUL MAL ALIMLARI	312.000,00
46	35	1	44	8	1	0	479	5	6	2	MENKUL SERMAYE ÜRETİM GİDERLERİ	5.500.000,00
46	35	1	44	8	1	0	479	5	6	5	GAYRİMENKUL SERMAYE ÜRETİM GİDERLERİ	320.000,00
46	35	1	44	8	1	0	479	5	6	7	GAYRİMENKUL BÜYÜK ONARIM GİDERLERİ	2.520.000,00
46	35	1	44	8	1	0	614				KENTSEL VE KIRSAL AÇIK YEŞİL ALANLAR PROJESİ	186.000.000,00
46	35	1	44	8	1	0	614	5			MAHALLİ İDARELER	186.000.000,00
46	35	1	44	8	1	0	614	5	6		SERMAYE GİDERLERİ	186.000.000,00
46	35	1	44	8	1	0	614	5	6	1	MAMUL MAL ALIMLARI	20.000.000,00
46	35	1	44	8	1	0	614	5	6	5	GAYRİMENKUL SERMAYE ÜRETİM GİDERLERİ	121.000.000,00
46	35	1	44	8	1	0	614	5	6	7	GAYRİMENKUL BÜYÜK ONARIM GİDERLERİ	45.000.000,00
46	35	1	44	8	1	0	615				KENT BOSTANI PROJESİ	2.000.000,00
46	35	1	44	8	1	0	615	5			MAHALLİ İDARELER	2.000.000,00
46	35	1	44	8	1	0	615	5	6		SERMAYE GİDERLERİ	2.000.000,00
46	35	1	44	8	1	0	615	5	6	7	GAYRİMENKUL BÜYÜK ONARIM GİDERLERİ	2.000.000,00
46	35	1	44	8	1	0	616				KENTSEL ISI ADASI ETKİSİNİN AZALTILMASI PROJESİ	45.000.000,00
46	35	1	44	8	1	0	616	5			MAHALLİ İDARELER	45.000.000,00
46	35	1	44	8	1	0	616	5	3		MAL VE HİZMET ALIM GİDERLERİ	35.000.000,00
46	35	1	44	8	1	0	616	5	3	2	TÜKETİME YÖNELİK MAL VE MALZEME ALIMLARI	35.000.000,00
46	35	1	44	8	1	0	616	5	6		SERMAYE GİDERLERİ	10.000.000,00
46	35	1	44	8	1	0	616	5	6	7	GAYRİMENKUL BÜYÜK ONARIM GİDERLERİ	10.000.000,00
46	35	1	44	8	1	0	905				KUZEY ALANLARI BAKIM HİZMETLERİNİN YÜRÜTÜLMESİ	156.911.000,00
46	35	1	44	8	1	0	905	5			MAHALLİ İDARELER	156.911.000,00
46	35	1	44	8	1	0	905	5	1		PERSONEL GİDERLERİ	5.974.000,00
46	35	1	44	8	1	0	905	5	1	1	MEMURLAR	5.974.000,00
46	35	1	44	8	1	0	905	5	2		SOSYAL GÜVENLİK KURUMLARINA DEVLET PRİMİ GİDERLERİ	628.000,00
46	35	1	44	8	1	0	905	5	2	1	MEMURLAR	628.000,00
46	35	1	44	8	1	0	905	5	3		MAL VE HİZMET ALIM GİDERLERİ	143.029.000,00
46	35	1	44	8	1	0	905	5	3	2	TÜKETİME YÖNELİK MAL VE MALZEME ALIMLARI	79.435.000,00
46	35	1	44	8	1	0	905	5	3	3	YOLLUKLAR	42.000,00
46	35	1	44	8	1	0	905	5	3	4	GÖREV GİDERLERİ	297.000,00
46	35	1	44	8	1	0	905	5	3	5	HİZMET ALIMLARI	60.150.000,00
46	35	1	44	8	1	0	905	5	3	6	TEMSİL VE TANITMA GİDERLERİ	75.000,00
46	35	1	44	8	1	0	905	5	3	7	MENKUL MAL,GAYRİMADDİ HAK ALIM, BAKIM VE ONARIM GİDERLERİ	2.820.000,00
46	35	1	44	8	1	0	905	5	3	8	GAYRİMENKUL MAL BAKIM VE ONARIM GİDERLERİ	200.000,00
46	35	1	44	8	1	0	905	5	3	9	TEDAVİ VE CENAZE GİDERLERİ	10.000,00
46	35	1	44	8	1	0	905	5	6		SERMAYE GİDERLERİ	7.280.000,00
46	35	1	44	8	1	0	905	5	6	1	MAMUL MAL ALIMLARI	3.080.000,00
46	35	1	44	8	1	0	905	5	6	2	MENKUL SERMAYE ÜRETİM GİDERLERİ	3.000.000,00
46	35	1	44	8	1	0	905	5	6	5	GAYRİMENKUL SERMAYE ÜRETİM GİDERLERİ	370.000,00
46	35	1	44	8	1	0	905	5	6	7	GAYRİMENKUL BÜYÜK ONARIM GİDERLERİ	830.000,00
46	35	1	44	8	1	0	906				YEŞİL ALANLAR YAPIM FAALİYETLERİNİN YÜRÜTÜLMESİ	13.630.000,00
46	35	1	44	8	1	0	906	5			MAHALLİ İDARELER	13.630.000,00
46	35	1	44	8	1	0	906	5	1		PERSONEL GİDERLERİ	6.923.000,00
46	35	1	44	8	1	0	906	5	1	1	MEMURLAR	3.619.000,00
46	35	1	44	8	1	0	906	5	1	2	SÖZLEŞMELİ PERSONEL	3.298.000,00
46	35	1	44	8	1	0	906	5	1	4	GEÇİCİ PERSONEL	6.000,00
46	35	1	44	8	1	0	906	5	2		SOSYAL GÜVENLİK KURUMLARINA DEVLET PRİMİ GİDERLERİ	922.000,00
46	35	1	44	8	1	0	906	5	2	1	MEMURLAR	366.000,00
46	35	1	44	8	1	0	906	5	2	2	SÖZLEŞMELİ PERSONEL	556.000,00
46	35	1	44	8	1	0	906	5	3		MAL VE HİZMET ALIM GİDERLERİ	3.385.000,00
46	35	1	44	8	1	0	906	5	3	2	TÜKETİME YÖNELİK MAL VE MALZEME ALIMLARI	2.070.000,00
46	35	1	44	8	1	0	906	5	3	3	YOLLUKLAR	85.000,00
46	35	1	44	8	1	0	906	5	3	4	GÖREV GİDERLERİ	500.000,00
46	35	1	44	8	1	0	906	5	3	5	HİZMET ALIMLARI	550.000,00
46	35	1	44	8	1	0	906	5	3	7	MENKUL MAL,GAYRİMADDİ HAK ALIM, BAKIM VE ONARIM GİDERLERİ	180.000,00

ÖDENEK CETVELİ - A (TL)

KURUMSAL SINIFLANDIRMA				FONKSİYONEL SINIFLANDIRMA				F.T	EKONOMİK SINIFLANDIRMA		AÇIKLAMA	2023 YILI BÜTÇE ÖDENEĞİ
I	II	III	IV	I	II	III	IV	I	II			
46	35	1	44	8	1	0	906	5	6	SERMAYE GİDERLERİ	2.400.000,00	
46	35	1	44	8	1	0	906	5	6	1	MAMUL MAL ALIMLARI	50.000,00
46	35	1	44	8	1	0	906	5	6	2	MENKUL SERMAYE ÜRETİM GİDERLERİ	350.000,00
46	35	1	44	8	1	0	906	5	6	5	GAYRİMENKUL SERMAYE ÜRETİM GİDERLERİ	2.000.000,00
46	35	1	44	8	1	0	948			AĞAÇLANDIRMA ŞUBE MÜDÜRLÜĞÜ FAALİYETLERİNİN YÜRÜTÜLMESİ	77.683.000,00	
46	35	1	44	8	1	0	948	5		MAHALLİ İDARELER	77.683.000,00	
46	35	1	44	8	1	0	948	5	1	PERSONEL GİDERLERİ	10.941.000,00	
46	35	1	44	8	1	0	948	5	1	1	MEMURLAR	4.830.000,00
46	35	1	44	8	1	0	948	5	1	2	SÖZLEŞMELİ PERSONEL	1.152.000,00
46	35	1	44	8	1	0	948	5	1	3	İŞÇİLER	4.949.000,00
46	35	1	44	8	1	0	948	5	1	4	GEÇİCİ PERSONEL	10.000,00
46	35	1	44	8	1	0	948	5	2	SOSYAL GÜVENLİK KURUMLARINA DEVLET PRİMİ GİDERLERİ	1.614.000,00	
46	35	1	44	8	1	0	948	5	2	1	MEMURLAR	569.000,00
46	35	1	44	8	1	0	948	5	2	2	SÖZLEŞMELİ PERSONEL	193.000,00
46	35	1	44	8	1	0	948	5	2	3	İŞÇİLER	852.000,00
46	35	1	44	8	1	0	948	5	3	MAL VE HİZMET ALIM GİDERLERİ	22.468.000,00	
46	35	1	44	8	1	0	948	5	3	2	TÜKETİME YÖNELİK MAL VE MALZEME ALIMLARI	13.418.000,00
46	35	1	44	8	1	0	948	5	3	3	YOLLUKLAR	40.000,00
46	35	1	44	8	1	0	948	5	3	4	GÖREV GİDERLERİ	800.000,00
46	35	1	44	8	1	0	948	5	3	5	HİZMET ALIMLARI	1.160.000,00
46	35	1	44	8	1	0	948	5	3	6	TEMSİL VE TANITMA GİDERLERİ	150.000,00
46	35	1	44	8	1	0	948	5	3	7	MENKUL MAL,GAYRİMADDİ HAK ALIM, BAKIM VE ONARIM GİDERLERİ	6.750.000,00
46	35	1	44	8	1	0	948	5	3	8	GAYRİMENKUL MAL BAKIM VE ONARIM GİDERLERİ	150.000,00
46	35	1	44	8	1	0	948	5	6	SERMAYE GİDERLERİ	42.660.000,00	
46	35	1	44	8	1	0	948	5	6	1	MAMUL MAL ALIMLARI	17.050.000,00
46	35	1	44	8	1	0	948	5	6	2	MENKUL SERMAYE ÜRETİM GİDERLERİ	22.750.000,00
46	35	1	44	8	1	0	948	5	6	3	GAYRİ MADDİ HAK ALIMLARI	300.000,00
46	35	1	44	8	1	0	948	5	6	5	GAYRİMENKUL SERMAYE ÜRETİM GİDERLERİ	500.000,00
46	35	1	44	8	1	0	948	5	6	7	GAYRİMENKUL BÜYÜK ONARIM GİDERLERİ	2.060.000,00
46	35	1	44	8	1	0	956			YEŞİL ALAN PLANLAMA PROJE FAALİYETLERİNİN YÜRÜTÜLMESİ	6.829.000,00	
46	35	1	44	8	1	0	956	5		MAHALLİ İDARELER	6.829.000,00	
46	35	1	44	8	1	0	956	5	1	PERSONEL GİDERLERİ	2.740.000,00	
46	35	1	44	8	1	0	956	5	1	1	MEMURLAR	2.734.000,00
46	35	1	44	8	1	0	956	5	1	4	GEÇİCİ PERSONEL	6.000,00
46	35	1	44	8	1	0	956	5	2	SOSYAL GÜVENLİK KURUMLARINA DEVLET PRİMİ GİDERLERİ	337.000,00	
46	35	1	44	8	1	0	956	5	2	1	MEMURLAR	337.000,00
46	35	1	44	8	1	0	956	5	3	MAL VE HİZMET ALIM GİDERLERİ	3.152.000,00	
46	35	1	44	8	1	0	956	5	3	2	TÜKETİME YÖNELİK MAL VE MALZEME ALIMLARI	270.000,00
46	35	1	44	8	1	0	956	5	3	3	YOLLUKLAR	120.000,00
46	35	1	44	8	1	0	956	5	3	4	GÖREV GİDERLERİ	250.000,00
46	35	1	44	8	1	0	956	5	3	5	HİZMET ALIMLARI	1.400.000,00
46	35	1	44	8	1	0	956	5	3	6	TEMSİL VE TANITMA GİDERLERİ	300.000,00
46	35	1	44	8	1	0	956	5	3	7	MENKUL MAL,GAYRİMADDİ HAK ALIM, BAKIM VE ONARIM GİDERLERİ	812.000,00
46	35	1	44	8	1	0	956	5	5	CARİ TRANSFERLER	16.000,00	
46	35	1	44	8	1	0	956	5	5	6	YURTDIŞINA YAPILAN TRANSFERLER	16.000,00
46	35	1	44	8	1	0	956	5	6	SERMAYE GİDERLERİ	584.000,00	
46	35	1	44	8	1	0	956	5	6	1	MAMUL MAL ALIMLARI	184.000,00
46	35	1	44	8	1	0	956	5	6	5	GAYRİMENKUL SERMAYE ÜRETİM GİDERLERİ	400.000,00
46	35	1	44	8	2					KÜLTÜR HİZMETLERİ	66.760.000,00	
46	35	1	44	8	2	0				KÜLTÜR HİZMETLERİ	66.760.000,00	
46	35	1	44	8	2	0	335			İZMİR DOĞAL YAŞAM PARKI HİZMETLERİNİN YÜRÜTÜLMESİ	66.760.000,00	
46	35	1	44	8	2	0	335	5		MAHALLİ İDARELER	66.760.000,00	
46	35	1	44	8	2	0	335	5	1	PERSONEL GİDERLERİ	9.450.000,00	
46	35	1	44	8	2	0	335	5	1	1	MEMURLAR	7.932.000,00
46	35	1	44	8	2	0	335	5	1	2	SÖZLEŞMELİ PERSONEL	721.000,00
46	35	1	44	8	2	0	335	5	1	3	İŞÇİLER	774.000,00
46	35	1	44	8	2	0	335	5	1	4	GEÇİCİ PERSONEL	23.000,00
46	35	1	44	8	2	0	335	5	2	SOSYAL GÜVENLİK KURUMLARINA DEVLET PRİMİ GİDERLERİ	1.093.000,00	
46	35	1	44	8	2	0	335	5	2	1	MEMURLAR	846.000,00
46	35	1	44	8	2	0	335	5	2	2	SÖZLEŞMELİ PERSONEL	123.000,00
46	35	1	44	8	2	0	335	5	2	3	İŞÇİLER	124.000,00
46	35	1	44	8	2	0	335	5	3	MAL VE HİZMET ALIM GİDERLERİ	48.555.000,00	
46	35	1	44	8	2	0	335	5	3	2	TÜKETİME YÖNELİK MAL VE MALZEME ALIMLARI	20.945.000,00
46	35	1	44	8	2	0	335	5	3	3	YOLLUKLAR	114.000,00
46	35	1	44	8	2	0	335	5	3	4	GÖREV GİDERLERİ	299.000,00
46	35	1	44	8	2	0	335	5	3	5	HİZMET ALIMLARI	22.356.000,00
46	35	1	44	8	2	0	335	5	3	6	TEMSİL VE TANITMA GİDERLERİ	600.000,00
46	35	1	44	8	2	0	335	5	3	7	MENKUL MAL,GAYRİMADDİ HAK ALIM, BAKIM VE ONARIM GİDERLERİ	3.241.000,00
46	35	1	44	8	2	0	335	5	3	8	GAYRİMENKUL MAL BAKIM VE ONARIM GİDERLERİ	1.000.000,00
46	35	1	44	8	2	0	335	5	5	CARİ TRANSFERLER	350.000,00	
46	35	1	44	8	2	0	335	5	5	6	YURTDIŞINA YAPILAN TRANSFERLER	350.000,00
46	35	1	44	8	2	0	335	5	6	SERMAYE GİDERLERİ	7.312.000,00	
46	35	1	44	8	2	0	335	5	6	1	MAMUL MAL ALIMLARI	2.075.000,00
46	35	1	44	8	2	0	335	5	6	2	MENKUL SERMAYE ÜRETİM GİDERLERİ	2.050.000,00
46	35	1	44	8	2	0	335	5	6	5	GAYRİMENKUL SERMAYE ÜRETİM GİDERLERİ	1.000.000,00
46	35	1	44	8	2	0	335	5	6	7	GAYRİMENKUL BÜYÜK ONARIM GİDERLERİ	2.187.000,00

ÖDENEK CETVELİ - A (TL)

KURUMSAL SINIFLANDIRMA				FONKSİYONEL SINIFLANDIRMA				F.T	EKONOMİK SINIFLANDIRMA		AÇIKLAMA	2023 YILI BÜTÇE ÖDENEĞİ
I	II	III	IV	I	II	III	IV	I	II			
46	35	1	46	3	9	9	835	5	3		MAL VE HİZMET ALIM GİDERLERİ	404.000,00
46	35	1	46	3	9	9	835	5	3	2	TÜKETİME YÖNELİK MAL VE MALZEME ALIMLARI	150.000,00
46	35	1	46	3	9	9	835	5	3	3	YOLLUKLAR	40.000,00
46	35	1	46	3	9	9	835	5	3	4	GÖREV GİDERLERİ	15.000,00
46	35	1	46	3	9	9	835	5	3	5	HİZMET ALIMLARI	151.000,00
46	35	1	46	3	9	9	835	5	3	6	TEMSİL VE TANITMA GİDERLERİ	3.000,00
46	35	1	46	3	9	9	835	5	3	7	MENKUL MAL,GAYRİMADDİ HAK ALIM, BAKIM VE ONARIM GİDERLERİ	42.000,00
46	35	1	46	3	9	9	835	5	3	8	GAYRİMENKUL MAL BAKIM VE ONARIM GİDERLERİ	3.000,00
46	35	1	46	3	9	9	835	5	6		SERMAYE GİDERLERİ	10.000,00
46	35	1	46	3	9	9	835	5	6	1	MAMUL MAL ALIMLARI	10.000,00
46	35	1	47								KENTSEL DÖNÜŞÜM DAİRESİ BAŞKANLIĞI	68.310.000,00
46	35	1	47	6							İSKAN VE TOPLUM REFAHI HİZMETLERİ	68.310.000,00
46	35	1	47	6	1						İSKAN İŞLERİ VE HİZMETLERİ	68.310.000,00
46	35	1	47	6	1	0					İSKAN İŞLERİ VE HİZMETLERİ	68.310.000,00
46	35	1	47	6	1	0	491				YERİNDE VE UZLAŞMAYA DAYALI KENTSEL DÖNÜŞÜM HİZMETLERİNİN YÜRÜTÜLMESİ	68.310.000,00
46	35	1	47	6	1	0	491	5			MAHALLİ İDARELER	68.310.000,00
46	35	1	47	6	1	0	491	5	1		PERSONEL GİDERLERİ	11.167.000,00
46	35	1	47	6	1	0	491	5	1	1	MEMURLAR	7.395.000,00
46	35	1	47	6	1	0	491	5	1	2	SÖZLEŞMELİ PERSONEL	3.752.000,00
46	35	1	47	6	1	0	491	5	1	4	GEÇİCİ PERSONEL	20.000,00
46	35	1	47	6	1	0	491	5	2		SOSYAL GÜVENLİK KURUMLARINA DEVLET PRİMİ GİDERLERİ	1.420.000,00
46	35	1	47	6	1	0	491	5	2	1	MEMURLAR	787.000,00
46	35	1	47	6	1	0	491	5	2	2	SÖZLEŞMELİ PERSONEL	633.000,00
46	35	1	47	6	1	0	491	5	3		MAL VE HİZMET ALIM GİDERLERİ	1.033.000,00
46	35	1	47	6	1	0	491	5	3	2	TÜKETİME YÖNELİK MAL VE MALZEME ALIMLARI	283.000,00
46	35	1	47	6	1	0	491	5	3	3	YOLLUKLAR	64.000,00
46	35	1	47	6	1	0	491	5	3	4	GÖREV GİDERLERİ	126.000,00
46	35	1	47	6	1	0	491	5	3	5	HİZMET ALIMLARI	347.000,00
46	35	1	47	6	1	0	491	5	3	6	TEMSİL VE TANITMA GİDERLERİ	35.000,00
46	35	1	47	6	1	0	491	5	3	7	MENKUL MAL,GAYRİMADDİ HAK ALIM, BAKIM VE ONARIM GİDERLERİ	169.000,00
46	35	1	47	6	1	0	491	5	3	8	GAYRİMENKUL MAL BAKIM VE ONARIM GİDERLERİ	9.000,00
46	35	1	47	6	1	0	491	5	5		CARİ TRANSFERLER	9.656.000,00
46	35	1	47	6	1	0	491	5	5	4	HANE HALKINA YAPILAN TRANSFERLER	9.656.000,00
46	35	1	47	6	1	0	491	5	6		SERMAYE GİDERLERİ	45.034.000,00
46	35	1	47	6	1	0	491	5	6	1	MAMUL MAL ALIMLARI	11.000,00
46	35	1	47	6	1	0	491	5	6	4	GAYRİMENKUL ALIMLARI VE KAMULAŞTIRMASI	30.000.000,00
46	35	1	47	6	1	0	491	5	6	5	GAYRİMENKUL SERMAYE ÜRETİM GİDERLERİ	15.023.000,00
46	35	1	48								SOSYAL HİZMETLER DAİRESİ BAŞKANLIĞI	761.268.000,00
46	35	1	48	10							SOSYAL GÜVENLİK VE SOSYAL YARDIM HİZMETLERİ	761.268.000,00
46	35	1	48	10	2						YAŞLILIK YARDIMI HİZMETLERİ	73.512.000,00
46	35	1	48	10	2	0					YAŞLILIK YARDIMI HİZMETLERİ	73.512.000,00
46	35	1	48	10	2	0	432				HUZUREVİ HİZMETLERİNİN YÜRÜTÜLMESİ	73.512.000,00
46	35	1	48	10	2	0	432	5			MAHALLİ İDARELER	73.512.000,00
46	35	1	48	10	2	0	432	5	1		PERSONEL GİDERLERİ	15.922.000,00
46	35	1	48	10	2	0	432	5	1	1	MEMURLAR	8.270.000,00
46	35	1	48	10	2	0	432	5	1	2	SÖZLEŞMELİ PERSONEL	6.957.000,00
46	35	1	48	10	2	0	432	5	1	4	GEÇİCİ PERSONEL	695.000,00
46	35	1	48	10	2	0	432	5	2		SOSYAL GÜVENLİK KURUMLARINA DEVLET PRİMİ GİDERLERİ	2.199.000,00
46	35	1	48	10	2	0	432	5	2	1	MEMURLAR	1.052.000,00
46	35	1	48	10	2	0	432	5	2	2	SÖZLEŞMELİ PERSONEL	1.147.000,00
46	35	1	48	10	2	0	432	5	3		MAL VE HİZMET ALIM GİDERLERİ	53.361.000,00
46	35	1	48	10	2	0	432	5	3	2	TÜKETİME YÖNELİK MAL VE MALZEME ALIMLARI	10.380.000,00
46	35	1	48	10	2	0	432	5	3	3	YOLLUKLAR	25.000,00
46	35	1	48	10	2	0	432	5	3	4	GÖREV GİDERLERİ	70.000,00
46	35	1	48	10	2	0	432	5	3	5	HİZMET ALIMLARI	40.051.000,00
46	35	1	48	10	2	0	432	5	3	6	TEMSİL VE TANITMA GİDERLERİ	650.000,00
46	35	1	48	10	2	0	432	5	3	7	MENKUL MAL,GAYRİMADDİ HAK ALIM, BAKIM VE ONARIM GİDERLERİ	2.115.000,00
46	35	1	48	10	2	0	432	5	3	8	GAYRİMENKUL MAL BAKIM VE ONARIM GİDERLERİ	20.000,00
46	35	1	48	10	2	0	432	5	3	9	TEDAVİ VE CENAZE GİDERLERİ	50.000,00
46	35	1	48	10	2	0	432	5	5		CARİ TRANSFERLER	680.000,00
46	35	1	48	10	2	0	432	5	5	1	GÖREV ZARARLARI	30.000,00
46	35	1	48	10	2	0	432	5	5	4	HANE HALKINA YAPILAN TRANSFERLER	650.000,00
46	35	1	48	10	2	0	432	5	6		SERMAYE GİDERLERİ	1.350.000,00
46	35	1	48	10	2	0	432	5	6	1	MAMUL MAL ALIMLARI	1.350.000,00
46	35	1	48	10	7						SOSYAL GÜVENLİĞİ BULUNMAYANLARA SAĞLANAN HİZMETLER	687.756.000,00
46	35	1	48	10	7	0					SOSYAL GÜVENLİĞİ BULUNMAYANLARA SAĞLANAN HİZMETLER	687.756.000,00
46	35	1	48	10	7	0	0				SOSYAL GÜVENLİĞİ BULUNMAYANLARA SAĞLANAN HİZMETLER	24.342.000,00
46	35	1	48	10	7	0	0	5			MAHALLİ İDARELER	24.342.000,00
46	35	1	48	10	7	0	0	5	1		PERSONEL GİDERLERİ	4.933.000,00
46	35	1	48	10	7	0	0	5	1	1	MEMURLAR	3.134.000,00
46	35	1	48	10	7	0	0	5	1	2	SÖZLEŞMELİ PERSONEL	1.748.000,00
46	35	1	48	10	7	0	0	5	1	4	GEÇİCİ PERSONEL	51.000,00
46	35	1	48	10	7	0	0	5	2		SOSYAL GÜVENLİK KURUMLARINA DEVLET PRİMİ GİDERLERİ	623.000,00
46	35	1	48	10	7	0	0	5	2	1	MEMURLAR	322.000,00
46	35	1	48	10	7	0	0	5	2	2	SÖZLEŞMELİ PERSONEL	301.000,00

ÖDENEK CETVELİ - A (TL)

KURUMSAL SINIFLANDIRMA				FONKSİYONEL SINIFLANDIRMA				F.T	EKONOMİK SINIFLANDIRMA		AÇIKLAMA	2023 YILI BÜTÇE ÖDENEĞİ
I	II	III	IV	I	II	III	IV		I	II		
46	35	1	48	10	7	0	0	5	3		MAL VE HİZMET ALIM GİDERLERİ	16.154.000,00
46	35	1	48	10	7	0	0	5	3	2	TÜKETİME YÖNELİK MAL VE MALZEME ALIMLARI	775.000,00
46	35	1	48	10	7	0	0	5	3	3	YOLLUKLAR	2.000,00
46	35	1	48	10	7	0	0	5	3	4	GÖREV GİDERLERİ	3.000,00
46	35	1	48	10	7	0	0	5	3	5	HİZMET ALIMLARI	11.102.000,00
46	35	1	48	10	7	0	0	5	3	7	MENKUL MAL,GAYRİMADDİ HAK ALIM, BAKIM VE ONARIM GİDERLERİ	4.182.000,00
46	35	1	48	10	7	0	0	5	3	8	GAYRİMENKUL MAL BAKIM VE ONARIM GİDERLERİ	90.000,00
46	35	1	48	10	7	0	0	5	6		SERMAYE GİDERLERİ	2.632.000,00
46	35	1	48	10	7	0	0	5	6	1	MAMUL MAL ALIMLARI	460.000,00
46	35	1	48	10	7	0	0	5	6	5	GAYRİMENKUL SERMAYE ÜRETİM GİDERLERİ	800.000,00
46	35	1	48	10	7	0	0	5	6	7	GAYRİMENKUL BÜYÜK ONARIM GİDERLERİ	1.372.000,00
46	35	1	48	10	7	0	164				İHTİYAÇ SAHİPLERİNE AYNİ VE NAKDİ YARDIM YAPILMASI FAALİYETLERİ	182.300.000,00
46	35	1	48	10	7	0	164	5			MAHALLİ İDARELER	182.300.000,00
46	35	1	48	10	7	0	164	5	3		MAL VE HİZMET ALIM GİDERLERİ	82.300.000,00
46	35	1	48	10	7	0	164	5	3	2	TÜKETİME YÖNELİK MAL VE MALZEME ALIMLARI	68.200.000,00
46	35	1	48	10	7	0	164	5	3	5	HİZMET ALIMLARI	1.800.000,00
46	35	1	48	10	7	0	164	5	3	6	TEMSİL VE TANITMA GİDERLERİ	7.300.000,00
46	35	1	48	10	7	0	164	5	3	7	MENKUL MAL,GAYRİMADDİ HAK ALIM, BAKIM VE ONARIM GİDERLERİ	5.000.000,00
46	35	1	48	10	7	0	164	5	5		CARİ TRANSFERLER	100.000.000,00
46	35	1	48	10	7	0	164	5	5	4	HANE HALKINA YAPILAN TRANSFERLER	100.000.000,00
46	35	1	48	10	7	0	211				İHTİYAÇ SAHİBİ ÖĞRENCİLERE YARDIM YAPILMASI FAALİYETLERİ	26.176.000,00
46	35	1	48	10	7	0	211	5			MAHALLİ İDARELER	26.176.000,00
46	35	1	48	10	7	0	211	5	3		MAL VE HİZMET ALIM GİDERLERİ	16.176.000,00
46	35	1	48	10	7	0	211	5	3	2	TÜKETİME YÖNELİK MAL VE MALZEME ALIMLARI	15.200.000,00
46	35	1	48	10	7	0	211	5	3	5	HİZMET ALIMLARI	576.000,00
46	35	1	48	10	7	0	211	5	3	7	MENKUL MAL,GAYRİMADDİ HAK ALIM, BAKIM VE ONARIM GİDERLERİ	400.000,00
46	35	1	48	10	7	0	211	5	5		CARİ TRANSFERLER	9.000.000,00
46	35	1	48	10	7	0	211	5	5	4	HANE HALKINA YAPILAN TRANSFERLER	9.000.000,00
46	35	1	48	10	7	0	211	5	6		SERMAYE GİDERLERİ	1.000.000,00
46	35	1	48	10	7	0	211	5	6	1	MAMUL MAL ALIMLARI	1.000.000,00
46	35	1	48	10	7	0	215				KURUMLARA VE ENGELLİ KİŞİLERE MALZEME YARDIMI HİZMETLERİ	7.200.000,00
46	35	1	48	10	7	0	215	5			MAHALLİ İDARELER	7.200.000,00
46	35	1	48	10	7	0	215	5	3		MAL VE HİZMET ALIM GİDERLERİ	5.700.000,00
46	35	1	48	10	7	0	215	5	3	7	MENKUL MAL,GAYRİMADDİ HAK ALIM, BAKIM VE ONARIM GİDERLERİ	700.000,00
46	35	1	48	10	7	0	215	5	3	9	TEDAVİ VE CENAZE GİDERLERİ	5.000.000,00
46	35	1	48	10	7	0	215	5	6		SERMAYE GİDERLERİ	1.500.000,00
46	35	1	48	10	7	0	215	5	6	1	MAMUL MAL ALIMLARI	1.500.000,00
46	35	1	48	10	7	0	388				SOSYAL DESTEK VE YARDIM AMAÇLI YİYECEK,İÇECEK DAĞITIM HİZMETLERİNİN YÜRÜTÜLMESİ	161.842.000,00
46	35	1	48	10	7	0	388	5			MAHALLİ İDARELER	161.842.000,00
46	35	1	48	10	7	0	388	5	1		PERSONEL GİDERLERİ	10.881.000,00
46	35	1	48	10	7	0	388	5	1	1	MEMURLAR	6.790.000,00
46	35	1	48	10	7	0	388	5	1	2	SÖZLEŞMELİ PERSONEL	1.426.000,00
46	35	1	48	10	7	0	388	5	1	3	İŞÇİLER	2.385.000,00
46	35	1	48	10	7	0	388	5	1	4	GEÇİCİ PERSONEL	280.000,00
46	35	1	48	10	7	0	388	5	2		SOSYAL GÜVENLİK KURUMLARINA DEVLET PRİMİ GİDERLERİ	1.449.000,00
46	35	1	48	10	7	0	388	5	2	1	MEMURLAR	816.000,00
46	35	1	48	10	7	0	388	5	2	2	SÖZLEŞMELİ PERSONEL	245.000,00
46	35	1	48	10	7	0	388	5	2	3	İŞÇİLER	388.000,00
46	35	1	48	10	7	0	388	5	3		MAL VE HİZMET ALIM GİDERLERİ	144.855.000,00
46	35	1	48	10	7	0	388	5	3	2	TÜKETİME YÖNELİK MAL VE MALZEME ALIMLARI	99.263.000,00
46	35	1	48	10	7	0	388	5	3	3	YOLLUKLAR	16.000,00
46	35	1	48	10	7	0	388	5	3	4	GÖREV GİDERLERİ	30.000,00
46	35	1	48	10	7	0	388	5	3	5	HİZMET ALIMLARI	39.848.000,00
46	35	1	48	10	7	0	388	5	3	6	TEMSİL VE TANITMA GİDERLERİ	35.000,00
46	35	1	48	10	7	0	388	5	3	7	MENKUL MAL,GAYRİMADDİ HAK ALIM, BAKIM VE ONARIM GİDERLERİ	5.636.000,00
46	35	1	48	10	7	0	388	5	3	8	GAYRİMENKUL MAL BAKIM VE ONARIM GİDERLERİ	24.000,00
46	35	1	48	10	7	0	388	5	3	9	TEDAVİ VE CENAZE GİDERLERİ	3.000,00
46	35	1	48	10	7	0	388	5	6		SERMAYE GİDERLERİ	4.657.000,00
46	35	1	48	10	7	0	388	5	6	1	MAMUL MAL ALIMLARI	3.057.000,00
46	35	1	48	10	7	0	388	5	6	7	GAYRİMENKUL BÜYÜK ONARIM GİDERLERİ	1.600.000,00
46	35	1	48	10	7	0	444				SOSYAL HİZMETLERİN YÜRÜTÜLMESİ	90.677.000,00
46	35	1	48	10	7	0	444	5			MAHALLİ İDARELER	90.677.000,00
46	35	1	48	10	7	0	444	5	1		PERSONEL GİDERLERİ	3.730.000,00
46	35	1	48	10	7	0	444	5	1	1	MEMURLAR	2.986.000,00
46	35	1	48	10	7	0	444	5	1	3	İŞÇİLER	734.000,00
46	35	1	48	10	7	0	444	5	1	4	GEÇİCİ PERSONEL	10.000,00
46	35	1	48	10	7	0	444	5	2		SOSYAL GÜVENLİK KURUMLARINA DEVLET PRİMİ GİDERLERİ	372.000,00
46	35	1	48	10	7	0	444	5	2	1	MEMURLAR	284.000,00
46	35	1	48	10	7	0	444	5	2	3	İŞÇİLER	88.000,00
46	35	1	48	10	7	0	444	5	3		MAL VE HİZMET ALIM GİDERLERİ	86.555.000,00
46	35	1	48	10	7	0	444	5	3	2	TÜKETİME YÖNELİK MAL VE MALZEME ALIMLARI	4.010.000,00
46	35	1	48	10	7	0	444	5	3	3	YOLLUKLAR	10.000,00
46	35	1	48	10	7	0	444	5	3	4	GÖREV GİDERLERİ	20.000,00
46	35	1	48	10	7	0	444	5	3	5	HİZMET ALIMLARI	82.020.000,00
46	35	1	48	10	7	0	444	5	3	6	TEMSİL VE TANITMA GİDERLERİ	5.000,00
46	35	1	48	10	7	0	444	5	3	7	MENKUL MAL,GAYRİMADDİ HAK ALIM, BAKIM VE ONARIM GİDERLERİ	480.000,00
46	35	1	48	10	7	0	444	5	3	8	GAYRİMENKUL MAL BAKIM VE ONARIM GİDERLERİ	10.000,00

ÖDENEK CETVELİ - A (TL)

KURUMSAL SINIFLANDIRMA				FONKSİYONEL SINIFLANDIRMA				F.T.	EKONOMİK SINIFLANDIRMA		AÇIKLAMA	2023 YILI BÜTÇE ÖDENEĞİ
I	II	III	IV	I	II	III	IV	I	II			
46	35	1	48	10	7	0	444	5	6	SERMAYE GİDERLERİ	20.000,00	
46	35	1	48	10	7	0	444	5	6	MAMUL MAL ALIMLARI	20.000,00	
46	35	1	48	10	7	0	572			İHTİYAÇ SAHİBİ VATANDAŞLARA KONAKLAMA HİZMETİ FAALİYETLERİ	2.050.000,00	
46	35	1	48	10	7	0	572	5		MAHALLİ İDARELER	2.050.000,00	
46	35	1	48	10	7	0	572	5	3	MAL VE HİZMET ALIM GİDERLERİ	2.050.000,00	
46	35	1	48	10	7	0	572	5	3	TÜKETİME YÖNELİK MAL VE MALZEME ALIMLARI	800.000,00	
46	35	1	48	10	7	0	572	5	3	HİZMET ALIMLARI	100.000,00	
46	35	1	48	10	7	0	572	5	3	TEMSİL VE TANITMA GİDERLERİ	1.000.000,00	
46	35	1	48	10	7	0	572	5	3	MENKUL MAL,GAYRİMADDİ HAK ALIM, BAKIM VE ONARIM GİDERLERİ	150.000,00	
46	35	1	48	10	7	0	597			ŞEHİT YAKINLARI VE GAZİLER ŞUBE MÜDÜRLÜĞÜ HİZMETLERİNİN YÜRÜTÜLMESİ	4.905.000,00	
46	35	1	48	10	7	0	597	5		MAHALLİ İDARELER	4.905.000,00	
46	35	1	48	10	7	0	597	5	1	PERSONEL GİDERLERİ	1.184.000,00	
46	35	1	48	10	7	0	597	5	1	MEMURLAR	1.184.000,00	
46	35	1	48	10	7	0	597	5	2	SOSYAL GÜVENLİK KURUMLARINA DEVLET PRİMİ GİDERLERİ	111.000,00	
46	35	1	48	10	7	0	597	5	2	MEMURLAR	111.000,00	
46	35	1	48	10	7	0	597	5	3	MAL VE HİZMET ALIM GİDERLERİ	2.670.000,00	
46	35	1	48	10	7	0	597	5	3	TÜKETİME YÖNELİK MAL VE MALZEME ALIMLARI	255.000,00	
46	35	1	48	10	7	0	597	5	3	YOLLUKLAR	5.000,00	
46	35	1	48	10	7	0	597	5	3	HİZMET ALIMLARI	880.000,00	
46	35	1	48	10	7	0	597	5	3	TEMSİL VE TANITMA GİDERLERİ	1.500.000,00	
46	35	1	48	10	7	0	597	5	3	MENKUL MAL,GAYRİMADDİ HAK ALIM, BAKIM VE ONARIM GİDERLERİ	30.000,00	
46	35	1	48	10	7	0	597	5	6	SERMAYE GİDERLERİ	940.000,00	
46	35	1	48	10	7	0	597	5	6	MAMUL MAL ALIMLARI	40.000,00	
46	35	1	48	10	7	0	597	5	6	MENKUL SERMAYE ÜRETİM GİDERLERİ	900.000,00	
46	35	1	48	10	7	0	834			SÜT KUZUSU FAALİYETLERİ	150.100.000,00	
46	35	1	48	10	7	0	834	5		MAHALLİ İDARELER	150.100.000,00	
46	35	1	48	10	7	0	834	5	3	MAL VE HİZMET ALIM GİDERLERİ	150.100.000,00	
46	35	1	48	10	7	0	834	5	3	TÜKETİME YÖNELİK MAL VE MALZEME ALIMLARI	150.000.000,00	
46	35	1	48	10	7	0	834	5	3	TEMSİL VE TANITMA GİDERLERİ	100.000,00	
46	35	1	48	10	7	0	865			SOSYAL YARDIM HİZMETLERİNİN YÜRÜTÜLMESİ	38.164.000,00	
46	35	1	48	10	7	0	865	5		MAHALLİ İDARELER	38.164.000,00	
46	35	1	48	10	7	0	865	5	1	PERSONEL GİDERLERİ	4.430.000,00	
46	35	1	48	10	7	0	865	5	1	MEMURLAR	4.430.000,00	
46	35	1	48	10	7	0	865	5	2	SOSYAL GÜVENLİK KURUMLARINA DEVLET PRİMİ GİDERLERİ	537.000,00	
46	35	1	48	10	7	0	865	5	2	MEMURLAR	537.000,00	
46	35	1	48	10	7	0	865	5	3	MAL VE HİZMET ALIM GİDERLERİ	33.147.000,00	
46	35	1	48	10	7	0	865	5	3	TÜKETİME YÖNELİK MAL VE MALZEME ALIMLARI	777.000,00	
46	35	1	48	10	7	0	865	5	3	YOLLUKLAR	11.000,00	
46	35	1	48	10	7	0	865	5	3	GÖREV GİDERLERİ	23.000,00	
46	35	1	48	10	7	0	865	5	3	HİZMET ALIMLARI	32.185.000,00	
46	35	1	48	10	7	0	865	5	3	MENKUL MAL,GAYRİMADDİ HAK ALIM, BAKIM VE ONARIM GİDERLERİ	151.000,00	
46	35	1	48	10	7	0	865	5	6	SERMAYE GİDERLERİ	50.000,00	
46	35	1	48	10	7	0	865	5	6	MAMUL MAL ALIMLARI	50.000,00	
46	35	1	49							GENÇLİK VE SPOR HİZMETLERİ DAİRESİ BAŞKANLIĞI	147.896.000,00	
46	35	1	49	8						DİNLENME,KÜLTÜR VE DİN HİZMETLERİ	147.896.000,00	
46	35	1	49	8	1					DİNLENME VE SPOR HİZMETLERİ	147.896.000,00	
46	35	1	49	8	1	0				DİNLENME VE SPOR HİZMETLERİ	147.896.000,00	
46	35	1	49	8	1	0	199			AMATÖR SPOR KULÜPLERİNE AYNİ VE NAKDİ YARDIM YAPILMASI FAALİYETLERİ	49.800.000,00	
46	35	1	49	8	1	0	199	5		MAHALLİ İDARELER	49.800.000,00	
46	35	1	49	8	1	0	199	5	3	MAL VE HİZMET ALIM GİDERLERİ	1.000.000,00	
46	35	1	49	8	1	0	199	5	3	TÜKETİME YÖNELİK MAL VE MALZEME ALIMLARI	1.000.000,00	
46	35	1	49	8	1	0	199	5	5	CARİ TRANSFERLER	48.800.000,00	
46	35	1	49	8	1	0	199	5	5	KAR AMACI GÜTMİYEN KURULUŞLARA YAPILAN TRANSFERLER	48.800.000,00	
46	35	1	49	8	1	0	201			OKULLARA SPOR MALZEME DESTEĞİ VERİLMESİ FAALİYETLERİ	10.000.000,00	
46	35	1	49	8	1	0	201	5		MAHALLİ İDARELER	10.000.000,00	
46	35	1	49	8	1	0	201	5	3	MAL VE HİZMET ALIM GİDERLERİ	10.000.000,00	
46	35	1	49	8	1	0	201	5	3	TÜKETİME YÖNELİK MAL VE MALZEME ALIMLARI	10.000.000,00	
46	35	1	49	8	1	0	203			SPORTİF YETENEK TARAMASI VE ÇOCUKLARA, GENÇLERE YÖNELİK SPOR KURSLARI FAALİYETLERİ	2.171.000,00	
46	35	1	49	8	1	0	203	5		MAHALLİ İDARELER	2.171.000,00	
46	35	1	49	8	1	0	203	5	3	MAL VE HİZMET ALIM GİDERLERİ	2.061.000,00	
46	35	1	49	8	1	0	203	5	3	TÜKETİME YÖNELİK MAL VE MALZEME ALIMLARI	2.049.000,00	
46	35	1	49	8	1	0	203	5	6	TEMSİL VE TANITMA GİDERLERİ	12.000,00	
46	35	1	49	8	1	0	203	5	6	SERMAYE GİDERLERİ	110.000,00	
46	35	1	49	8	1	0	203	5	6	MAMUL MAL ALIMLARI	110.000,00	
46	35	1	49	8	1	0	433			GENÇLİK SPOR FAALİYETLERİNİN YÜRÜTÜLMESİ	12.723.000,00	
46	35	1	49	8	1	0	433	5		MAHALLİ İDARELER	12.723.000,00	
46	35	1	49	8	1	0	433	5	1	PERSONEL GİDERLERİ	8.185.000,00	
46	35	1	49	8	1	0	433	5	1	MEMURLAR	6.060.000,00	
46	35	1	49	8	1	0	433	5	1	SÖZLEŞMELİ PERSONEL	1.086.000,00	
46	35	1	49	8	1	0	433	5	1	İŞÇİLER	1.019.000,00	
46	35	1	49	8	1	0	433	5	1	GEÇİCİ PERSONEL	20.000,00	
46	35	1	49	8	1	0	433	5	2	SOSYAL GÜVENLİK KURUMLARINA DEVLET PRİMİ GİDERLERİ	953.000,00	
46	35	1	49	8	1	0	433	5	2	MEMURLAR	671.000,00	
46	35	1	49	8	1	0	433	5	2	SÖZLEŞMELİ PERSONEL	186.000,00	

ÖDENEK CETVELİ - A (TL)

KURUMSAL SINIFLANDIRMA				FONKSİYONEL SINIFLANDIRMA				F.T	EKONOMİK SINIFLANDIRMA		AÇIKLAMA	2023 YILI BÜTÇE ÖDENEĞİ
I	II	III	IV	I	II	III	IV		I	II		
46	35	1	49	8	1	0	954	5	2		SOSYAL GÜVENLİK KURUMLARINA DEVLET PRİMİ GİDERLERİ	120.000,00
46	35	1	49	8	1	0	954	5	2	1	MEMURLAR	120.000,00
46	35	1	49	8	1	0	954	5	3		MAL VE HİZMET ALIM GİDERLERİ	23.430.000,00
46	35	1	49	8	1	0	954	5	3	2	TÜKETİME YÖNELİK MAL VE MALZEME ALIMLARI	126.000,00
46	35	1	49	8	1	0	954	5	3	3	YOLLUKLAR	20.000,00
46	35	1	49	8	1	0	954	5	3	4	GÖREV GİDERLERİ	2.000,00
46	35	1	49	8	1	0	954	5	3	5	HİZMET ALIMLARI	23.222.000,00
46	35	1	49	8	1	0	954	5	3	7	MENKUL MAL,GAYRİMADDİ HAK ALIM, BAKIM VE ONARIM GİDERLERİ	60.000,00
46	35	1	49	8	1	0	954	5	6		SERMAYE GİDERLERİ	20.000,00
46	35	1	49	8	1	0	954	5	6	1	MAMUL MAL ALIMLARI	20.000,00
46	35	1	49	8	1	0	982				OKULLARDA MEVCUT SPOR ALANLARININ İYİLEŞTİRİLMESİ VE SPOR EKİPMANI DESTEĞİ VERİLMESİ FAALİYETLERİ	5.000.000,00
46	35	1	49	8	1	0	982	5			MAHALLİ İDARELER	5.000.000,00
46	35	1	49	8	1	0	982	5	3		MAL VE HİZMET ALIM GİDERLERİ	5.000.000,00
46	35	1	49	8	1	0	982	5	3	2	TÜKETİME YÖNELİK MAL VE MALZEME ALIMLARI	3.000.000,00
46	35	1	49	8	1	0	982	5	3	8	GAYRİMENKUL MAL BAKIM VE ONARIM GİDERLERİ	2.000.000,00
46	35	1	50								MEZARLIKLAR DAİRESİ BAŞKANLIĞI	314.890.000,00
46	35	1	50	1							GENEL KAMU HİZMETLERİ	314.890.000,00
46	35	1	50	1	9						SINIFLANDIRMAYA GİRMEYEN GENEL KAMU HİZMETLERİ	314.890.000,00
46	35	1	50	1	9	9					SINIFLANDIRMAYA GİRMEYEN GENEL KAMU HİZMETLERİ	314.890.000,00
46	35	1	50	1	9	9	838				MEZARLIK PLANLAMA HİZMETLERİNİN YÜRÜTÜLMESİ	2.171.000,00
46	35	1	50	1	9	9	838	5			MAHALLİ İDARELER	2.171.000,00
46	35	1	50	1	9	9	838	5	1		PERSONEL GİDERLERİ	1.255.000,00
46	35	1	50	1	9	9	838	5	1	1	MEMURLAR	1.245.000,00
46	35	1	50	1	9	9	838	5	1	4	GEÇİCİ PERSONEL	10.000,00
46	35	1	50	1	9	9	838	5	2		SOSYAL GÜVENLİK KURUMLARINA DEVLET PRİMİ GİDERLERİ	126.000,00
46	35	1	50	1	9	9	838	5	2	1	MEMURLAR	126.000,00
46	35	1	50	1	9	9	838	5	3		MAL VE HİZMET ALIM GİDERLERİ	780.000,00
46	35	1	50	1	9	9	838	5	3	2	TÜKETİME YÖNELİK MAL VE MALZEME ALIMLARI	450.000,00
46	35	1	50	1	9	9	838	5	3	3	YOLLUKLAR	15.000,00
46	35	1	50	1	9	9	838	5	3	4	GÖREV GİDERLERİ	9.000,00
46	35	1	50	1	9	9	838	5	3	5	HİZMET ALIMLARI	206.000,00
46	35	1	50	1	9	9	838	5	3	7	MENKUL MAL,GAYRİMADDİ HAK ALIM, BAKIM VE ONARIM GİDERLERİ	100.000,00
46	35	1	50	1	9	9	838	5	6		SERMAYE GİDERLERİ	10.000,00
46	35	1	50	1	9	9	838	5	6	1	MAMUL MAL ALIMLARI	10.000,00
46	35	1	50	1	9	9	840				MEZARLIK VE DEFİN HİZMETLERİNİN YÜRÜTÜLMESİ	216.282.000,00
46	35	1	50	1	9	9	840	5			MAHALLİ İDARELER	216.282.000,00
46	35	1	50	1	9	9	840	5	1		PERSONEL GİDERLERİ	41.249.000,00
46	35	1	50	1	9	9	840	5	1	1	MEMURLAR	5.124.000,00
46	35	1	50	1	9	9	840	5	1	2	SÖZLEŞMELİ PERSONEL	2.225.000,00
46	35	1	50	1	9	9	840	5	1	3	İŞÇİLER	33.900.000,00
46	35	1	50	1	9	9	840	5	2		SOSYAL GÜVENLİK KURUMLARINA DEVLET PRİMİ GİDERLERİ	7.098.000,00
46	35	1	50	1	9	9	840	5	2	1	MEMURLAR	652.000,00
46	35	1	50	1	9	9	840	5	2	2	SÖZLEŞMELİ PERSONEL	379.000,00
46	35	1	50	1	9	9	840	5	2	3	İŞÇİLER	6.067.000,00
46	35	1	50	1	9	9	840	5	3		MAL VE HİZMET ALIM GİDERLERİ	166.167.000,00
46	35	1	50	1	9	9	840	5	3	2	TÜKETİME YÖNELİK MAL VE MALZEME ALIMLARI	37.080.000,00
46	35	1	50	1	9	9	840	5	3	3	YOLLUKLAR	107.000,00
46	35	1	50	1	9	9	840	5	3	4	GÖREV GİDERLERİ	552.000,00
46	35	1	50	1	9	9	840	5	3	5	HİZMET ALIMLARI	125.517.000,00
46	35	1	50	1	9	9	840	5	3	7	MENKUL MAL,GAYRİMADDİ HAK ALIM, BAKIM VE ONARIM GİDERLERİ	2.904.000,00
46	35	1	50	1	9	9	840	5	3	9	TEDAVİ VE CENAZE GİDERLERİ	7.000,00
46	35	1	50	1	9	9	840	5	6		SERMAYE GİDERLERİ	1.768.000,00
46	35	1	50	1	9	9	840	5	6	1	MAMUL MAL ALIMLARI	1.418.000,00
46	35	1	50	1	9	9	840	5	6	5	GAYRİMENKUL SERMAYE ÜRETİM GİDERLERİ	350.000,00
46	35	1	50	1	9	9	842				MEZARLIKLAR BAKIM ONARIM HİZMETLERİNİN YÜRÜTÜLMESİ	96.437.000,00
46	35	1	50	1	9	9	842	5			MAHALLİ İDARELER	96.437.000,00
46	35	1	50	1	9	9	842	5	1		PERSONEL GİDERLERİ	14.354.000,00
46	35	1	50	1	9	9	842	5	1	1	MEMURLAR	1.384.000,00
46	35	1	50	1	9	9	842	5	1	2	SÖZLEŞMELİ PERSONEL	3.675.000,00
46	35	1	50	1	9	9	842	5	1	3	İŞÇİLER	9.275.000,00
46	35	1	50	1	9	9	842	5	1	4	GEÇİCİ PERSONEL	20.000,00
46	35	1	50	1	9	9	842	5	2		SOSYAL GÜVENLİK KURUMLARINA DEVLET PRİMİ GİDERLERİ	2.266.000,00
46	35	1	50	1	9	9	842	5	2	1	MEMURLAR	146.000,00
46	35	1	50	1	9	9	842	5	2	2	SÖZLEŞMELİ PERSONEL	623.000,00
46	35	1	50	1	9	9	842	5	2	3	İŞÇİLER	1.497.000,00
46	35	1	50	1	9	9	842	5	3		MAL VE HİZMET ALIM GİDERLERİ	32.796.000,00
46	35	1	50	1	9	9	842	5	3	2	TÜKETİME YÖNELİK MAL VE MALZEME ALIMLARI	5.241.000,00
46	35	1	50	1	9	9	842	5	3	3	YOLLUKLAR	15.000,00
46	35	1	50	1	9	9	842	5	3	4	GÖREV GİDERLERİ	105.000,00
46	35	1	50	1	9	9	842	5	3	5	HİZMET ALIMLARI	27.020.000,00
46	35	1	50	1	9	9	842	5	3	7	MENKUL MAL,GAYRİMADDİ HAK ALIM, BAKIM VE ONARIM GİDERLERİ	415.000,00
46	35	1	50	1	9	9	842	5	6		SERMAYE GİDERLERİ	47.021.000,00
46	35	1	50	1	9	9	842	5	6	1	MAMUL MAL ALIMLARI	1.234.000,00
46	35	1	50	1	9	9	842	5	6	2	MENKUL SERMAYE ÜRETİM GİDERLERİ	1.758.000,00
46	35	1	50	1	9	9	842	5	6	5	GAYRİMENKUL SERMAYE ÜRETİM GİDERLERİ	40.000.000,00
46	35	1	50	1	9	9	842	5	6	7	GAYRİMENKUL BÜYÜK ONARIM GİDERLERİ	4.029.000,00

ÖDENEK CETVELİ - A (TL)

KURUMSAL SINIFLANDIRMA				FONKSİYONEL SINIFLANDIRMA				F.T	EKONOMİK SINIFLANDIRMA		AÇIKLAMA	2023 YILI BÜTÇE ÖDENEĞİ
I	II	III	IV	I	II	III	IV	I	II			
46	35	1	51	5						İKLİM DEĞİŞİKLİĞİ VE SIFIR ATIK DAİRESİ BAŞKANLIĞI	716.029.000,00	
46	35	1	51	5						ÇEVRE KORUMA HİZMETLERİ	716.029.000,00	
46	35	1	51	5	1					ATIK YÖNETİMİ HİZMETLERİ	699.904.000,00	
46	35	1	51	5	1	0				ATIK YÖNETİMİ HİZMETLERİ	699.904.000,00	
46	35	1	51	5	1	0	326			ATIK YÖNETİMİ PLANLAMA VE DENETİMİ FAALİYETLERİNİN YÜRÜTÜLMESİ	102.792.000,00	
46	35	1	51	5	1	0	326	5		MAHALLİ İDARELER	102.792.000,00	
46	35	1	51	5	1	0	326	5	1	PERSONEL GİDERLERİ	11.040.000,00	
46	35	1	51	5	1	0	326	5	1	MEMURLAR	7.455.000,00	
46	35	1	51	5	1	0	326	5	2	SÖZLEŞMELİ PERSONEL	2.110.000,00	
46	35	1	51	5	1	0	326	5	3	İŞÇİLER	1.382.000,00	
46	35	1	51	5	1	0	326	5	4	GEÇİCİ PERSONEL	93.000,00	
46	35	1	51	5	1	0	326	5	2	SOSYAL GÜVENLİK KURUMLARINA DEVLET PRİMİ GİDERLERİ	1.369.000,00	
46	35	1	51	5	1	0	326	5	2	MEMURLAR	797.000,00	
46	35	1	51	5	1	0	326	5	2	SÖZLEŞMELİ PERSONEL	359.000,00	
46	35	1	51	5	1	0	326	5	2	İŞÇİLER	213.000,00	
46	35	1	51	5	1	0	326	5	3	MAL VE HİZMET ALIM GİDERLERİ	46.373.000,00	
46	35	1	51	5	1	0	326	5	3	TÜKETİME YÖNELİK MAL VE MALZEME ALIMLARI	1.228.000,00	
46	35	1	51	5	1	0	326	5	3	YOLLUKLAR	190.000,00	
46	35	1	51	5	1	0	326	5	3	GÖREV GİDERLERİ	3.650.000,00	
46	35	1	51	5	1	0	326	5	3	HİZMET ALIMLARI	39.455.000,00	
46	35	1	51	5	1	0	326	5	3	TEMSİL VE TANITMA GİDERLERİ	1.265.000,00	
46	35	1	51	5	1	0	326	5	3	MENKUL MAL,GAYRİMADDİ HAK ALIM, BAKIM VE ONARIM GİDERLERİ	555.000,00	
46	35	1	51	5	1	0	326	5	3	GAYRİMENKUL MAL BAKIM VE ONARIM GİDERLERİ	30.000,00	
46	35	1	51	5	1	0	326	5	6	SERMAYE GİDERLERİ	44.010.000,00	
46	35	1	51	5	1	0	326	5	6	MAMUL MAL ALIMLARI	6.000.000,00	
46	35	1	51	5	1	0	326	5	6	MENKUL SERMAYE ÜRETİM GİDERLERİ	900.000,00	
46	35	1	51	5	1	0	326	5	6	GAYRİMENKUL SERMAYE ÜRETİM GİDERLERİ	36.800.000,00	
46	35	1	51	5	1	0	326	5	6	GAYRİMENKUL BÜYÜK ONARIM GİDERLERİ	310.000,00	
46	35	1	51	5	1	0	621			KENT TEMİZLİĞİ HİZMETLERİNİN YÜRÜTÜLMESİ	289.305.000,00	
46	35	1	51	5	1	0	621	5		MAHALLİ İDARELER	289.305.000,00	
46	35	1	51	5	1	0	621	5	1	PERSONEL GİDERLERİ	360.000,00	
46	35	1	51	5	1	0	621	5	1	MEMURLAR	360.000,00	
46	35	1	51	5	1	0	621	5	2	SOSYAL GÜVENLİK KURUMLARINA DEVLET PRİMİ GİDERLERİ	40.000,00	
46	35	1	51	5	1	0	621	5	2	MEMURLAR	40.000,00	
46	35	1	51	5	1	0	621	5	3	MAL VE HİZMET ALIM GİDERLERİ	18.405.000,00	
46	35	1	51	5	1	0	621	5	3	TÜKETİME YÖNELİK MAL VE MALZEME ALIMLARI	3.030.000,00	
46	35	1	51	5	1	0	621	5	3	YOLLUKLAR	25.000,00	
46	35	1	51	5	1	0	621	5	3	HİZMET ALIMLARI	15.145.000,00	
46	35	1	51	5	1	0	621	5	3	MENKUL MAL,GAYRİMADDİ HAK ALIM, BAKIM VE ONARIM GİDERLERİ	190.000,00	
46	35	1	51	5	1	0	621	5	3	GAYRİMENKUL MAL BAKIM VE ONARIM GİDERLERİ	15.000,00	
46	35	1	51	5	1	0	621	5	6	SERMAYE GİDERLERİ	270.500.000,00	
46	35	1	51	5	1	0	621	5	6	MENKUL SERMAYE ÜRETİM GİDERLERİ	500.000,00	
46	35	1	51	5	1	0	621	5	6	GAYRİMENKUL SERMAYE ÜRETİM GİDERLERİ	270.000.000,00	
46	35	1	51	5	1	0	883			KATI ATIK TRANSFER İSTASYONLARININ İŞLETİM FAALİYETLERİNİN YÜRÜTÜLMESİ	261.600.000,00	
46	35	1	51	5	1	0	883	5		MAHALLİ İDARELER	261.600.000,00	
46	35	1	51	5	1	0	883	5	1	PERSONEL GİDERLERİ	16.613.000,00	
46	35	1	51	5	1	0	883	5	1	MEMURLAR	4.362.000,00	
46	35	1	51	5	1	0	883	5	2	SÖZLEŞMELİ PERSONEL	741.000,00	
46	35	1	51	5	1	0	883	5	3	İŞÇİLER	11.500.000,00	
46	35	1	51	5	1	0	883	5	4	GEÇİCİ PERSONEL	10.000,00	
46	35	1	51	5	1	0	883	5	2	SOSYAL GÜVENLİK KURUMLARINA DEVLET PRİMİ GİDERLERİ	2.792.000,00	
46	35	1	51	5	1	0	883	5	2	MEMURLAR	548.000,00	
46	35	1	51	5	1	0	883	5	2	SÖZLEŞMELİ PERSONEL	118.000,00	
46	35	1	51	5	1	0	883	5	2	İŞÇİLER	2.126.000,00	
46	35	1	51	5	1	0	883	5	3	MAL VE HİZMET ALIM GİDERLERİ	208.945.000,00	
46	35	1	51	5	1	0	883	5	3	TÜKETİME YÖNELİK MAL VE MALZEME ALIMLARI	3.895.000,00	
46	35	1	51	5	1	0	883	5	3	YOLLUKLAR	25.000,00	
46	35	1	51	5	1	0	883	5	3	GÖREV GİDERLERİ	1.290.000,00	
46	35	1	51	5	1	0	883	5	3	HİZMET ALIMLARI	202.305.000,00	
46	35	1	51	5	1	0	883	5	3	TEMSİL VE TANITMA GİDERLERİ	90.000,00	
46	35	1	51	5	1	0	883	5	3	MENKUL MAL,GAYRİMADDİ HAK ALIM, BAKIM VE ONARIM GİDERLERİ	1.210.000,00	
46	35	1	51	5	1	0	883	5	3	GAYRİMENKUL MAL BAKIM VE ONARIM GİDERLERİ	105.000,00	
46	35	1	51	5	1	0	883	5	3	TEDAVİ VE CENAZE GİDERLERİ	25.000,00	
46	35	1	51	5	1	0	883	5	6	SERMAYE GİDERLERİ	33.250.000,00	
46	35	1	51	5	1	0	883	5	6	MAMUL MAL ALIMLARI	3.000.000,00	
46	35	1	51	5	1	0	883	5	6	MENKUL SERMAYE ÜRETİM GİDERLERİ	30.000.000,00	
46	35	1	51	5	1	0	883	5	6	GAYRİMENKUL BÜYÜK ONARIM GİDERLERİ	250.000,00	
46	35	1	51	5	1	0	887			HAFRİYAT TOPRAĞI, İNŞAAT VE YIKINTI ATIKLARI İLE İLGİLİ HİZMETLERİN YÜRÜTÜLMESİ	46.207.000,00	
46	35	1	51	5	1	0	887	5		MAHALLİ İDARELER	46.207.000,00	
46	35	1	51	5	1	0	887	5	1	PERSONEL GİDERLERİ	7.130.000,00	
46	35	1	51	5	1	0	887	5	1	MEMURLAR	3.855.000,00	
46	35	1	51	5	1	0	887	5	2	SÖZLEŞMELİ PERSONEL	1.084.000,00	
46	35	1	51	5	1	0	887	5	3	İŞÇİLER	2.181.000,00	
46	35	1	51	5	1	0	887	5	4	GEÇİCİ PERSONEL	10.000,00	

ÖDENEK CETVELİ - A (TL)

KURUMSAL SINIFLANDIRMA				FONKSİYONEL SINIFLANDIRMA				F.T	EKONOMİK SINIFLANDIRMA		AÇIKLAMA	2023 YILI BÜTÇE ÖDENEĞİ
I	II	III	IV	I	II	III	IV	I	I	II		
46	35	1	51	5	1	0	887	5	2		SOSYAL GÜVENLİK KURUMLARINA DEVLET PRİMİ GİDERLERİ	953.000,00
46	35	1	51	5	1	0	887	5	2	1	MEMURLAR	433.000,00
46	35	1	51	5	1	0	887	5	2	2	SÖZLEŞMELİ PERSONEL	186.000,00
46	35	1	51	5	1	0	887	5	2	3	İŞÇİLER	334.000,00
46	35	1	51	5	1	0	887	5	3		MAL VE HİZMET ALIM GİDERLERİ	36.374.000,00
46	35	1	51	5	1	0	887	5	3	2	TÜKETİME YÖNELİK MAL VE MALZEME ALIMLARI	160.000,00
46	35	1	51	5	1	0	887	5	3	3	YOLLUKLAR	20.000,00
46	35	1	51	5	1	0	887	5	3	4	GÖREV GİDERLERİ	100.000,00
46	35	1	51	5	1	0	887	5	3	5	HİZMET ALIMLARI	35.789.000,00
46	35	1	51	5	1	0	887	5	3	6	TEMSİL VE TANITMA GİDERLERİ	55.000,00
46	35	1	51	5	1	0	887	5	3	7	MENKUL MAL,GAYRİMADDİ HAK ALIM, BAKIM VE ONARIM GİDERLERİ	220.000,00
46	35	1	51	5	1	0	887	5	3	8	GAYRİMENKUL MAL BAKIM VE ONARIM GİDERLERİ	30.000,00
46	35	1	51	5	1	0	887	5	6		SERMAYE GİDERLERİ	1.750.000,00
46	35	1	51	5	1	0	887	5	6	1	MAMUL MAL ALIMLARI	400.000,00
46	35	1	51	5	1	0	887	5	6	3	GAYRİ MADDİ HAK ALIMLARI	850.000,00
46	35	1	51	5	1	0	887	5	6	5	GAYRİMENKUL SERMAYE ÜRETİM GİDERLERİ	500.000,00
46	35	1	51	5	3						KİRLİLİĞİN AZALTILMASI HİZMETLERİ	16.125.000,00
46	35	1	51	5	3	0					KİRLİLİĞİN AZALTILMASI HİZMETLERİ	16.125.000,00
46	35	1	51	5	3	0	246				İKLİM DEĞİŞİKLİĞİ VE TEMİZ ENERJİ FAALİYETLERİNİN YÜRÜTÜLMESİ	6.425.000,00
46	35	1	51	5	3	0	246	5			MAHALLİ İDARELER	6.425.000,00
46	35	1	51	5	3	0	246	5	1		PERSONEL GİDERLERİ	3.210.000,00
46	35	1	51	5	3	0	246	5	1	1	MEMURLAR	3.200.000,00
46	35	1	51	5	3	0	246	5	1	4	GEÇİCİ PERSONEL	10.000,00
46	35	1	51	5	3	0	246	5	2		SOSYAL GÜVENLİK KURUMLARINA DEVLET PRİMİ GİDERLERİ	408.000,00
46	35	1	51	5	3	0	246	5	2	1	MEMURLAR	408.000,00
46	35	1	51	5	3	0	246	5	3		MAL VE HİZMET ALIM GİDERLERİ	1.889.000,00
46	35	1	51	5	3	0	246	5	3	2	TÜKETİME YÖNELİK MAL VE MALZEME ALIMLARI	140.000,00
46	35	1	51	5	3	0	246	5	3	3	YOLLUKLAR	30.000,00
46	35	1	51	5	3	0	246	5	3	4	GÖREV GİDERLERİ	3.000,00
46	35	1	51	5	3	0	246	5	3	5	HİZMET ALIMLARI	1.286.000,00
46	35	1	51	5	3	0	246	5	3	6	TEMSİL VE TANITMA GİDERLERİ	300.000,00
46	35	1	51	5	3	0	246	5	3	7	MENKUL MAL,GAYRİMADDİ HAK ALIM, BAKIM VE ONARIM GİDERLERİ	110.000,00
46	35	1	51	5	3	0	246	5	3	8	GAYRİMENKUL MAL BAKIM VE ONARIM GİDERLERİ	20.000,00
46	35	1	51	5	3	0	246	5	5		CARİ TRANSFERLER	168.000,00
46	35	1	51	5	3	0	246	5	5	3	KAR AMACI GÜTMİYEN KURULUŞLARA YAPILAN TRANSFERLER	168.000,00
46	35	1	51	5	3	0	246	5	6		SERMAYE GİDERLERİ	750.000,00
46	35	1	51	5	3	0	246	5	6	1	MAMUL MAL ALIMLARI	750.000,00
46	35	1	51	5	3	0	507				SÜRDÜRÜLEBİLİR ENERJİ VE İKLİM EYLEM PLANI FAALİYETLERİNİN YÜRÜTÜLMESİ	8.260.000,00
46	35	1	51	5	3	0	507	5			MAHALLİ İDARELER	8.260.000,00
46	35	1	51	5	3	0	507	5	3		MAL VE HİZMET ALIM GİDERLERİ	8.260.000,00
46	35	1	51	5	3	0	507	5	3	2	TÜKETİME YÖNELİK MAL VE MALZEME ALIMLARI	150.000,00
46	35	1	51	5	3	0	507	5	3	3	YOLLUKLAR	10.000,00
46	35	1	51	5	3	0	507	5	3	5	HİZMET ALIMLARI	500.000,00
46	35	1	51	5	3	0	507	5	3	6	TEMSİL VE TANITMA GİDERLERİ	100.000,00
46	35	1	51	5	3	0	507	5	3	7	MENKUL MAL,GAYRİMADDİ HAK ALIM, BAKIM VE ONARIM GİDERLERİ	7.500.000,00
46	35	1	51	5	3	0	543				İZMİR DOĞA ATLASI PROJESİ FAALİYETLERİ	1.160.000,00
46	35	1	51	5	3	0	543	5			MAHALLİ İDARELER	1.160.000,00
46	35	1	51	5	3	0	543	5	3		MAL VE HİZMET ALIM GİDERLERİ	1.160.000,00
46	35	1	51	5	3	0	543	5	3	2	TÜKETİME YÖNELİK MAL VE MALZEME ALIMLARI	50.000,00
46	35	1	51	5	3	0	543	5	3	3	YOLLUKLAR	20.000,00
46	35	1	51	5	3	0	543	5	3	5	HİZMET ALIMLARI	1.000.000,00
46	35	1	51	5	3	0	543	5	3	6	TEMSİL VE TANITMA GİDERLERİ	90.000,00
46	35	1	51	5	3	0	544				İZMİR'İN DOĞAL ALANLARINI KORUMA, DESTEKLEME VE GELİŞTİRMESİ FAALİYETLERİ	280.000,00
46	35	1	51	5	3	0	544	5			MAHALLİ İDARELER	280.000,00
46	35	1	51	5	3	0	544	5	3		MAL VE HİZMET ALIM GİDERLERİ	280.000,00
46	35	1	51	5	3	0	544	5	3	2	TÜKETİME YÖNELİK MAL VE MALZEME ALIMLARI	10.000,00
46	35	1	51	5	3	0	544	5	3	3	YOLLUKLAR	20.000,00
46	35	1	51	5	3	0	544	5	3	5	HİZMET ALIMLARI	150.000,00
46	35	1	51	5	3	0	544	5	3	6	TEMSİL VE TANITMA GİDERLERİ	100.000,00
46	35	1	52								FEN İŞLERİ DAİRESİ BAŞKANLIĞI	2.845.305.000,00
46	35	1	52	4							EKONOMİK İŞLER VE HİZMETLER	2.845.305.000,00
46	35	1	52	4	5						ULAŞTIRMA HİZMETLERİ	2.828.926.000,00
46	35	1	52	4	5	1					KARAYOLU İNŞAAT İŞLERİ VE HİZMETLERİ	2.788.335.000,00
46	35	1	52	4	5	1	0				KARAYOLU İNŞAAT İŞLERİ VE HİZMETLERİ	3.227.000,00
46	35	1	52	4	5	1	0	5			MAHALLİ İDARELER	3.227.000,00
46	35	1	52	4	5	1	0	5	1		PERSONEL GİDERLERİ	2.723.000,00
46	35	1	52	4	5	1	0	5	1	1	MEMURLAR	2.698.000,00
46	35	1	52	4	5	1	0	5	1	4	GEÇİCİ PERSONEL	25.000,00
46	35	1	52	4	5	1	0	5	2		SOSYAL GÜVENLİK KURUMLARINA DEVLET PRİMİ GİDERLERİ	354.000,00
46	35	1	52	4	5	1	0	5	2	1	MEMURLAR	354.000,00
46	35	1	52	4	5	1	0	5	3		MAL VE HİZMET ALIM GİDERLERİ	130.000,00
46	35	1	52	4	5	1	0	5	3	2	TÜKETİME YÖNELİK MAL VE MALZEME ALIMLARI	45.000,00
46	35	1	52	4	5	1	0	5	3	3	YOLLUKLAR	20.000,00
46	35	1	52	4	5	1	0	5	3	5	HİZMET ALIMLARI	10.000,00
46	35	1	52	4	5	1	0	5	3	7	MENKUL MAL,GAYRİMADDİ HAK ALIM, BAKIM VE ONARIM GİDERLERİ	55.000,00
46	35	1	52	4	5	1	0	5	6		SERMAYE GİDERLERİ	20.000,00
46	35	1	52	4	5	1	0	5	6	1	MAMUL MAL ALIMLARI	20.000,00

ÖDENEK CETVELİ - A (TL)

KURUMSAL SINIFLANDIRMA				FONKSİYONEL SINIFLANDIRMA				F.T	EKONOMİK SINIFLANDIRMA		AÇIKLAMA	2023 YILI BÜTÇE ÖDENEĞİ
I	II	III	IV	I	II	III	IV	I	II			
46	35	1	52	4	5	1	87			ULAŞIM YOLLARINDA ALT VE ÜST GEÇİT YAPILMASI FAALİYETLERİ	65.000.000,00	
46	35	1	52	4	5	1	87	5		MAHALLİ İDARELER	65.000.000,00	
46	35	1	52	4	5	1	87	5	6	SERMAYE GİDERLERİ	65.000.000,00	
46	35	1	52	4	5	1	87	5	6	5	GAYRİMENKUL SERMAYE ÜRETİM GİDERLERİ	65.000.000,00
46	35	1	52	4	5	1	153			ULAŞIM YOLLARINDA ASANSÖRLÜ VE YÜRÜYEN MERDİVENLİ YAYA ALT VE ÜST GEÇİTLERİNİN YAPILMASI FAALİYETLERİ	28.000.000,00	
46	35	1	52	4	5	1	153	5		MAHALLİ İDARELER	28.000.000,00	
46	35	1	52	4	5	1	153	5	6	SERMAYE GİDERLERİ	28.000.000,00	
46	35	1	52	4	5	1	153	5	6	5	GAYRİMENKUL SERMAYE ÜRETİM GİDERLERİ	28.000.000,00
46	35	1	52	4	5	1	157			ULAŞIM YOLLARINDA ASFALT KAPLAMA, BAKIM, ONARIM VE DÜZENLEME YAPILMASI FAALİYETLERİ	1.800.000.000,00	
46	35	1	52	4	5	1	157	5		MAHALLİ İDARELER	1.800.000.000,00	
46	35	1	52	4	5	1	157	5	6	SERMAYE GİDERLERİ	1.800.000.000,00	
46	35	1	52	4	5	1	157	5	6	5	GAYRİMENKUL SERMAYE ÜRETİM GİDERLERİ	1.800.000.000,00
46	35	1	52	4	5	1	526			FEN İŞLERİ ŞANTİYE HİZMETLERİNİN YÜRÜTÜLMESİ	205.944.000,00	
46	35	1	52	4	5	1	526	5		MAHALLİ İDARELER	205.944.000,00	
46	35	1	52	4	5	1	526	5	1	PERSONEL GİDERLERİ	9.529.000,00	
46	35	1	52	4	5	1	526	5	1	1	MEMURLAR	3.531.000,00
46	35	1	52	4	5	1	526	5	1	2	SÖZLEŞMELİ PERSONEL	2.383.000,00
46	35	1	52	4	5	1	526	5	1	3	İŞÇİLER	3.615.000,00
46	35	1	52	4	5	1	526	5	2	SOSYAL GÜVENLİK KURUMLARINA DEVLET PRİMİ GİDERLERİ	1.580.000,00	
46	35	1	52	4	5	1	526	5	2	1	MEMURLAR	525.000,00
46	35	1	52	4	5	1	526	5	2	2	SÖZLEŞMELİ PERSONEL	420.000,00
46	35	1	52	4	5	1	526	5	2	3	İŞÇİLER	635.000,00
46	35	1	52	4	5	1	526	5	3	MAL VE HİZMET ALIM GİDERLERİ	103.835.000,00	
46	35	1	52	4	5	1	526	5	3	2	TÜKETİME YÖNELİK MAL VE MALZEME ALIMLARI	1.170.000,00
46	35	1	52	4	5	1	526	5	3	3	YOLLUKLAR	65.000,00
46	35	1	52	4	5	1	526	5	3	4	GÖREV GİDERLERİ	315.000,00
46	35	1	52	4	5	1	526	5	3	5	HİZMET ALIMLARI	100.650.000,00
46	35	1	52	4	5	1	526	5	3	7	MENKUL MAL,GAYRİMADDİ HAK ALIM, BAKIM VE ONARIM GİDERLERİ	1.520.000,00
46	35	1	52	4	5	1	526	5	3	8	GAYRİMENKUL MAL BAKIM VE ONARIM GİDERLERİ	115.000,00
46	35	1	52	4	5	1	526	5	6	SERMAYE GİDERLERİ	91.000.000,00	
46	35	1	52	4	5	1	526	5	6	1	MAMUL MAL ALIMLARI	1.900.000,00
46	35	1	52	4	5	1	526	5	6	5	GAYRİMENKUL SERMAYE ÜRETİM GİDERLERİ	17.000.000,00
46	35	1	52	4	5	1	526	5	6	6	MENKUL MALLARIN BÜYÜK ONARIM GİDERLERİ	1.000.000,00
46	35	1	52	4	5	1	526	5	6	7	GAYRİMENKUL BÜYÜK ONARIM GİDERLERİ	71.100.000,00
46	35	1	52	4	5	1	600			YOLLARDAKİ YAĞMUR SULARININ UZAKLAŞTIRILMASI VE DERE ISLAHI YAPILMASI FAALİYETLERİ	100.000.000,00	
46	35	1	52	4	5	1	600	5		MAHALLİ İDARELER	100.000.000,00	
46	35	1	52	4	5	1	600	5	6	SERMAYE GİDERLERİ	100.000.000,00	
46	35	1	52	4	5	1	600	5	6	5	GAYRİMENKUL SERMAYE ÜRETİM GİDERLERİ	100.000.000,00
46	35	1	52	4	5	1	603			YARIMADA YOL İŞLERİ HİZMETLERİNİN YÜRÜTÜLMESİ	1.880.000,00	
46	35	1	52	4	5	1	603	5		MAHALLİ İDARELER	1.880.000,00	
46	35	1	52	4	5	1	603	5	1	PERSONEL GİDERLERİ	386.000,00	
46	35	1	52	4	5	1	603	5	1	1	MEMURLAR	386.000,00
46	35	1	52	4	5	1	603	5	2	SOSYAL GÜVENLİK KURUMLARINA DEVLET PRİMİ GİDERLERİ	29.000,00	
46	35	1	52	4	5	1	603	5	2	1	MEMURLAR	29.000,00
46	35	1	52	4	5	1	603	5	3	MAL VE HİZMET ALIM GİDERLERİ	365.000,00	
46	35	1	52	4	5	1	603	5	3	2	TÜKETİME YÖNELİK MAL VE MALZEME ALIMLARI	50.000,00
46	35	1	52	4	5	1	603	5	3	3	YOLLUKLAR	30.000,00
46	35	1	52	4	5	1	603	5	3	4	GÖREV GİDERLERİ	100.000,00
46	35	1	52	4	5	1	603	5	3	5	HİZMET ALIMLARI	25.000,00
46	35	1	52	4	5	1	603	5	3	7	MENKUL MAL,GAYRİMADDİ HAK ALIM, BAKIM VE ONARIM GİDERLERİ	160.000,00
46	35	1	52	4	5	1	603	5	6	SERMAYE GİDERLERİ	1.100.000,00	
46	35	1	52	4	5	1	603	5	6	1	MAMUL MAL ALIMLARI	100.000,00
46	35	1	52	4	5	1	603	5	6	5	GAYRİMENKUL SERMAYE ÜRETİM GİDERLERİ	1.000.000,00
46	35	1	52	4	5	1	920			YOL ÜSTYAPI HİZMETLERİNİN YÜRÜTÜLMESİ	51.182.000,00	
46	35	1	52	4	5	1	920	5		MAHALLİ İDARELER	51.182.000,00	
46	35	1	52	4	5	1	920	5	1	PERSONEL GİDERLERİ	8.094.000,00	
46	35	1	52	4	5	1	920	5	1	1	MEMURLAR	3.188.000,00
46	35	1	52	4	5	1	920	5	1	2	SÖZLEŞMELİ PERSONEL	4.898.000,00
46	35	1	52	4	5	1	920	5	1	4	GEÇİCİ PERSONEL	8.000,00
46	35	1	52	4	5	1	920	5	2	SOSYAL GÜVENLİK KURUMLARINA DEVLET PRİMİ GİDERLERİ	1.178.000,00	
46	35	1	52	4	5	1	920	5	2	1	MEMURLAR	344.000,00
46	35	1	52	4	5	1	920	5	2	2	SÖZLEŞMELİ PERSONEL	834.000,00
46	35	1	52	4	5	1	920	5	3	MAL VE HİZMET ALIM GİDERLERİ	1.285.000,00	
46	35	1	52	4	5	1	920	5	3	2	TÜKETİME YÖNELİK MAL VE MALZEME ALIMLARI	83.000,00
46	35	1	52	4	5	1	920	5	3	3	YOLLUKLAR	50.000,00
46	35	1	52	4	5	1	920	5	3	4	GÖREV GİDERLERİ	600.000,00
46	35	1	52	4	5	1	920	5	3	5	HİZMET ALIMLARI	392.000,00
46	35	1	52	4	5	1	920	5	3	7	MENKUL MAL,GAYRİMADDİ HAK ALIM, BAKIM VE ONARIM GİDERLERİ	60.000,00
46	35	1	52	4	5	1	920	5	3	8	GAYRİMENKUL MAL BAKIM VE ONARIM GİDERLERİ	100.000,00
46	35	1	52	4	5	1	920	5	6	SERMAYE GİDERLERİ	40.625.000,00	
46	35	1	52	4	5	1	920	5	6	1	MAMUL MAL ALIMLARI	45.000,00
46	35	1	52	4	5	1	920	5	6	5	GAYRİMENKUL SERMAYE ÜRETİM GİDERLERİ	40.400.000,00
46	35	1	52	4	5	1	920	5	6	7	GAYRİMENKUL BÜYÜK ONARIM GİDERLERİ	180.000,00

ÖDENEK CETVELİ - A (TL)

KURUMSAL SINIFLANDIRMA				FONKSİYONEL SINIFLANDIRMA				F.T	EKONOMİK SINIFLANDIRMA		AÇIKLAMA	2023 YILI BÜTÇE ÖDENEĞİ
I	II	III	IV	I	II	III	IV	I	II			
46	35	1	52	4	5	1	921			YOL ALTYAPI HİZMETLERİNİN YÜRÜTÜLMESİ	72.102.000,00	
46	35	1	52	4	5	1	921	5		MAHALLİ İDARELER	72.102.000,00	
46	35	1	52	4	5	1	921	5	1	PERSONEL GİDERLERİ	8.636.000,00	
46	35	1	52	4	5	1	921	5	1	MEMURLAR	8.636.000,00	
46	35	1	52	4	5	1	921	5	2	SOSYAL GÜVENLİK KURUMLARINA DEVLET PRİMİ GİDERLERİ	919.000,00	
46	35	1	52	4	5	1	921	5	2	MEMURLAR	919.000,00	
46	35	1	52	4	5	1	921	5	3	MAL VE HİZMET ALIM GİDERLERİ	2.797.000,00	
46	35	1	52	4	5	1	921	5	3	TÜKETİME YÖNELİK MAL VE MALZEME ALIMLARI	695.000,00	
46	35	1	52	4	5	1	921	5	3	YOLLUKLAR	102.000,00	
46	35	1	52	4	5	1	921	5	3	GÖREV GİDERLERİ	740.000,00	
46	35	1	52	4	5	1	921	5	3	HİZMET ALIMLARI	215.000,00	
46	35	1	52	4	5	1	921	5	3	MENKUL MAL,GAYRİMADDİ HAK ALIM, BAKIM VE ONARIM GİDERLERİ	235.000,00	
46	35	1	52	4	5	1	921	5	3	GAYRİMENKUL MAL BAKIM VE ONARIM GİDERLERİ	810.000,00	
46	35	1	52	4	5	1	921	5	6	SERMAYE GİDERLERİ	44.750.000,00	
46	35	1	52	4	5	1	921	5	6	MAMUL MAL ALIMLARI	150.000,00	
46	35	1	52	4	5	1	921	5	6	GAYRİMENKUL SERMAYE ÜRETİM GİDERLERİ	43.500.000,00	
46	35	1	52	4	5	1	921	5	6	GAYRİMENKUL BÜYÜK ONARIM GİDERLERİ	1.100.000,00	
46	35	1	52	4	5	1	921	5	7	SERMAYE TRANSFERLERİ	15.000.000,00	
46	35	1	52	4	5	1	921	5	7	YURTİÇİ SERMAYE TRANSFERLERİ	15.000.000,00	
46	35	1	52	4	5	1	922			BİSİKLETLİ ULAŞIM ALTYAPISI FAALİYETLERİ	1.000.000,00	
46	35	1	52	4	5	1	922	5		MAHALLİ İDARELER	1.000.000,00	
46	35	1	52	4	5	1	922	5	6	SERMAYE GİDERLERİ	1.000.000,00	
46	35	1	52	4	5	1	922	5	6	GAYRİMENKUL SERMAYE ÜRETİM GİDERLERİ	1.000.000,00	
46	35	1	52	4	5	1	923			BUCA - BORNOVA ARASI SANAT YAPILARI, TÜNEL VE BAĞLANTI YOLLARI YAPILMASI PROJESİ	360.000.000,00	
46	35	1	52	4	5	1	923	5		MAHALLİ İDARELER	360.000.000,00	
46	35	1	52	4	5	1	923	5	6	SERMAYE GİDERLERİ	360.000.000,00	
46	35	1	52	4	5	1	923	5	6	GAYRİMENKUL SERMAYE ÜRETİM GİDERLERİ	360.000.000,00	
46	35	1	52	4	5	1	977			SU YOLLARI ÜZERİNDE TAŞIT VE YAYA KÖPRÜSÜ YAPILMASI FAALİYETLERİ	100.000.000,00	
46	35	1	52	4	5	1	977	5		MAHALLİ İDARELER	100.000.000,00	
46	35	1	52	4	5	1	977	5	6	SERMAYE GİDERLERİ	100.000.000,00	
46	35	1	52	4	5	1	977	5	6	GAYRİMENKUL SERMAYE ÜRETİM GİDERLERİ	100.000.000,00	
46	35	1	52	4	5	9				SINIFLANDIRMAYA GİRMEYEN ULAŞTIRMA HİZMETLERİ	40.591.000,00	
46	35	1	52	4	5	9	87			ULAŞIM YOLLARINDA ALT VE ÜST GEÇİT YAPILMASI FAALİYETLERİ	5.000.000,00	
46	35	1	52	4	5	9	87	5		MAHALLİ İDARELER	5.000.000,00	
46	35	1	52	4	5	9	87	5	6	SERMAYE GİDERLERİ	5.000.000,00	
46	35	1	52	4	5	9	87	5	6	GAYRİMENKUL SERMAYE ÜRETİM GİDERLERİ	5.000.000,00	
46	35	1	52	4	5	9	153			ULAŞIM YOLLARINDA ASANSÖRLÜ VE YÜRÜYEN MERDİVENLİ YAYA ALT VE ÜST GEÇİTLERİNİN YAPILMASI FAALİYETLERİ	2.000.000,00	
46	35	1	52	4	5	9	153	5		MAHALLİ İDARELER	2.000.000,00	
46	35	1	52	4	5	9	153	5	6	SERMAYE GİDERLERİ	2.000.000,00	
46	35	1	52	4	5	9	153	5	6	GAYRİMENKUL SERMAYE ÜRETİM GİDERLERİ	2.000.000,00	
46	35	1	52	4	5	9	156			MEYDAN BULVAR CADDE VE ANA BAĞLANTI YOLLARINDA BAKIM ONARIM FAALİYETLERİ	3.000.000,00	
46	35	1	52	4	5	9	156	5		MAHALLİ İDARELER	3.000.000,00	
46	35	1	52	4	5	9	156	5	6	SERMAYE GİDERLERİ	3.000.000,00	
46	35	1	52	4	5	9	156	5	6	GAYRİMENKUL BÜYÜK ONARIM GİDERLERİ	3.000.000,00	
46	35	1	52	4	5	9	346			OTOPARK YAPILMASI FAALİYETLERİ	2.000.000,00	
46	35	1	52	4	5	9	346	5		MAHALLİ İDARELER	2.000.000,00	
46	35	1	52	4	5	9	346	5	6	SERMAYE GİDERLERİ	2.000.000,00	
46	35	1	52	4	5	9	346	5	6	GAYRİMENKUL SERMAYE ÜRETİM GİDERLERİ	2.000.000,00	
46	35	1	52	4	5	9	368			YENİ YOLLARIN YAPILMASI FAALİYETLERİ	5.000.000,00	
46	35	1	52	4	5	9	368	5		MAHALLİ İDARELER	5.000.000,00	
46	35	1	52	4	5	9	368	5	6	SERMAYE GİDERLERİ	5.000.000,00	
46	35	1	52	4	5	9	368	5	6	GAYRİMENKUL SERMAYE ÜRETİM GİDERLERİ	5.000.000,00	
46	35	1	52	4	5	9	465			YENİ İSKELELER, TAMİR-BAKIM ÜNİTESİ, TEKNE PARK VE BAĞLAMA YERLERİ YAPILMASI VE MEVCUT İSKELELERİN GELİŞTİRİLMESİ FAALİYETLERİ	2.000.000,00	
46	35	1	52	4	5	9	465	5		MAHALLİ İDARELER	2.000.000,00	
46	35	1	52	4	5	9	465	5	6	SERMAYE GİDERLERİ	2.000.000,00	
46	35	1	52	4	5	9	465	5	6	GAYRİMENKUL SERMAYE ÜRETİM GİDERLERİ	2.000.000,00	
46	35	1	52	4	5	9	469			İZBAN HATTI ÜZERİ KARAYOLU VE YAYA ALT / ÜST GEÇİTLERİ YAPILMASI FAALİYETLERİ	2.000.000,00	
46	35	1	52	4	5	9	469	5		MAHALLİ İDARELER	2.000.000,00	
46	35	1	52	4	5	9	469	5	6	SERMAYE GİDERLERİ	2.000.000,00	
46	35	1	52	4	5	9	469	5	6	GAYRİMENKUL SERMAYE ÜRETİM GİDERLERİ	2.000.000,00	
46	35	1	52	4	5	9	500			ULAŞIM PROJELERİ HİZMETLERİNİN YÜRÜTÜLMESİ	13.591.000,00	
46	35	1	52	4	5	9	500	5		MAHALLİ İDARELER	13.591.000,00	
46	35	1	52	4	5	9	500	5	1	PERSONEL GİDERLERİ	10.565.000,00	
46	35	1	52	4	5	9	500	5	1	MEMURLAR	7.533.000,00	
46	35	1	52	4	5	9	500	5	1	SÖZLEŞMELİ PERSONEL	3.021.000,00	
46	35	1	52	4	5	9	500	5	1	GEÇİCİ PERSONEL	11.000,00	
46	35	1	52	4	5	9	500	5	2	SOSYAL GÜVENLİK KURUMLARINA DEVLET PRİMİ GİDERLERİ	1.435.000,00	
46	35	1	52	4	5	9	500	5	2	MEMURLAR	944.000,00	
46	35	1	52	4	5	9	500	5	2	SÖZLEŞMELİ PERSONEL	491.000,00	

ÖDENEK CETVELİ - A (TL)

KURUMSAL SINIFLANDIRMA				FONKSİYONEL SINIFLANDIRMA				F.T.	EKONOMİK SINIFLANDIRMA		AÇIKLAMA	2023 YILI BÜTÇE ÖDENEĞİ
I	II	III	IV	I	II	III	IV	I	II			
46	35	1	52	4	5	9	500	5	3	MAL VE HİZMET ALIM GİDERLERİ	1.291.000,00	
46	35	1	52	4	5	9	500	5	3	TÜKETİME YÖNELİK MAL VE MALZEME ALIMLARI	475.000,00	
46	35	1	52	4	5	9	500	5	3	YOLLUKLAR	150.000,00	
46	35	1	52	4	5	9	500	5	3	GÖREV GİDERLERİ	5.000,00	
46	35	1	52	4	5	9	500	5	3	HİZMET ALIMLARI	311.000,00	
46	35	1	52	4	5	9	500	5	3	TEMSİL VE TANITMA GİDERLERİ	40.000,00	
46	35	1	52	4	5	9	500	5	3	MENKUL MAL,GAYRİMADDİ HAK ALIM, BAKIM VE ONARIM GİDERLERİ	300.000,00	
46	35	1	52	4	5	9	500	5	3	GAYRİMENKUL MAL BAKIM VE ONARIM GİDERLERİ	10.000,00	
46	35	1	52	4	5	9	500	5	6	SERMAYE GİDERLERİ	250.000,00	
46	35	1	52	4	5	9	500	5	6	MAMUL MAL ALIMLARI	10.000,00	
46	35	1	52	4	5	9	500	5	6	3	GAYRİ MADDİ HAK ALIMLARI	100.000,00
46	35	1	52	4	5	9	500	5	7	SERMAYE TRANSFERLERİ	50.000,00	
46	35	1	52	4	5	9	500	5	7	2	YURTDIŞI SERMAYE TRANSFERLERİ	50.000,00
46	35	1	52	4	5	9	580			TELEFERİK VE FÜNİKÜLER SİSTEMLERİ PROJESİ	1.000.000,00	
46	35	1	52	4	5	9	580	5		MAHALLİ İDARELER	1.000.000,00	
46	35	1	52	4	5	9	580	5	6	SERMAYE GİDERLERİ	1.000.000,00	
46	35	1	52	4	5	9	580	5	6	5	GAYRİMENKUL SERMAYE ÜRETİM GİDERLERİ	1.000.000,00
46	35	1	52	4	5	9	922			BİSİKLETLİ ULAŞIM ALTYAPISI FAALİYETLERİ	1.000.000,00	
46	35	1	52	4	5	9	922	5		MAHALLİ İDARELER	1.000.000,00	
46	35	1	52	4	5	9	922	5	6	SERMAYE GİDERLERİ	1.000.000,00	
46	35	1	52	4	5	9	922	5	6	5	GAYRİMENKUL SERMAYE ÜRETİM GİDERLERİ	1.000.000,00
46	35	1	52	4	5	9	924			FEN İŞLERİ SANAT YAPILARI YAPILMASI FAALİYETLERİ	1.000.000,00	
46	35	1	52	4	5	9	924	5		MAHALLİ İDARELER	1.000.000,00	
46	35	1	52	4	5	9	924	5	6	SERMAYE GİDERLERİ	1.000.000,00	
46	35	1	52	4	5	9	924	5	6	5	GAYRİMENKUL SERMAYE ÜRETİM GİDERLERİ	1.000.000,00
46	35	1	52	4	5	9	977			SU YOLLARI ÜZERİNDE TAŞIT VE YAYA KÖPRÜSÜ YAPILMASI FAALİYETLERİ	3.000.000,00	
46	35	1	52	4	5	9	977	5		MAHALLİ İDARELER	3.000.000,00	
46	35	1	52	4	5	9	977	5	6	SERMAYE GİDERLERİ	3.000.000,00	
46	35	1	52	4	5	9	977	5	6	5	GAYRİMENKUL SERMAYE ÜRETİM GİDERLERİ	3.000.000,00
46	35	1	52	4	9					SINIFLANDIRMAYA GİRMEYEN EKONOMİK İŞLER VE HİZMETLER	16.379.000,00	
46	35	1	52	4	9					SINIFLANDIRMAYA GİRMEYEN EKONOMİK İŞLER VE HİZMETLER	16.379.000,00	
46	35	1	52	4	9	9	351			ALTYAPI İLETİŞİM HİZMETLERİNİN YÜRÜTÜLMESİ VE KOORDİNASYONU	9.154.000,00	
46	35	1	52	4	9	9	351	5		MAHALLİ İDARELER	9.154.000,00	
46	35	1	52	4	9	9	351	5	1	PERSONEL GİDERLERİ	6.841.000,00	
46	35	1	52	4	9	9	351	5	1	1	MEMURLAR	5.682.000,00
46	35	1	52	4	9	9	351	5	1	2	SÖZLEŞMELİ PERSONEL	1.083.000,00
46	35	1	52	4	9	9	351	5	1	4	GEÇİCİ PERSONEL	76.000,00
46	35	1	52	4	9	9	351	5	2	SOSYAL GÜVENLİK KURUMLARINA DEVLET PRİMİ GİDERLERİ	793.000,00	
46	35	1	52	4	9	9	351	5	2	1	MEMURLAR	607.000,00
46	35	1	52	4	9	9	351	5	2	2	SÖZLEŞMELİ PERSONEL	186.000,00
46	35	1	52	4	9	9	351	5	3	MAL VE HİZMET ALIM GİDERLERİ	1.520.000,00	
46	35	1	52	4	9	9	351	5	3	2	TÜKETİME YÖNELİK MAL VE MALZEME ALIMLARI	175.000,00
46	35	1	52	4	9	9	351	5	3	3	YOLLUKLAR	50.000,00
46	35	1	52	4	9	9	351	5	3	4	GÖREV GİDERLERİ	300.000,00
46	35	1	52	4	9	9	351	5	3	5	HİZMET ALIMLARI	205.000,00
46	35	1	52	4	9	9	351	5	3	6	TEMSİL VE TANITMA GİDERLERİ	450.000,00
46	35	1	52	4	9	9	351	5	3	7	MENKUL MAL,GAYRİMADDİ HAK ALIM, BAKIM VE ONARIM GİDERLERİ	340.000,00
46	35	1	52	4	9	9	568			ALTYAPI ÇALIŞMALARINI DENETİM VE İNCELEME FAALİYETLERİNİN YÜRÜTÜLMESİ	7.225.000,00	
46	35	1	52	4	9	9	568	5		MAHALLİ İDARELER	7.225.000,00	
46	35	1	52	4	9	9	568	5	1	PERSONEL GİDERLERİ	5.089.000,00	
46	35	1	52	4	9	9	568	5	1	1	MEMURLAR	5.089.000,00
46	35	1	52	4	9	9	568	5	2	SOSYAL GÜVENLİK KURUMLARINA DEVLET PRİMİ GİDERLERİ	552.000,00	
46	35	1	52	4	9	9	568	5	2	1	MEMURLAR	552.000,00
46	35	1	52	4	9	9	568	5	3	MAL VE HİZMET ALIM GİDERLERİ	1.584.000,00	
46	35	1	52	4	9	9	568	5	3	2	TÜKETİME YÖNELİK MAL VE MALZEME ALIMLARI	129.000,00
46	35	1	52	4	9	9	568	5	3	3	YOLLUKLAR	45.000,00
46	35	1	52	4	9	9	568	5	3	4	GÖREV GİDERLERİ	1.000.000,00
46	35	1	52	4	9	9	568	5	3	5	HİZMET ALIMLARI	275.000,00
46	35	1	52	4	9	9	568	5	3	6	TEMSİL VE TANITMA GİDERLERİ	30.000,00
46	35	1	52	4	9	9	568	5	3	7	MENKUL MAL,GAYRİMADDİ HAK ALIM, BAKIM VE ONARIM GİDERLERİ	105.000,00
46	35	1	53							YAPI KONTROL DAİRESİ BAŞKANLIĞI	17.610.000,00	
46	35	1	53	4						EKONOMİK İŞLER VE HİZMETLER	17.610.000,00	
46	35	1	53	4	4					MADENCİLİK,İMALAT VE İNŞAAT HİZMETLERİ	17.610.000,00	
46	35	1	53	4	4	3				İNŞAAT İŞLERİ HİZMETLERİ	17.610.000,00	
46	35	1	53	4	4	3	412			İMAR VE RUHSAT HİZMETLERİNİN YÜRÜTÜLMESİ	8.523.000,00	
46	35	1	53	4	4	3	412	5		MAHALLİ İDARELER	8.523.000,00	
46	35	1	53	4	4	3	412	5	1	PERSONEL GİDERLERİ	7.355.000,00	
46	35	1	53	4	4	3	412	5	1	1	MEMURLAR	5.678.000,00
46	35	1	53	4	4	3	412	5	1	2	SÖZLEŞMELİ PERSONEL	1.667.000,00
46	35	1	53	4	4	3	412	5	1	4	GEÇİCİ PERSONEL	10.000,00
46	35	1	53	4	4	3	412	5	2	SOSYAL GÜVENLİK KURUMLARINA DEVLET PRİMİ GİDERLERİ	925.000,00	
46	35	1	53	4	4	3	412	5	2	1	MEMURLAR	642.000,00
46	35	1	53	4	4	3	412	5	2	2	SÖZLEŞMELİ PERSONEL	283.000,00

ÖDENEK CETVELİ - A (TL)

KURUMSAL SINIFLANDIRMA				FONKSİYONEL SINIFLANDIRMA				F.T	EKONOMİK SINIFLANDIRMA		AÇIKLAMA	2023 YILI BÜTÇE ÖDENEĞİ
I	II	III	IV	I	II	III	IV	I	II			
46	35	1	53	4	4	3	412	5	3		MAL VE HİZMET ALIM GİDERLERİ	243.000,00
46	35	1	53	4	4	3	412	5	3	2	TÜKETİME YÖNELİK MAL VE MALZEME ALIMLARI	62.000,00
46	35	1	53	4	4	3	412	5	3	3	YOLLUKLAR	32.000,00
46	35	1	53	4	4	3	412	5	3	4	GÖREV GİDERLERİ	35.000,00
46	35	1	53	4	4	3	412	5	3	5	HİZMET ALIMLARI	25.000,00
46	35	1	53	4	4	3	412	5	3	6	TEMSİL VE TANITMA GİDERLERİ	45.000,00
46	35	1	53	4	4	3	412	5	3	7	MENKUL MAL,GAYRİMADDİ HAK ALIM, BAKIM VE ONARIM GİDERLERİ	44.000,00
46	35	1	53	4	4	3	870				İMAR DENETİM HİZMETLERİNİN YÜRÜTÜLMESİ	9.087.000,00
46	35	1	53	4	4	3	870	5			MAHALLİ İDARELER	9.087.000,00
46	35	1	53	4	4	3	870	5	1		PERSONEL GİDERLERİ	7.784.000,00
46	35	1	53	4	4	3	870	5	1	1	MEMURLAR	5.190.000,00
46	35	1	53	4	4	3	870	5	1	2	SÖZLEŞMELİ PERSONEL	2.584.000,00
46	35	1	53	4	4	3	870	5	1	4	GEÇİCİ PERSONEL	10.000,00
46	35	1	53	4	4	3	870	5	2		SOSYAL GÜVENLİK KURUMLARINA DEVLET PRİMİ GİDERLERİ	1.087.000,00
46	35	1	53	4	4	3	870	5	2	1	MEMURLAR	662.000,00
46	35	1	53	4	4	3	870	5	2	2	SÖZLEŞMELİ PERSONEL	425.000,00
46	35	1	53	4	4	3	870	5	3		MAL VE HİZMET ALIM GİDERLERİ	214.000,00
46	35	1	53	4	4	3	870	5	3	2	TÜKETİME YÖNELİK MAL VE MALZEME ALIMLARI	60.000,00
46	35	1	53	4	4	3	870	5	3	3	YOLLUKLAR	18.000,00
46	35	1	53	4	4	3	870	5	3	4	GÖREV GİDERLERİ	40.000,00
46	35	1	53	4	4	3	870	5	3	5	HİZMET ALIMLARI	28.000,00
46	35	1	53	4	4	3	870	5	3	6	TEMSİL VE TANITMA GİDERLERİ	30.000,00
46	35	1	53	4	4	3	870	5	3	7	MENKUL MAL,GAYRİMADDİ HAK ALIM, BAKIM VE ONARIM GİDERLERİ	38.000,00
46	35	1	53	4	4	3	870	5	6		SERMAYE GİDERLERİ	2.000,00
46	35	1	53	4	4	3	870	5	6	1	MAMUL MAL ALIMLARI	2.000,00
46	35	1	54								TARIMSAL HİZMETLER DAİRESİ BAŞKANLIĞI	259.750.000,00
46	35	1	54	8							DİNLENME,KÜLTÜR VE DİN HİZMETLERİ	259.750.000,00
46	35	1	54	8	1						DİNLENME VE SPOR HİZMETLERİ	259.750.000,00
46	35	1	54	8	1	0					DİNLENME VE SPOR HİZMETLERİ	259.750.000,00
46	35	1	54	8	1	0	333				MEZBAHA HİZMETLERİNİN YÜRÜTÜLMESİ	24.859.000,00
46	35	1	54	8	1	0	333	5			MAHALLİ İDARELER	24.859.000,00
46	35	1	54	8	1	0	333	5	1		PERSONEL GİDERLERİ	17.652.000,00
46	35	1	54	8	1	0	333	5	1	1	MEMURLAR	6.322.000,00
46	35	1	54	8	1	0	333	5	1	3	İŞÇİLER	11.316.000,00
46	35	1	54	8	1	0	333	5	1	4	GEÇİCİ PERSONEL	14.000,00
46	35	1	54	8	1	0	333	5	2		SOSYAL GÜVENLİK KURUMLARINA DEVLET PRİMİ GİDERLERİ	2.186.000,00
46	35	1	54	8	1	0	333	5	2	1	MEMURLAR	636.000,00
46	35	1	54	8	1	0	333	5	2	3	İŞÇİLER	1.550.000,00
46	35	1	54	8	1	0	333	5	3		MAL VE HİZMET ALIM GİDERLERİ	4.721.000,00
46	35	1	54	8	1	0	333	5	3	2	TÜKETİME YÖNELİK MAL VE MALZEME ALIMLARI	2.405.000,00
46	35	1	54	8	1	0	333	5	3	3	YOLLUKLAR	30.000,00
46	35	1	54	8	1	0	333	5	3	4	GÖREV GİDERLERİ	444.000,00
46	35	1	54	8	1	0	333	5	3	5	HİZMET ALIMLARI	355.000,00
46	35	1	54	8	1	0	333	5	3	6	TEMSİL VE TANITMA GİDERLERİ	50.000,00
46	35	1	54	8	1	0	333	5	3	7	MENKUL MAL,GAYRİMADDİ HAK ALIM, BAKIM VE ONARIM GİDERLERİ	1.437.000,00
46	35	1	54	8	1	0	333	5	6		SERMAYE GİDERLERİ	300.000,00
46	35	1	54	8	1	0	333	5	6	1	MAMUL MAL ALIMLARI	300.000,00
46	35	1	54	8	1	0	386				SEBZE HALI HİZMETLERİNİN YÜRÜTÜLMESİ	8.871.000,00
46	35	1	54	8	1	0	386	5			MAHALLİ İDARELER	8.871.000,00
46	35	1	54	8	1	0	386	5	1		PERSONEL GİDERLERİ	7.127.000,00
46	35	1	54	8	1	0	386	5	1	1	MEMURLAR	4.707.000,00
46	35	1	54	8	1	0	386	5	1	2	SÖZLEŞMELİ PERSONEL	654.000,00
46	35	1	54	8	1	0	386	5	1	3	İŞÇİLER	1.766.000,00
46	35	1	54	8	1	0	386	5	2		SOSYAL GÜVENLİK KURUMLARINA DEVLET PRİMİ GİDERLERİ	808.000,00
46	35	1	54	8	1	0	386	5	2	1	MEMURLAR	480.000,00
46	35	1	54	8	1	0	386	5	2	2	SÖZLEŞMELİ PERSONEL	103.000,00
46	35	1	54	8	1	0	386	5	2	3	İŞÇİLER	225.000,00
46	35	1	54	8	1	0	386	5	3		MAL VE HİZMET ALIM GİDERLERİ	911.000,00
46	35	1	54	8	1	0	386	5	3	2	TÜKETİME YÖNELİK MAL VE MALZEME ALIMLARI	371.000,00
46	35	1	54	8	1	0	386	5	3	3	YOLLUKLAR	17.000,00
46	35	1	54	8	1	0	386	5	3	4	GÖREV GİDERLERİ	264.000,00
46	35	1	54	8	1	0	386	5	3	5	HİZMET ALIMLARI	56.000,00
46	35	1	54	8	1	0	386	5	3	6	TEMSİL VE TANITMA GİDERLERİ	10.000,00
46	35	1	54	8	1	0	386	5	3	7	MENKUL MAL,GAYRİMADDİ HAK ALIM, BAKIM VE ONARIM GİDERLERİ	168.000,00
46	35	1	54	8	1	0	386	5	3	8	GAYRİMENKUL MAL BAKIM VE ONARIM GİDERLERİ	25.000,00
46	35	1	54	8	1	0	386	5	5		CARİ TRANSFERLER	15.000,00
46	35	1	54	8	1	0	386	5	5	3	KAR AMACI GÜTMİYEN KURULUŞLARA YAPILAN TRANSFERLER	15.000,00
46	35	1	54	8	1	0	386	5	6		SERMAYE GİDERLERİ	10.000,00
46	35	1	54	8	1	0	386	5	6	1	MAMUL MAL ALIMLARI	10.000,00
46	35	1	54	8	1	0	387				SU ÜRÜNLERİ HALİ HİZMETLERİNİN YÜRÜTÜLMESİ	4.949.000,00
46	35	1	54	8	1	0	387	5			MAHALLİ İDARELER	4.949.000,00
46	35	1	54	8	1	0	387	5	1		PERSONEL GİDERLERİ	2.598.000,00
46	35	1	54	8	1	0	387	5	1	1	MEMURLAR	2.598.000,00
46	35	1	54	8	1	0	387	5	2		SOSYAL GÜVENLİK KURUMLARINA DEVLET PRİMİ GİDERLERİ	325.000,00
46	35	1	54	8	1	0	387	5	2	1	MEMURLAR	325.000,00

ÖDENEK CETVELİ - A (TL)

KURUMSAL SINIFLANDIRMA				FONKSİYONEL SINIFLANDIRMA				F.T	EKONOMİK SINIFLANDIRMA		AÇIKLAMA	2023 YILI BÜTÇE ÖDENEĞİ
I	II	III	IV	I	II	III	IV	I	II			
46	35	1	54	8	1	0	387	5	3		MAL VE HİZMET ALIM GİDERLERİ	1.986.000,00
46	35	1	54	8	1	0	387	5	3	2	TÜKETİME YÖNELİK MAL VE MALZEME ALIMLARI	1.387.000,00
46	35	1	54	8	1	0	387	5	3	3	YOLLUKLAR	118.000,00
46	35	1	54	8	1	0	387	5	3	4	GÖREV GİDERLERİ	20.000,00
46	35	1	54	8	1	0	387	5	3	5	HİZMET ALIMLARI	35.000,00
46	35	1	54	8	1	0	387	5	3	6	TEMSİL VE TANITMA GİDERLERİ	10.000,00
46	35	1	54	8	1	0	387	5	3	7	MENKUL MAL,GAYRİMADDİ HAK ALIM, BAKIM VE ONARIM GİDERLERİ	376.000,00
46	35	1	54	8	1	0	387	5	3	8	GAYRİMENKUL MAL BAKIM VE ONARIM GİDERLERİ	40.000,00
46	35	1	54	8	1	0	387	5	6		SERMAYE GİDERLERİ	40.000,00
46	35	1	54	8	1	0	387	5	6	1	MAMUL MAL ALIMLARI	40.000,00
46	35	1	54	8	1	0	477				İYİ TARIM VE ORGANİK TARIM UYGULAMALARININ YAYGINLAŞTIRILMASI FAALİYETLERİNİN YÜRÜTÜLMESİ	84.000.000,00
46	35	1	54	8	1	0	477	5			MAHALLİ İDARELER	84.000.000,00
46	35	1	54	8	1	0	477	5	1		PERSONEL GİDERLERİ	8.718.000,00
46	35	1	54	8	1	0	477	5	1	1	MEMURLAR	3.203.000,00
46	35	1	54	8	1	0	477	5	1	2	SÖZLEŞMELİ PERSONEL	1.253.000,00
46	35	1	54	8	1	0	477	5	1	3	İŞÇİLER	4.251.000,00
46	35	1	54	8	1	0	477	5	1	4	GEÇİCİ PERSONEL	11.000,00
46	35	1	54	8	1	0	477	5	2		SOSYAL GÜVENLİK KURUMLARINA DEVLET PRİMİ GİDERLERİ	1.379.000,00
46	35	1	54	8	1	0	477	5	2	1	MEMURLAR	428.000,00
46	35	1	54	8	1	0	477	5	2	2	SÖZLEŞMELİ PERSONEL	212.000,00
46	35	1	54	8	1	0	477	5	2	3	İŞÇİLER	739.000,00
46	35	1	54	8	1	0	477	5	3		MAL VE HİZMET ALIM GİDERLERİ	73.403.000,00
46	35	1	54	8	1	0	477	5	3	2	TÜKETİME YÖNELİK MAL VE MALZEME ALIMLARI	2.775.000,00
46	35	1	54	8	1	0	477	5	3	3	YOLLUKLAR	20.000,00
46	35	1	54	8	1	0	477	5	3	4	GÖREV GİDERLERİ	9.000,00
46	35	1	54	8	1	0	477	5	3	5	HİZMET ALIMLARI	70.424.000,00
46	35	1	54	8	1	0	477	5	3	6	TEMSİL VE TANITMA GİDERLERİ	145.000,00
46	35	1	54	8	1	0	477	5	3	7	MENKUL MAL,GAYRİMADDİ HAK ALIM, BAKIM VE ONARIM GİDERLERİ	30.000,00
46	35	1	54	8	1	0	477	5	7		SERMAYE TRANSFERLERİ	500.000,00
46	35	1	54	8	1	0	477	5	7	1	YURTİÇİ SERMAYE TRANSFERLERİ	500.000,00
46	35	1	54	8	1	0	515				KÜÇÜK ÖLÇEKLİ AİLE İŞLETMELERİNE YÖNELİK KÜÇÜKBAŞ HAYVANCILIĞIN DESTEKLENMESİ FAALİYETLERİ	10.000.000,00
46	35	1	54	8	1	0	515	5			MAHALLİ İDARELER	10.000.000,00
46	35	1	54	8	1	0	515	5	3		MAL VE HİZMET ALIM GİDERLERİ	10.000.000,00
46	35	1	54	8	1	0	515	5	3	2	TÜKETİME YÖNELİK MAL VE MALZEME ALIMLARI	10.000.000,00
46	35	1	54	8	1	0	555				TARIMSAL HİZMETLERDE YENİLENEBİLİR ENERJİ KAYNAKLARININ KULLANIMI FAALİYETLERİ	5.000.000,00
46	35	1	54	8	1	0	555	5			MAHALLİ İDARELER	5.000.000,00
46	35	1	54	8	1	0	555	5	6		SERMAYE GİDERLERİ	5.000.000,00
46	35	1	54	8	1	0	555	5	6	5	GAYRİMENKUL SERMAYE ÜRETİM GİDERLERİ	5.000.000,00
46	35	1	54	8	1	0	570				KAÇELİ KOYUN İRKİNİN KORUNMASI VE ÇOĞALTILMASI FAALİYETLERİ	1.000.000,00
46	35	1	54	8	1	0	570	5			MAHALLİ İDARELER	1.000.000,00
46	35	1	54	8	1	0	570	5	3		MAL VE HİZMET ALIM GİDERLERİ	1.000.000,00
46	35	1	54	8	1	0	570	5	3	2	TÜKETİME YÖNELİK MAL VE MALZEME ALIMLARI	1.000.000,00
46	35	1	54	8	1	0	599				TARIMSAL EĞİTİM AR-GE VE KOORDINASYON FAALİYETLERİNİN YÜRÜTÜLMESİ	20.417.000,00
46	35	1	54	8	1	0	599	5			MAHALLİ İDARELER	20.417.000,00
46	35	1	54	8	1	0	599	5	1		PERSONEL GİDERLERİ	3.124.000,00
46	35	1	54	8	1	0	599	5	1	1	MEMURLAR	3.124.000,00
46	35	1	54	8	1	0	599	5	2		SOSYAL GÜVENLİK KURUMLARINA DEVLET PRİMİ GİDERLERİ	308.000,00
46	35	1	54	8	1	0	599	5	2	1	MEMURLAR	308.000,00
46	35	1	54	8	1	0	599	5	3		MAL VE HİZMET ALIM GİDERLERİ	8.884.000,00
46	35	1	54	8	1	0	599	5	3	2	TÜKETİME YÖNELİK MAL VE MALZEME ALIMLARI	4.542.000,00
46	35	1	54	8	1	0	599	5	3	3	YOLLUKLAR	50.000,00
46	35	1	54	8	1	0	599	5	3	5	HİZMET ALIMLARI	3.258.000,00
46	35	1	54	8	1	0	599	5	3	6	TEMSİL VE TANITMA GİDERLERİ	1.000.000,00
46	35	1	54	8	1	0	599	5	3	7	MENKUL MAL,GAYRİMADDİ HAK ALIM, BAKIM VE ONARIM GİDERLERİ	34.000,00
46	35	1	54	8	1	0	599	5	5		CARİ TRANSFERLER	8.000.000,00
46	35	1	54	8	1	0	599	5	5	3	KAR AMACI GÜTMİYEN KURULUŞLARA YAPILAN TRANSFERLER	8.000.000,00
46	35	1	54	8	1	0	599	5	6		SERMAYE GİDERLERİ	101.000,00
46	35	1	54	8	1	0	599	5	6	1	MAMUL MAL ALIMLARI	101.000,00
46	35	1	54	8	1	0	830				KIRSAL KESİMDE GELİR GETİRİCİ FAALİYETLERİN DESTEKLENMESİ HİZMETLERİ	10.525.000,00
46	35	1	54	8	1	0	830	5			MAHALLİ İDARELER	10.525.000,00
46	35	1	54	8	1	0	830	5	3		MAL VE HİZMET ALIM GİDERLERİ	9.525.000,00
46	35	1	54	8	1	0	830	5	3	2	TÜKETİME YÖNELİK MAL VE MALZEME ALIMLARI	9.000.000,00
46	35	1	54	8	1	0	830	5	3	5	HİZMET ALIMLARI	140.000,00
46	35	1	54	8	1	0	830	5	3	7	MENKUL MAL,GAYRİMADDİ HAK ALIM, BAKIM VE ONARIM GİDERLERİ	385.000,00
46	35	1	54	8	1	0	830	5	6		SERMAYE GİDERLERİ	1.000.000,00
46	35	1	54	8	1	0	830	5	6	5	GAYRİMENKUL SERMAYE ÜRETİM GİDERLERİ	1.000.000,00
46	35	1	54	8	1	0	833				TARIMSAL HİZMET FAALİYETLERİNİN YÜRÜTÜLMESİ	28.754.000,00
46	35	1	54	8	1	0	833	5			MAHALLİ İDARELER	28.754.000,00
46	35	1	54	8	1	0	833	5	1		PERSONEL GİDERLERİ	4.608.000,00
46	35	1	54	8	1	0	833	5	1	1	MEMURLAR	4.594.000,00
46	35	1	54	8	1	0	833	5	1	4	GEÇİCİ PERSONEL	14.000,00
46	35	1	54	8	1	0	833	5	2		SOSYAL GÜVENLİK KURUMLARINA DEVLET PRİMİ GİDERLERİ	590.000,00
46	35	1	54	8	1	0	833	5	2	1	MEMURLAR	590.000,00

ÖDENEK CETVELİ - A (TL)

KURUMSAL SINIFLANDIRMA				FONKSİYONEL SINIFLANDIRMA				F.T	EKONOMİK SINIFLANDIRMA			AÇIKLAMA	2023 YILI BÜTÇE ÖDENEĞİ
I	II	III	IV	I	II	III	IV	I	I	II			
46	35	1	54	8	1	0	833	5	3		MAL VE HİZMET ALIM GİDERLERİ	23.556.000,00	
46	35	1	54	8	1	0	833	5	3	2	TÜKETİME YÖNELİK MAL VE MALZEME ALIMLARI	3.722.000,00	
46	35	1	54	8	1	0	833	5	3	3	YOLLUKLAR	40.000,00	
46	35	1	54	8	1	0	833	5	3	5	HİZMET ALIMLARI	15.626.000,00	
46	35	1	54	8	1	0	833	5	3	6	TEMSİL VE TANITMA GİDERLERİ	4.120.000,00	
46	35	1	54	8	1	0	833	5	3	7	MENKUL MAL,GAYRİMADDİ HAK ALIM, BAKIM VE ONARIM GİDERLERİ	48.000,00	
46	35	1	54	8	1	0	969				ARICILIK, İPEKBÖCEKÇİLİĞİ, KÜMES HAYVANCILIĞI, KÜÇÜKBAŞ VE MANDA YETİŞTİRİCİLİĞİNİN YAYGINLAŞTIRILMASI VE ISLAHI FAALİYETLERİ	20.000.000,00	
46	35	1	54	8	1	0	969	5			MAHALLİ İDARELER	20.000.000,00	
46	35	1	54	8	1	0	969	5	3		MAL VE HİZMET ALIM GİDERLERİ	20.000.000,00	
46	35	1	54	8	1	0	969	5	3	2	TÜKETİME YÖNELİK MAL VE MALZEME ALIMLARI	20.000.000,00	
46	35	1	54	8	1	0	970				ÜRETİCİNİN ÜRETİM ŞARTLARININ İYİLEŞTİRİLMESİ VE ÜRETİME DAİR YENİ SİTEMLERİN TEŞVİK EDİLMESİ FAALİYETLERİ	3.350.000,00	
46	35	1	54	8	1	0	970	5			MAHALLİ İDARELER	3.350.000,00	
46	35	1	54	8	1	0	970	5	6		SERMAYE GİDERLERİ	3.350.000,00	
46	35	1	54	8	1	0	970	5	6	1	MAMUL MAL ALIMLARI	3.000.000,00	
46	35	1	54	8	1	0	970	5	6	6	MENKUL MALLARIN BÜYÜK ONARIM GİDERLERİ	350.000,00	
46	35	1	54	8	1	0	988				TARIMSAL SULAMA FAALİYETLERİ	31.025.000,00	
46	35	1	54	8	1	0	988	5			MAHALLİ İDARELER	31.025.000,00	
46	35	1	54	8	1	0	988	5	3		MAL VE HİZMET ALIM GİDERLERİ	1.025.000,00	
46	35	1	54	8	1	0	988	5	3	5	HİZMET ALIMLARI	1.025.000,00	
46	35	1	54	8	1	0	988	5	6		SERMAYE GİDERLERİ	30.000.000,00	
46	35	1	54	8	1	0	988	5	6	1	MAMUL MAL ALIMLARI	5.000.000,00	
46	35	1	54	8	1	0	988	5	6	5	GAYRİMENKUL SERMAYE ÜRETİM GİDERLERİ	18.000.000,00	
46	35	1	54	8	1	0	988	5	6	7	GAYRİMENKUL BÜYÜK ONARIM GİDERLERİ	7.000.000,00	
46	35	1	54	8	1	0	989				TARIMSAL SULAMA VE HAYVAN İÇME SUYU GÖLETLERİ YAPIMI FAALİYETLERİ	7.000.000,00	
46	35	1	54	8	1	0	989	5			MAHALLİ İDARELER	7.000.000,00	
46	35	1	54	8	1	0	989	5	6		SERMAYE GİDERLERİ	7.000.000,00	
46	35	1	54	8	1	0	989	5	6	7	GAYRİMENKUL BÜYÜK ONARIM GİDERLERİ	7.000.000,00	
46	35	1	55								YAPIM İHALELERİ DAİRESİ BAŞKANLIĞI	17.436.000,00	
46	35	1	55	6							İSKAN VE TOPLUM REFAHI HİZMETLERİ	17.436.000,00	
46	35	1	55	6	2						TOPLUM REFAHI HİZMETLERİ	17.436.000,00	
46	35	1	55	6	2	0					TOPLUM REFAHI HİZMETLERİ	17.436.000,00	
46	35	1	55	6	2	0	0				TOPLUM REFAHI HİZMETLERİ	17.436.000,00	
46	35	1	55	6	2	0	0	5			MAHALLİ İDARELER	17.436.000,00	
46	35	1	55	6	2	0	0	5	1		PERSONEL GİDERLERİ	14.036.000,00	
46	35	1	55	6	2	0	0	5	1	1	MEMURLAR	9.942.000,00	
46	35	1	55	6	2	0	0	5	1	2	SÖZLEŞMELİ PERSONEL	4.066.000,00	
46	35	1	55	6	2	0	0	5	1	4	GEÇİCİ PERSONEL	28.000,00	
46	35	1	55	6	2	0	0	5	2		SOSYAL GÜVENLİK KURUMLARINA DEVLET PRİMİ GİDERLERİ	1.890.000,00	
46	35	1	55	6	2	0	0	5	2	1	MEMURLAR	1.211.000,00	
46	35	1	55	6	2	0	0	5	2	2	SÖZLEŞMELİ PERSONEL	679.000,00	
46	35	1	55	6	2	0	0	5	3		MAL VE HİZMET ALIM GİDERLERİ	1.495.000,00	
46	35	1	55	6	2	0	0	5	3	2	TÜKETİME YÖNELİK MAL VE MALZEME ALIMLARI	162.000,00	
46	35	1	55	6	2	0	0	5	3	3	YOLLUKLAR	38.000,00	
46	35	1	55	6	2	0	0	5	3	5	HİZMET ALIMLARI	1.210.000,00	
46	35	1	55	6	2	0	0	5	3	7	MENKUL MAL,GAYRİMADDİ HAK ALIM, BAKIM VE ONARIM GİDERLERİ	85.000,00	
46	35	1	55	6	2	0	0	5	6		SERMAYE GİDERLERİ	15.000,00	
46	35	1	55	6	2	0	0	5	6	1	MAMUL MAL ALIMLARI	15.000,00	
46	35	1	56								HARİTA VE CBS DAİRESİ BAŞKANLIĞI	61.759.000,00	
46	35	1	56	6							İSKAN VE TOPLUM REFAHI HİZMETLERİ	61.759.000,00	
46	35	1	56	6	1						İSKAN İŞLERİ VE HİZMETLERİ	23.548.000,00	
46	35	1	56	6	1	0					İSKAN İŞLERİ VE HİZMETLERİ	23.548.000,00	
46	35	1	56	6	1	0	338				HALİHAZIR HARİTA VE APLİKASYON FAALİYETLERİNİN YÜRÜTÜLMESİ	10.496.000,00	
46	35	1	56	6	1	0	338	5			MAHALLİ İDARELER	10.496.000,00	
46	35	1	56	6	1	0	338	5	1		PERSONEL GİDERLERİ	7.649.000,00	
46	35	1	56	6	1	0	338	5	1	1	MEMURLAR	5.013.000,00	
46	35	1	56	6	1	0	338	5	1	2	SÖZLEŞMELİ PERSONEL	2.568.000,00	
46	35	1	56	6	1	0	338	5	1	4	GEÇİCİ PERSONEL	68.000,00	
46	35	1	56	6	1	0	338	5	2		SOSYAL GÜVENLİK KURUMLARINA DEVLET PRİMİ GİDERLERİ	958.000,00	
46	35	1	56	6	1	0	338	5	2	1	MEMURLAR	516.000,00	
46	35	1	56	6	1	0	338	5	2	2	SÖZLEŞMELİ PERSONEL	442.000,00	
46	35	1	56	6	1	0	338	5	3		MAL VE HİZMET ALIM GİDERLERİ	327.000,00	
46	35	1	56	6	1	0	338	5	3	2	TÜKETİME YÖNELİK MAL VE MALZEME ALIMLARI	204.000,00	
46	35	1	56	6	1	0	338	5	3	3	YOLLUKLAR	27.000,00	
46	35	1	56	6	1	0	338	5	3	4	GÖREV GİDERLERİ	10.000,00	
46	35	1	56	6	1	0	338	5	3	5	HİZMET ALIMLARI	6.000,00	
46	35	1	56	6	1	0	338	5	3	7	MENKUL MAL,GAYRİMADDİ HAK ALIM, BAKIM VE ONARIM GİDERLERİ	80.000,00	
46	35	1	56	6	1	0	338	5	6		SERMAYE GİDERLERİ	1.562.000,00	
46	35	1	56	6	1	0	338	5	6	1	MAMUL MAL ALIMLARI	62.000,00	
46	35	1	56	6	1	0	338	5	6	3	GAYRİ MADDİ HAK ALIMLARI	1.500.000,00	
46	35	1	56	6	1	0	875				İMAR PLANI UYGULAMA VE ETÜD FAALİYETLERİNİN YÜRÜTÜLMESİ	13.052.000,00	
46	35	1	56	6	1	0	875	5			MAHALLİ İDARELER	13.052.000,00	
46	35	1	56	6	1	0	875	5	1		PERSONEL GİDERLERİ	10.295.000,00	

ÖDENEK CETVELİ - A (TL)

KURUMSAL SINIFLANDIRMA				FONKSİYONEL SINIFLANDIRMA				F.T	EKONOMİK SINIFLANDIRMA		AÇIKLAMA	2023 YILI BÜTÇE ÖDENEĞİ
I	II	III	IV	I	II	III	IV	I	II			
46	35	1	56	6	1	0	875	5	1	1	MEMURLAR	8.235.000,00
46	35	1	56	6	1	0	875	5	1	2	SÖZLEŞMELİ PERSONEL	1.924.000,00
46	35	1	56	6	1	0	875	5	1	4	GEÇİCİ PERSONEL	136.000,00
46	35	1	56	6	1	0	875	5	2		SOSYAL GÜVENLİK KURUMLARINA DEVLET PRİMİ GİDERLERİ	1.169.000,00
46	35	1	56	6	1	0	875	5	2	1	MEMURLAR	840.000,00
46	35	1	56	6	1	0	875	5	2	2	SÖZLEŞMELİ PERSONEL	329.000,00
46	35	1	56	6	1	0	875	5	3		MAL VE HİZMET ALIM GİDERLERİ	545.000,00
46	35	1	56	6	1	0	875	5	3	2	TÜKETİME YÖNELİK MAL VE MALZEME ALIMLARI	256.000,00
46	35	1	56	6	1	0	875	5	3	3	YOLLUKLAR	52.000,00
46	35	1	56	6	1	0	875	5	3	4	GÖREV GİDERLERİ	156.000,00
46	35	1	56	6	1	0	875	5	3	5	HİZMET ALIMLARI	31.000,00
46	35	1	56	6	1	0	875	5	3	6	TEMSİL VE TANITMA GİDERLERİ	5.000,00
46	35	1	56	6	1	0	875	5	3	7	MENKUL MAL,GAYRİMADDİ HAK ALIM, BAKIM VE ONARIM GİDERLERİ	43.000,00
46	35	1	56	6	1	0	875	5	3	8	GAYRİMENKUL MAL BAKIM VE ONARIM GİDERLERİ	2.000,00
46	35	1	56	6	1	0	875	5	6		SERMAYE GİDERLERİ	1.043.000,00
46	35	1	56	6	1	0	875	5	6	1	MAMUL MAL ALIMLARI	43.000,00
46	35	1	56	6	1	0	875	5	6	3	GAYRİ MADDİ HAK ALIMLARI	1.000.000,00
46	35	1	56	6	2						TOPLUM REFAHI HİZMETLERİ	38.211.000,00
46	35	1	56	6	2	0					TOPLUM REFAHI HİZMETLERİ	38.211.000,00
46	35	1	56	6	2	0	0				TOPLUM REFAHI HİZMETLERİ	9.651.000,00
46	35	1	56	6	2	0	0	5			MAHALLİ İDARELER	9.651.000,00
46	35	1	56	6	2	0	0	5	1		PERSONEL GİDERLERİ	8.565.000,00
46	35	1	56	6	2	0	0	5	1	1	MEMURLAR	8.208.000,00
46	35	1	56	6	2	0	0	5	1	2	SÖZLEŞMELİ PERSONEL	357.000,00
46	35	1	56	6	2	0	0	5	2		SOSYAL GÜVENLİK KURUMLARINA DEVLET PRİMİ GİDERLERİ	892.000,00
46	35	1	56	6	2	0	0	5	2	1	MEMURLAR	833.000,00
46	35	1	56	6	2	0	0	5	2	2	SÖZLEŞMELİ PERSONEL	59.000,00
46	35	1	56	6	2	0	0	5	3		MAL VE HİZMET ALIM GİDERLERİ	193.000,00
46	35	1	56	6	2	0	0	5	3	2	TÜKETİME YÖNELİK MAL VE MALZEME ALIMLARI	97.000,00
46	35	1	56	6	2	0	0	5	3	3	YOLLUKLAR	13.000,00
46	35	1	56	6	2	0	0	5	3	4	GÖREV GİDERLERİ	20.000,00
46	35	1	56	6	2	0	0	5	3	7	MENKUL MAL,GAYRİMADDİ HAK ALIM, BAKIM VE ONARIM GİDERLERİ	63.000,00
46	35	1	56	6	2	0	0	5	6		SERMAYE GİDERLERİ	1.000,00
46	35	1	56	6	2	0	0	5	6	1	MAMUL MAL ALIMLARI	1.000,00
46	35	1	56	6	2	0	19				ULAŞIM BİLGİ SİSTEMİ FAALİYETLERİ	200.000,00
46	35	1	56	6	2	0	19	5			MAHALLİ İDARELER	200.000,00
46	35	1	56	6	2	0	19	5	6		SERMAYE GİDERLERİ	200.000,00
46	35	1	56	6	2	0	19	5	6	1	MAMUL MAL ALIMLARI	100.000,00
46	35	1	56	6	2	0	19	5	6	3	GAYRİ MADDİ HAK ALIMLARI	100.000,00
46	35	1	56	6	2	0	307				COĞRAFİ BİLGİ SİSTEMLERİNİN KURULMASI VE FAALİYETLERİNİN YÜRÜTÜLMESİ	12.242.000,00
46	35	1	56	6	2	0	307	5			MAHALLİ İDARELER	12.242.000,00
46	35	1	56	6	2	0	307	5	1		PERSONEL GİDERLERİ	7.658.000,00
46	35	1	56	6	2	0	307	5	1	1	MEMURLAR	5.887.000,00
46	35	1	56	6	2	0	307	5	1	2	SÖZLEŞMELİ PERSONEL	1.751.000,00
46	35	1	56	6	2	0	307	5	1	4	GEÇİCİ PERSONEL	20.000,00
46	35	1	56	6	2	0	307	5	2		SOSYAL GÜVENLİK KURUMLARINA DEVLET PRİMİ GİDERLERİ	898.000,00
46	35	1	56	6	2	0	307	5	2	1	MEMURLAR	615.000,00
46	35	1	56	6	2	0	307	5	2	2	SÖZLEŞMELİ PERSONEL	283.000,00
46	35	1	56	6	2	0	307	5	3		MAL VE HİZMET ALIM GİDERLERİ	186.000,00
46	35	1	56	6	2	0	307	5	3	2	TÜKETİME YÖNELİK MAL VE MALZEME ALIMLARI	61.000,00
46	35	1	56	6	2	0	307	5	3	3	YOLLUKLAR	24.000,00
46	35	1	56	6	2	0	307	5	3	5	HİZMET ALIMLARI	72.000,00
46	35	1	56	6	2	0	307	5	3	6	TEMSİL VE TANITMA GİDERLERİ	7.000,00
46	35	1	56	6	2	0	307	5	3	7	MENKUL MAL,GAYRİMADDİ HAK ALIM, BAKIM VE ONARIM GİDERLERİ	22.000,00
46	35	1	56	6	2	0	307	5	6		SERMAYE GİDERLERİ	3.500.000,00
46	35	1	56	6	2	0	307	5	6	3	GAYRİ MADDİ HAK ALIMLARI	3.500.000,00
46	35	1	56	6	2	0	308				ADRES NUMARALAMA FAALİYETLERİ	15.118.000,00
46	35	1	56	6	2	0	308	5			MAHALLİ İDARELER	15.118.000,00
46	35	1	56	6	2	0	308	5	3		MAL VE HİZMET ALIM GİDERLERİ	70.000,00
46	35	1	56	6	2	0	308	5	3	5	HİZMET ALIMLARI	70.000,00
46	35	1	56	6	2	0	308	5	6		SERMAYE GİDERLERİ	15.048.000,00
46	35	1	56	6	2	0	308	5	6	3	GAYRİ MADDİ HAK ALIMLARI	15.048.000,00
46	35	1	56	6	2	0	309				COĞRAFİ MEZARLIK BİLGİ SİSTEMİ FAALİYETLERİ	1.000.000,00
46	35	1	56	6	2	0	309	5			MAHALLİ İDARELER	1.000.000,00
46	35	1	56	6	2	0	309	5	6		SERMAYE GİDERLERİ	1.000.000,00
46	35	1	56	6	2	0	309	5	6	3	GAYRİ MADDİ HAK ALIMLARI	1.000.000,00
46	35	1	57								SAĞLIK İŞLERİ DAİRESİ BAŞKANLIĞI	36.690.000,00
46	35	1	57	7							SAĞLIK HİZMETLERİ	36.690.000,00
46	35	1	57	7	4						HALK SAĞLIĞI HİZMETLERİ	36.690.000,00
46	35	1	57	7	4	0					HALK SAĞLIĞI HİZMETLERİ	36.690.000,00
46	35	1	57	7	4	0	70				AĞIZ VE DIŞ SAĞLIĞI KONTROLLERİ VE EĞİTİM FAALİYETLERİ	300.000,00
46	35	1	57	7	4	0	70	5			MAHALLİ İDARELER	300.000,00
46	35	1	57	7	4	0	70	5	3		MAL VE HİZMET ALIM GİDERLERİ	300.000,00
46	35	1	57	7	4	0	70	5	3	6	TEMSİL VE TANITMA GİDERLERİ	300.000,00

ÖDENEK CETVELİ - A (TL)

KURUMSAL SINIFLANDIRMA				FONKSİYONEL SINIFLANDIRMA				F.T	EKONOMİK SINIFLANDIRMA		AÇIKLAMA	2023 YILI BÜTÇE ÖDENEĞİ
I	II	III	IV	I	II	III	IV	I	II			
46	35	1	57	7	4	0	455			EVDE BAKIM HİZMETLERİNİN YÜRÜTÜLMESİ	17.087.000,00	
46	35	1	57	7	4	0	455	5		MAHALLİ İDARELER	17.087.000,00	
46	35	1	57	7	4	0	455	5	1	PERSONEL GİDERLERİ	2.248.000,00	
46	35	1	57	7	4	0	455	5	1	1	MEMURLAR	1.943.000,00
46	35	1	57	7	4	0	455	5	1	4	GEÇİCİ PERSONEL	305.000,00
46	35	1	57	7	4	0	455	5	2		SOSYAL GÜVENLİK KURUMLARINA DEVLET PRİMİ GİDERLERİ	233.000,00
46	35	1	57	7	4	0	455	5	2	1	MEMURLAR	233.000,00
46	35	1	57	7	4	0	455	5	3		MAL VE HİZMET ALIM GİDERLERİ	13.996.000,00
46	35	1	57	7	4	0	455	5	3	2	TÜKETİME YÖNELİK MAL VE MALZEME ALIMLARI	865.000,00
46	35	1	57	7	4	0	455	5	3	3	YOLLUKLAR	5.000,00
46	35	1	57	7	4	0	455	5	3	4	GÖREV GİDERLERİ	20.000,00
46	35	1	57	7	4	0	455	5	3	5	HİZMET ALIMLARI	13.011.000,00
46	35	1	57	7	4	0	455	5	3	6	TEMSİL VE TANITMA GİDERLERİ	20.000,00
46	35	1	57	7	4	0	455	5	3	7	MENKUL MAL,GAYRİMADDİ HAK ALIM, BAKIM VE ONARIM GİDERLERİ	70.000,00
46	35	1	57	7	4	0	455	5	3	8	GAYRİMENKUL MAL BAKIM VE ONARIM GİDERLERİ	5.000,00
46	35	1	57	7	4	0	455	5	6		SERMAYE GİDERLERİ	610.000,00
46	35	1	57	7	4	0	455	5	6	1	MAMUL MAL ALIMLARI	10.000,00
46	35	1	57	7	4	0	455	5	6	7	GAYRİMENKUL BÜYÜK ONARIM GİDERLERİ	600.000,00
46	35	1	57	7	4	0	573			SAĞLIKLI YAŞ ALMA VE DAYANIŞMA MERKEZİ VE DEMANS HASTA VE AİLELERİ BULUŞMA DANIŞMA MERKEZİ FAALİYETLERİ	360.000,00	
46	35	1	57	7	4	0	573	5		MAHALLİ İDARELER	360.000,00	
46	35	1	57	7	4	0	573	5	3		MAL VE HİZMET ALIM GİDERLERİ	340.000,00
46	35	1	57	7	4	0	573	5	3	2	TÜKETİME YÖNELİK MAL VE MALZEME ALIMLARI	240.000,00
46	35	1	57	7	4	0	573	5	3	5	HİZMET ALIMLARI	20.000,00
46	35	1	57	7	4	0	573	5	3	6	TEMSİL VE TANITMA GİDERLERİ	20.000,00
46	35	1	57	7	4	0	573	5	3	7	MENKUL MAL,GAYRİMADDİ HAK ALIM, BAKIM VE ONARIM GİDERLERİ	50.000,00
46	35	1	57	7	4	0	573	5	3	8	GAYRİMENKUL MAL BAKIM VE ONARIM GİDERLERİ	10.000,00
46	35	1	57	7	4	0	573	5	6		SERMAYE GİDERLERİ	20.000,00
46	35	1	57	7	4	0	573	5	6	1	MAMUL MAL ALIMLARI	20.000,00
46	35	1	57	7	4	0	831			TOPLUM SAĞLIĞI EĞİTİM FAALİYETLERİNİN YÜRÜTÜLMESİ	18.943.000,00	
46	35	1	57	7	4	0	831	5		MAHALLİ İDARELER	18.943.000,00	
46	35	1	57	7	4	0	831	5	1		PERSONEL GİDERLERİ	16.081.000,00
46	35	1	57	7	4	0	831	5	1	1	MEMURLAR	2.785.000,00
46	35	1	57	7	4	0	831	5	1	2	SÖZLEŞMELİ PERSONEL	12.112.000,00
46	35	1	57	7	4	0	831	5	1	3	İŞÇİLER	1.133.000,00
46	35	1	57	7	4	0	831	5	1	4	GEÇİCİ PERSONEL	51.000,00
46	35	1	57	7	4	0	831	5	2		SOSYAL GÜVENLİK KURUMLARINA DEVLET PRİMİ GİDERLERİ	948.000,00
46	35	1	57	7	4	0	831	5	2	1	MEMURLAR	323.000,00
46	35	1	57	7	4	0	831	5	2	2	SÖZLEŞMELİ PERSONEL	547.000,00
46	35	1	57	7	4	0	831	5	2	3	İŞÇİLER	78.000,00
46	35	1	57	7	4	0	831	5	3		MAL VE HİZMET ALIM GİDERLERİ	1.690.000,00
46	35	1	57	7	4	0	831	5	3	2	TÜKETİME YÖNELİK MAL VE MALZEME ALIMLARI	354.000,00
46	35	1	57	7	4	0	831	5	3	3	YOLLUKLAR	16.000,00
46	35	1	57	7	4	0	831	5	3	5	HİZMET ALIMLARI	15.000,00
46	35	1	57	7	4	0	831	5	3	6	TEMSİL VE TANITMA GİDERLERİ	1.200.000,00
46	35	1	57	7	4	0	831	5	3	7	MENKUL MAL,GAYRİMADDİ HAK ALIM, BAKIM VE ONARIM GİDERLERİ	93.000,00
46	35	1	57	7	4	0	831	5	3	8	GAYRİMENKUL MAL BAKIM VE ONARIM GİDERLERİ	12.000,00
46	35	1	57	7	4	0	831	5	5		CARİ TRANSFERLER	10.000,00
46	35	1	57	7	4	0	831	5	5	1	GÖREV ZARARLARI	10.000,00
46	35	1	57	7	4	0	831	5	6		SERMAYE GİDERLERİ	214.000,00
46	35	1	57	7	4	0	831	5	6	1	MAMUL MAL ALIMLARI	214.000,00
46	35	1	58							DEPREM RİSK YÖNETİMİ VE KENTSEL İYİLEŞTİRME DAİRESİ BAŞKANLIĞI	127.888.000,00	
46	35	1	58	4						EKONOMİK İŞLER VE HİZMETLER	127.888.000,00	
46	35	1	58	4	4					MADENCİLİK,İMALAT VE İNŞAAT HİZMETLERİ	127.888.000,00	
46	35	1	58	4	4	3				İNŞAAT İŞLERİ HİZMETLERİ	127.888.000,00	
46	35	1	58	4	4	3	563			DEPREM VE ZEMİN İNCELEME FAALİYETLERİNİN YÜRÜTÜLMESİ	3.053.000,00	
46	35	1	58	4	4	3	563	5		MAHALLİ İDARELER	3.053.000,00	
46	35	1	58	4	4	3	563	5	1		PERSONEL GİDERLERİ	2.311.000,00
46	35	1	58	4	4	3	563	5	1	1	MEMURLAR	2.303.000,00
46	35	1	58	4	4	3	563	5	1	4	GEÇİCİ PERSONEL	8.000,00
46	35	1	58	4	4	3	563	5	2		SOSYAL GÜVENLİK KURUMLARINA DEVLET PRİMİ GİDERLERİ	265.000,00
46	35	1	58	4	4	3	563	5	2	1	MEMURLAR	265.000,00
46	35	1	58	4	4	3	563	5	3		MAL VE HİZMET ALIM GİDERLERİ	213.000,00
46	35	1	58	4	4	3	563	5	3	2	TÜKETİME YÖNELİK MAL VE MALZEME ALIMLARI	14.000,00
46	35	1	58	4	4	3	563	5	3	3	YOLLUKLAR	20.000,00
46	35	1	58	4	4	3	563	5	3	5	HİZMET ALIMLARI	12.000,00
46	35	1	58	4	4	3	563	5	3	6	TEMSİL VE TANITMA GİDERLERİ	90.000,00
46	35	1	58	4	4	3	563	5	3	7	MENKUL MAL,GAYRİMADDİ HAK ALIM, BAKIM VE ONARIM GİDERLERİ	77.000,00
46	35	1	58	4	4	3	563	5	6		SERMAYE GİDERLERİ	264.000,00
46	35	1	58	4	4	3	563	5	6	1	MAMUL MAL ALIMLARI	130.000,00
46	35	1	58	4	4	3	563	5	6	3	GAYRİ MADDİ HAK ALIMLARI	132.000,00
46	35	1	58	4	4	3	563	5	6	7	GAYRİMENKUL BÜYÜK ONARIM GİDERLERİ	2.000,00
46	35	1	58	4	4	3	565			AFET VE RİSK YÖNETİM FAALİYETLERİNİN YÜRÜTÜLMESİ	25.119.000,00	
46	35	1	58	4	4	3	565	5		MAHALLİ İDARELER	25.119.000,00	
46	35	1	58	4	4	3	565	5	1		PERSONEL GİDERLERİ	1.418.000,00
46	35	1	58	4	4	3	565	5	1	1	MEMURLAR	1.384.000,00
46	35	1	58	4	4	3	565	5	1	4	GEÇİCİ PERSONEL	34.000,00

ÖDENEK CETVELİ - A (TL)

KURUMSAL SINIFLANDIRMA				FONKSİYONEL SINIFLANDIRMA				F.T	EKONOMİK SINIFLANDIRMA		AÇIKLAMA	2023 YILI BÜTÇE ÖDENEĞİ
I	II	III	IV	I	II	III	IV		I	II		
46	35	1	58	4	4	3	565	5	2		SOSYAL GÜVENLİK KURUMLARINA DEVLET PRİMİ GİDERLERİ	154.000,00
46	35	1	58	4	4	3	565	5	2	1	MEMURLAR	154.000,00
46	35	1	58	4	4	3	565	5	3		MAL VE HİZMET ALIM GİDERLERİ	3.518.000,00
46	35	1	58	4	4	3	565	5	3	2	TÜKETİME YÖNELİK MAL VE MALZEME ALIMLARI	40.000,00
46	35	1	58	4	4	3	565	5	3	3	YOLLUKLAR	30.000,00
46	35	1	58	4	4	3	565	5	3	5	HİZMET ALIMLARI	370.000,00
46	35	1	58	4	4	3	565	5	3	6	TEMSİL VE TANITMA GİDERLERİ	3.000.000,00
46	35	1	58	4	4	3	565	5	3	7	MENKUL MAL,GAYRİMADDİ HAK ALIM, BAKIM VE ONARIM GİDERLERİ	78.000,00
46	35	1	58	4	4	3	565	5	6		SERMAYE GİDERLERİ	20.029.000,00
46	35	1	58	4	4	3	565	5	6	1	MAMUL MAL ALIMLARI	3.000,00
46	35	1	58	4	4	3	565	5	6	3	GAYRİ MADDİ HAK ALIMLARI	26.000,00
46	35	1	58	4	4	3	565	5	6	5	GAYRİMENKUL SERMAYE ÜRETİM GİDERLERİ	20.000.000,00
46	35	1	58	4	4	3	589				MİKROBÖLGELEME ETÜT FAALİYETLERİ	80.000.000,00
46	35	1	58	4	4	3	589	5			MAHALLİ İDARELER	80.000.000,00
46	35	1	58	4	4	3	589	5	6		SERMAYE GİDERLERİ	80.000.000,00
46	35	1	58	4	4	3	589	5	6	5	GAYRİMENKUL SERMAYE ÜRETİM GİDERLERİ	80.000.000,00
46	35	1	58	4	4	3	590				İZMİR YAPI ENVANTERİ FAALİYETLERİ	10.000.000,00
46	35	1	58	4	4	3	590	5			MAHALLİ İDARELER	10.000.000,00
46	35	1	58	4	4	3	590	5	3		MAL VE HİZMET ALIM GİDERLERİ	10.000.000,00
46	35	1	58	4	4	3	590	5	3	5	HİZMET ALIMLARI	10.000.000,00
46	35	1	58	4	4	3	591				DEPREM PERFORMANS ANALİZİ YAPILMASI FAALİYETLERİ	2.000.000,00
46	35	1	58	4	4	3	591	5			MAHALLİ İDARELER	2.000.000,00
46	35	1	58	4	4	3	591	5	6		SERMAYE GİDERLERİ	2.000.000,00
46	35	1	58	4	4	3	591	5	6	5	GAYRİMENKUL SERMAYE ÜRETİM GİDERLERİ	2.000.000,00
46	35	1	58	4	4	3	967				MÜHENDİSLİK JEOLJİSİ FAALİYETLERİNİN YÜRÜTÜLMESİ	7.716.000,00
46	35	1	58	4	4	3	967	5			MAHALLİ İDARELER	7.716.000,00
46	35	1	58	4	4	3	967	5	1		PERSONEL GİDERLERİ	3.973.000,00
46	35	1	58	4	4	3	967	5	1	1	MEMURLAR	1.948.000,00
46	35	1	58	4	4	3	967	5	1	2	SÖZLEŞMELİ PERSONEL	1.983.000,00
46	35	1	58	4	4	3	967	5	1	4	GEÇİCİ PERSONEL	42.000,00
46	35	1	58	4	4	3	967	5	2		SOSYAL GÜVENLİK KURUMLARINA DEVLET PRİMİ GİDERLERİ	611.000,00
46	35	1	58	4	4	3	967	5	2	1	MEMURLAR	278.000,00
46	35	1	58	4	4	3	967	5	2	2	SÖZLEŞMELİ PERSONEL	333.000,00
46	35	1	58	4	4	3	967	5	3		MAL VE HİZMET ALIM GİDERLERİ	690.000,00
46	35	1	58	4	4	3	967	5	3	2	TÜKETİME YÖNELİK MAL VE MALZEME ALIMLARI	47.000,00
46	35	1	58	4	4	3	967	5	3	3	YOLLUKLAR	18.000,00
46	35	1	58	4	4	3	967	5	3	5	HİZMET ALIMLARI	48.000,00
46	35	1	58	4	4	3	967	5	3	6	TEMSİL VE TANITMA GİDERLERİ	17.000,00
46	35	1	58	4	4	3	967	5	3	7	MENKUL MAL,GAYRİMADDİ HAK ALIM, BAKIM VE ONARIM GİDERLERİ	560.000,00
46	35	1	58	4	4	3	967	5	6		SERMAYE GİDERLERİ	2.442.000,00
46	35	1	58	4	4	3	967	5	6	1	MAMUL MAL ALIMLARI	10.000,00
46	35	1	58	4	4	3	967	5	6	5	GAYRİMENKUL SERMAYE ÜRETİM GİDERLERİ	1.832.000,00
46	35	1	58	4	4	3	967	5	6	7	GAYRİMENKUL BÜYÜK ONARIM GİDERLERİ	600.000,00
46	35	1	60								KENT TARİHİ VE TANITIMI DAİRESİ BAŞKANLIĞI	157.582.000,00
46	35	1	60	8							DİNLENME,KÜLTÜR VE DİN HİZMETLERİ	157.582.000,00
46	35	1	60	8	2						KÜLTÜR HİZMETLERİ	157.582.000,00
46	35	1	60	8	2	0					KÜLTÜR HİZMETLERİ	157.582.000,00
46	35	1	60	8	2	0	177				TARİHE SAYGI YEREL KORUMA ÖDÜL FAALİYETLERİ	373.000,00
46	35	1	60	8	2	0	177	5			MAHALLİ İDARELER	373.000,00
46	35	1	60	8	2	0	177	5	3		MAL VE HİZMET ALIM GİDERLERİ	373.000,00
46	35	1	60	8	2	0	177	5	3	2	TÜKETİME YÖNELİK MAL VE MALZEME ALIMLARI	171.000,00
46	35	1	60	8	2	0	177	5	3	6	TEMSİL VE TANITMA GİDERLERİ	202.000,00
46	35	1	60	8	2	0	191				KENTSEL ARŞİV YAYIN FAALİYETLERİ	1.350.000,00
46	35	1	60	8	2	0	191	5			MAHALLİ İDARELER	1.350.000,00
46	35	1	60	8	2	0	191	5	3		MAL VE HİZMET ALIM GİDERLERİ	1.350.000,00
46	35	1	60	8	2	0	191	5	3	2	TÜKETİME YÖNELİK MAL VE MALZEME ALIMLARI	700.000,00
46	35	1	60	8	2	0	191	5	3	5	HİZMET ALIMLARI	650.000,00
46	35	1	60	8	2	0	418				TARİHSEL ÇEVRE VE KÜLTÜR VARLIKLARI FAALİYETLERİNİN YÜRÜTÜLMESİ	12.177.000,00
46	35	1	60	8	2	0	418	5			MAHALLİ İDARELER	12.177.000,00
46	35	1	60	8	2	0	418	5	1		PERSONEL GİDERLERİ	9.708.000,00
46	35	1	60	8	2	0	418	5	1	1	MEMURLAR	5.719.000,00
46	35	1	60	8	2	0	418	5	1	2	SÖZLEŞMELİ PERSONEL	3.979.000,00
46	35	1	60	8	2	0	418	5	1	4	GEÇİCİ PERSONEL	10.000,00
46	35	1	60	8	2	0	418	5	2		SOSYAL GÜVENLİK KURUMLARINA DEVLET PRİMİ GİDERLERİ	1.328.000,00
46	35	1	60	8	2	0	418	5	2	1	MEMURLAR	674.000,00
46	35	1	60	8	2	0	418	5	2	2	SÖZLEŞMELİ PERSONEL	654.000,00
46	35	1	60	8	2	0	418	5	3		MAL VE HİZMET ALIM GİDERLERİ	957.000,00
46	35	1	60	8	2	0	418	5	3	2	TÜKETİME YÖNELİK MAL VE MALZEME ALIMLARI	379.000,00
46	35	1	60	8	2	0	418	5	3	3	YOLLUKLAR	50.000,00
46	35	1	60	8	2	0	418	5	3	5	HİZMET ALIMLARI	373.000,00
46	35	1	60	8	2	0	418	5	3	6	TEMSİL VE TANITMA GİDERLERİ	2.000,00
46	35	1	60	8	2	0	418	5	3	7	MENKUL MAL,GAYRİMADDİ HAK ALIM, BAKIM VE ONARIM GİDERLERİ	151.000,00
46	35	1	60	8	2	0	418	5	3	8	GAYRİMENKUL MAL BAKIM VE ONARIM GİDERLERİ	2.000,00
46	35	1	60	8	2	0	418	5	5		CARİ TRANSFERLER	150.000,00
46	35	1	60	8	2	0	418	5	5	3	KAR AMACI GÜTMİYEN KURULUŞLARA YAPILAN TRANSFERLER	150.000,00

ÖDENEK CETVELİ - A (TL)

KURUMSAL SINIFLANDIRMA				FONKSİYONEL SINIFLANDIRMA				F.T	EKONOMİK SINIFLANDIRMA		AÇIKLAMA	2023 YILI BÜTÇE ÖDENEĞİ
I	II	III	IV	I	II	III	IV	I	II			
46	35	1	60	8	2	0	418	5	6		SERMAYE GİDERLERİ	34.000,00
46	35	1	60	8	2	0	418	5	6	1	MAMUL MAL ALIMLARI	29.000,00
46	35	1	60	8	2	0	418	5	6	3	GAYRİ MADDİ HAK ALIMLARI	5.000,00
46	35	1	60	8	2	0	510				KÜLTÜRLAB İZMİR FAALİYETLERİ	90.000,00
46	35	1	60	8	2	0	510	5			MAHALLİ İDARELER	90.000,00
46	35	1	60	8	2	0	510	5	3		MAL VE HİZMET ALIM GİDERLERİ	90.000,00
46	35	1	60	8	2	0	510	5	3	5	HİZMET ALIMLARI	80.000,00
46	35	1	60	8	2	0	510	5	3	6	TEMSİL VE TANITMA GİDERLERİ	10.000,00
46	35	1	60	8	2	0	527				KÜLTÜR MİRAS EĞİTİM PROGRAMI FAALİYETLERİ	310.000,00
46	35	1	60	8	2	0	527	5			MAHALLİ İDARELER	310.000,00
46	35	1	60	8	2	0	527	5	3		MAL VE HİZMET ALIM GİDERLERİ	310.000,00
46	35	1	60	8	2	0	527	5	3	5	HİZMET ALIMLARI	300.000,00
46	35	1	60	8	2	0	527	5	3	6	TEMSİL VE TANITMA GİDERLERİ	10.000,00
46	35	1	60	8	2	0	557				GEZİCİ KÜTÜPHANE FAALİYETLERİ	868.000,00
46	35	1	60	8	2	0	557	5			MAHALLİ İDARELER	868.000,00
46	35	1	60	8	2	0	557	5	3		MAL VE HİZMET ALIM GİDERLERİ	868.000,00
46	35	1	60	8	2	0	557	5	3	2	TÜKETİME YÖNELİK MAL VE MALZEME ALIMLARI	618.000,00
46	35	1	60	8	2	0	557	5	3	5	HİZMET ALIMLARI	200.000,00
46	35	1	60	8	2	0	557	5	3	7	MENKUL MAL,GAYRİMADDİ HAK ALIM, BAKIM VE ONARIM GİDERLERİ	50.000,00
46	35	1	60	8	2	0	558				ARKEOLOJİK MİRAS FAALİYETLERİ	1.300.000,00
46	35	1	60	8	2	0	558	5			MAHALLİ İDARELER	1.300.000,00
46	35	1	60	8	2	0	558	5	3		MAL VE HİZMET ALIM GİDERLERİ	1.300.000,00
46	35	1	60	8	2	0	558	5	3	5	HİZMET ALIMLARI	300.000,00
46	35	1	60	8	2	0	558	5	3	6	TEMSİL VE TANITMA GİDERLERİ	1.000.000,00
46	35	1	60	8	2	0	601				KORUMA UYGULAMA VE DENETİM FAALİYETLERİNİN YÜRÜTÜLMESİ	25.877.000,00
46	35	1	60	8	2	0	601	5			MAHALLİ İDARELER	25.877.000,00
46	35	1	60	8	2	0	601	5	1		PERSONEL GİDERLERİ	6.764.000,00
46	35	1	60	8	2	0	601	5	1	1	MEMURLAR	6.764.000,00
46	35	1	60	8	2	0	601	5	2		SOSYAL GÜVENLİK KURUMLARINA DEVLET PRİMİ GİDERLERİ	758.000,00
46	35	1	60	8	2	0	601	5	2	1	MEMURLAR	758.000,00
46	35	1	60	8	2	0	601	5	3		MAL VE HİZMET ALIM GİDERLERİ	18.045.000,00
46	35	1	60	8	2	0	601	5	3	2	TÜKETİME YÖNELİK MAL VE MALZEME ALIMLARI	349.000,00
46	35	1	60	8	2	0	601	5	3	3	YOLLUKLAR	20.000,00
46	35	1	60	8	2	0	601	5	3	5	HİZMET ALIMLARI	17.320.000,00
46	35	1	60	8	2	0	601	5	3	7	MENKUL MAL,GAYRİMADDİ HAK ALIM, BAKIM VE ONARIM GİDERLERİ	236.000,00
46	35	1	60	8	2	0	601	5	3	8	GAYRİMENKUL MAL BAKIM VE ONARIM GİDERLERİ	120.000,00
46	35	1	60	8	2	0	601	5	6		SERMAYE GİDERLERİ	310.000,00
46	35	1	60	8	2	0	601	5	6	1	MAMUL MAL ALIMLARI	250.000,00
46	35	1	60	8	2	0	601	5	6	3	GAYRİ MADDİ HAK ALIMLARI	60.000,00
46	35	1	60	8	2	0	606				İZMİRAS PROJESİ	1.945.000,00
46	35	1	60	8	2	0	606	5			MAHALLİ İDARELER	1.945.000,00
46	35	1	60	8	2	0	606	5	3		MAL VE HİZMET ALIM GİDERLERİ	945.000,00
46	35	1	60	8	2	0	606	5	3	2	TÜKETİME YÖNELİK MAL VE MALZEME ALIMLARI	365.000,00
46	35	1	60	8	2	0	606	5	3	7	MENKUL MAL,GAYRİMADDİ HAK ALIM, BAKIM VE ONARIM GİDERLERİ	80.000,00
46	35	1	60	8	2	0	606	5	3	8	GAYRİMENKUL MAL BAKIM VE ONARIM GİDERLERİ	500.000,00
46	35	1	60	8	2	0	606	5	6		SERMAYE GİDERLERİ	1.000.000,00
46	35	1	60	8	2	0	606	5	6	1	MAMUL MAL ALIMLARI	1.000.000,00
46	35	1	60	8	2	0	608				KÜLTÜR VE TABİAT VARLIKLARINA YÖNELİK AR-GE VE ENVANTER FAALİYETLERİ	125.000,00
46	35	1	60	8	2	0	608	5			MAHALLİ İDARELER	125.000,00
46	35	1	60	8	2	0	608	5	3		MAL VE HİZMET ALIM GİDERLERİ	25.000,00
46	35	1	60	8	2	0	608	5	3	2	TÜKETİME YÖNELİK MAL VE MALZEME ALIMLARI	25.000,00
46	35	1	60	8	2	0	608	5	6		SERMAYE GİDERLERİ	100.000,00
46	35	1	60	8	2	0	608	5	6	3	GAYRİ MADDİ HAK ALIMLARI	100.000,00
46	35	1	60	8	2	0	609				KÜLTÜR VE TABİAT VARLIKLARINA YÖNELİK BİLİNÇLENDİRME FAALİYETLERİ	550.000,00
46	35	1	60	8	2	0	609	5			MAHALLİ İDARELER	550.000,00
46	35	1	60	8	2	0	609	5	3		MAL VE HİZMET ALIM GİDERLERİ	550.000,00
46	35	1	60	8	2	0	609	5	3	2	TÜKETİME YÖNELİK MAL VE MALZEME ALIMLARI	50.000,00
46	35	1	60	8	2	0	609	5	3	6	TEMSİL VE TANITMA GİDERLERİ	500.000,00
46	35	1	60	8	2	0	816				DiĞER RESTORASYON FAALİYETLERİNİN YÜRÜTÜLMESİ	19.379.000,00
46	35	1	60	8	2	0	816	5			MAHALLİ İDARELER	19.379.000,00
46	35	1	60	8	2	0	816	5	1		PERSONEL GİDERLERİ	5.052.000,00
46	35	1	60	8	2	0	816	5	1	1	MEMURLAR	4.144.000,00
46	35	1	60	8	2	0	816	5	1	2	SÖZLEŞMELİ PERSONEL	823.000,00
46	35	1	60	8	2	0	816	5	1	4	GEÇİCİ PERSONEL	85.000,00
46	35	1	60	8	2	0	816	5	2		SOSYAL GÜVENLİK KURUMLARINA DEVLET PRİMİ GİDERLERİ	596.000,00
46	35	1	60	8	2	0	816	5	2	1	MEMURLAR	456.000,00
46	35	1	60	8	2	0	816	5	2	2	SÖZLEŞMELİ PERSONEL	140.000,00
46	35	1	60	8	2	0	816	5	3		MAL VE HİZMET ALIM GİDERLERİ	466.000,00
46	35	1	60	8	2	0	816	5	3	2	TÜKETİME YÖNELİK MAL VE MALZEME ALIMLARI	64.000,00
46	35	1	60	8	2	0	816	5	3	3	YOLLUKLAR	70.000,00
46	35	1	60	8	2	0	816	5	3	4	GÖREV GİDERLERİ	197.000,00
46	35	1	60	8	2	0	816	5	3	5	HİZMET ALIMLARI	118.000,00
46	35	1	60	8	2	0	816	5	3	7	MENKUL MAL,GAYRİMADDİ HAK ALIM, BAKIM VE ONARIM GİDERLERİ	17.000,00

ÖDENEK CETVELİ - A (TL)

KURUMSAL SINIFLANDIRMA				FONKSİYONEL SINIFLANDIRMA				F.T.	EKONOMİK SINIFLANDIRMA		AÇIKLAMA	2023 YILI BÜTÇE ÖDENEĞİ
I	II	III	IV	I	II	III	IV	I	II			
46	35	1	60	8	2	0	816	5	6		SERMAYE GİDERLERİ	265.000,00
46	35	1	60	8	2	0	816	5	6	1	MAMUL MAL ALIMLARI	15.000,00
46	35	1	60	8	2	0	816	5	6	7	GAYRİMENKUL BÜYÜK ONARIM GİDERLERİ	250.000,00
46	35	1	60	8	2	0	816	5	7		SERMAYE TRANSFERLERİ	13.000.000,00
46	35	1	60	8	2	0	816	5	7	1	YURTİÇİ SERMAYE TRANSFERLERİ	13.000.000,00
46	35	1	60	8	2	0	836	5			ARKEOLOJİK KAZI FAALİYETLERİ	13.000.000,00
46	35	1	60	8	2	0	836	5			MAHALLİ İDARELER	13.000.000,00
46	35	1	60	8	2	0	836	5	5		CARİ TRANSFERLER	13.000.000,00
46	35	1	60	8	2	0	836	5	5	3	KAR AMACI GÜTMİYEN KURULUŞLARA YAPILAN TRANSFERLER	13.000.000,00
46	35	1	60	8	2	0	871				YAPI VE ALAN ÖLÇEĞİNDE KORUMA, CANLANDIRMA, SAĞLIKLAŞTIRMA PROJE VE UYGULAMA FAALİYETLERİ	27.252.000,00
46	35	1	60	8	2	0	871	5			MAHALLİ İDARELER	27.252.000,00
46	35	1	60	8	2	0	871	5	3		MAL VE HİZMET ALIM GİDERLERİ	2.000,00
46	35	1	60	8	2	0	871	5	3	5	HİZMET ALIMLARI	1.000,00
46	35	1	60	8	2	0	871	5	3	6	TEMSİL VE TANITMA GİDERLERİ	1.000,00
46	35	1	60	8	2	0	871	5	6		SERMAYE GİDERLERİ	27.250.000,00
46	35	1	60	8	2	0	871	5	6	7	GAYRİMENKUL BÜYÜK ONARIM GİDERLERİ	27.250.000,00
46	35	1	60	8	2	0	872				İZMİR TARİH; İZMİR KONAK KEMERALTI VE ÇEVRESİ YENİLEME ALANI ETAP PROJE VE PROGRAMLARI FAALİYETLERİ	46.154.000,00
46	35	1	60	8	2	0	872	5			MAHALLİ İDARELER	46.154.000,00
46	35	1	60	8	2	0	872	5	3		MAL VE HİZMET ALIM GİDERLERİ	854.000,00
46	35	1	60	8	2	0	872	5	3	2	TÜKETİME YÖNELİK MAL VE MALZEME ALIMLARI	21.000,00
46	35	1	60	8	2	0	872	5	3	5	HİZMET ALIMLARI	752.000,00
46	35	1	60	8	2	0	872	5	3	6	TEMSİL VE TANITMA GİDERLERİ	81.000,00
46	35	1	60	8	2	0	872	5	6		SERMAYE GİDERLERİ	45.300.000,00
46	35	1	60	8	2	0	872	5	6	3	GAYRİ MADDİ HAK ALIMLARI	50.000,00
46	35	1	60	8	2	0	872	5	6	7	GAYRİMENKUL BÜYÜK ONARIM GİDERLERİ	45.250.000,00
46	35	1	60	8	2	0	889				BİLİMSEL TOPLANTI, PANEL, KONFERANS, SÖYLEŞİ, ÇALIŞTAY, SEMPOZYUM, SEMİNER VE FORUM FAALİYETLERİ	650.000,00
46	35	1	60	8	2	0	889	5			MAHALLİ İDARELER	650.000,00
46	35	1	60	8	2	0	889	5	3		MAL VE HİZMET ALIM GİDERLERİ	650.000,00
46	35	1	60	8	2	0	889	5	3	5	HİZMET ALIMLARI	500.000,00
46	35	1	60	8	2	0	889	5	3	6	TEMSİL VE TANITMA GİDERLERİ	150.000,00
46	35	1	60	8	2	0	891				AKDENİZ KENTLER AĞI FAALİYETLERİ	1.555.000,00
46	35	1	60	8	2	0	891	5			MAHALLİ İDARELER	1.555.000,00
46	35	1	60	8	2	0	891	5	3		MAL VE HİZMET ALIM GİDERLERİ	1.555.000,00
46	35	1	60	8	2	0	891	5	3	4	GÖREV GİDERLERİ	500.000,00
46	35	1	60	8	2	0	891	5	3	5	HİZMET ALIMLARI	1.000.000,00
46	35	1	60	8	2	0	891	5	3	6	TEMSİL VE TANITMA GİDERLERİ	55.000,00
46	35	1	60	8	2	0	893				BİYOÇEŞİTLİLİK VE EKOLOJİ KONUSUNDA ARAŞTIRMA, KOORDİNASYON VE FARKINDALIĞI ARTIRICI FAALİYETLER	65.000,00
46	35	1	60	8	2	0	893	5			MAHALLİ İDARELER	65.000,00
46	35	1	60	8	2	0	893	5	3		MAL VE HİZMET ALIM GİDERLERİ	65.000,00
46	35	1	60	8	2	0	893	5	3	5	HİZMET ALIMLARI	60.000,00
46	35	1	60	8	2	0	893	5	3	6	TEMSİL VE TANITMA GİDERLERİ	5.000,00
46	35	1	60	8	2	0	894				İZMİR KÜLTÜR PLATFORMU FAALİYETLERİ	210.000,00
46	35	1	60	8	2	0	894	5			MAHALLİ İDARELER	210.000,00
46	35	1	60	8	2	0	894	5	3		MAL VE HİZMET ALIM GİDERLERİ	210.000,00
46	35	1	60	8	2	0	894	5	3	5	HİZMET ALIMLARI	200.000,00
46	35	1	60	8	2	0	894	5	3	6	TEMSİL VE TANITMA GİDERLERİ	10.000,00
46	35	1	60	8	2	0	895				TASARIM ŞEHİRİ İZMİR FAALİYETLERİ	1.010.000,00
46	35	1	60	8	2	0	895	5			MAHALLİ İDARELER	1.010.000,00
46	35	1	60	8	2	0	895	5	3		MAL VE HİZMET ALIM GİDERLERİ	1.010.000,00
46	35	1	60	8	2	0	895	5	3	4	GÖREV GİDERLERİ	210.000,00
46	35	1	60	8	2	0	895	5	3	5	HİZMET ALIMLARI	750.000,00
46	35	1	60	8	2	0	895	5	3	6	TEMSİL VE TANITMA GİDERLERİ	50.000,00
46	35	1	60	8	2	0	904				AKDENİZ AKADEMİSİ FAALİYETLERİNİN YÜRÜTÜLMESİ	2.832.000,00
46	35	1	60	8	2	0	904	5			MAHALLİ İDARELER	2.832.000,00
46	35	1	60	8	2	0	904	5	1		PERSONEL GİDERLERİ	2.064.000,00
46	35	1	60	8	2	0	904	5	1	1	MEMURLAR	2.064.000,00
46	35	1	60	8	2	0	904	5	2		SOSYAL GÜVENLİK KURUMLARINA DEVLET PRİMİ GİDERLERİ	280.000,00
46	35	1	60	8	2	0	904	5	2	1	MEMURLAR	280.000,00
46	35	1	60	8	2	0	904	5	3		MAL VE HİZMET ALIM GİDERLERİ	478.000,00
46	35	1	60	8	2	0	904	5	3	2	TÜKETİME YÖNELİK MAL VE MALZEME ALIMLARI	206.000,00
46	35	1	60	8	2	0	904	5	3	3	YOLLUKLAR	15.000,00
46	35	1	60	8	2	0	904	5	3	5	HİZMET ALIMLARI	151.000,00
46	35	1	60	8	2	0	904	5	3	6	TEMSİL VE TANITMA GİDERLERİ	30.000,00
46	35	1	60	8	2	0	904	5	3	7	MENKUL MAL, GAYRİMADDİ HAK ALIM, BAKIM VE ONARIM GİDERLERİ	71.000,00
46	35	1	60	8	2	0	904	5	3	8	GAYRİMENKUL MAL BAKIM VE ONARIM GİDERLERİ	5.000,00
46	35	1	60	8	2	0	904	5	6		SERMAYE GİDERLERİ	10.000,00
46	35	1	60	8	2	0	904	5	6	1	MAMUL MAL ALIMLARI	10.000,00
46	35	1	60	8	2	0	960				KÜLTÜR İÇİN GÜNDEM 21 YÖNLENDİRİCİ KENTİ İZMİR FAALİYETLERİ	210.000,00
46	35	1	60	8	2	0	960	5			MAHALLİ İDARELER	210.000,00
46	35	1	60	8	2	0	960	5	3		MAL VE HİZMET ALIM GİDERLERİ	210.000,00
46	35	1	60	8	2	0	960	5	3	5	HİZMET ALIMLARI	200.000,00
46	35	1	60	8	2	0	960	5	3	6	TEMSİL VE TANITMA GİDERLERİ	10.000,00

ÖDENEK CETVELİ - A (TL)

KURUMSAL SINIFLANDIRMA				FONKSİYONEL SINIFLANDIRMA				F.T.	EKONOMİK SINIFLANDIRMA		AÇIKLAMA	2023 YILI BÜTÇE ÖDENEĞİ
I	II	III	IV	I	II	III	IV	I	II			
46	35	1	60	8	2	0	985			KENTSEL ARAŞTIRMALAR FAALİYETLERİ	300.000,00	
46	35	1	60	8	2	0	985	5		MAHALLİ İDARELER	300.000,00	
46	35	1	60	8	2	0	985	5	3	MAL VE HİZMET ALIM GİDERLERİ	300.000,00	
46	35	1	60	8	2	0	985	5	3	HİZMET ALIMLARI	300.000,00	
46	35	1	61							ŞEHİR TİYATROLARI ŞUBE MÜDÜRLÜĞÜ	33.671.000,00	
46	35	1	61	8						DİNLENME,KÜLTÜR VE DİN HİZMETLERİ	33.671.000,00	
46	35	1	61	8	2					KÜLTÜR HİZMETLERİ	33.671.000,00	
46	35	1	61	8	2	0				KÜLTÜR HİZMETLERİ	33.671.000,00	
46	35	1	61	8	2	0	562			ŞEHİR TİYATROLARI FAALİYETLERİNİN YÜRÜTÜLMESİ	33.671.000,00	
46	35	1	61	8	2	0	562	5		MAHALLİ İDARELER	33.671.000,00	
46	35	1	61	8	2	0	562	5	1	PERSONEL GİDERLERİ	2.508.000,00	
46	35	1	61	8	2	0	562	5	1	MEMURLAR	2.508.000,00	
46	35	1	61	8	2	0	562	5	2	SOSYAL GÜVENLİK KURUMLARINA DEVLET PRİMİ GİDERLERİ	298.000,00	
46	35	1	61	8	2	0	562	5	2	MEMURLAR	298.000,00	
46	35	1	61	8	2	0	562	5	3	MAL VE HİZMET ALIM GİDERLERİ	27.715.000,00	
46	35	1	61	8	2	0	562	5	3	TÜKETİME YÖNELİK MAL VE MALZEME ALIMLARI	6.675.000,00	
46	35	1	61	8	2	0	562	5	3	YOLLUKLAR	830.000,00	
46	35	1	61	8	2	0	562	5	3	GÖREV GİDERLERİ	10.000,00	
46	35	1	61	8	2	0	562	5	3	HİZMET ALIMLARI	15.550.000,00	
46	35	1	61	8	2	0	562	5	3	TEMSİL VE TANITMA GİDERLERİ	1.500.000,00	
46	35	1	61	8	2	0	562	5	3	MENKUL MAL,GAYRİMADDİ HAK ALIM, BAKIM VE ONARIM GİDERLERİ	3.050.000,00	
46	35	1	61	8	2	0	562	5	3	GAYRİMENKUL MAL BAKIM VE ONARIM GİDERLERİ	100.000,00	
46	35	1	61	8	2	0	562	5	6	SERMAYE GİDERLERİ	3.150.000,00	
46	35	1	61	8	2	0	562	5	6	MAMUL MAL ALIMLARI	2.500.000,00	
46	35	1	61	8	2	0	562	5	6	MENKUL MALLARIN BÜYÜK ONARIM GİDERLERİ	150.000,00	
46	35	1	61	8	2	0	562	5	6	GAYRİMENKUL BÜYÜK ONARIM GİDERLERİ	500.000,00	
46	35	1	62							KENT ARŞİVİ VE MÜZELER ŞUBE MÜDÜRLÜĞÜ	35.673.000,00	
46	35	1	62	8						DİNLENME,KÜLTÜR VE DİN HİZMETLERİ	35.673.000,00	
46	35	1	62	8	2					KÜLTÜR HİZMETLERİ	35.673.000,00	
46	35	1	62	8	2	0				KÜLTÜR HİZMETLERİ	35.673.000,00	
46	35	1	62	8	2	0	186			FESTİVALLER VE BİENAL FAALİYETLERİ	1.500.000,00	
46	35	1	62	8	2	0	186	5		MAHALLİ İDARELER	1.500.000,00	
46	35	1	62	8	2	0	186	5	3	MAL VE HİZMET ALIM GİDERLERİ	1.500.000,00	
46	35	1	62	8	2	0	186	5	3	HİZMET ALIMLARI	1.500.000,00	
46	35	1	62	8	2	0	187			SERĞİ FAALİYETLERİ	8.400.000,00	
46	35	1	62	8	2	0	187	5		MAHALLİ İDARELER	8.400.000,00	
46	35	1	62	8	2	0	187	5	3	MAL VE HİZMET ALIM GİDERLERİ	8.400.000,00	
46	35	1	62	8	2	0	187	5	3	TÜKETİME YÖNELİK MAL VE MALZEME ALIMLARI	200.000,00	
46	35	1	62	8	2	0	187	5	3	GÖREV GİDERLERİ	8.000.000,00	
46	35	1	62	8	2	0	187	5	3	TEMSİL VE TANITMA GİDERLERİ	200.000,00	
46	35	1	62	8	2	0	191			KENTSEL ARŞİV YAYIN FAALİYETLERİ	1.400.000,00	
46	35	1	62	8	2	0	191	5		MAHALLİ İDARELER	1.400.000,00	
46	35	1	62	8	2	0	191	5	3	MAL VE HİZMET ALIM GİDERLERİ	1.400.000,00	
46	35	1	62	8	2	0	191	5	3	TÜKETİME YÖNELİK MAL VE MALZEME ALIMLARI	1.300.000,00	
46	35	1	62	8	2	0	191	5	3	MENKUL MAL,GAYRİMADDİ HAK ALIM, BAKIM VE ONARIM GİDERLERİ	100.000,00	
46	35	1	62	8	2	0	427			YAŞAYARAK ÖĞRENME EĞİTİM FAALİYETLERİ	800.000,00	
46	35	1	62	8	2	0	427	5		MAHALLİ İDARELER	800.000,00	
46	35	1	62	8	2	0	427	5	3	MAL VE HİZMET ALIM GİDERLERİ	800.000,00	
46	35	1	62	8	2	0	427	5	3	TÜKETİME YÖNELİK MAL VE MALZEME ALIMLARI	150.000,00	
46	35	1	62	8	2	0	427	5	3	HİZMET ALIMLARI	650.000,00	
46	35	1	62	8	2	0	557			GEZİCİ KÜTÜPHANE FAALİYETLERİ	700.000,00	
46	35	1	62	8	2	0	557	5		MAHALLİ İDARELER	700.000,00	
46	35	1	62	8	2	0	557	5	6	SERMAYE GİDERLERİ	700.000,00	
46	35	1	62	8	2	0	557	5	6	MAMUL MAL ALIMLARI	700.000,00	
46	35	1	62	8	2	0	889			BİLİMSEL TOPLANTI, PANEL, KONFERANS, SÖYLEŞİ, ÇALIŞTAY, SEMPOZYUM, SEMİNER VE FORUM FAALİYETLERİ	2.200.000,00	
46	35	1	62	8	2	0	889	5		MAHALLİ İDARELER	2.200.000,00	
46	35	1	62	8	2	0	889	5	3	MAL VE HİZMET ALIM GİDERLERİ	2.200.000,00	
46	35	1	62	8	2	0	889	5	3	HİZMET ALIMLARI	2.000.000,00	
46	35	1	62	8	2	0	889	5	3	TEMSİL VE TANITMA GİDERLERİ	200.000,00	
46	35	1	62	8	2	0	926			ARŞİV VE MÜZECİLİK FAALİYETLERİNİN YÜRÜTÜLMESİ	20.673.000,00	
46	35	1	62	8	2	0	926	5		MAHALLİ İDARELER	20.673.000,00	
46	35	1	62	8	2	0	926	5	1	PERSONEL GİDERLERİ	8.459.000,00	
46	35	1	62	8	2	0	926	5	1	MEMURLAR	8.459.000,00	
46	35	1	62	8	2	0	926	5	2	SOSYAL GÜVENLİK KURUMLARINA DEVLET PRİMİ GİDERLERİ	957.000,00	
46	35	1	62	8	2	0	926	5	2	MEMURLAR	957.000,00	
46	35	1	62	8	2	0	926	5	3	MAL VE HİZMET ALIM GİDERLERİ	5.027.000,00	
46	35	1	62	8	2	0	926	5	3	TÜKETİME YÖNELİK MAL VE MALZEME ALIMLARI	2.050.000,00	
46	35	1	62	8	2	0	926	5	3	YOLLUKLAR	30.000,00	
46	35	1	62	8	2	0	926	5	3	GÖREV GİDERLERİ	110.000,00	
46	35	1	62	8	2	0	926	5	3	HİZMET ALIMLARI	962.000,00	
46	35	1	62	8	2	0	926	5	3	TEMSİL VE TANITMA GİDERLERİ	400.000,00	
46	35	1	62	8	2	0	926	5	3	MENKUL MAL,GAYRİMADDİ HAK ALIM, BAKIM VE ONARIM GİDERLERİ	1.475.000,00	
46	35	1	62	8	2	0	926	5	6	SERMAYE GİDERLERİ	6.230.000,00	
46	35	1	62	8	2	0	926	5	6	MAMUL MAL ALIMLARI	6.230.000,00	

GELİRLERİN EKONOMİK SINIFLANDIRMASI (B) CETVELİ (TL)

GELİRİN KODU				AÇIKLAMA	2023 YILI GELİR TAHMİNİ (TL)
I	II	III	IV		
1				VERGİ GELİRLERİ	132.408.000,00
1	3			DAHİLDE ALINAN MAL VE HİZMET VERGİLERİ	110.078.000,00
1	3			DAHİLDE ALINAN DİĞER MAL VE HİZMET VERGİLERİ	6.000.000,00
1	3	2	52	KONUTLARA AİT ELEKTRİK VE HAVAGAZI TÜKETİM VERGİSİ	6.000.000,00
1	3			DAHİLDE ALINAN DİĞER MAL VE HİZMET VERGİLERİ	104.078.000,00
1	3	9	52	YANGIN SİGORTASI VERGİSİ	8.000.000,00
1	3	9	53	İLAN VE REKLAM VERGİSİ	28.994.000,00
1	3	9	54	BİLETLERLE GİRİLEN YERLERE AİT EĞLENCE VERGİSİ	4.000.000,00
1	3	9	55	BİLETLERLE GİRİLMEYEN YERLERE AİT EĞLENCE VERGİSİ	1.000,00
1	3	9	56	MÜŞTEREK BAHİSLERE AİT EĞLENCE VERGİSİ	63.000.000,00
1	3	9	58	İŞYERİ VE DİĞER ŞEKİLLERDE KULLANILAN BİNALARA AİT ÇEVRE TEMİZLİK VERGİSİ	83.000,00
1	6			HARÇLAR	22.330.000,00
1	6	9		DİĞER HARÇLAR	22.330.000,00
1	6	9	53	İŞGAL HARCİ	1.000.000,00
1	6	9	54	İŞYERİ AÇMA İZİNİ HARCİ	350.000,00
1	6	9	57	TATİL GÜNLERİNDE ÇALIŞMA RUHSATI HARCİ	160.000,00
1	6	9	59	TOPTANCI HALİ RESMİ	16.801.000,00
1	6	9	64	KAYIT VE SURET HARCİ	1.000,00
1	6	9	99	DİĞER HARÇLAR	4.018.000,00
3				TEŞEBBÜS VE MÜLKİYET GELİRLERİ	853.717.000,00
3	1			MAL VE HİZMET SATIŞ GELİRLERİ	39.567.000,00
3	1	1		MAL SATIŞ GELİRLERİ	6.001.000,00
3	1	1	1	ŞARTNAME, BASILI EVRAK, FORM SATIŞ GELİRLERİ	6.001.000,00
3	1			HİZMET GELİRLERİ	33.566.000,00
3	1	2	4	KURS, TOPLANTI, SEMİNER, EĞİTİM VB. FAALİYET GELİRLERİ	1.000.000,00
3	1	2	6	LABORATUVAR DENEY VE ANALİZ GELİRLERİ	3.000,00
3	1	2	11	İLAN VE REKLAM GELİRLERİ	32.000.000,00
3	1	2	39	İHALE İLAN YAYIN GELİRİ	250.000,00
3	1	2	59	ULAŞTIRMA HİZMETLERİNE İLİŞKİN GELİRLER	261.000,00
3	1	2	99	DİĞER HİZMET GELİRLERİ	52.000,00
3	4			KURUMLAR HASILATI	724.857.000,00
3	4	5		MAHALLİ İDARELER KURUMLAR HASILATI	719.635.000,00
3	4	5	51	ÇEVRE VE ESENLİK HİZMETLERİNE İLİŞKİN KURUMLAR HASILATI	436.773.000,00
3	4	5	54	EKONOMİK HİZMETLERE İLİŞKİN KURUMLAR HASILATI	163.035.000,00
3	4	5	55	KÜLTÜREL HİZMETLERE İLİŞKİN KURUMLAR HASILATI	3.051.000,00
3	4	5	56	SAĞLIK HİZMETLERİNE İLİŞKİN KURUMLAR HASILATI	9.166.000,00
3	4	5	57	SOSYAL HİZMETLERE İLİŞKİN KURUMLAR HASILATI	25.200.000,00
3	4	5	59	ULAŞTIRMA HİZMETLERİNE İLİŞKİN KURUMLAR HASILATI	77.400.000,00
3	4	5	60	TARIMSAL HİZMETLERE İLİŞKİN KURUMLAR HASILATI	5.010.000,00
3	4	9		DİĞER KURUMLAR HASILATI	5.222.000,00
3	4	9	99	DİĞER KURUMLAR HASILATI	5.222.000,00
3	5			KURUMLAR KARLARI	14.000.000,00
3	5	9		DİĞER KURUMLAR KARLARI	14.000.000,00
3	5	9	99	DİĞER KURUMLAR KARLARI	14.000.000,00
3	6			KİRA GELİRLERİ	75.293.000,00
3	6			TAŞINMAZ KİRALARI	75.290.000,00
3	6	1	1	LOJMAN KİRA GELİRLERİ	100.000,00
3	6			ECRİMİSİL GELİRLERİ	3.500.000,00
3	6	1	5	KÜLTÜR AMAÇLI TESİS KİRA GELİRLERİ	300.000,00
3	6	1	99	DİĞER TAŞINMAZ KİRA GELİRLERİ	71.390.000,00
3	6			TAŞINIR KİRALARI	3.000,00
3	6			TAŞINIR KİRA GELİRLERİ	3.000,00

GELİRLERİN EKONOMİK SINIFLANDIRMASI (B) CETVELİ (TL)

GELİRİN KODU				AÇIKLAMA	2023 YILI GELİR TAHMİNİ (TL)
I	II	III	IV		
4				ALINAN BAĞIŞ VE YARDIMLAR İLE ÖZEL GELİRLER	661.000,00
4	4			KURUMLARDAN VE KİŞİLERDEN ALINAN YARDIM VE BAĞIŞLAR	11.000,00
4	4			CARİ	11.000,00
4	4	1	2	KİŞİLERDEN ALINAN BAĞIŞ VE YARDIMLAR	11.000,00
4	5			PROJE YARDIMLARI	650.000,00
4	5			CARİ	650.000,00
4	5	1	9	DİĞERLERİNDEN ALINAN PROJE YARDIMLARI	650.000,00
5				DİĞER GELİRLER	20.847.945.000,00
5	1			FAİZ GELİRLERİ	36.211.000,00
5	1			VERGİ, RESİM VE HARÇ GECİKME FAİZLERİ	160.000,00
5	1	8	1	VERGİ, RESİM VE HARÇ GECİKME FAİZLERİ	160.000,00
5	1			DİĞER FAİZLER	36.051.000,00
5	1	9	1	KİŞİLERDEN ALACAKLAR FAİZLERİ	51.000,00
5	1			MEVDUAT FAİZLERİ	30.000.000,00
5	1	9	99	DİĞER FAİZLER	6.000.000,00
5	2			KİŞİ VE KURUMLARDAN ALINAN PAYLAR	20.511.477.000,00
5	2			VERGİ VE HARÇ GELİRLERİNDEN ALINAN PAYLAR	20.488.552.000,00
5	2	2	51	MERKEZİ İDARE VERGİ GELİRLERİNDEN ALINAN PAYLAR	20.450.000.000,00
5	2	2	54	KONUTLARA AİT ÇEVRE TEMİZLİK VERGİSİNDEN ALINAN PAY BÜYÜKŞEHİR BELEDİYESİ PAYI İZSU	25.000.000,00
5	2	2	55	İŞ YERLERİNE AİT ÇEVRE VE TEMİZLİK VERGİSİNDEN ALINAN BÜYÜKŞEHİR BELEDİYESİ PAYI	13.552.000,00
5	2			KAMU HARCAMALARINA KATILMA PAYLARI	5.000,00
5	2	4	53	YOL HARCAMALARINA KATILMA PAYI	5.000,00
5	2			MAHALLİ İDARELERE AİT PAYLAR	900.000,00
5	2	8	52	MÜZE GİRİŞ ÜCRETLERİNDEN ALINAN PAYLAR	300.000,00
5	2	8	99	MAHALLİ İDARELERE AİT DİĞER PAYLAR	600.000,00
5	2			DİĞER PAYLAR	22.020.000,00
5	2		99	DİĞER PAYLAR	22.020.000,00
5	3			PARA CEZALARI	17.669.000,00
5	3			İDARİ PARA CEZALARI	3.830.000,00
5	3	2	99	DİĞER İDARİ PARA CEZALARI	3.830.000,00
5	3			VERGİ CEZALARI	6.918.000,00
5	3	4	1	VERGİ VE DİĞER AMME ALACAKLARI GECİKME ZAMLARI	6.120.000,00
5	3	4	99	DİĞER VERGİ CEZALARI	798.000,00
5	3			DİĞER PARA CEZALARI	6.921.000,00
5	3	9	99	YUKARIDA TANIMLANMAYAN DİĞER PARA CEZALARI	6.921.000,00
5	9			DİĞER ÇEŞİTLİ GELİRLER	282.588.000,00
5	9			DİĞER ÇEŞİTLİ GELİRLER	282.588.000,00
5	9			İRAT KAYDEDİLECEK NAKDİ TEMİNATLAR	1.000.000,00
5	9			İRAT KAYDEDİLECEK TEMİNAT MEKTUPLARI	4.000.000,00
5	9	1	6	KİŞİLERDEN ALACAKLAR	20.010.000,00
5	9	1	51	OTOPARK YÖNETMELİĞİ UYARINCA ALINAN OTOPARK BEDELİ	36.000.000,00
5	9	1	99	YUKARIDA TANIMLANMAYAN DİĞER ÇEŞİTLİ GELİRLER	221.578.000,00
6				SERMAYE GELİRLERİ	90.040.000,00
6	1			TAŞINMAZ SATIŞ GELİRLERİ	88.000.000,00
6	1			LOJMAN SATIŞ GELİRLERİ	3.000.000,00
6	1			LOJMAN SATIŞ GELİRLERİ	3.000.000,00
6	1			DİĞER BİNA SATIŞ GELİRLERİ	35.000.000,00
6	1			DİĞER BİNA SATIŞ GELİRLERİ	35.000.000,00
6	1	5		ARSA SATIŞI	50.000.000,00
6	1			ARSA SATIŞI	50.000.000,00
6	2			TAŞINIR SATIŞ GELİRLERİ	2.040.000,00
6	2			TAŞINIR SATIŞ GELİRLERİ	1.640.000,00
6	2			TAŞINIR SATIŞ GELİRLERİ	1.640.000,00
6	2			TAŞINIR SATIŞ GELİRLERİ	400.000,00
6	2	2	1	TAŞIT SATIŞ GELİRLERİ	400.000,00

GELİRLERİN EKONOMİK SINIFLANDIRMASI (B) CETVELİ (TL)

GELİRİN KODU				AÇIKLAMA	2023 YILI GELİR TAHMİNİ (TL)
I	II	III	IV		
GELİR TOPLAM					21.924.771.000,00
9				RED VE İADELER (-)	1.771.000,00
9	1			VERGİ GELİRLERİ	94.000,00
9	1	3		DAHİLDE ALINAN MAL VE HİZMET VERGİLERİ	94.000,00
9	1	3	9	DAHİLDE ALINAN DİĞER MAL VE HİZMET VERGİLERİ	94.000,00
9	3			TEŞEBBÜS VE MÜLKİYET GELİRLERİ	1.203.000,00
9	3	1		MAL VE HİZMET SATIŞ GELİRLERİ	5.000,00
9	3	1	2	HİZMET GELİRLERİ	5.000,00
9	3	4		KURUMLAR HASILATI	193.000,00
9	3	4	5	MAHALLİ İDARELER KURUMLAR HASILATI	187.000,00
9	3	4	9	DİĞER KURUMLAR HASILATI	6.000,00
9	3	6		KİRA GELİRLERİ	1.005.000,00
9	3	6	1	TAŞINMAZ KİRALARI	1.005.000,00
9	5			DİĞER GELİRLER	74.000,00
9	5	1		FAİZ GELİRLERİ	12.000,00
9	5	1	8	VERGİ, RESİM VE HARÇ GECİKME FAİZLERİ	1.000,00
9	5	1	9	DİĞER FAİZLER	11.000,00
9	5	2		KİŞİ VE KURUMLARDAN ALINAN PAYLAR	10.000,00
9	5	2	9	DİĞER PAYLAR	10.000,00
9	5	3		PARA CEZALARI	19.000,00
9	5	3	2	İDARİ PARA CEZALARI	12.000,00
9	5	3	4	VERGİ CEZALARI	7.000,00
9	5	9		DİĞER ÇEŞİTLİ GELİRLER	33.000,00
9	5	9	1	DİĞER ÇEŞİTLİ GELİRLER	33.000,00
9	6			SERMAYE GELİRLERİ	400.000,00
9	6	1		TAŞINMAZ SATIŞ GELİRLERİ	400.000,00
9	6	1	1	LOJMAN SATIŞ GELİRLERİ	400.000,00
NET GELİR					21.923.000.000,00

2023 MALİ YILI EKONOMİK SINIFLANDIRMA 1.DÜZEYDE BÜTÇE İLE TAHMİN EDİLEN NET GELİR

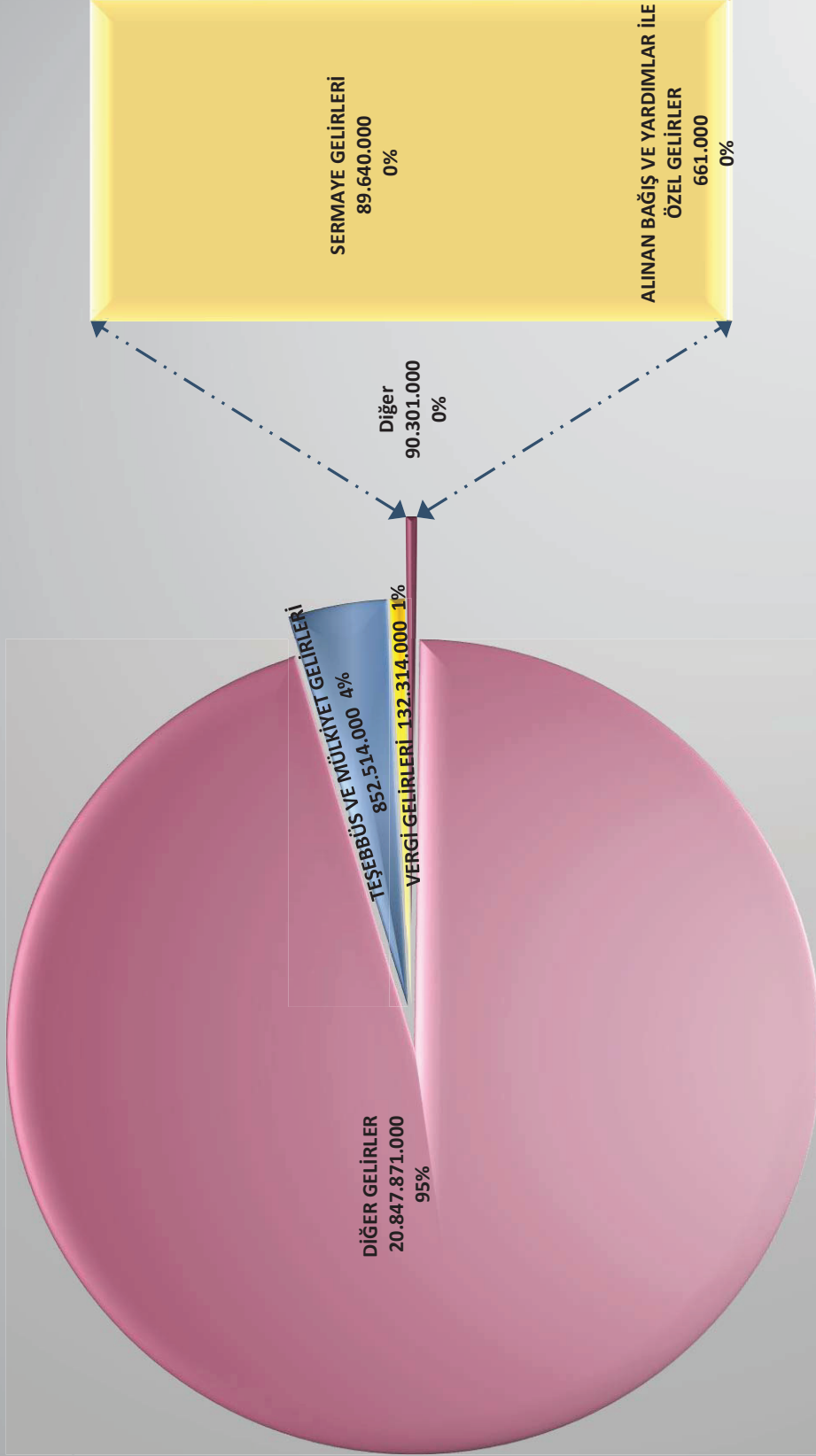

FİNANSMANIN EKONOMİK SINIFLANDIRMASI (TL)

KODLAR				FİNANSMANIN EKONOMİK SINIFLANDIRILMASI	2023 YILI ÖNGÖRÜLEN
I	II	III	IV		
1				İÇ BORÇLANMA	1.290.000.000,00
1	8			MALİ KURULUŞLARDAN SAĞLANAN FİNANSMAN	1.295.000.000,00
1	8	1		BANKALAR	1.295.000.000,00
1	8	1	1	BORÇLANMA	1.875.000.000,00
1	8	1	2	ÖDEME	-580.000.000,00
1	9			DiĞER YÜKÜMLÜLÜKLER	-5.000.000,00
1	9	9		DiĞER	-5.000.000,00
1	9	9	2	ÖDEME	-5.000.000,00
2				DIŞ BORÇLANMA	1.260.000.000,00
2	8			MALİ KURULUŞLARDAN SAĞLANAN FİNANSMAN	1.260.000.000,00
2	8	1		BANKALAR	1.260.000.000,00
2	8	1	1	BORÇLANMA	2.800.000.000,00
2	8	1	2	ÖDEME	-1.540.000.000,00
3				LİKİDİTE AMAÇLI TUTULAN NAKİT, MEVDUAT VE MENKUL KIYMETLERDEKİ DEĞİŞİKLİKLER	1.427.000.000,00
3	2			BANKALAR	1.427.000.000,00
3	2	1		BANKALAR	1.427.000.000,00
3	2	1	1	TÜRK LİRASI CİNSİNDEN BANKA HESAPLARI	1.427.000.000,00
4				NET BORÇLANMA	2.550.000.000,00
4	0			NET BORÇLANMA	2.550.000.000,00
4	0	0		NET BORÇLANMA	2.550.000.000,00
4	0	0	0	NET BORÇLANMA	2.550.000.000,00
5				NET FİNANSMAN	3.977.000.000,00
5	0			NET FİNANSMAN	3.977.000.000,00
5	0	0		NET FİNANSMAN	3.977.000.000,00
5	0	0	0	NET FİNANSMAN	3.977.000.000,00

GELİRLERİN YASAL DAYANAĞI (C) CETVELİ

GELİRİN KODU				AÇIKLAMA	YASAL DAYANAĞI
I	II	III	IV		
1				VERGİ GELİRLERİ	
1	3			DAHİLDE ALINAN MAL VE HİZMET VERGİLERİ	
1	3	2		DAHİLDE ALINAN DİĞER MAL VE HİZMET VERGİLERİ	
1	3	2	52	KONUTLARA AİT ELEKTRİK VE HAVAGAZI TÜKETİM VERGİSİ	2464 S.K.44.MAD.
1	3	9		DAHİLDE ALINAN DİĞER MAL VE HİZMET VERGİLERİ	
1	3	9	52	YANGIN SİGORTASI VERGİSİ	2464 S.K.40-43.MAD.
1	3	9	53	İLAN VE REKLAM VERGİSİ	2464 S.K.12-16.MAD.
1	3	9	54	BİLETLERLE GİRİLEN YERLERE AİT EĞLENCE VERGİSİ	2464 S.K.17-22.MAD.
1	3	9	55	BİLETLERLE GİRİLMEYEN YERLERE AİT EĞLENCE VERGİSİ	2464 S.K.17-22.MAD.
1	3	9	56	MÜŞTEREK BAHİSLERE AİT EĞLENCE VERGİSİ	2464 S.K.17-22.MAD.
1	3	9	58	İŞYERİ VE DİĞER ŞEKİLLERDE KULLANILAN BİNALARA AİT ÇEVRE TEMİZLİK VERGİSİ	2464 S.K.44.MAD.
1	6			HARÇLAR	
1	6	9		DİĞER HARÇLAR	
1	6		53	İŞGAL HARCİ	2464 S.K. 52-57 MAD.
1	6	9	54	İŞYERİ AÇMA İZİNİ HARCİ	2464 S.K. 81. MAD.
1	6	9	57	TATİL GÜNLERİNDE ÇALIŞMA RUHSATI HARCİ	2464 S.K. 58-62. MAD.
1	6	9	59	TOPTANCI HALİ RESMİ	80 S.K. 6. MAD.
1	6	9	64	KAYIT VE SURET HARCİ	2464 S.K. 80,84.MAD.
1	6	9	99	DİĞER HARÇLAR	2464 S.K. 80,84.MAD.
3				TEŞEBBÜS VE MÜLKİYET GELİRLERİ	
3	1			MAL VE HİZMET SATIŞ GELİRLERİ	
3	1	1		MAL SATIŞ GELİRLERİ	
3	1	1	1	ŞARTNAME, BASILI EVRAK, FORM SATIŞ GELİRLERİ	5216 S.K. 23/O MAD
3	1	2		HİZMET GELİRLERİ	
3	1	2	4	KURS, TOPLANTI, SEMİNER, EĞİTİM VB. FAALİYET GELİRLERİ	2464 S.K. 97. MAD.
3	1	2	6	LABORATUVAR DENEY VE ANALİZ GELİRLERİ	5216 S.K. 23/O MAD.
3	1	2	11	İLAN VE REKLAM GELİRLERİ	2464 S.K. 97. MAD.
3	1	2	39	İHALE İLAN YAYIN GELİRİ	5216 S.K. 23/O MAD
3	1	2	59	ULAŞTIRMA HİZMETLERİNE İLİŞKİN GELİRLER	2465 S.K. 97. MAD.
3	1	2	99	DİĞER HİZMET GELİRLERİ	2465 S.K. 97. MAD.
3	4			KURUMLAR HASILATI	
3	4	5		MAHALLİ İDARELER KURUMLAR HASILATI	
3	4	5	51	ÇEVRE VE ESENLİK HİZMETLERİNE İLİŞKİN KURUMLAR HASILATI	5216 S.K. 23/O MAD.
3	4	5	54	EKONOMİK HİZMETLERE İLİŞKİN KURUMLAR HASILATI	5216 S.K. 23/O MAD.
3	4	5	55	KÜLTÜREL HİZMETLERE İLİŞKİN KURUMLAR HASILATI	5216 S.K. 23/O MAD.
3	4	5	56	SAĞLIK HİZMETLERİNE İLİŞKİN KURUMLAR HASILATI	5216 S.K. 23/O MAD.
3	4	5	57	SOSYAL HİZMETLERE İLİŞKİN KURUMLAR HASILATI	5216 S.K. 23/O MAD.
3	4	5	59	ULAŞTIRMA HİZMETLERİNE İLİŞKİN KURUMLAR HASILATI	5216 S.K. 23/O MAD.
3	4	5	60	TARIMSAL HİZMETLERE İLİŞKİN KURUMLAR HASILATI	5216 S.K. 23/O MAD.
3	4	9		DİĞER KURUMLAR HASILATI	
3	4	9	99	DİĞER KURUMLAR HASILATI	5216 S.K. 23/O MAD.
3	5			KURUMLAR KARLARI	
3	5	9		DİĞER KURUMLAR KARLARI	
3	5	9	99	DİĞER KURUMLAR KARLARI	5216 S.K. 23/O MAD.
3	6			KİRA GELİRLERİ	
3	6	1		TAŞINMAZ KİRALARI	
3	6	1	1	LOJMAN KİRA GELİRLERİ	5216 S.K. 23/H MAD.
3	6	1	2	ECRİMİSİL GELİRLERİ	5216 S.K. 23/H MAD.
3	6	1	5	KÜLTÜR AMAÇLI TESİS KİRA GELİRLERİ	5216 S.K. 23/H MAD.
3	6	1	99	DİĞER TAŞINMAZ KİRA GELİRLERİ	5216 S.K. 23/H MAD.
3	6	2		TAŞINIR KİRALARI	
3	6	2	1	TAŞINIR KİRA GELİRLERİ	5216 S.K. 23/H MAD.

GELİRLERİN YASAL DAYANAĞI (C) CETVELİ

GELİRİN KODU				AÇIKLAMA	YASAL DAYANAĞI
I	II	III	IV		
4				ALINAN BAĞIŞ VE YARDIMLAR İLE ÖZEL GELİRLER	
4	4			KURUMLARDAN VE KİŞİLERDEN ALINAN YARDIM VE BAĞIŞLAR	
4	4	1		CARİ	
4	4	1	2	KİŞİLERDEN ALINAN BAĞIŞ VE YARDIMLAR	5216 S.K. 23/N MAD.
4	5			PROJE YARDIMLARI	
4	5	1		CARİ	
4	5	1	9	DİĞERLERİNDEN ALINAN PROJE YARDIMLARI	5216 S.K. 23/N MAD.
5				DİĞER GELİRLER	
5	1			FAİZ GELİRLERİ	
5	1	8		VERGİ, RESİM VE HARÇ GECİKME FAİZLERİ	
5	1	8	1	VERGİ, RESİM VE HARÇ GECİKME FAİZLERİ	213 S.K.112.MAD.
5	1	9		DİĞER FAİZLER	
5	1	9	1	KİŞİLERDEN ALACAKLAR FAİZLERİ	5216 S.K. 23/H MAD.
5	1	9	3	MEVDUAT FAİZLERİ	5216 S.K. 23/H MAD.
5	1	9	99	DİĞER FAİZLER	5216 S.K. 23/H MAD.
5	2			KİŞİ VE KURUMLARDAN ALINAN PAYLAR	
5	2	2		VERGİ VE HARÇ GELİRLERİNDEN ALINAN PAYLAR	
5	2	2	51	MERKEZİ İDARE VERGİ GELİRLERİNDEN ALINAN PAYLAR	2380 S.K. 5779 S.K.
5	2	4		KAMU HARCAMALARINA KATILMA PAYLARI	
5	2	4	53	YOL HARCAMALARINA KATILMA PAYI	2464 S.K. 86. MAD.
5	2	8		MAHALLİ İDARELERE AİT PAYLAR	
5	2	8	52	MÜZE GİRİŞ ÜCRETLERİNDEN ALINAN PAYLAR	2464 S.K. 97. MAD.
5	2	8	99	MAHALLİ İDARELERE AİT DİĞER PAYLAR	2464 S.K. 97. MAD.
5	2	9		DİĞER PAYLAR	
5	2	9	99	DİĞER PAYLAR	5216 S.K. 23/O MAD.
5	3			PARA CEZALARI	
5	3	2		İDARİ PARA CEZALARI	
5	3	2	99	DİĞER İDARİ PARA CEZALARI	213 S.K. 344, 352. MAD.
5	3	4		VERGİ CEZALARI	
5	3	4	1	VERGİ VE DİĞER AMME ALACAKLARI GECİKME ZAMLARI	6183 S.K. 51. MAD.
5	3	4	99	DİĞER VERGİ CEZALARI	213 S.K. 344, 352. MAD.
5	3	9		DİĞER PARA CEZALARI	
5	3	9	99	YUKARIDA TANIMLANMAYAN DİĞER PARA CEZALARI	213 S.K. 344, 352. MAD.

GELİRLERİN YASAL DAYANAĞI (C) CETVELİ

GELİRİN KODU				AÇIKLAMA	YASAL DAYANAĞI
I	II	III	IV		
5	9			DİĞER ÇEŞİTLİ GELİRLER	
5	9	1		DİĞER ÇEŞİTLİ GELİRLER	
5	9	1	1	İRAT KAYDEDİLECEK NAKDİ TEMİNATLAR	5216 S.K. 23/O MAD.
5	9	1	3	İRAT KAYDEDİLECEK TEMİNAT MEKTUPLARI	5216 S.K. 23/O MAD.
5	9	1	6	KİŞİLERDEN ALACAKLAR	5216 S.K. 23/O MAD.
5	9	1	51	OTOPARK YÖNETMELİĞİ UYARINCA ALINAN OTOPARK BEDELİ	3194 S.K. 37-44. MAD.
5	9	1	99	YUKARIDA TANIMLANMAYAN DİĞER ÇEŞİTLİ GELİRLER	5216 S.K. 23/O MAD.
6				SERMAYE GELİRLERİ	
6	1			TAŞINMAZ SATIŞ GELİRLERİ	
6	1			LOJMAN SATIŞ GELİRLERİ	
6	1	1	1	LOJMAN SATIŞ GELİRLERİ	5216 S.K. 23/L MAD.
6	1			DİĞER BİNA SATIŞ GELİRLERİ	
6	1	3	1	DİĞER BİNA SATIŞ GELİRLERİ	5216 S.K. 23/L MAD.
6	1			ARSA SATIŞI	
6	1	5	1	ARSA SATIŞI	
6	2			TAŞINIR SATIŞ GELİRLERİ	
6	2			TAŞINIR SATIŞ GELİRLERİ	
6	2	1	1	TAŞINIR SATIŞ GELİRLERİ	5216 S.K. 23/L MAD.
6	2			TAŞINIR SATIŞ GELİRLERİ	
6	2	2	1	TAŞIT SATIŞ GELİRLERİ	5216 S.K. 23/L MAD.

ÇOK YILLI GİDER BÜTÇESİ (TL)

EKONOMİK KODU	AÇIKLAMA	2023 YILI BÜTÇE ÖDENEĞİ	2024 YILI BÜTÇE ÖDENEĞİ	2025 YILI BÜTÇE ÖDENEĞİ
1	PERSONEL GİDERLERİ	1.587.220.000,00	1.894.225.000,00	2.189.629.000,00
1 1	MEMURLAR	1.143.145.000,00	1.387.275.000,00	1.614.936.000,00
1 2	SÖZLEŞMELİ PERSONEL	201.998.000,00	243.293.000,00	282.829.000,00
1 3	İŞÇİLER	218.604.000,00	236.834.000,00	262.269.000,00
1 4	GEÇİCİ PERSONEL	7.272.000,00	8.123.000,00	8.865.000,00
1 5	DİĞER PERSONEL	16.201.000,00	18.700.000,00	20.730.000,00
2	SOSYAL GÜVENLİK KURUMLARINA DEVLET PRİMİ GİDERLERİ	195.973.000,00	252.196.000,00	285.671.000,00
2 1	MEMURLAR	126.339.000,00	163.607.000,00	188.219.000,00
2 2	SÖZLEŞMELİ PERSONEL	31.526.000,00	44.189.000,00	48.207.000,00
2 3	İŞÇİLER	38.108.000,00	44.400.000,00	49.245.000,00
3	MAL VE HİZMET ALIM GİDERLERİ	5.555.469.000,00	6.542.236.000,00	7.819.627.000,00
3 2	TÜKETİME YÖNELİK MAL VE MALZEME ALIMLARI	1.250.291.000,00	1.464.573.000,00	1.808.399.000,00
3 3	YOLLUKLAR	12.352.000,00	15.438.000,00	17.907.000,00
3 4	GÖREV GİDERLERİ	117.811.000,00	134.348.000,00	164.419.000,00
3 5	HİZMET ALIMLARI	3.547.896.000,00	4.356.062.000,00	5.159.929.000,00
3 6	TEMSİL VE TANITMA GİDERLERİ	140.752.000,00	142.522.000,00	145.371.000,00
3 7	MENKUL MAL,GAYRİMADDİ HAK ALIM, BAKIM VE ONARIM GİDERLERİ	465.995.000,00	403.365.000,00	493.179.000,00
3 8	GAYRİMENKUL MAL BAKIM VE ONARIM GİDERLERİ	13.901.000,00	18.117.000,00	21.211.000,00
3 9	TEDAVİ VE CENAZE GİDERLERİ	6.471.000,00	7.811.000,00	9.212.000,00
4	FAİZ GİDERLERİ	795.068.000,00	600.055.000,00	700.042.000,00
4 2	DİĞER İÇ BORÇ FAİZ GİDERLERİ	350.068.000,00	200.055.000,00	250.042.000,00
4 3	DIŞ BORÇ FAİZ GİDERLERİ	445.000.000,00	400.000.000,00	450.000.000,00
5	CARİ TRANSFERLER	3.518.822.000,00	4.301.210.000,00	4.508.141.000,00
5 1	GÖREV ZARARLARI	41.725.000,00	48.910.000,00	55.099.000,00
5 2	HAZİNE YARDIMLARI	2.700.000.000,00	3.300.000.000,00	3.400.000.000,00
5 3	KAR AMACI GÜTMİYEN KURULUŞLARA YAPILAN TRANSFERLER	154.835.000,00	177.286.000,00	196.009.000,00
5 4	HANE HALKINA YAPILAN TRANSFERLER	320.061.000,00	442.662.000,00	504.490.000,00
5 6	YURTDIŞINA YAPILAN TRANSFERLER	2.201.000,00	2.352.000,00	2.543.000,00
5 8	GELİRLERDEN AYRILAN PAYLAR	300.000.000,00	330.000.000,00	350.000.000,00
6	SERMAYE GİDERLERİ	10.599.898.000,00	13.292.018.000,00	15.656.815.000,00
6 1	MAMUL MAL ALIMLARI	842.791.000,00	2.015.938.000,00	1.183.119.000,00
6 2	MENKUL SERMAYE ÜRETİM GİDERLERİ	71.068.000,00	53.741.000,00	72.127.000,00
6 3	GAYRİ MADDİ HAK ALIMLARI	62.159.000,00	61.325.000,00	69.077.000,00
6 4	GAYRİMENKUL ALIMLARI VE KAMULAŞTIRMASI	401.280.000,00	538.325.000,00	827.406.000,00
6 5	GAYRİMENKUL SERMAYE ÜRETİM GİDERLERİ	7.981.000.000,00	9.089.934.000,00	11.620.374.000,00
6 6	MENKUL MALLARIN BÜYÜK ONARIM GİDERLERİ	1.600.000,00	1.250.000,00	1.250.000,00
6 7	GAYRİMENKUL BÜYÜK ONARIM GİDERLERİ	1.240.000.000,00	1.531.505.000,00	1.883.462.000,00
7	SERMAYE TRANSFERLERİ	429.550.000,00	672.060.000,00	1.023.075.000,00
7 1	YURTIÇI SERMAYE TRANSFERLERİ	429.500.000,00	672.000.000,00	1.023.000.000,00
7 2	YURTDIŞI SERMAYE TRANSFERLERİ	50.000,00	60.000,00	75.000,00
8	BORÇ VERME	1.600.000.000,00	2.430.000.000,00	2.800.000.000,00
8 1	YURTIÇI BORÇ VERME	1.600.000.000,00	2.430.000.000,00	2.800.000.000,00
9	YEDEK ÖDENEKLER	1.618.000.000,00	2.516.000.000,00	2.817.000.000,00
9 1	PERSONEL GİDERLERİNİ KARŞILAMA ÖDENEĞİ	15.000.000,00	13.000.000,00	13.000.000,00
9 6	YEDEK ÖDENEK	1.600.000.000,00	2.500.000.000,00	2.800.000.000,00
9 9	DİĞER YEDEK ÖDENEKLER	3.000.000,00	3.000.000,00	4.000.000,00
GENEL TOPLAM		25.900.000.000,00	32.500.000.000,00	37.800.000.000,00

2023-2025 YILLARI EKONOMİK SINIFLANDIRMA 1.DÜZEYDE BÜTÇE ÖDENEKLERİ

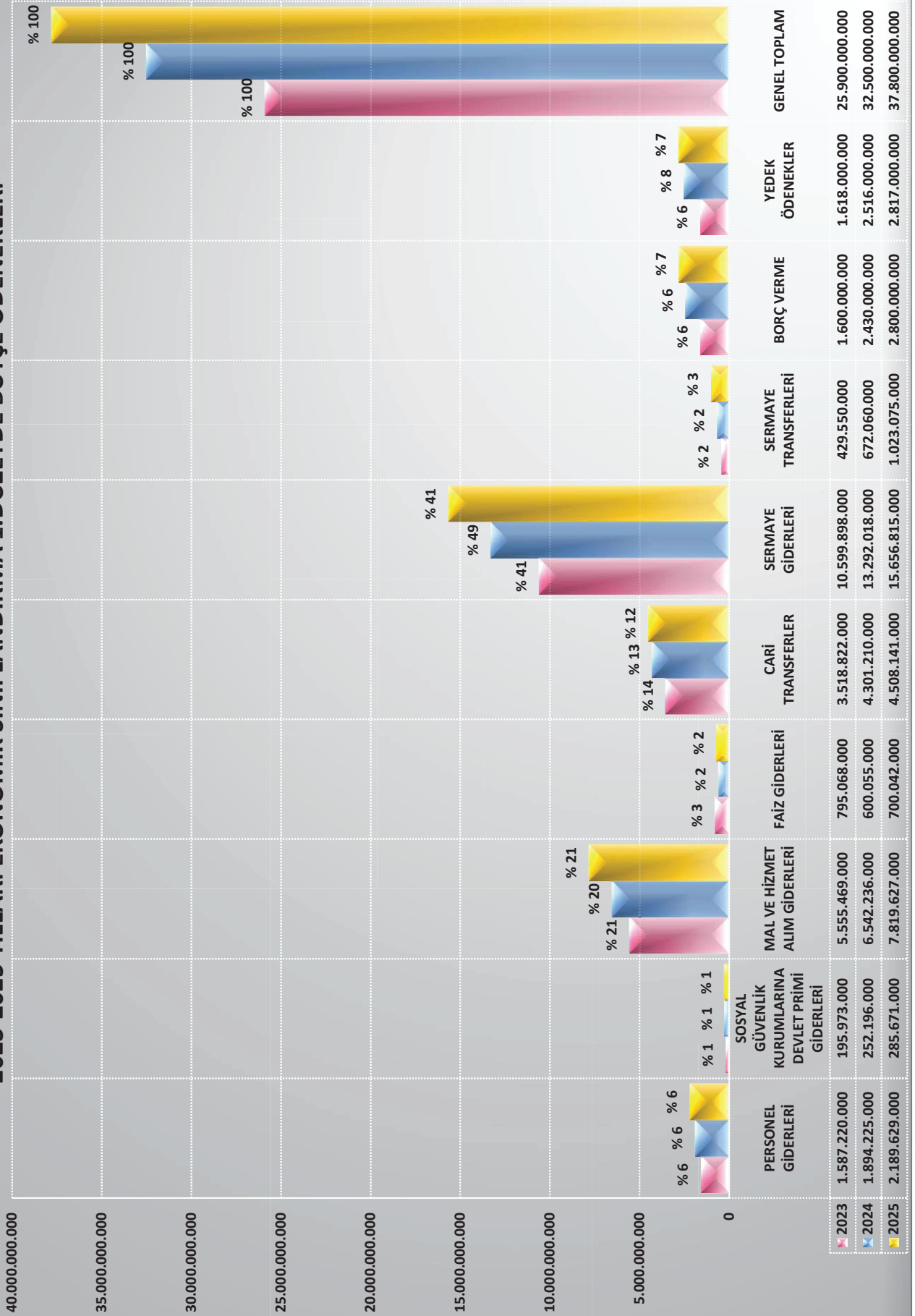

FONKSİYONEL VE EKONOMİK SINIFLANDIRMA DÜZEYİNDE 2024 YILI BÜTÇE ÖDENEĞİ (TL)

KODU	AÇIKLAMA	01 PERSONEL GİDERLERİ	02 SOS. GÜV. KUR. DEVLET PRİMİ GİD.	03 MAL VE HİZMET ALIM GİDERLERİ	04 FAİZ GİDERLERİ	05 CARİ TRANSFERLER	06 SERMAYE GİDERLERİ	07 SERMAYE TRANSFERLERİ	08 BORÇ VERME	09 YEDEK ÖDENEKLER	TOPLAM
01	GENEL KAMU HİZMETLERİ	442.408.000,00	61.092.000,00	1.129.869.000,00	600.055.000,00	3.769.138.000,00	1.846.045.000,00	500.000.000,00	2.430.000.000,00	2.516.000.000,00	13.294.607.000,00
03	KAMU DÜZENİ VE GÜVENLİK HİZMETLERİ	532.648.000,00	65.779.000,00	683.576.000,00		680.000,00	13.213.000,00				1.295.896.000,00
04	EKONOMİK İŞLER VE HİZMETLER	223.953.000,00	31.423.000,00	1.190.406.000,00		300.907.000,00	8.972.441.000,00	35.060.000,00			10.754.190.000,00
05	ÇEVRE KORUMA HİZMETLERİ	70.371.000,00	10.352.000,00	669.449.000,00		170.000,00	388.021.000,00				1.138.363.000,00
06	İSKAN VE TOPLUM REFAHI HİZMETLERİ	157.614.000,00	20.496.000,00	292.867.000,00		11.624.000,00	1.511.994.000,00	122.000.000,00			2.116.595.000,00
07	SAĞLIK HİZMETLERİ	151.217.000,00	19.895.000,00	233.744.000,00		925.000,00	23.447.000,00				429.228.000,00
08	DİNLENME,KÜLTÜR VE DİN HİZMETLERİ	212.528.000,00	29.714.000,00	1.379.148.000,00		86.632.000,00	524.990.000,00	15.000.000,00			2.248.012.000,00
09	EĞİTİM HİZMETLERİ	9.497.000,00	1.086.000,00	26.210.000,00			1.166.000,00				37.959.000,00
10	SOSYAL GÜVENLİK VE SOSYAL YARDIM HİZMETLERİ	93.989.000,00	12.359.000,00	936.967.000,00		131.134.000,00	10.701.000,00				1.185.150.000,00
	TOPLAM	1.894.225.000,00	252.196.000,00	6.542.236.000,00	600.055.000,00	4.301.210.000,00	13.292.018.000,00	672.060.000,00	2.430.000.000,00	2.516.000.000,00	32.500.000.000,00

FONKSİYONEL VE EKONOMİK SINIFLANDIRMA DÜZEYİNDE 2025 YILI BÜTÇE ÖDENEĞİ (TL)

KODU	AÇIKLAMA	01 PERSONEL GİDERLERİ	02 SOS. GÜV. KUR. DEVLET PRİMİ GİD.	03 MAL VE HİZMET ALIM GİDERLERİ	04 FAİZ GİDERLERİ	05 CARİ TRANSFERLER	06 SERMAYE GİDERLERİ	07 SERMAYE TRANSFERLERİ	08 BORÇ VERME	09 YEDEK ÖDENEKLER	TOPLAM
01	GENEL KAMU HİZMETLERİ	502.706.000,00	70.928.000,00	1.315.417.000,00	700.042.000,00	3.907.060.000,00	2.361.412.000,00	800.000.000,00	2.800.000.000,00	2.817.000.000,00	15.274.565.000,00
03	KAMU DÜZENİ VE GÜVENLİK HİZMETLERİ	616.625.000,00	71.434.000,00	848.163.000,00		700.000,00	15.017.000,00				1.551.939.000,00
04	EKONOMİK İŞLER VE HİZMETLER	262.171.000,00	33.696.000,00	1.406.950.000,00		350.935.000,00	10.312.149.000,00	40.075.000,00			12.405.976.000,00
05	ÇEVRE KORUMA HİZMETLERİ	81.866.000,00	12.189.000,00	825.360.000,00		175.000,00	475.002.000,00				1.394.592.000,00
06	İSKAN VE TOPLUM REFAHI HİZMETLERİ	188.183.000,00	24.482.000,00	366.124.000,00		16.725.000,00	1.827.789.000,00	163.000.000,00			2.586.303.000,00
07	SAĞLIK HİZMETLERİ	167.954.000,00	22.199.000,00	283.813.000,00		1.026.000,00	28.434.000,00				503.426.000,00
08	DİNLENME,KÜLTÜR VE DİN HİZMETLERİ	249.672.000,00	35.015.000,00	1.744.156.000,00		93.651.000,00	624.016.000,00	20.000.000,00			2.766.510.000,00
09	EĞİTİM HİZMETLERİ	10.354.000,00	1.301.000,00	29.442.000,00			1.293.000,00				42.390.000,00
10	SOSYAL GÜVENLİK VE SOSYAL YARDIM HİZMETLERİ	110.098.000,00	14.427.000,00	1.000.202.000,00		137.869.000,00	11.703.000,00				1.274.299.000,00
	TOPLAM	2.189.629.000,00	285.671.000,00	7.819.627.000,00	700.042.000,00	4.508.141.000,00	15.656.815.000,00	1.023.075.000,00	2.800.000.000,00	2.817.000.000,00	37.800.000.000,00

ÇOK YILLI GELİR BÜTÇESİ (TL)

GELİR KODU	AÇIKLAMA	2023 YILI TAHMİNİ	2024 YILI TAHMİNİ	2025 YILI TAHMİNİ
1	VERGİ GELİRLERİ	132.408.000,00	165.519.250,00	190.311.000,00
1 3	DAHİLDE ALINAN MAL VE HİZMET VERGİLERİ	110.078.000,00	137.602.000,00	158.235.000,00
1 6	HARÇLAR	22.330.000,00	27.917.250,00	32.076.000,00
3	TEŞEBBÜS VE MÜLKİYET GELİRLERİ	853.717.000,00	1.067.144.750,00	1.225.921.000,00
3 1	MAL VE HİZMET SATIŞ GELİRLERİ	39.567.000,00	49.459.750,00	56.855.000,00
3 4	KURUMLAR HASILATI	724.857.000,00	906.072.000,00	1.040.671.000,00
3 5	KURUMLAR KARLARI	14.000.000,00	17.500.000,00	20.190.000,00
3 6	KİRA GELİRLERİ	75.293.000,00	94.113.000,00	108.205.000,00
4	ALINAN BAĞIŞ VE YARDIMLAR İLE ÖZEL GELİRLER	661.000,00	829.000,00	951.000,00
4 4	KURUMLARDAN VE KİŞİLERDEN ALINAN YARDIM VE BAĞIŞLAR	11.000,00	14.000,00	16.000,00
4 5	PROJE YARDIMLARI	650.000,00	815.000,00	935.000,00
5	DİĞER GELİRLER	20.847.945.000,00	26.156.915.000,00	29.955.925.000,00
5 1	FAİZ GELİRLERİ	36.211.000,00	45.763.000,00	52.051.000,00
5 2	KİŞİ VE KURUMLARDAN ALINAN PAYLAR	20.511.477.000,00	25.736.830.000,00	29.559.413.000,00
5 3	PARA CEZALARI	17.669.000,00	22.088.000,00	25.181.000,00
5 9	DİĞER ÇEŞİTLİ GELİRLER	282.588.000,00	352.234.000,00	319.280.000,00
6	SERMAYE GELİRLERİ	90.040.000,00	111.800.000,00	129.440.000,00
6 1	TAŞINMAZ SATIŞ GELİRLERİ	88.000.000,00	109.250.000,00	126.505.000,00
6 2	TAŞINIR SATIŞ GELİRLERİ	2.040.000,00	2.550.000,00	2.935.000,00
9	RED VE İADELER (-)	1.771.000,00	2.208.000,00	2.548.000,00
9 1	VERGİ GELİRLERİ	94.000,00	117.000,00	136.000,00
9 3	TEŞEBBÜS VE MÜLKİYET GELİRLERİ	1.203.000,00	1.503.000,00	1.735.000,00
9 5	DİĞER GELİRLER	74.000,00	88.000,00	102.000,00
9 6	SERMAYE GELİRLERİ	400.000,00	500.000,00	575.000,00
GENEL TOPLAM		21.923.000.000,00	27.500.000.000,00	31.500.000.000,00

2023 - 2025 YILLARI EKONOMİK SINIFLANDIRMA 1. DÜZEYDE BÜTÇE İLE TAHMİN EDİLEN NET GELİRLER

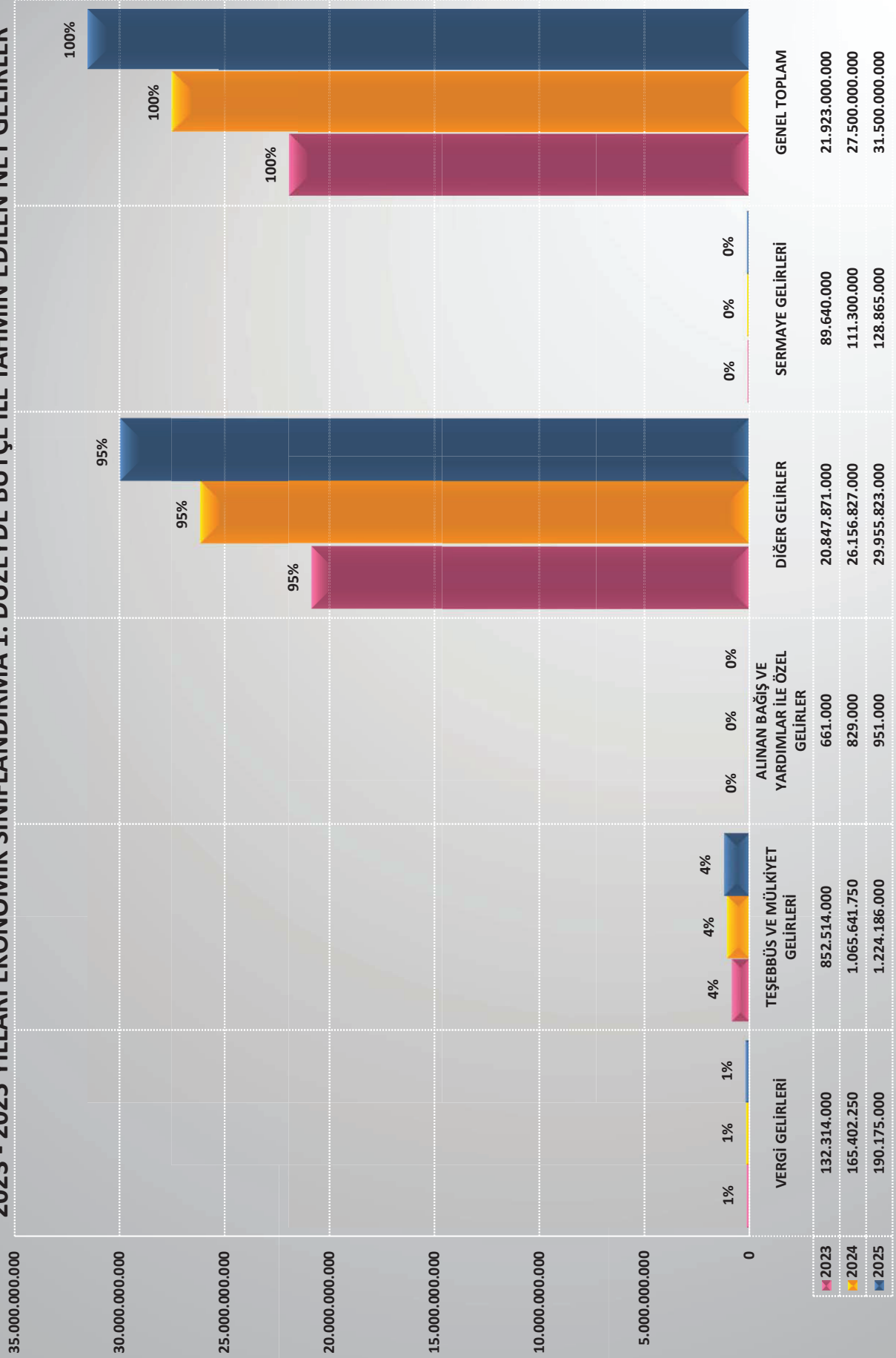

ÇOK YILLI FİNANSMANIN EKONOMİK SINIFLANDIRMASI (TL)

KODLAR				FİNANSMANIN EKONOMİK SINIFLANDIRILMASI	2023 YILI ÖNGÖRÜLEN	2024 YILI ÖNGÖRÜLEN	2025 YILI ÖNGÖRÜLEN
I	II	III	IV				
1				İÇ BORÇLANMA	1.290.000.000,00	1.500.000.000,00	2.250.000.000,00
1	8			MALİ KURULUŞLARDAN SAĞLANAN FİNANSMAN	1.295.000.000,00	1.505.000.000,00	2.255.000.000,00
1	8	1		BANKALAR	1.295.000.000,00	1.505.000.000,00	2.255.000.000,00
1	8	1	1	BORÇLANMA	1.875.000.000,00	2.000.000.000,00	2.500.000.000,00
1	8	1	2	ÖDEME	-580.000.000,00	-495.000.000,00	-245.000.000,00
1	9			DiĞER YÜKÜMLÜLÜKLER	-5.000.000,00	-5.000.000,00	-5.000.000,00
1	9	9		DiĞER	-5.000.000,00	-5.000.000,00	-5.000.000,00
1	9	9	2	ÖDEME	-5.000.000,00	-5.000.000,00	-5.000.000,00
2				DIŞ BORÇLANMA	1.260.000.000,00	1.920.000.000,00	2.400.000.000,00
2	8			MALİ KURULUŞLARDAN SAĞLANAN FİNANSMAN	1.260.000.000,00	1.920.000.000,00	2.400.000.000,00
2	8	1		BANKALAR	1.260.000.000,00	1.920.000.000,00	2.400.000.000,00
2	8	1	1	BORÇLANMA	2.800.000.000,00	3.500.000.000,00	4.000.000.000,00
2	8	1	2	ÖDEME	-1.540.000.000,00	-1.580.000.000,00	-1.600.000.000,00
3				LİKİDİTE AMAÇLI TUTULAN NAKİT, MEVDUAT VE MENKUL KIYMETLERDEKİ DEĞİŞİKLİKLER	1.427.000.000,00	1.580.000.000,00	1.650.000.000,00
3	2			BANKALAR	1.427.000.000,00	1.580.000.000,00	1.650.000.000,00
3	2	1		BANKALAR	1.427.000.000,00	1.580.000.000,00	1.650.000.000,00
3	2	1	1	TÜRK LİRASI CİNSİNDEN BANKA HESAPLARI	1.427.000.000,00	1.580.000.000,00	1.650.000.000,00
4				NET BORÇLANMA	2.550.000.000,00	3.420.000.000,00	4.650.000.000,00
4	0			NET BORÇLANMA	2.550.000.000,00	3.420.000.000,00	4.650.000.000,00
4	0	0		NET BORÇLANMA	2.550.000.000,00	3.420.000.000,00	4.650.000.000,00
4	0	0	0	NET BORÇLANMA	2.550.000.000,00	3.420.000.000,00	4.650.000.000,00
5				NET FİNANSMAN	3.977.000.000,00	5.000.000.000,00	6.300.000.000,00
5	0			NET FİNANSMAN	3.977.000.000,00	5.000.000.000,00	6.300.000.000,00
5	0	0		NET FİNANSMAN	3.977.000.000,00	5.000.000.000,00	6.300.000.000,00
5	0	0	0	NET FİNANSMAN	3.977.000.000,00	5.000.000.000,00	6.300.000.000,00

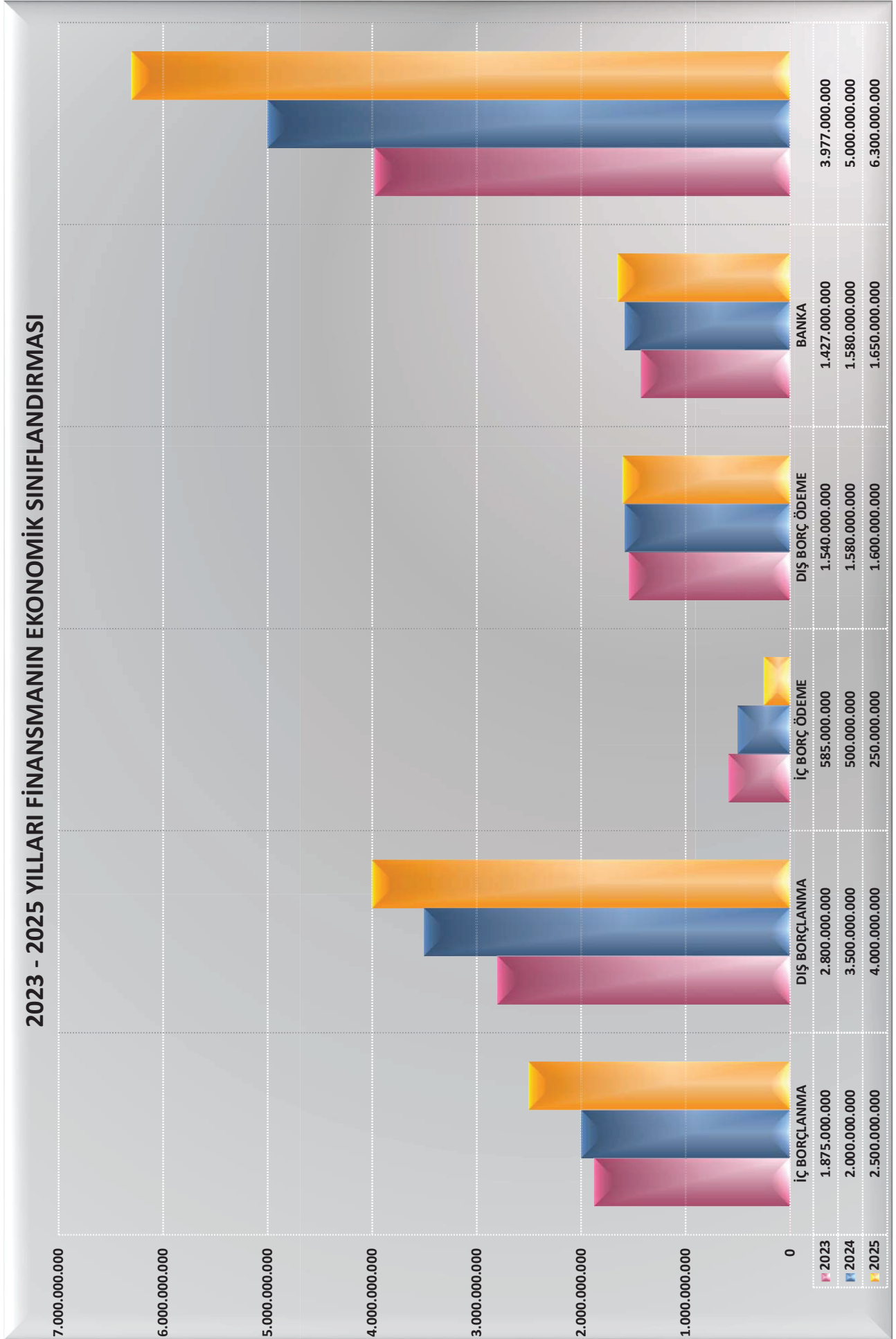

G-CETVELİ

GELECEK YILLARA YAYGIN YÜKLENMELERİ KAPSAYAN TAAHHÜTLER CETVELİ (TL)

TAHHÜDÜN MAHİYETİ	TUTARI (TL)
YAPI İŞLERİ DAİRESİ BAŞKANLIĞI	198.000.000,00
İZMİR OPERA BİNASI	
DİĞER YAPIM İŞLERİ FAALİYETLERİNİN YÜRÜTÜLMESİ	
MODERN, YENİLİKÇİ TEMALİ YEŞİL ALANLAR PROJESİ	
MAKİNE VE ELEKTRİK YAPIM İŞLERİ FAALİYETLERİNİN YÜRÜTÜLMESİ	
FEN İŞLERİ DAİRESİ BAŞKANLIĞI	2.188.000.000,00
ULAŞIM YOLLARINDA ASANSÖRLÜ VE YÜRÜYEN MERDİVENLİ YAYA ALT VE ÜST GEÇİTLERİNİN YAPILMASI	
ULAŞIM YOLLARINDA ASFALT KAPLAMA, BAKIM, ONARIM VE DÜZENLEME YAPILMASI	
BUCA - BORNOVA ARASI SANAT YAPILARI, TÜNEL VE BAĞLANTI YOLLARI YAPILMASI	
BANLİYÖ VE RAYLI SİSTEM YATIRIMLARI DAİRESİ BAŞKANLIĞI	3.311.000.000,00
İZMİR BANLİYÖ SİSTEMİNİN GELİŞTİRİLMESİ PROJESİNE İLAVE HATLAR YAPILMASI	
TRAMVAY HATLARI YAPIMI İŞİ	
HAFİF RAYLI SİSTEM PROJESİ - F.ALTAY-NARLIDERE KAYMAKAMLIK METROSU YAPIMI	
HAFİF RAYLI SİSTEM PROJESİ - ÜÇYOL İST.-DEÜ TINAZTEPE KAMPÜSÜ-BUCA KOOP. METROSU YAPIMI	
HAFİF RAYLI SİSTEMİ ARAÇ DEPOLAMA TESİSLERİ YAPIM İŞİ	
ULAŞIM DAİRESİ BAŞKANLIĞI	43.000.000,00
YATAY VE DÜŞEY TRAFİK İŞARETLEMENİN GELİŞTİRİLMESİ, BAKIMI VE ONARIMI	
KENT TARİHİ VE TANITIMI DAİRESİ BAŞKANLIĞI	40.000.000,00
İZMİR TARİH; İZMİR KONAK KEMERALTI VE ÇEVRESİ YENİLEME ALANI ETAP PROJE VE PROGRAMLARI FAALİYETLERİ	
GENEL TOPLAM	5.780.000.000,00

H CETVELİ
MEMUR VE HİZMETLİ OLMAYANLARA VERİLECEK YOLLUKLARI GÖSTERİR CETVEL

YOLLUK VERİLECEKLERİN ÜNVANI	VERİLECEK YEVMİYE MİKTARI	VERİLECEK YOL GİDERİ
Belediye Başkanı tarafından görevlendirilen kimseler	6245 sayılı Kanun'un 8.maddesi gereğince 4.derecedeki memurun müstehak olduğu harcırah miktarını geçmemek üzere ödeneklerin tekabül ettiği en yakın aylık veya ücret tutarı	Mutad ve ekonomik taşıt araçlarına ait hakiki yol giderleri

K-1 CETVELİ
İHDAS OLUNAN MEMUR KADROLARINI GÖSTERİR CETVEL

Sıra No	Sınıfı	Görev Ünvanı	Derece	Adet	Kadrolarla İlgili Belediye Meclisinin Kararı	
					Onay Tarihi	Sayısı
1	AVUKATLIK HİZMETLERİ	AVUKAT	1	1	16.03.2007	287
2	AVUKATLIK HİZMETLERİ	AVUKAT	1	1	14.03.2012	242
3	AVUKATLIK HİZMETLERİ	AVUKAT	1	1	10.05.2010	642
4	AVUKATLIK HİZMETLERİ	AVUKAT	1	1	14.01.2011	61
5	AVUKATLIK HİZMETLERİ	AVUKAT	1	1	10.04.2017	326
6	AVUKATLIK HİZMETLERİ	AVUKAT	1	1	14.01.2019	03
7	AVUKATLIK HİZMETLERİ	AVUKAT	1	1	14.06.2021	621
8	AVUKATLIK HİZMETLERİ	AVUKAT	1	1	13.12.2021	1394
9	AVUKATLIK HİZMETLERİ	AVUKAT	1	1	16.12.2021	1486
10	AVUKATLIK HİZMETLERİ	AVUKAT	1	6	16.03.2007	287
11	AVUKATLIK HİZMETLERİ	AVUKAT	1	1	9.04.2007	328
12	AVUKATLIK HİZMETLERİ	AVUKAT	1	1	14.12.2011	1056
13	AVUKATLIK HİZMETLERİ	AVUKAT	2	1	10.09.2018	983
14	AVUKATLIK HİZMETLERİ	AVUKAT	2	1	13.07.2020	366
15	AVUKATLIK HİZMETLERİ	AVUKAT	2	1	8.02.2021	106
16	AVUKATLIK HİZMETLERİ	AVUKAT	2	2	14.03.2022	244
17	AVUKATLIK HİZMETLERİ	AVUKAT	2	1	9.04.2007	328
18	AVUKATLIK HİZMETLERİ	AVUKAT	2	2	15.08.2019	626
19	AVUKATLIK HİZMETLERİ	AVUKAT	3	1	15.08.2019	626
20	AVUKATLIK HİZMETLERİ	AVUKAT	3	1	13.07.2020	366
21	AVUKATLIK HİZMETLERİ	AVUKAT	3	1	8.11.2021	1209
22	AVUKATLIK HİZMETLERİ	AVUKAT	3	1	13.01.2020	8
23	AVUKATLIK HİZMETLERİ	AVUKAT	3	1	8.03.2021	197
24	AVUKATLIK HİZMETLERİ	AVUKAT	3	1	14.06.2021	621
25	AVUKATLIK HİZMETLERİ	AVUKAT	3	1	12.09.2022	973
26	AVUKATLIK HİZMETLERİ	AVUKAT	3	2	14.12.2011	1056
27	AVUKATLIK HİZMETLERİ	AVUKAT	3	1	12.02.2018	89
28	AVUKATLIK HİZMETLERİ	AVUKAT	3	2	11.11.2019	919
29	AVUKATLIK HİZMETLERİ	AVUKAT	4	1	11.01.2017	55
30	AVUKATLIK HİZMETLERİ	AVUKAT	4	1	9.11.2020	975
31	AVUKATLIK HİZMETLERİ	AVUKAT	4	1	12.07.2021	722
32	AVUKATLIK HİZMETLERİ	AVUKAT	4	1	13.12.2021	1394
33	AVUKATLIK HİZMETLERİ	AVUKAT	4	1	14.02.2022	113
34	AVUKATLIK HİZMETLERİ	AVUKAT	4	1	16.03.2007	287
35	AVUKATLIK HİZMETLERİ	AVUKAT	4	2	9.04.2007	328
36	AVUKATLIK HİZMETLERİ	AVUKAT	4	1	14.12.2011	1056
37	AVUKATLIK HİZMETLERİ	AVUKAT	5	1	16.03.2007	287
38	AVUKATLIK HİZMETLERİ	AVUKAT	5	1	14.12.2011	1056
39	AVUKATLIK HİZMETLERİ	AVUKAT	5	1	14.12.2011	1056
40	AVUKATLIK HİZMETLERİ	AVUKAT	6	2	13.09.2013	1185
41	AVUKATLIK HİZMETLERİ	AVUKAT	6	2	9.04.2007	328
42	AVUKATLIK HİZMETLERİ	AVUKAT	6	1	13.09.2013	1185
43	AVUKATLIK HİZMETLERİ	AVUKAT	6	5	16.05.2014	456
44	AVUKATLIK HİZMETLERİ	AVUKAT	7	1	16.05.2014	456
45	DİN HİZMETLERİ	İMAM	3	4	16.03.2007	287
46	DİN HİZMETLERİ	İMAM	3	9	9.04.2007	328
47	DİN HİZMETLERİ	İMAM	3	1	16.03.2007	287
48	DİN HİZMETLERİ	İMAM	3	1	9.04.2007	328
49	DİN HİZMETLERİ	İMAM	3	1	10.03.2014	198
50	DİN HİZMETLERİ	İMAM	4	4	9.04.2007	328
51	DİN HİZMETLERİ	İMAM	5	5	9.04.2007	328
52	DİN HİZMETLERİ	İMAM	6	10	9.04.2007	328
53	DİN HİZMETLERİ	İMAM	7	5	9.04.2007	328
54	DİN HİZMETLERİ	İMAM	8	5	9.04.2007	328
55	DİN HİZMETLERİ	İMAM	10	10	9.04.2007	328
56	GENEL İDARİ HİZMETLER	AMBAR MEMURU	5	9	16.03.2007	287
57	GENEL İDARİ HİZMETLER	AMBAR MEMURU	5	4	9.04.2007	328
58	GENEL İDARİ HİZMETLER	AMBAR MEMURU	5	1	13.07.2016	718
59	GENEL İDARİ HİZMETLER	AMBAR MEMURU	6	1	16.03.2007	287
60	GENEL İDARİ HİZMETLER	AMBAR MEMURU	6	2	9.04.2007	328
61	GENEL İDARİ HİZMETLER	AMBAR MEMURU	6	1	14.01.2011	61
62	GENEL İDARİ HİZMETLER	AMBAR MEMURU	6	1	9.04.2007	328
63	GENEL İDARİ HİZMETLER	AMBAR MEMURU	7	1	9.04.2007	328
64	GENEL İDARİ HİZMETLER	AMBAR MEMURU	8	2	9.04.2007	328
65	GENEL İDARİ HİZMETLER	AMBAR MEMURU	8	5	16.05.2014	456
66	GENEL İDARİ HİZMETLER	AMBAR MEMURU	8	1	16.03.2007	287
67	GENEL İDARİ HİZMETLER	AMBAR MEMURU	9	1	9.04.2007	328
68	GENEL İDARİ HİZMETLER	AMBAR MEMURU	9	5	16.05.2014	456
69	GENEL İDARİ HİZMETLER	AMBAR MEMURU	9	1	9.04.2007	328
70	GENEL İDARİ HİZMETLER	AMBAR MEMURU	10	2	9.04.2007	328
71	GENEL İDARİ HİZMETLER	AMBAR MEMURU	10	5	16.05.2014	456
72	GENEL İDARİ HİZMETLER	ANTRENÖR	1	1	13.08.2007	829
73	GENEL İDARİ HİZMETLER	ANTRENÖR	7	1	16.05.2014	456
74	GENEL İDARİ HİZMETLER	ANTRENÖR	8	1	16.05.2014	456
75	GENEL İDARİ HİZMETLER	A.P.K. UZMANI	1	1	11.09.2006	02.685
76	GENEL İDARİ HİZMETLER	AYNIYAT MEMURU	5	2	9.04.2007	328

K-1 CETVELİ
İHDAS OLUNAN MEMUR KADROLARINI GÖSTERİR CETVEL

Sıra No	Sınıfı	Görev Ünvanı	Derece	Adet	Kadrolarla İlgili Belediye Meclisinin Kararı	
					Onay Tarihi	Sayısı
77	GENEL İDARİ HİZMETLER	AYNİYAT MEMURU	6	1	9.04.2007	328
78	GENEL İDARİ HİZMETLER	AYNİYAT MEMURU	7	1	9.04.2007	328
79	GENEL İDARİ HİZMETLER	AYNİYAT MEMURU	8	1	9.04.2007	328
80	GENEL İDARİ HİZMETLER	AYNİYAT MEMURU	8	2	16.05.2014	456
81	GENEL İDARİ HİZMETLER	AYNİYAT MEMURU	9	4	16.05.2014	456
82	GENEL İDARİ HİZMETLER	AYNİYAT SAYMANI	1	1	16.03.2007	287
83	GENEL İDARİ HİZMETLER	AYNİYAT SAYMANI	1	1	9.04.2007	328
84	GENEL İDARİ HİZMETLER	AYNİYAT SAYMANI	3	2	16.05.2014	456
85	GENEL İDARİ HİZMETLER	AYNİYAT SAYMANI	5	4	16.05.2014	456
86	GENEL İDARİ HİZMETLER	BALIK ADAM	5	3	16.03.2016	273
87	GENEL İDARİ HİZMETLER	BASIN YAYIN VE HALKLA İLİŞKİLER DAİRESİ BAŞKANI	1	1	18.04.2014	373
88	GENEL İDARİ HİZMETLER	BELEDİYE TRAFİK MEMURU	5	2	9.04.2007	328
89	GENEL İDARİ HİZMETLER	BELEDİYE TRAFİK MEMURU	6	2	9.04.2007	328
90	GENEL İDARİ HİZMETLER	BELEDİYE TRAFİK MEMURU	8	2	9.04.2007	328
91	GENEL İDARİ HİZMETLER	BELEDİYE TRAFİK MEMURU	10	2	9.04.2007	328
92	GENEL İDARİ HİZMETLER	BİLGİ İŞLEM DAİRESİ BAŞKANI	1	1	14.12.2011	1056
93	GENEL İDARİ HİZMETLER	BİLGİSAYAR İŞLETMENİ	3	2	9.04.2007	328
94	GENEL İDARİ HİZMETLER	BİLGİSAYAR İŞLETMENİ	3	1	9.04.2007	328
95	GENEL İDARİ HİZMETLER	BİLGİSAYAR İŞLETMENİ	3	1	13.07.2016	718
96	GENEL İDARİ HİZMETLER	BİLGİSAYAR İŞLETMENİ	4	2	9.04.2007	328
97	GENEL İDARİ HİZMETLER	BİLGİSAYAR İŞLETMENİ	4	1	9.05.2022	515
98	GENEL İDARİ HİZMETLER	BİLGİSAYAR İŞLETMENİ	5	4	9.04.2007	328
99	GENEL İDARİ HİZMETLER	BİLGİSAYAR İŞLETMENİ	8	5	16.05.2014	456
100	GENEL İDARİ HİZMETLER	BİLGİSAYAR İŞLETMENİ	9	5	16.05.2014	456
101	GENEL İDARİ HİZMETLER	BİLGİSAYAR İŞLETMENİ	10	5	16.05.2014	456
102	GENEL İDARİ HİZMETLER	ÇEVRE KORUMA VE KONTROL DAİRESİ BAŞKANI	1	1	12.03.2007	191
103	GENEL İDARİ HİZMETLER	ÇOCUK EĞİTİCİSİ	6	1	14.01.2019	03
104	GENEL İDARİ HİZMETLER	ÇOCUK EĞİTİMCİSİ	5	1	16.09.2020	737
105	GENEL İDARİ HİZMETLER	ÇOCUK EĞİTİMCİSİ	6	4	16.05.2014	456
106	GENEL İDARİ HİZMETLER	ÇOCUK EĞİTİMCİSİ	7	5	16.05.2014	456
107	GENEL İDARİ HİZMETLER	ÇOCUK EĞİTİMCİSİ	9	5	16.05.2014	456
108	GENEL İDARİ HİZMETLER	ÇOCUK EĞİTİMCİSİ	10	10	16.05.2014	456
109	GENEL İDARİ HİZMETLER	DAİRE BAŞKANI	1	1	9.05.2022	515
110	GENEL İDARİ HİZMETLER	DAİRE BAŞKANI	1	2	18.04.2014	373
111	GENEL İDARİ HİZMETLER	DALGIÇ	3	1	14.03.2022	244
112	GENEL İDARİ HİZMETLER	DALGIÇ	3	1	9.05.2022	515
113	GENEL İDARİ HİZMETLER	DALGIÇ	5	1	16.03.2016	273
114	GENEL İDARİ HİZMETLER	DEPREM RISK YÖNETİMİ VE KENTSEL İYİLEŞTİRME DAİRESİ BAŞKANI	1	1	10.02.2020	109
115	GENEL İDARİ HİZMETLER	DESTEK HİZMETLERİ DAİRE BAŞKANI	1	1	12.03.2007	191
116	GENEL İDARİ HİZMETLER	DIŞ İLİŞKİLER VE TURİZM DAİRESİ BAŞKANI	1	1	14.06.2019	491
117	GENEL İDARİ HİZMETLER	EĞİTMEN	3	1	14.12.2020	1104
118	GENEL İDARİ HİZMETLER	EĞİTMEN	3	5	16.03.2016	273
119	GENEL İDARİ HİZMETLER	EĞİTMEN	3	3	14.12.2020	1104
120	GENEL İDARİ HİZMETLER	EĞİTMEN	4	3	16.03.2016	273
121	GENEL İDARİ HİZMETLER	EĞİTMEN	4	1	16.03.2016	273
122	GENEL İDARİ HİZMETLER	EĞİTMEN	5	1	16.03.2016	273
123	GENEL İDARİ HİZMETLER	EĞİTMEN	5	1	16.03.2016	273
124	GENEL İDARİ HİZMETLER	EĞİTMEN	5	2	16.03.2016	273
125	GENEL İDARİ HİZMETLER	EĞİTMEN	5	1	16.03.2016	273
126	GENEL İDARİ HİZMETLER	EĞİTMEN	6	1	16.03.2016	273
127	GENEL İDARİ HİZMETLER	EĞİTMEN	6	1	16.03.2016	273
128	GENEL İDARİ HİZMETLER	EMLAK YÖNETİMİ DAİRESİ BAŞKANI	1	1	12.03.2007	191
129	GENEL İDARİ HİZMETLER	ETÜD VE PROJELER DAİRESİ BAŞKANI	1	1	12.03.2007	191
130	GENEL İDARİ HİZMETLER	FEN İŞLERİ DAİRESİ BAŞKANI	1	1	12.03.2007	191
131	GENEL İDARİ HİZMETLER	GENÇLİK VE SPOR HİZMETLERİ DAİRESİ BAŞKANI	1	1	18.04.2014	373
132	GENEL İDARİ HİZMETLER	GENEL SEKRETER	1	1	12.03.2007	191
133	GENEL İDARİ HİZMETLER	GENEL SEKRETER YARDIMCISI	1	3	12.03.2007	191
134	GENEL İDARİ HİZMETLER	GENEL SEKRETER YARDIMCISI	1	2	11.02.2008	293
135	GENEL İDARİ HİZMETLER	HARİTA VE CBS DAİRESİ BAŞKANI	1	1	18.04.2014	373
136	GENEL İDARİ HİZMETLER	HUKUK MÜŞAVİRİ	1	1	12.03.2007	191
137	GENEL İDARİ HİZMETLER	HUKUK MÜŞAVİRİ	1	1	12.03.2007	191
138	GENEL İDARİ HİZMETLER	HUKUK MÜŞAVİRİ	1	2	16.05.2014	456
139	GENEL İDARİ HİZMETLER	HUKUK MÜŞAVİRİ	1	1	12.11.2018	1203
140	GENEL İDARİ HİZMETLER	HUKUK MÜŞAVİRİ	1	1	9.03.2020	223
141	GENEL İDARİ HİZMETLER	İÇ DENETÇİ	1	1	14.01.2011	61
142	GENEL İDARİ HİZMETLER	İÇ DENETÇİ	1	3	28.08.2006	2006/10911
143	GENEL İDARİ HİZMETLER	İÇ DENETÇİ	1	1	16.03.2007	287
144	GENEL İDARİ HİZMETLER	İÇ DENETÇİ	1	2	11.04.2016	353
145	GENEL İDARİ HİZMETLER	İÇ DENETÇİ	1	2	11.06.2018	666
146	GENEL İDARİ HİZMETLER	İÇ DENETÇİ	1	1	11.03.2019	170
147	GENEL İDARİ HİZMETLER	İKLİM DEĞİŞİKLİĞİ VE SIFIR ATIK DAİRESİ BAŞKANI	1	1	18.04.2014	373
148	GENEL İDARİ HİZMETLER	İMAR VE ŞEHİRCİLİK DAİRESİ BAŞKANI	1	1	12.03.2007	191
149	GENEL İDARİ HİZMETLER	İNSAN KAYNAKLARI VE EĞİTİM DAİRESİ BAŞKANI	1	1	12.03.2007	191
150	GENEL İDARİ HİZMETLER	İTFAİYE AMİRİ	1	6	12.04.2007	374
151	GENEL İDARİ HİZMETLER	İTFAİYE AMİRİ	1	3	14.12.2011	1056
152	GENEL İDARİ HİZMETLER	İTFAİYE AMİRİ	1	5	16.05.2014	456

K-1 CETVELİ
İHDAS OLUNAN MEMUR KADROLARINI GÖSTERİR CETVEL

Sıra No	Sınıfı	Görev Ünvanı	Derece	Adet	Kadrolarla İlgili Belediye Meclisinin Kararı	
					Onay Tarihi	Sayısı
153	GENEL İDARİ HİZMETLER	İTFAİYE AMİRİ	2	5	12.04.2007	374
154	GENEL İDARİ HİZMETLER	İTFAİYE AMİRİ	2	4	14.12.2011	1056
155	GENEL İDARİ HİZMETLER	İTFAİYE AMİRİ	3	2	12.04.2007	374
156	GENEL İDARİ HİZMETLER	İTFAİYE AMİRİ	3	1	14.01.2011	61
157	GENEL İDARİ HİZMETLER	İTFAİYE AMİRİ	3	3	14.12.2011	1056
158	GENEL İDARİ HİZMETLER	İTFAİYE AMİRİ	3	3	12.04.2007	374
159	GENEL İDARİ HİZMETLER	İTFAİYE AMİRİ	4	5	12.04.2007	374
160	GENEL İDARİ HİZMETLER	İTFAİYE AMİRİ	4	3	14.12.2011	1056
161	GENEL İDARİ HİZMETLER	İTFAİYE AMİRİ	5	5	12.04.2007	374
162	GENEL İDARİ HİZMETLER	İTFAİYE BAŞÇAVUŞU	3	1	30.12.2004	2004/8453
163	GENEL İDARİ HİZMETLER	İTFAİYE BAŞÇAVUŞU	3	1	8.05.2017	431
164	GENEL İDARİ HİZMETLER	İTFAİYE ÇAVUŞU	1	9	13.06.2016	543
165	GENEL İDARİ HİZMETLER	İTFAİYE ÇAVUŞU	1	2	13.06.2016	543
166	GENEL İDARİ HİZMETLER	İTFAİYE ÇAVUŞU	1	7	11.10.2021	1100
167	GENEL İDARİ HİZMETLER	İTFAİYE ÇAVUŞU	2	8	13.06.2016	543
168	GENEL İDARİ HİZMETLER	İTFAİYE ÇAVUŞU	2	8	11.10.2021	1100
169	GENEL İDARİ HİZMETLER	İTFAİYE ÇAVUŞU	3	3	16.03.2007	287
170	GENEL İDARİ HİZMETLER	İTFAİYE ÇAVUŞU	3	6	12.04.2007	374
171	GENEL İDARİ HİZMETLER	İTFAİYE ÇAVUŞU	3	1	14.01.2011	61
172	GENEL İDARİ HİZMETLER	İTFAİYE ÇAVUŞU	3	6	14.12.2011	1056
173	GENEL İDARİ HİZMETLER	İTFAİYE ÇAVUŞU	3	1	10.03.2014	198
174	GENEL İDARİ HİZMETLER	İTFAİYE ÇAVUŞU	3	1	16.09.2020	737
175	GENEL İDARİ HİZMETLER	İTFAİYE ÇAVUŞU	3	1	16.03.2007	287
176	GENEL İDARİ HİZMETLER	İTFAİYE ÇAVUŞU	3	11	12.04.2007	374
177	GENEL İDARİ HİZMETLER	İTFAİYE ÇAVUŞU	3	3	14.12.2011	1056
178	GENEL İDARİ HİZMETLER	İTFAİYE ÇAVUŞU	3	1	12.03.2018	176
179	GENEL İDARİ HİZMETLER	İTFAİYE ÇAVUŞU	3	1	11.10.2021	1100
180	GENEL İDARİ HİZMETLER	İTFAİYE ÇAVUŞU	4	20	12.04.2007	374
181	GENEL İDARİ HİZMETLER	İTFAİYE ÇAVUŞU	4	10	14.12.2011	1056
182	GENEL İDARİ HİZMETLER	İTFAİYE ÇAVUŞU	4	1	10.03.2014	198
183	GENEL İDARİ HİZMETLER	İTFAİYE ÇAVUŞU	4	1	11.10.2021	1100
184	GENEL İDARİ HİZMETLER	İTFAİYE ÇAVUŞU	5	8	12.04.2007	374
185	GENEL İDARİ HİZMETLER	İTFAİYE ÇAVUŞU	5	3	14.12.2011	1056
186	GENEL İDARİ HİZMETLER	İTFAİYE ÇAVUŞU	5	2	11.10.2021	1100
187	GENEL İDARİ HİZMETLER	İTFAİYE ÇAVUŞU	6	1	16.03.2007	287
188	GENEL İDARİ HİZMETLER	İTFAİYE ÇAVUŞU	6	1	12.04.2007	374
189	GENEL İDARİ HİZMETLER	İTFAİYE ÇAVUŞU	6	6	14.12.2011	1056
190	GENEL İDARİ HİZMETLER	İTFAİYE ÇAVUŞU	6	5	16.05.2014	456
191	GENEL İDARİ HİZMETLER	İTFAİYE ÇAVUŞU	7	8	16.05.2014	456
192	GENEL İDARİ HİZMETLER	İTFAİYE DAİRESİ BAŞKANI	1	1	12.03.2007	191
193	GENEL İDARİ HİZMETLER	İTFAİYE ERİ	3	42	13.06.2016	543
194	GENEL İDARİ HİZMETLER	İTFAİYE ERİ	3	1	13.02.2017	115
195	GENEL İDARİ HİZMETLER	İTFAİYE ERİ	3	1	10.01.2018	39
196	GENEL İDARİ HİZMETLER	İTFAİYE ERİ	3	2	12.02.2018	89
197	GENEL İDARİ HİZMETLER	İTFAİYE ERİ	3	2	12.03.2018	176
198	GENEL İDARİ HİZMETLER	İTFAİYE ERİ	3	2	11.06.2018	666
199	GENEL İDARİ HİZMETLER	İTFAİYE ERİ	3	1	10.09.2018	983
200	GENEL İDARİ HİZMETLER	İTFAİYE ERİ	3	1	11.09.2019	770
201	GENEL İDARİ HİZMETLER	İTFAİYE ERİ	3	1	10.02.2020	105
202	GENEL İDARİ HİZMETLER	İTFAİYE ERİ	3	1	9.03.2020	223
203	GENEL İDARİ HİZMETLER	İTFAİYE ERİ	3	1	14.08.2020	622
204	GENEL İDARİ HİZMETLER	İTFAİYE ERİ	3	2	8.02.2021	106
205	GENEL İDARİ HİZMETLER	İTFAİYE ERİ	3	1	24.05.2021	479
206	GENEL İDARİ HİZMETLER	İTFAİYE ERİ	3	7	9.08.2021	844
207	GENEL İDARİ HİZMETLER	İTFAİYE ERİ	3	127	13.06.2016	543
208	GENEL İDARİ HİZMETLER	İTFAİYE ERİ	3	2	12.12.2016	1220
209	GENEL İDARİ HİZMETLER	İTFAİYE ERİ	3	6	13.02.2017	115
210	GENEL İDARİ HİZMETLER	İTFAİYE ERİ	3	2	10.04.2017	326
211	GENEL İDARİ HİZMETLER	İTFAİYE ERİ	3	1	12.06.2017	562
212	GENEL İDARİ HİZMETLER	İTFAİYE ERİ	3	5	12.07.2017	778
213	GENEL İDARİ HİZMETLER	İTFAİYE ERİ	3	1	13.09.2017	1113
214	GENEL İDARİ HİZMETLER	İTFAİYE ERİ	3	8	12.02.2018	89
215	GENEL İDARİ HİZMETLER	İTFAİYE ERİ	3	2	12.03.2018	176
216	GENEL İDARİ HİZMETLER	İTFAİYE ERİ	3	7	11.06.2018	666
217	GENEL İDARİ HİZMETLER	İTFAİYE ERİ	3	1	13.08.2018	866
218	GENEL İDARİ HİZMETLER	İTFAİYE ERİ	3	1	8.10.2018	1132
219	GENEL İDARİ HİZMETLER	İTFAİYE ERİ	3	1	10.12.2018	1349
220	GENEL İDARİ HİZMETLER	İTFAİYE ERİ	3	3	11.03.2019	170
221	GENEL İDARİ HİZMETLER	İTFAİYE ERİ	3	1	15.04.2019	289
222	GENEL İDARİ HİZMETLER	İTFAİYE ERİ	3	1	13.05.2019	339
223	GENEL İDARİ HİZMETLER	İTFAİYE ERİ	3	3	15.08.2019	626
224	GENEL İDARİ HİZMETLER	İTFAİYE ERİ	3	1	11.09.2019	770
225	GENEL İDARİ HİZMETLER	İTFAİYE ERİ	3	2	11.11.2019	919
226	GENEL İDARİ HİZMETLER	İTFAİYE ERİ	3	2	9.12.2019	1070
227	GENEL İDARİ HİZMETLER	İTFAİYE ERİ	3	1	10.02.2020	105
228	GENEL İDARİ HİZMETLER	İTFAİYE ERİ	3	1	9.03.2020	223

K-1 CETVELİ
İHDAS OLUNAN MEMUR KADROLARINI GÖSTERİR CETVEL

Sıra No	Sınıfı	Görev Ünvanı	Derece	Adet	Kadrolarla İlgili Belediye Meclisinin Kararı	
					Onay Tarihi	Sayısı
229	GENEL İDARİ HİZMETLER	İTFAİYE ERİ	3	5	13.07.2020	366
230	GENEL İDARİ HİZMETLER	İTFAİYE ERİ	3	5	14.08.2020	622
231	GENEL İDARİ HİZMETLER	İTFAİYE ERİ	3	2	14.12.2020	1104
232	GENEL İDARİ HİZMETLER	İTFAİYE ERİ	3	1	8.02.2021	106
233	GENEL İDARİ HİZMETLER	İTFAİYE ERİ	3	1	12.04.2021	317
234	GENEL İDARİ HİZMETLER	İTFAİYE ERİ	3	2	24.05.2021	479
235	GENEL İDARİ HİZMETLER	İTFAİYE ERİ	3	27	9.08.2021	844
236	GENEL İDARİ HİZMETLER	İTFAİYE ERİ	3	1	13.09.2021	954
237	GENEL İDARİ HİZMETLER	İTFAİYE ERİ	3	5	8.11.2021	1209
238	GENEL İDARİ HİZMETLER	İTFAİYE ERİ	3	1	13.12.2021	1394
239	GENEL İDARİ HİZMETLER	İTFAİYE ERİ	3	1	10.01.2022	3
240	GENEL İDARİ HİZMETLER	İTFAİYE ERİ	3	2	14.02.2022	113
241	GENEL İDARİ HİZMETLER	İTFAİYE ERİ	3	1	14.03.2022	244
242	GENEL İDARİ HİZMETLER	İTFAİYE ERİ	3	3	11.04.2022	373
243	GENEL İDARİ HİZMETLER	İTFAİYE ERİ	3	1	9.05.2022	515
244	GENEL İDARİ HİZMETLER	İTFAİYE ERİ	3	1	13.06.2022	639
245	GENEL İDARİ HİZMETLER	İTFAİYE ERİ	3	9	8.08.2022	734
246	GENEL İDARİ HİZMETLER	İTFAİYE ERİ	3	2	12.09.2022	973
247	GENEL İDARİ HİZMETLER	İTFAİYE ERİ	4	10	13.06.2016	543
248	GENEL İDARİ HİZMETLER	İTFAİYE ERİ	4	1	8.10.2018	1132
249	GENEL İDARİ HİZMETLER	İTFAİYE ERİ	4	1	11.03.2019	170
250	GENEL İDARİ HİZMETLER	İTFAİYE ERİ	4	1	15.08.2019	626
251	GENEL İDARİ HİZMETLER	İTFAİYE ERİ	4	2	14.10.2019	815
252	GENEL İDARİ HİZMETLER	İTFAİYE ERİ	4	1	13.07.2020	366
253	GENEL İDARİ HİZMETLER	İTFAİYE ERİ	4	6	13.06.2016	543
254	GENEL İDARİ HİZMETLER	İTFAİYE ERİ	4	1	12.12.2016	1220
255	GENEL İDARİ HİZMETLER	İTFAİYE ERİ	4	1	14.01.2019	03
256	GENEL İDARİ HİZMETLER	İTFAİYE ERİ	4	12	13.01.2020	8
257	GENEL İDARİ HİZMETLER	İTFAİYE ERİ	4	1	9.03.2020	223
258	GENEL İDARİ HİZMETLER	İTFAİYE ERİ	4	8	13.07.2020	366
259	GENEL İDARİ HİZMETLER	İTFAİYE ERİ	4	17	16.09.2020	737
260	GENEL İDARİ HİZMETLER	İTFAİYE ERİ	4	1	12.10.2020	789
261	GENEL İDARİ HİZMETLER	İTFAİYE ERİ	4	1	14.12.2020	1104
262	GENEL İDARİ HİZMETLER	İTFAİYE ERİ	4	1	11.01.2021	3
263	GENEL İDARİ HİZMETLER	İTFAİYE ERİ	4	2	8.03.2021	197
264	GENEL İDARİ HİZMETLER	İTFAİYE ERİ	4	5	12.04.2021	317
265	GENEL İDARİ HİZMETLER	İTFAİYE ERİ	4	1	24.05.2021	479
266	GENEL İDARİ HİZMETLER	İTFAİYE ERİ	4	4	14.06.2021	621
267	GENEL İDARİ HİZMETLER	İTFAİYE ERİ	4	2	12.07.2021	722
268	GENEL İDARİ HİZMETLER	İTFAİYE ERİ	4	2	9.08.2021	844
269	GENEL İDARİ HİZMETLER	İTFAİYE ERİ	4	1	8.11.2021	1209
270	GENEL İDARİ HİZMETLER	İTFAİYE ERİ	4	8	13.12.2021	1394
271	GENEL İDARİ HİZMETLER	İTFAİYE ERİ	4	3	10.01.2022	3
272	GENEL İDARİ HİZMETLER	İTFAİYE ERİ	4	22	14.03.2022	244
273	GENEL İDARİ HİZMETLER	İTFAİYE ERİ	4	6	11.04.2022	373
274	GENEL İDARİ HİZMETLER	İTFAİYE ERİ	4	8	13.06.2022	639
275	GENEL İDARİ HİZMETLER	İTFAİYE ERİ	4	7	8.08.2022	734
276	GENEL İDARİ HİZMETLER	İTFAİYE ERİ	4	2	12.09.2022	973
277	GENEL İDARİ HİZMETLER	İTFAİYE ERİ	5	11	16.03.2007	287
278	GENEL İDARİ HİZMETLER	İTFAİYE ERİ	5	2	12.04.2007	374
279	GENEL İDARİ HİZMETLER	İTFAİYE ERİ	5	1	14.01.2011	61
280	GENEL İDARİ HİZMETLER	İTFAİYE ERİ	5	9	14.12.2011	1056
281	GENEL İDARİ HİZMETLER	İTFAİYE ERİ	5	2	14.03.2012	242
282	GENEL İDARİ HİZMETLER	İTFAİYE ERİ	5	2	10.03.2014	198
283	GENEL İDARİ HİZMETLER	İTFAİYE ERİ	5	13	16.05.2014	456
284	GENEL İDARİ HİZMETLER	İTFAİYE ERİ	5	8	8.02.2016	127
285	GENEL İDARİ HİZMETLER	İTFAİYE ERİ	5	1	13.07.2016	718
286	GENEL İDARİ HİZMETLER	İTFAİYE ERİ	5	1	12.03.2018	176
287	GENEL İDARİ HİZMETLER	İTFAİYE ERİ	5	1	8.10.2018	1132
288	GENEL İDARİ HİZMETLER	İTFAİYE ERİ	5	1	14.01.2019	03
289	GENEL İDARİ HİZMETLER	İTFAİYE ERİ	5	1	15.04.2019	289
290	GENEL İDARİ HİZMETLER	İTFAİYE ERİ	5	1	13.01.2020	8
291	GENEL İDARİ HİZMETLER	İTFAİYE ERİ	5	2	13.07.2020	366
292	GENEL İDARİ HİZMETLER	İTFAİYE ERİ	5	13	16.03.2007	287
293	GENEL İDARİ HİZMETLER	İTFAİYE ERİ	5	2	12.04.2007	374
294	GENEL İDARİ HİZMETLER	İTFAİYE ERİ	5	3	14.01.2011	61
295	GENEL İDARİ HİZMETLER	İTFAİYE ERİ	5	35	14.12.2011	1056
296	GENEL İDARİ HİZMETLER	İTFAİYE ERİ	5	5	14.03.2012	242
297	GENEL İDARİ HİZMETLER	İTFAİYE ERİ	5	1	18.04.2014	372
298	GENEL İDARİ HİZMETLER	İTFAİYE ERİ	5	13	16.05.2014	456
299	GENEL İDARİ HİZMETLER	İTFAİYE ERİ	5	13	8.02.2016	127
300	GENEL İDARİ HİZMETLER	İTFAİYE ERİ	5	2	11.04.2016	353
301	GENEL İDARİ HİZMETLER	İTFAİYE ERİ	5	1	13.07.2016	718
302	GENEL İDARİ HİZMETLER	İTFAİYE ERİ	5	1	12.12.2016	1220
303	GENEL İDARİ HİZMETLER	İTFAİYE ERİ	5	1	9.03.2020	223
304	GENEL İDARİ HİZMETLER	İTFAİYE ERİ	5	2	13.07.2020	366

K-1 CETVELİ
İHDAS OLUNAN MEMUR KADROLARINI GÖSTERİR CETVEL

Sıra No	Sınıfı	Görev Ünvanı	Derece	Adet	Kadrolarla İlgili Belediye Meclisinin Kararı	
					Onay Tarihi	Sayısı
305	GENEL İDARİ HİZMETLER	İTFAİYE ERİ	5	3	14.08.2020	622
306	GENEL İDARİ HİZMETLER	İTFAİYE ERİ	5	4	16.09.2020	737
307	GENEL İDARİ HİZMETLER	İTFAİYE ERİ	5	2	12.10.2020	789
308	GENEL İDARİ HİZMETLER	İTFAİYE ERİ	5	10	11.01.2021	3
309	GENEL İDARİ HİZMETLER	İTFAİYE ERİ	5	2	8.02.2021	106
310	GENEL İDARİ HİZMETLER	İTFAİYE ERİ	5	2	12.07.2021	722
311	GENEL İDARİ HİZMETLER	İTFAİYE ERİ	5	5	9.08.2021	844
312	GENEL İDARİ HİZMETLER	İTFAİYE ERİ	5	1	11.04.2022	373
313	GENEL İDARİ HİZMETLER	İTFAİYE ERİ	5	3	13.06.2022	639
314	GENEL İDARİ HİZMETLER	İTFAİYE ERİ	5	1	8.08.2022	734
315	GENEL İDARİ HİZMETLER	İTFAİYE ERİ	5	1	12.09.2022	973
316	GENEL İDARİ HİZMETLER	İTFAİYE ERİ	6	3	16.03.2007	287
317	GENEL İDARİ HİZMETLER	İTFAİYE ERİ	6	5	12.04.2007	374
318	GENEL İDARİ HİZMETLER	İTFAİYE ERİ	6	33	16.05.2014	456
319	GENEL İDARİ HİZMETLER	İTFAİYE ERİ	6	1	11.01.2017	55
320	GENEL İDARİ HİZMETLER	İTFAİYE ERİ	6	1	14.05.2018	551
321	GENEL İDARİ HİZMETLER	İTFAİYE ERİ	6	1	14.08.2020	622
322	GENEL İDARİ HİZMETLER	İTFAİYE ERİ	6	5	12.04.2007	374
323	GENEL İDARİ HİZMETLER	İTFAİYE ERİ	6	11	16.05.2014	456
324	GENEL İDARİ HİZMETLER	İTFAİYE ERİ	6	1	11.01.2017	55
325	GENEL İDARİ HİZMETLER	İTFAİYE ERİ	6	1	14.05.2018	551
326	GENEL İDARİ HİZMETLER	İTFAİYE ERİ	6	2	13.08.2018	866
327	GENEL İDARİ HİZMETLER	İTFAİYE ERİ	6	1	10.09.2018	983
328	GENEL İDARİ HİZMETLER	İTFAİYE ERİ	6	1	11.03.2019	170
329	GENEL İDARİ HİZMETLER	İTFAİYE ERİ	6	1	10.06.2019	419
330	GENEL İDARİ HİZMETLER	İTFAİYE ERİ	6	1	14.10.2019	815
331	GENEL İDARİ HİZMETLER	İTFAİYE ERİ	6	4	14.08.2020	622
332	GENEL İDARİ HİZMETLER	İTFAİYE ERİ	6	2	10.01.2022	3
333	GENEL İDARİ HİZMETLER	İTFAİYE ERİ	7	20	16.03.2007	287
334	GENEL İDARİ HİZMETLER	İTFAİYE ERİ	7	12	12.04.2007	374
335	GENEL İDARİ HİZMETLER	İTFAİYE ERİ	7	20	14.12.2011	1056
336	GENEL İDARİ HİZMETLER	İTFAİYE ERİ	7	22	16.05.2014	456
337	GENEL İDARİ HİZMETLER	İTFAİYE ERİ	7	2	16.12.2015	1296
338	GENEL İDARİ HİZMETLER	İTFAİYE ERİ	7	3	12.07.2017	778
339	GENEL İDARİ HİZMETLER	İTFAİYE ERİ	7	3	16.03.2007	287
340	GENEL İDARİ HİZMETLER	İTFAİYE ERİ	7	1	12.04.2007	374
341	GENEL İDARİ HİZMETLER	İTFAİYE ERİ	7	3	14.12.2011	1056
342	GENEL İDARİ HİZMETLER	İTFAİYE ERİ	7	1	16.05.2014	456
343	GENEL İDARİ HİZMETLER	İTFAİYE ERİ	7	1	16.12.2015	1296
344	GENEL İDARİ HİZMETLER	İTFAİYE ERİ	7	1	12.06.2017	562
345	GENEL İDARİ HİZMETLER	İTFAİYE ERİ	7	1	12.07.2017	778
346	GENEL İDARİ HİZMETLER	İTFAİYE ERİ	7	3	14.08.2017	963
347	GENEL İDARİ HİZMETLER	İTFAİYE ERİ	7	1	12.03.2018	176
348	GENEL İDARİ HİZMETLER	İTFAİYE ERİ	7	1	13.04.2018	499
349	GENEL İDARİ HİZMETLER	İTFAİYE ERİ	7	1	10.12.2018	1349
350	GENEL İDARİ HİZMETLER	İTFAİYE ERİ	8	3	16.03.2007	287
351	GENEL İDARİ HİZMETLER	İTFAİYE ERİ	8	3	12.04.2007	374
352	GENEL İDARİ HİZMETLER	İTFAİYE ERİ	8	8	10.05.2010	642
353	GENEL İDARİ HİZMETLER	İTFAİYE ERİ	8	19	14.12.2011	1056
354	GENEL İDARİ HİZMETLER	İTFAİYE ERİ	8	48	16.05.2014	456
355	GENEL İDARİ HİZMETLER	İTFAİYE ERİ	8	1	12.03.2018	176
356	GENEL İDARİ HİZMETLER	İTFAİYE ERİ	8	1	11.06.2018	666
357	GENEL İDARİ HİZMETLER	İTFAİYE ERİ	8	1	10.09.2018	983
358	GENEL İDARİ HİZMETLER	İTFAİYE ERİ	8	1	10.06.2019	419
359	GENEL İDARİ HİZMETLER	İTFAİYE ERİ	8	17	13.07.2020	366
360	GENEL İDARİ HİZMETLER	İTFAİYE ERİ	8	2	14.12.2020	1104
361	GENEL İDARİ HİZMETLER	İTFAİYE ERİ	8	2	14.06.2021	621
362	GENEL İDARİ HİZMETLER	İTFAİYE ERİ	8	1	13.09.2021	954
363	GENEL İDARİ HİZMETLER	İTFAİYE ERİ	8	1	16.03.2007	287
364	GENEL İDARİ HİZMETLER	İTFAİYE ERİ	8	1	14.12.2011	1056
365	GENEL İDARİ HİZMETLER	İTFAİYE ERİ	8	1	13.08.2018	866
366	GENEL İDARİ HİZMETLER	İTFAİYE ERİ	8	1	8.10.2018	1132
367	GENEL İDARİ HİZMETLER	İTFAİYE ERİ	8	2	11.03.2019	170
368	GENEL İDARİ HİZMETLER	İTFAİYE ERİ	8	1	10.06.2019	419
369	GENEL İDARİ HİZMETLER	İTFAİYE ERİ	8	19	13.07.2020	366
370	GENEL İDARİ HİZMETLER	İTFAİYE ERİ	8	3	14.06.2021	621
371	GENEL İDARİ HİZMETLER	İTFAİYE ERİ	8	6	12.07.2021	722
372	GENEL İDARİ HİZMETLER	İTFAİYE ERİ	8	1	13.12.2021	1394
373	GENEL İDARİ HİZMETLER	İTFAİYE ERİ	8	1	8.08.2022	734
374	GENEL İDARİ HİZMETLER	İTFAİYE ERİ	9	9	12.04.2007	374
375	GENEL İDARİ HİZMETLER	İTFAİYE ERİ	9	67	14.12.2011	1056
376	GENEL İDARİ HİZMETLER	İTFAİYE ERİ	9	2	10.04.2017	326
377	GENEL İDARİ HİZMETLER	İTFAİYE ERİ	9	2	15.12.2017	1429
378	GENEL İDARİ HİZMETLER	İTFAİYE ERİ	9	3	12.03.2018	176
379	GENEL İDARİ HİZMETLER	İTFAİYE ERİ	9	2	9.07.2018	775

K-1 CETVELİ
İHDAS OLUNAN MEMUR KADROLARINI GÖSTERİR CETVEL

Sıra No	Sınıfı	Görev Ünvanı	Derece	Adet	Kadrolarla İlgili Belediye Meclisinin Kararı	
					Onay Tarihi	Sayısı
380	GENEL İDARİ HİZMETLER	İTFAİYE ERİ	9	1	15.04.2019	289
381	GENEL İDARİ HİZMETLER	İTFAİYE ERİ	9	5	14.12.2011	1056
382	GENEL İDARİ HİZMETLER	İTFAİYE ERİ	9	5	12.03.2018	176
383	GENEL İDARİ HİZMETLER	İTFAİYE ERİ	9	1	13.08.2018	866
384	GENEL İDARİ HİZMETLER	İTFAİYE ERİ	9	2	8.07.2019	530
385	GENEL İDARİ HİZMETLER	İTFAİYE ERİ	10	16	16.03.2007	287
386	GENEL İDARİ HİZMETLER	İTFAİYE ERİ	10	35	12.04.2007	374
387	GENEL İDARİ HİZMETLER	İTFAİYE ERİ	10	18	8.08.2011	657
388	GENEL İDARİ HİZMETLER	İTFAİYE ERİ	10	11	14.12.2011	1056
389	GENEL İDARİ HİZMETLER	İTFAİYE ERİ	10	2	16.03.2007	287
390	GENEL İDARİ HİZMETLER	İTFAİYE ERİ	10	2	12.04.2007	374
391	GENEL İDARİ HİZMETLER	İTFAİYE ERİ	10	5	8.08.2011	657
392	GENEL İDARİ HİZMETLER	İTFAİYE ERİ	10	41	14.12.2011	1056
393	GENEL İDARİ HİZMETLER	İTFAİYE ERİ	11	19	12.04.2007	374
394	GENEL İDARİ HİZMETLER	İTFAİYE ERİ	11	35	14.12.2011	1056
395	GENEL İDARİ HİZMETLER	İTFAİYE ERİ	11	6	12.04.2007	374
396	GENEL İDARİ HİZMETLER	İTFAİYE ERİ	11	23	14.12.2011	1056
397	GENEL İDARİ HİZMETLER	İTFAİYE ERİ	12	89	16.05.2014	456
398	GENEL İDARİ HİZMETLER	İTFAİYE ERİ	12	1	16.05.2014	456
399	GENEL İDARİ HİZMETLER	İTFAİYE GRUP AMİR YARDIMCISI	3	1	10.08.2009	655
400	GENEL İDARİ HİZMETLER	İTFAİYE MÜDÜRÜ	1	1	22.12.2000	2000/1965
401	GENEL İDARİ HİZMETLER	İTFAİYE ONBAŞISI	3	1	30.12.2004	2004/8453
402	GENEL İDARİ HİZMETLER	İTFAİYE ONBAŞISI	3	1	12.04.2013	638
403	GENEL İDARİ HİZMETLER	İTFAİYE ONBAŞISI	3	2	14.06.2013	853
404	GENEL İDARİ HİZMETLER	İTFAİYE ONBAŞISI	3	1	12.10.2016	1027
405	GENEL İDARİ HİZMETLER	İTFAİYE ONBAŞISI	3	1	11.10.2021	1100
406	GENEL İDARİ HİZMETLER	İTFAİYE ONBAŞISI	5	1	12.10.2016	1027
407	GENEL İDARİ HİZMETLER	İTFAİYE ŞUBE MÜDÜRÜ	1	3	16.03.2007	287
408	GENEL İDARİ HİZMETLER	İTFAİYE ŞUBE MÜDÜRÜ	1	1	14.12.2011	1056
409	GENEL İDARİ HİZMETLER	İTFAİYE ŞUBE MÜDÜRÜ	1	5	16.05.2014	456
410	GENEL İDARİ HİZMETLER	KAMERAMAN	5	3	16.05.2014	456
411	GENEL İDARİ HİZMETLER	KAMERAMAN	5	2	16.05.2014	456
412	GENEL İDARİ HİZMETLER	KAMERAMAN	6	1	16.05.2014	456
413	GENEL İDARİ HİZMETLER	KAMERAMAN	6	3	16.05.2014	456
414	GENEL İDARİ HİZMETLER	KAMERAMAN	6	1	13.09.2013	1185
415	GENEL İDARİ HİZMETLER	KAMERAMAN	6	1	16.05.2014	456
416	GENEL İDARİ HİZMETLER	KAMERAMAN	7	1	13.09.2013	1185
417	GENEL İDARİ HİZMETLER	KAMERAMAN	7	1	16.05.2014	456
418	GENEL İDARİ HİZMETLER	KAMERAMAN	7	2	16.05.2014	456
419	GENEL İDARİ HİZMETLER	KAMERAMAN	8	3	16.05.2014	456
420	GENEL İDARİ HİZMETLER	KENT TARİHİ VE TANITIMI DAİRESİ BAŞKANI	1	1	11.01.2021	6
421	GENEL İDARİ HİZMETLER	KENTSEL DÖNÜŞÜM DAİRESİ BAŞKANI	1	1	12.03.2007	191
422	GENEL İDARİ HİZMETLER	KONTROLÖR	1	1	13.03.1997	97/9436
423	GENEL İDARİ HİZMETLER	KORUMA VE GÜVENLİK AMİRİ	1	1	8.05.2017	431
424	GENEL İDARİ HİZMETLER	KORUMA VE GÜVENLİK GÖR.AMİRİ	3	1	14.09.2007	2094
425	GENEL İDARİ HİZMETLER	KORUMA VE GÜVENLİK GÖR.AMİRİ	3	3	15.10.2010	1107
426	GENEL İDARİ HİZMETLER	KORUMA VE GÜVENLİK GÖREVLİSİ	5	17	16.03.2007	287
427	GENEL İDARİ HİZMETLER	KORUMA VE GÜVENLİK GÖREVLİSİ	5	2	10.11.2008	2011
428	GENEL İDARİ HİZMETLER	KORUMA VE GÜVENLİK GÖREVLİSİ	5	7	14.01.2011	61
429	GENEL İDARİ HİZMETLER	KORUMA VE GÜVENLİK GÖREVLİSİ	5	4	17.06.2011	515
430	GENEL İDARİ HİZMETLER	KORUMA VE GÜVENLİK GÖREVLİSİ	5	3	14.03.2012	242
431	GENEL İDARİ HİZMETLER	KORUMA VE GÜVENLİK GÖREVLİSİ	5	1	18.05.2012	501
432	GENEL İDARİ HİZMETLER	KORUMA VE GÜVENLİK GÖREVLİSİ	5	1	16.03.2007	287
433	GENEL İDARİ HİZMETLER	KORUMA VE GÜVENLİK GÖREVLİSİ	5	1	10.11.2008	2011
434	GENEL İDARİ HİZMETLER	KORUMA VE GÜVENLİK GÖREVLİSİ	5	2	14.03.2012	242
435	GENEL İDARİ HİZMETLER	KORUMA VE GÜVENLİK GÖREVLİSİ	5	1	18.05.2012	501
436	GENEL İDARİ HİZMETLER	KORUMA VE GÜVENLİK GÖREVLİSİ	5	1	14.01.2013	10
437	GENEL İDARİ HİZMETLER	KORUMA VE GÜVENLİK GÖREVLİSİ	6	1	10.05.2010	642
438	GENEL İDARİ HİZMETLER	KORUMA VE GÜVENLİK GÖREVLİSİ	6	2	14.01.2011	61
439	GENEL İDARİ HİZMETLER	KORUMA VE GÜVENLİK GÖREVLİSİ	7	1	16.03.2007	287
440	GENEL İDARİ HİZMETLER	KORUMA VE GÜVENLİK GÖREVLİSİ	8	2	16.03.2007	287
441	GENEL İDARİ HİZMETLER	KORUMA VE GÜVENLİK ŞEFİ	3	1	16.03.2007	287
442	GENEL İDARİ HİZMETLER	KORUMA VE GÜVENLİK ŞEFİ	3	7	15.10.2010	1107
443	GENEL İDARİ HİZMETLER	KÜLTÜR VE SANAT DAİRESİ BAŞKANI	1	1	12.03.2007	191
444	GENEL İDARİ HİZMETLER	MAKİNE İKMAL BAKIM VE ONARIM DAİRESİ BAŞKANI	1	1	18.04.2014	373
445	GENEL İDARİ HİZMETLER	MALİ HİZMETLER DAİRESİ BAŞKANI	1	1	12.03.2007	191
446	GENEL İDARİ HİZMETLER	MALİ HİZMETLER UZMANI	1	4	9.04.2007	328
447	GENEL İDARİ HİZMETLER	MALİ HİZMETLER UZMANI	3	2	9.04.2007	328
448	GENEL İDARİ HİZMETLER	MALİ HİZMETLER UZMANI	3	1	10.06.2019	419
449	GENEL İDARİ HİZMETLER	MALİ HİZMETLER UZMANI	5	2	9.04.2007	328
450	GENEL İDARİ HİZMETLER	MALİ HİZMETLER UZMANI	6	1	9.04.2007	328
451	GENEL İDARİ HİZMETLER	MALİ HİZMETLER UZMANI	6	2	16.05.2014	456
452	GENEL İDARİ HİZMETLER	MALİ HİZ.UZMAN YRD.	6	5	9.04.2007	328
453	GENEL İDARİ HİZMETLER	MALİ HİZ.UZMAN YRD.	6	1	16.05.2014	456
454	GENEL İDARİ HİZMETLER	MEMUR	5	3	9.04.2007	328

K-1 CETVELİ
İHDAS OLUNAN MEMUR KADROLARINI GÖSTERİR CETVEL

Sıra No	Sınıfı	Görev Ünvanı	Derece	Adet	Kadrolarla İlgili Belediye Meclisinin Kararı	
					Onay Tarihi	Sayısı
455	GENEL İDARİ HİZMETLER	MEMUR	5	3	15.05.2015	500
456	GENEL İDARİ HİZMETLER	MEMUR	5	1	12.03.2018	176
457	GENEL İDARİ HİZMETLER	MEMUR	5	1	16.03.2007	287
458	GENEL İDARİ HİZMETLER	MEMUR	5	3	9.04.2007	328
459	GENEL İDARİ HİZMETLER	MEMUR	5	1	14.03.2012	242
460	GENEL İDARİ HİZMETLER	MEMUR	5	1	14.01.2013	10
461	GENEL İDARİ HİZMETLER	MEMUR	5	2	16.05.2014	456
462	GENEL İDARİ HİZMETLER	MEMUR	5	10	15.05.2015	500
463	GENEL İDARİ HİZMETLER	MEMUR	5	1	8.02.2016	127
464	GENEL İDARİ HİZMETLER	MEMUR	5	1	13.07.2016	718
465	GENEL İDARİ HİZMETLER	MEMUR	5	1	10.04.2017	326
466	GENEL İDARİ HİZMETLER	MEMUR	5	1	13.04.2018	499
467	GENEL İDARİ HİZMETLER	MEMUR	6	1	16.03.2007	287
468	GENEL İDARİ HİZMETLER	MEMUR	6	10	9.04.2007	328
469	GENEL İDARİ HİZMETLER	MEMUR	6	4	16.05.2014	456
470	GENEL İDARİ HİZMETLER	MEMUR	6	1	16.03.2007	287
471	GENEL İDARİ HİZMETLER	MEMUR	6	1	9.04.2007	328
472	GENEL İDARİ HİZMETLER	MEMUR	6	3	16.05.2014	456
473	GENEL İDARİ HİZMETLER	MEMUR	6	1	11.06.2018	666
474	GENEL İDARİ HİZMETLER	MEMUR	7	3	16.03.2007	287
475	GENEL İDARİ HİZMETLER	MEMUR	7	17	9.04.2007	328
476	GENEL İDARİ HİZMETLER	MEMUR	7	7	16.05.2014	456
477	GENEL İDARİ HİZMETLER	MEMUR	7	14	15.05.2015	500
478	GENEL İDARİ HİZMETLER	MEMUR	7	1	8.02.2016	127
479	GENEL İDARİ HİZMETLER	MEMUR	7	1	11.06.2018	666
480	GENEL İDARİ HİZMETLER	MEMUR	7	1	9.04.2007	328
481	GENEL İDARİ HİZMETLER	MEMUR	7	1	16.05.2014	456
482	GENEL İDARİ HİZMETLER	MEMUR	7	5	15.05.2015	500
483	GENEL İDARİ HİZMETLER	MEMUR	7	2	11.06.2018	666
484	GENEL İDARİ HİZMETLER	MEMUR	8	15	9.04.2007	328
485	GENEL İDARİ HİZMETLER	MEMUR	8	1	14.01.2011	61
486	GENEL İDARİ HİZMETLER	MEMUR	8	8	16.05.2014	456
487	GENEL İDARİ HİZMETLER	MEMUR	8	1	15.05.2015	500
488	GENEL İDARİ HİZMETLER	MEMUR	9	3	16.03.2007	287
489	GENEL İDARİ HİZMETLER	MEMUR	9	22	9.04.2007	328
490	GENEL İDARİ HİZMETLER	MEMUR	9	5	16.05.2014	456
491	GENEL İDARİ HİZMETLER	MEMUR	10	2	16.03.2007	287
492	GENEL İDARİ HİZMETLER	MEMUR	10	34	9.04.2007	328
493	GENEL İDARİ HİZMETLER	MEMUR	11	6	9.04.2007	328
494	GENEL İDARİ HİZMETLER	MEZARLIKLAR DAİRESİ BAŞKANI	1	1	18.04.2014	373
495	GENEL İDARİ HİZMETLER	MUHASEBECİ	1	2	9.04.2007	328
496	GENEL İDARİ HİZMETLER	MUHASEBECİ	3	1	9.04.2007	328
497	GENEL İDARİ HİZMETLER	MUHASEBECİ	4	1	9.04.2007	328
498	GENEL İDARİ HİZMETLER	MUHASEBECİ	5	1	12.05.2008	1254
499	GENEL İDARİ HİZMETLER	MUHTARLIK İŞLERİ DAİRESİ BAŞKANI	1	1	12.03.2007	191
500	GENEL İDARİ HİZMETLER	MÜFETTİŞ	1	1	14.10.2020	859
501	GENEL İDARİ HİZMETLER	MÜFETTİŞ	1	2	16.03.2007	287
502	GENEL İDARİ HİZMETLER	MÜFETTİŞ	1	1	12.07.2017	778
503	GENEL İDARİ HİZMETLER	MÜFETTİŞ	1	1	11.06.2018	666
504	GENEL İDARİ HİZMETLER	MÜFETTİŞ	1	6	9.03.2020	223
505	GENEL İDARİ HİZMETLER	MÜFETTİŞ	1	1	13.07.2020	366
506	GENEL İDARİ HİZMETLER	MÜFETTİŞ	1	1	14.10.2020	859
507	GENEL İDARİ HİZMETLER	MÜFETTİŞ	1	1	9.08.2021	844
508	GENEL İDARİ HİZMETLER	MÜFETTİŞ	2	1	13.01.2020	8
509	GENEL İDARİ HİZMETLER	MÜFETTİŞ	3	1	13.09.2017	1113
510	GENEL İDARİ HİZMETLER	MÜFETTİŞ	3	1	13.11.2017	1224
511	GENEL İDARİ HİZMETLER	MÜFETTİŞ	3	1	12.02.2018	89
512	GENEL İDARİ HİZMETLER	MÜFETTİŞ	3	1	9.12.2019	1070
513	GENEL İDARİ HİZMETLER	MÜFETTİŞ	5	1	14.03.2012	242
514	GENEL İDARİ HİZMETLER	MÜFETTİŞ	5	1	8.10.2012	904
515	GENEL İDARİ HİZMETLER	MÜFETTİŞ YARDIMCISI	4	1	12.03.2018	176
516	GENEL İDARİ HİZMETLER	MÜFETTİŞ YARDIMCISI	6	2	18.05.2007	491
517	GENEL İDARİ HİZMETLER	MÜFETTİŞ YARDIMCISI	6	1	14.07.2008	1665
518	GENEL İDARİ HİZMETLER	MÜFETTİŞ YARDIMCISI	6	2	14.12.2011	1056
519	GENEL İDARİ HİZMETLER	MÜFETTİŞ YARDIMCISI	7	1	18.05.2007	491
520	GENEL İDARİ HİZMETLER	MÜTERCİM	5	3	16.05.2014	456
521	GENEL İDARİ HİZMETLER	MÜTERCİM	6	1	9.04.2007	328
522	GENEL İDARİ HİZMETLER	MÜTERCİM	6	1	13.09.2013	1185
523	GENEL İDARİ HİZMETLER	MÜTERCİM	7	2	16.05.2014	456
524	GENEL İDARİ HİZMETLER	MÜTERCİM	8	3	16.05.2014	456
525	GENEL İDARİ HİZMETLER	ÖZEL KALEM MÜDÜRÜ	1	1	12.03.2007	191
526	GENEL İDARİ HİZMETLER	PARK VE BAĞÇELER DAİRESİ BAŞKANI	1	1	12.03.2007	191
527	GENEL İDARİ HİZMETLER	RAYLI SİSTEM DAİRESİ BAŞKANI	1	1	12.03.2007	191
528	GENEL İDARİ HİZMETLER	SAĞLIK İŞLERİ DAİRE BAŞKANI	1	1	15.08.2019	629
529	GENEL İDARİ HİZMETLER	SATINALMA DAİRESİ BAŞKANI	1	1	18.04.2014	373
530	GENEL İDARİ HİZMETLER	SAYMAN	1	1	8.05.2017	431

K-1 CETVELİ
İHDAS OLUNAN MEMUR KADROLARINI GÖSTERİR CETVEL

Sıra No	Sınıfı	Görev Ünvanı	Derece	Adet	Kadrolarla İlgili Belediye Meclisinin Kararı	
					Onay Tarihi	Sayısı
531	GENEL İDARİ HİZMETLER	SAYMAN	1	1	30.12.2004	2004/8453
532	GENEL İDARİ HİZMETLER	SİVİL SAVUNMA UZMANI	1	1	16.03.2007	287
533	GENEL İDARİ HİZMETLER	SİVİL SAVUNMA UZMANI	1	1	11.11.2019	919
534	GENEL İDARİ HİZMETLER	SOSYAL HİZMETLER DAİRESİ BAŞKANI	1	1	14.12.2011	1056
535	GENEL İDARİ HİZMETLER	SOSYAL PROJELER DAİRESİ BAŞKANI	1	1	12.03.2007	191
536	GENEL İDARİ HİZMETLER	STRATEJİ GELİŞTİRME DAİRESİ BAŞKANI	1	1	18.04.2014	373
537	GENEL İDARİ HİZMETLER	ŞEF	3	29	16.03.2007	287
538	GENEL İDARİ HİZMETLER	ŞEF	3	37	9.04.2007	328
539	GENEL İDARİ HİZMETLER	ŞEF	3	1	14.09.2007	2094
540	GENEL İDARİ HİZMETLER	ŞEF	3	1	10.11.2008	2011
541	GENEL İDARİ HİZMETLER	ŞEF	3	1	14.01.2011	61
542	GENEL İDARİ HİZMETLER	ŞEF	3	3	14.12.2011	1056
543	GENEL İDARİ HİZMETLER	ŞEF	3	9	16.05.2014	456
544	GENEL İDARİ HİZMETLER	ŞEF	3	10	16.03.2007	287
545	GENEL İDARİ HİZMETLER	ŞEF	3	13	9.04.2007	328
546	GENEL İDARİ HİZMETLER	ŞEF	3	41	16.05.2014	456
547	GENEL İDARİ HİZMETLER	ŞEF	3	1	18.07.2014	694
548	GENEL İDARİ HİZMETLER	ŞEF	3	1	13.05.2019	339
549	GENEL İDARİ HİZMETLER	ŞEF	3	1	15.08.2019	626
550	GENEL İDARİ HİZMETLER	ŞEF	3	1	13.07.2020	366
551	GENEL İDARİ HİZMETLER	ŞEF	3	1	14.12.2020	1104
552	GENEL İDARİ HİZMETLER	ŞEF	3	1	8.08.2022	734
553	GENEL İDARİ HİZMETLER	ŞEF	4	3	16.03.2007	287
554	GENEL İDARİ HİZMETLER	ŞEF	4	40	9.04.2007	328
555	GENEL İDARİ HİZMETLER	ŞEF	4	3	14.12.2011	1056
556	GENEL İDARİ HİZMETLER	ŞEF	4	34	16.05.2014	456
557	GENEL İDARİ HİZMETLER	ŞEF	4	1	9.05.2022	515
558	GENEL İDARİ HİZMETLER	ŞEF	5	36	9.04.2007	328
559	GENEL İDARİ HİZMETLER	ŞEF	5	3	14.12.2011	1056
560	GENEL İDARİ HİZMETLER	ŞEF	5	21	16.05.2014	456
561	GENEL İDARİ HİZMETLER	ŞEF	6	1	16.03.2007	287
562	GENEL İDARİ HİZMETLER	ŞEF	6	34	9.04.2007	328
563	GENEL İDARİ HİZMETLER	ŞEF	6	3	14.12.2011	1056
564	GENEL İDARİ HİZMETLER	ŞEF	7	30	9.04.2007	328
565	GENEL İDARİ HİZMETLER	ŞOFÖR	5	34	16.03.2007	287
566	GENEL İDARİ HİZMETLER	ŞOFÖR	5	4	9.04.2007	328
567	GENEL İDARİ HİZMETLER	ŞOFÖR	5	1	14.09.2007	2094
568	GENEL İDARİ HİZMETLER	ŞOFÖR	5	3	14.01.2011	61
569	GENEL İDARİ HİZMETLER	ŞOFÖR	5	5	14.03.2012	242
570	GENEL İDARİ HİZMETLER	ŞOFÖR	5	2	18.05.2012	501
571	GENEL İDARİ HİZMETLER	ŞOFÖR	5	2	14.06.2013	853
572	GENEL İDARİ HİZMETLER	ŞOFÖR	5	3	10.03.2014	198
573	GENEL İDARİ HİZMETLER	ŞOFÖR	5	1	8.05.2017	431
574	GENEL İDARİ HİZMETLER	ŞOFÖR	5	3	12.06.2017	562
575	GENEL İDARİ HİZMETLER	ŞOFÖR	5	4	16.03.2007	287
576	GENEL İDARİ HİZMETLER	ŞOFÖR	5	5	9.04.2007	328
577	GENEL İDARİ HİZMETLER	ŞOFÖR	5	1	14.03.2012	242
578	GENEL İDARİ HİZMETLER	ŞOFÖR	5	1	18.05.2012	501
579	GENEL İDARİ HİZMETLER	ŞOFÖR	5	1	16.09.2020	737
580	GENEL İDARİ HİZMETLER	ŞOFÖR	6	1	16.03.2007	287
581	GENEL İDARİ HİZMETLER	ŞOFÖR	6	5	9.04.2007	328
582	GENEL İDARİ HİZMETLER	ŞOFÖR	6	1	14.05.2018	551
583	GENEL İDARİ HİZMETLER	ŞOFÖR	6	1	13.05.2019	339
584	GENEL İDARİ HİZMETLER	ŞOFÖR	7	7	16.03.2007	287
585	GENEL İDARİ HİZMETLER	ŞOFÖR	7	3	9.04.2007	328
586	GENEL İDARİ HİZMETLER	ŞOFÖR	7	1	16.03.2007	287
587	GENEL İDARİ HİZMETLER	ŞOFÖR	8	2	9.04.2007	328
588	GENEL İDARİ HİZMETLER	ŞOFÖR	9	1	16.03.2007	287
589	GENEL İDARİ HİZMETLER	ŞOFÖR	9	2	9.04.2007	328
590	GENEL İDARİ HİZMETLER	ŞUBE MÜDÜRÜ	1	102	12.03.2007	191
591	GENEL İDARİ HİZMETLER	ŞUBE MÜDÜRÜ	1	1	17.06.2011	515
592	GENEL İDARİ HİZMETLER	ŞUBE MÜDÜRÜ	1	5	14.12.2011	1056
593	GENEL İDARİ HİZMETLER	ŞUBE MÜDÜRÜ	1	31	16.05.2014	456
594	GENEL İDARİ HİZMETLER	ŞUBE MÜDÜRÜ	1	4	16.03.2016	273
595	GENEL İDARİ HİZMETLER	ŞUBE MÜDÜRÜ	1	5	11.06.2018	666
596	GENEL İDARİ HİZMETLER	ŞUBE MÜDÜRÜ	1	2	18.10.2019	885
597	GENEL İDARİ HİZMETLER	ŞUBE MÜDÜRÜ	1	1	9.12.2019	1070
598	GENEL İDARİ HİZMETLER	ŞUBE MÜDÜRÜ	1	1	16.12.2021	1486
599	GENEL İDARİ HİZMETLER	ŞUBE MÜDÜRÜ	1	2	13.01.2022	85
600	GENEL İDARİ HİZMETLER	ŞUBE MÜDÜRÜ	1	10	12.03.2007	191
601	GENEL İDARİ HİZMETLER	ŞUBE MÜDÜRÜ	1	1	14.12.2011	1056
602	GENEL İDARİ HİZMETLER	ŞUBE MÜDÜRÜ	1	8	16.05.2014	456
603	GENEL İDARİ HİZMETLER	ŞUBE MÜDÜRÜ	1	2	16.03.2016	273
604	GENEL İDARİ HİZMETLER	ŞUBE MÜDÜRÜ	3	1	10.08.2009	655
605	GENEL İDARİ HİZMETLER	ŞUBE MÜDÜRÜ	3	3	16.05.2014	456
606	GENEL İDARİ HİZMETLER	ŞUBE MÜDÜRÜ	3	2	13.01.2016	58

K-1 CETVELİ
İHDAS OLUNAN MEMUR KADROLARINI GÖSTERİR CETVEL

Sıra No	Sınıfı	Görev Ünvanı	Derece	Adet	Kadrolarla İlgili Belediye Meclisinin Kararı	
					Onay Tarihi	Sayısı
607	GENEL İDARİ HİZMETLER	TAHSİLDAR	5	1	13.01.2020	8
608	GENEL İDARİ HİZMETLER	TAHSİLDAR	5	1	12.10.2020	789
609	GENEL İDARİ HİZMETLER	TAHSİLDAR	5	1	8.11.2021	1209
610	GENEL İDARİ HİZMETLER	TAHSİLDAR	5	2	14.03.2022	244
611	GENEL İDARİ HİZMETLER	TAHSİLDAR	5	3	8.08.2022	734
612	GENEL İDARİ HİZMETLER	TAHSİLDAR	5	21	16.03.2007	287
613	GENEL İDARİ HİZMETLER	TAHSİLDAR	5	20	9.04.2007	328
614	GENEL İDARİ HİZMETLER	TAHSİLDAR	5	1	14.01.2011	61
615	GENEL İDARİ HİZMETLER	TAHSİLDAR	5	1	14.03.2012	242
616	GENEL İDARİ HİZMETLER	TAHSİLDAR	5	1	14.01.2013	10
617	GENEL İDARİ HİZMETLER	TAHSİLDAR	5	1	14.06.2013	853
618	GENEL İDARİ HİZMETLER	TAHSİLDAR	5	1	10.03.2014	198
619	GENEL İDARİ HİZMETLER	TAHSİLDAR	5	2	15.05.2015	500
620	GENEL İDARİ HİZMETLER	TAHSİLDAR	5	6	13.07.2016	718
621	GENEL İDARİ HİZMETLER	TAHSİLDAR	5	4	11.01.2017	55
622	GENEL İDARİ HİZMETLER	TAHSİLDAR	5	1	12.06.2017	562
623	GENEL İDARİ HİZMETLER	TAHSİLDAR	5	1	12.07.2017	778
624	GENEL İDARİ HİZMETLER	TAHSİLDAR	5	1	13.11.2017	1224
625	GENEL İDARİ HİZMETLER	TAHSİLDAR	5	1	15.12.2017	1429
626	GENEL İDARİ HİZMETLER	TAHSİLDAR	5	1	10.01.2018	39
627	GENEL İDARİ HİZMETLER	TAHSİLDAR	5	1	12.02.2018	89
628	GENEL İDARİ HİZMETLER	TAHSİLDAR	5	1	11.06.2018	666
629	GENEL İDARİ HİZMETLER	TAHSİLDAR	5	2	12.11.2018	1203
630	GENEL İDARİ HİZMETLER	TAHSİLDAR	5	1	14.01.2019	03
631	GENEL İDARİ HİZMETLER	TAHSİLDAR	5	1	11.03.2019	170
632	GENEL İDARİ HİZMETLER	TAHSİLDAR	5	1	11.11.2019	919
633	GENEL İDARİ HİZMETLER	TAHSİLDAR	5	8	13.01.2020	8
634	GENEL İDARİ HİZMETLER	TAHSİLDAR	5	1	9.03.2020	223
635	GENEL İDARİ HİZMETLER	TAHSİLDAR	5	2	13.07.2020	366
636	GENEL İDARİ HİZMETLER	TAHSİLDAR	5	4	14.08.2020	622
637	GENEL İDARİ HİZMETLER	TAHSİLDAR	5	10	12.10.2020	789
638	GENEL İDARİ HİZMETLER	TAHSİLDAR	5	1	9.11.2020	975
639	GENEL İDARİ HİZMETLER	TAHSİLDAR	5	1	8.03.2021	197
640	GENEL İDARİ HİZMETLER	TAHSİLDAR	5	2	14.06.2021	621
641	GENEL İDARİ HİZMETLER	TAHSİLDAR	5	3	12.07.2021	722
642	GENEL İDARİ HİZMETLER	TAHSİLDAR	5	1	13.09.2021	954
643	GENEL İDARİ HİZMETLER	TAHSİLDAR	5	1	10.01.2022	3
644	GENEL İDARİ HİZMETLER	TAHSİLDAR	5	6	14.03.2022	244
645	GENEL İDARİ HİZMETLER	TAHSİLDAR	5	1	13.06.2022	639
646	GENEL İDARİ HİZMETLER	TAHSİLDAR	5	1	8.08.2022	734
647	GENEL İDARİ HİZMETLER	TAHSİLDAR	6	1	13.03.2017	227
648	GENEL İDARİ HİZMETLER	TAHSİLDAR	6	4	9.04.2007	328
649	GENEL İDARİ HİZMETLER	TAHSİLDAR	6	2	8.02.2016	127
650	GENEL İDARİ HİZMETLER	TAHSİLDAR	6	1	12.12.2016	1220
651	GENEL İDARİ HİZMETLER	TAHSİLDAR	6	1	15.12.2017	1429
652	GENEL İDARİ HİZMETLER	TAHSİLDAR	6	1	11.03.2019	170
653	GENEL İDARİ HİZMETLER	TAHSİLDAR	6	1	11.11.2019	919
654	GENEL İDARİ HİZMETLER	TAHSİLDAR	6	2	12.07.2021	722
655	GENEL İDARİ HİZMETLER	TAHSİLDAR	7	2	8.02.2016	127
656	GENEL İDARİ HİZMETLER	TAHSİLDAR	7	1	16.03.2007	287
657	GENEL İDARİ HİZMETLER	TAHSİLDAR	7	4	9.04.2007	328
658	GENEL İDARİ HİZMETLER	TAHSİLDAR	7	2	10.05.2010	642
659	GENEL İDARİ HİZMETLER	TAHSİLDAR	7	4	14.01.2011	61
660	GENEL İDARİ HİZMETLER	TAHSİLDAR	7	12	8.02.2016	127
661	GENEL İDARİ HİZMETLER	TAHSİLDAR	7	1	10.01.2018	39
662	GENEL İDARİ HİZMETLER	TAHSİLDAR	7	1	13.12.2021	1394
663	GENEL İDARİ HİZMETLER	TAHSİLDAR	7	1	14.03.2022	244
664	GENEL İDARİ HİZMETLER	TAHSİLDAR	8	1	8.03.2021	197
665	GENEL İDARİ HİZMETLER	TAHSİLDAR	8	2	11.10.2021	1100
666	GENEL İDARİ HİZMETLER	TAHSİLDAR	8	4	9.04.2007	328
667	GENEL İDARİ HİZMETLER	TAHSİLDAR	8	1	14.01.2011	61
668	GENEL İDARİ HİZMETLER	TAHSİLDAR	8	1	14.01.2013	10
669	GENEL İDARİ HİZMETLER	TAHSİLDAR	8	1	15.04.2019	289
670	GENEL İDARİ HİZMETLER	TAHSİLDAR	8	2	11.11.2019	919
671	GENEL İDARİ HİZMETLER	TAHSİLDAR	8	1	9.12.2019	1070
672	GENEL İDARİ HİZMETLER	TAHSİLDAR	8	1	13.07.2020	366
673	GENEL İDARİ HİZMETLER	TAHSİLDAR	8	1	14.12.2020	1104
674	GENEL İDARİ HİZMETLER	TAHSİLDAR	8	1	8.02.2021	106
675	GENEL İDARİ HİZMETLER	TAHSİLDAR	8	2	8.03.2021	197
676	GENEL İDARİ HİZMETLER	TAHSİLDAR	8	2	24.05.2021	479
677	GENEL İDARİ HİZMETLER	TAHSİLDAR	8	1	11.10.2021	1100
678	GENEL İDARİ HİZMETLER	TAHSİLDAR	8	1	8.08.2022	734
679	GENEL İDARİ HİZMETLER	TAHSİLDAR	9	1	9.04.2007	328
680	GENEL İDARİ HİZMETLER	TAHSİLDAR	10	1	16.03.2007	287
681	GENEL İDARİ HİZMETLER	TAHSİLDAR	10	1	9.04.2007	328
682	GENEL İDARİ HİZMETLER	TAHSİLDAR	11	1	9.04.2007	328

K-1 CETVELİ
İHDAS OLUNAN MEMUR KADROLARINI GÖSTERİR CETVEL

Sıra No	Sınıfı	Görev Ünvanı	Derece	Adet	Kadrolarla İlgili Belediye Meclisinin Kararı	
					Onay Tarihi	Sayısı
683	GENEL İDARİ HİZMETLER	TARIMSAL HİZMETLER DAİRESİ BAŞKANI	1	1	18.04.2014	373
684	GENEL İDARİ HİZMETLER	TEFTİŞ KURULU BAŞKANI	1	1	12.03.2007	191
685	GENEL İDARİ HİZMETLER	TERCÜMAN	3	1	9.04.2007	328
686	GENEL İDARİ HİZMETLER	TERCÜMAN	3	1	13.12.2021	1394
687	GENEL İDARİ HİZMETLER	TERCÜMAN	4	1	9.04.2007	328
688	GENEL İDARİ HİZMETLER	TERCÜMAN	5	1	9.04.2007	328
689	GENEL İDARİ HİZMETLER	TERCÜMAN	5	2	16.05.2014	456
690	GENEL İDARİ HİZMETLER	TERCÜMAN	6	1	9.04.2007	328
691	GENEL İDARİ HİZMETLER	TERCÜMAN	7	2	16.05.2014	456
692	GENEL İDARİ HİZMETLER	TERCÜMAN	8	3	16.05.2014	456
693	GENEL İDARİ HİZMETLER	ULAŞIM DAİRESİ BAŞKANI	1	1	12.03.2007	191
694	GENEL İDARİ HİZMETLER	UZMAN	1	1	16.03.2007	287
695	GENEL İDARİ HİZMETLER	UZMAN	1	6	9.04.2007	328
696	GENEL İDARİ HİZMETLER	UZMAN	1	2	14.12.2011	1056
697	GENEL İDARİ HİZMETLER	UZMAN	1	4	16.05.2014	456
698	GENEL İDARİ HİZMETLER	UZMAN	1	1	8.11.2021	1209
699	GENEL İDARİ HİZMETLER	UZMAN	2	1	11.09.2019	770
700	GENEL İDARİ HİZMETLER	UZMAN	3	1	20.11.2017	1313
701	GENEL İDARİ HİZMETLER	UZMAN	3	2	11.09.2019	770
702	GENEL İDARİ HİZMETLER	UZMAN	3	1	13.09.2021	954
703	GENEL İDARİ HİZMETLER	UZMAN	3	1	10.01.2022	3
704	GENEL İDARİ HİZMETLER	UZMAN	4	1	12.07.2021	722
705	GENEL İDARİ HİZMETLER	VERİ HAZIRLAMA VE KONTROL İŞLETMENİ	3	13	16.03.2007	287
706	GENEL İDARİ HİZMETLER	VERİ HAZIRLAMA VE KONTROL İŞLETMENİ	3	1	9.04.2007	328
707	GENEL İDARİ HİZMETLER	VERİ HAZIRLAMA VE KONTROL İŞLETMENİ	3	1	14.09.2007	2094
708	GENEL İDARİ HİZMETLER	VERİ HAZIRLAMA VE KONTROL İŞLETMENİ	3	1	10.11.2008	2011
709	GENEL İDARİ HİZMETLER	VERİ HAZIRLAMA VE KONTROL İŞLETMENİ	3	2	14.01.2011	61
710	GENEL İDARİ HİZMETLER	VERİ HAZIRLAMA VE KONTROL İŞLETMENİ	3	1	14.01.2013	10
711	GENEL İDARİ HİZMETLER	VERİ HAZIRLAMA VE KONTROL İŞLETMENİ	3	1	13.12.2013	1487
712	GENEL İDARİ HİZMETLER	VERİ HAZIRLAMA VE KONTROL İŞLETMENİ	3	8	16.05.2014	456
713	GENEL İDARİ HİZMETLER	VERİ HAZIRLAMA VE KONTROL İŞLETMENİ	3	1	12.12.2014	1125
714	GENEL İDARİ HİZMETLER	VERİ HAZIRLAMA VE KONTROL İŞLETMENİ	3	1	11.02.2015	173
715	GENEL İDARİ HİZMETLER	VERİ HAZIRLAMA VE KONTROL İŞLETMENİ	3	1	10.06.2015	601
716	GENEL İDARİ HİZMETLER	VERİ HAZIRLAMA VE KONTROL İŞLETMENİ	3	1	14.07.2015	698
717	GENEL İDARİ HİZMETLER	VERİ HAZIRLAMA VE KONTROL İŞLETMENİ	3	1	12.12.2016	1220
718	GENEL İDARİ HİZMETLER	VERİ HAZIRLAMA VE KONTROL İŞLETMENİ	3	1	11.01.2017	55
719	GENEL İDARİ HİZMETLER	VERİ HAZIRLAMA VE KONTROL İŞLETMENİ	3	1	13.09.2017	1113
720	GENEL İDARİ HİZMETLER	VERİ HAZIRLAMA VE KONTROL İŞLETMENİ	3	1	11.10.2017	1187
721	GENEL İDARİ HİZMETLER	VERİ HAZIRLAMA VE KONTROL İŞLETMENİ	3	1	15.12.2017	1429
722	GENEL İDARİ HİZMETLER	VERİ HAZIRLAMA VE KONTROL İŞLETMENİ	3	1	11.06.2018	666
723	GENEL İDARİ HİZMETLER	VERİ HAZIRLAMA VE KONTROL İŞLETMENİ	3	1	15.08.2019	626
724	GENEL İDARİ HİZMETLER	VERİ HAZIRLAMA VE KONTROL İŞLETMENİ	3	1	11.01.2021	3
725	GENEL İDARİ HİZMETLER	VERİ HAZIRLAMA VE KONTROL İŞLETMENİ	3	1	8.03.2021	197
726	GENEL İDARİ HİZMETLER	VERİ HAZIRLAMA VE KONTROL İŞLETMENİ	3	1	11.10.2021	1100
727	GENEL İDARİ HİZMETLER	VERİ HAZIRLAMA VE KONTROL İŞLETMENİ	3	1	8.11.2021	1209
728	GENEL İDARİ HİZMETLER	VERİ HAZIRLAMA VE KONTROL İŞLETMENİ	3	56	16.03.2007	287
729	GENEL İDARİ HİZMETLER	VERİ HAZIRLAMA VE KONTROL İŞLETMENİ	3	31	9.04.2007	328
730	GENEL İDARİ HİZMETLER	VERİ HAZIRLAMA VE KONTROL İŞLETMENİ	3	4	14.09.2007	2094
731	GENEL İDARİ HİZMETLER	VERİ HAZIRLAMA VE KONTROL İŞLETMENİ	3	9	10.11.2008	2011
732	GENEL İDARİ HİZMETLER	VERİ HAZIRLAMA VE KONTROL İŞLETMENİ	3	7	10.05.2010	642
733	GENEL İDARİ HİZMETLER	VERİ HAZIRLAMA VE KONTROL İŞLETMENİ	3	6	14.01.2011	61
734	GENEL İDARİ HİZMETLER	VERİ HAZIRLAMA VE KONTROL İŞLETMENİ	3	7	14.03.2012	242
735	GENEL İDARİ HİZMETLER	VERİ HAZIRLAMA VE KONTROL İŞLETMENİ	3	2	14.01.2013	10
736	GENEL İDARİ HİZMETLER	VERİ HAZIRLAMA VE KONTROL İŞLETMENİ	3	1	12.04.2013	638
737	GENEL İDARİ HİZMETLER	VERİ HAZIRLAMA VE KONTROL İŞLETMENİ	3	2	14.06.2013	853
738	GENEL İDARİ HİZMETLER	VERİ HAZIRLAMA VE KONTROL İŞLETMENİ	3	2	13.12.2013	1487
739	GENEL İDARİ HİZMETLER	VERİ HAZIRLAMA VE KONTROL İŞLETMENİ	3	9	10.03.2014	198
740	GENEL İDARİ HİZMETLER	VERİ HAZIRLAMA VE KONTROL İŞLETMENİ	3	27	16.05.2014	456
741	GENEL İDARİ HİZMETLER	VERİ HAZIRLAMA VE KONTROL İŞLETMENİ	3	2	18.07.2014	694
742	GENEL İDARİ HİZMETLER	VERİ HAZIRLAMA VE KONTROL İŞLETMENİ	3	9	12.12.2014	1125
743	GENEL İDARİ HİZMETLER	VERİ HAZIRLAMA VE KONTROL İŞLETMENİ	3	2	11.02.2015	173
744	GENEL İDARİ HİZMETLER	VERİ HAZIRLAMA VE KONTROL İŞLETMENİ	3	1	10.06.2015	601
745	GENEL İDARİ HİZMETLER	VERİ HAZIRLAMA VE KONTROL İŞLETMENİ	3	7	9.11.2015	1061
746	GENEL İDARİ HİZMETLER	VERİ HAZIRLAMA VE KONTROL İŞLETMENİ	3	9	8.02.2016	127
747	GENEL İDARİ HİZMETLER	VERİ HAZIRLAMA VE KONTROL İŞLETMENİ	3	1	11.04.2016	353
748	GENEL İDARİ HİZMETLER	VERİ HAZIRLAMA VE KONTROL İŞLETMENİ	3	2	13.07.2016	718
749	GENEL İDARİ HİZMETLER	VERİ HAZIRLAMA VE KONTROL İŞLETMENİ	3	19	12.12.2016	1220
750	GENEL İDARİ HİZMETLER	VERİ HAZIRLAMA VE KONTROL İŞLETMENİ	3	4	11.01.2017	55
751	GENEL İDARİ HİZMETLER	VERİ HAZIRLAMA VE KONTROL İŞLETMENİ	3	1	13.02.2017	115
752	GENEL İDARİ HİZMETLER	VERİ HAZIRLAMA VE KONTROL İŞLETMENİ	3	1	13.03.2017	227
753	GENEL İDARİ HİZMETLER	VERİ HAZIRLAMA VE KONTROL İŞLETMENİ	3	1	10.04.2017	326
754	GENEL İDARİ HİZMETLER	VERİ HAZIRLAMA VE KONTROL İŞLETMENİ	3	3	8.05.2017	431
755	GENEL İDARİ HİZMETLER	VERİ HAZIRLAMA VE KONTROL İŞLETMENİ	3	6	12.06.2017	562
756	GENEL İDARİ HİZMETLER	VERİ HAZIRLAMA VE KONTROL İŞLETMENİ	3	2	12.07.2017	778
757	GENEL İDARİ HİZMETLER	VERİ HAZIRLAMA VE KONTROL İŞLETMENİ	3	2	13.09.2017	1113
758	GENEL İDARİ HİZMETLER	VERİ HAZIRLAMA VE KONTROL İŞLETMENİ	3	7	11.10.2017	1187

K-1 CETVELİ
İHDAS OLUNAN MEMUR KADROLARINI GÖSTERİR CETVEL

Sıra No	Sınıfı	Görev Ünvanı	Derece	Adet	Kadrolarla İlgili Belediye Meclisinin Kararı	
					Onay Tarihi	Sayısı
759	GENEL İDARİ HİZMETLER	VERİ HAZIRLAMA VE KONTROL İŞLETMENİ	3	1	13.11.2017	1224
760	GENEL İDARİ HİZMETLER	VERİ HAZIRLAMA VE KONTROL İŞLETMENİ	3	7	15.12.2017	1429
761	GENEL İDARİ HİZMETLER	VERİ HAZIRLAMA VE KONTROL İŞLETMENİ	3	2	12.02.2018	89
762	GENEL İDARİ HİZMETLER	VERİ HAZIRLAMA VE KONTROL İŞLETMENİ	3	4	12.03.2018	176
763	GENEL İDARİ HİZMETLER	VERİ HAZIRLAMA VE KONTROL İŞLETMENİ	3	2	13.04.2018	499
764	GENEL İDARİ HİZMETLER	VERİ HAZIRLAMA VE KONTROL İŞLETMENİ	3	6	14.05.2018	551
765	GENEL İDARİ HİZMETLER	VERİ HAZIRLAMA VE KONTROL İŞLETMENİ	3	3	11.06.2018	666
766	GENEL İDARİ HİZMETLER	VERİ HAZIRLAMA VE KONTROL İŞLETMENİ	3	3	9.07.2018	775
767	GENEL İDARİ HİZMETLER	VERİ HAZIRLAMA VE KONTROL İŞLETMENİ	3	1	13.08.2018	866
768	GENEL İDARİ HİZMETLER	VERİ HAZIRLAMA VE KONTROL İŞLETMENİ	3	1	10.09.2018	983
769	GENEL İDARİ HİZMETLER	VERİ HAZIRLAMA VE KONTROL İŞLETMENİ	3	3	8.10.2018	1132
770	GENEL İDARİ HİZMETLER	VERİ HAZIRLAMA VE KONTROL İŞLETMENİ	3	2	12.11.2018	1203
771	GENEL İDARİ HİZMETLER	VERİ HAZIRLAMA VE KONTROL İŞLETMENİ	3	3	10.12.2018	1349
772	GENEL İDARİ HİZMETLER	VERİ HAZIRLAMA VE KONTROL İŞLETMENİ	3	3	14.01.2019	03
773	GENEL İDARİ HİZMETLER	VERİ HAZIRLAMA VE KONTROL İŞLETMENİ	3	14	11.03.2019	170
774	GENEL İDARİ HİZMETLER	VERİ HAZIRLAMA VE KONTROL İŞLETMENİ	3	1	13.05.2019	339
775	GENEL İDARİ HİZMETLER	VERİ HAZIRLAMA VE KONTROL İŞLETMENİ	3	2	10.06.2019	419
776	GENEL İDARİ HİZMETLER	VERİ HAZIRLAMA VE KONTROL İŞLETMENİ	3	3	8.07.2019	530
777	GENEL İDARİ HİZMETLER	VERİ HAZIRLAMA VE KONTROL İŞLETMENİ	3	4	15.08.2019	626
778	GENEL İDARİ HİZMETLER	VERİ HAZIRLAMA VE KONTROL İŞLETMENİ	3	3	11.09.2019	770
779	GENEL İDARİ HİZMETLER	VERİ HAZIRLAMA VE KONTROL İŞLETMENİ	3	2	14.10.2019	815
780	GENEL İDARİ HİZMETLER	VERİ HAZIRLAMA VE KONTROL İŞLETMENİ	3	3	11.11.2019	919
781	GENEL İDARİ HİZMETLER	VERİ HAZIRLAMA VE KONTROL İŞLETMENİ	3	2	9.12.2019	1070
782	GENEL İDARİ HİZMETLER	VERİ HAZIRLAMA VE KONTROL İŞLETMENİ	3	4	13.01.2020	8
783	GENEL İDARİ HİZMETLER	VERİ HAZIRLAMA VE KONTROL İŞLETMENİ	3	3	10.02.2020	105
784	GENEL İDARİ HİZMETLER	VERİ HAZIRLAMA VE KONTROL İŞLETMENİ	3	1	9.03.2020	223
785	GENEL İDARİ HİZMETLER	VERİ HAZIRLAMA VE KONTROL İŞLETMENİ	3	9	13.07.2020	366
786	GENEL İDARİ HİZMETLER	VERİ HAZIRLAMA VE KONTROL İŞLETMENİ	3	4	14.08.2020	622
787	GENEL İDARİ HİZMETLER	VERİ HAZIRLAMA VE KONTROL İŞLETMENİ	3	2	16.09.2020	737
788	GENEL İDARİ HİZMETLER	VERİ HAZIRLAMA VE KONTROL İŞLETMENİ	3	1	12.10.2020	789
789	GENEL İDARİ HİZMETLER	VERİ HAZIRLAMA VE KONTROL İŞLETMENİ	3	4	9.11.2020	975
790	GENEL İDARİ HİZMETLER	VERİ HAZIRLAMA VE KONTROL İŞLETMENİ	3	3	14.12.2020	1104
791	GENEL İDARİ HİZMETLER	VERİ HAZIRLAMA VE KONTROL İŞLETMENİ	3	6	11.01.2021	3
792	GENEL İDARİ HİZMETLER	VERİ HAZIRLAMA VE KONTROL İŞLETMENİ	3	3	8.02.2021	106
793	GENEL İDARİ HİZMETLER	VERİ HAZIRLAMA VE KONTROL İŞLETMENİ	3	2	12.04.2021	317
794	GENEL İDARİ HİZMETLER	VERİ HAZIRLAMA VE KONTROL İŞLETMENİ	3	1	16.04.2021	440
795	GENEL İDARİ HİZMETLER	VERİ HAZIRLAMA VE KONTROL İŞLETMENİ	3	6	24.05.2021	479
796	GENEL İDARİ HİZMETLER	VERİ HAZIRLAMA VE KONTROL İŞLETMENİ	3	2	14.06.2021	621
797	GENEL İDARİ HİZMETLER	VERİ HAZIRLAMA VE KONTROL İŞLETMENİ	3	8	12.07.2021	722
798	GENEL İDARİ HİZMETLER	VERİ HAZIRLAMA VE KONTROL İŞLETMENİ	3	6	9.08.2021	844
799	GENEL İDARİ HİZMETLER	VERİ HAZIRLAMA VE KONTROL İŞLETMENİ	3	3	13.09.2021	954
800	GENEL İDARİ HİZMETLER	VERİ HAZIRLAMA VE KONTROL İŞLETMENİ	3	3	11.10.2021	1100
801	GENEL İDARİ HİZMETLER	VERİ HAZIRLAMA VE KONTROL İŞLETMENİ	3	4	8.11.2021	1209
802	GENEL İDARİ HİZMETLER	VERİ HAZIRLAMA VE KONTROL İŞLETMENİ	3	4	13.12.2021	1394
803	GENEL İDARİ HİZMETLER	VERİ HAZIRLAMA VE KONTROL İŞLETMENİ	3	5	10.01.2022	3
804	GENEL İDARİ HİZMETLER	VERİ HAZIRLAMA VE KONTROL İŞLETMENİ	3	5	14.02.2022	113
805	GENEL İDARİ HİZMETLER	VERİ HAZIRLAMA VE KONTROL İŞLETMENİ	3	2	14.03.2022	244
806	GENEL İDARİ HİZMETLER	VERİ HAZIRLAMA VE KONTROL İŞLETMENİ	3	4	11.04.2022	373
807	GENEL İDARİ HİZMETLER	VERİ HAZIRLAMA VE KONTROL İŞLETMENİ	3	3	9.05.2022	515
808	GENEL İDARİ HİZMETLER	VERİ HAZIRLAMA VE KONTROL İŞLETMENİ	3	3	13.06.2022	639
809	GENEL İDARİ HİZMETLER	VERİ HAZIRLAMA VE KONTROL İŞLETMENİ	3	4	8.08.2022	734
810	GENEL İDARİ HİZMETLER	VERİ HAZIRLAMA VE KONTROL İŞLETMENİ	3	4	12.09.2022	973
811	GENEL İDARİ HİZMETLER	VERİ HAZIRLAMA VE KONTROL İŞLETMENİ	4	1	16.03.2007	287
812	GENEL İDARİ HİZMETLER	VERİ HAZIRLAMA VE KONTROL İŞLETMENİ	4	4	9.04.2007	328
813	GENEL İDARİ HİZMETLER	VERİ HAZIRLAMA VE KONTROL İŞLETMENİ	4	2	14.03.2012	242
814	GENEL İDARİ HİZMETLER	VERİ HAZIRLAMA VE KONTROL İŞLETMENİ	4	1	14.01.2013	10
815	GENEL İDARİ HİZMETLER	VERİ HAZIRLAMA VE KONTROL İŞLETMENİ	4	1	18.04.2014	372
816	GENEL İDARİ HİZMETLER	VERİ HAZIRLAMA VE KONTROL İŞLETMENİ	4	1	14.09.2015	841
817	GENEL İDARİ HİZMETLER	VERİ HAZIRLAMA VE KONTROL İŞLETMENİ	4	1	16.12.2015	1296
818	GENEL İDARİ HİZMETLER	VERİ HAZIRLAMA VE KONTROL İŞLETMENİ	4	1	13.02.2017	115
819	GENEL İDARİ HİZMETLER	VERİ HAZIRLAMA VE KONTROL İŞLETMENİ	4	9	10.01.2018	39
820	GENEL İDARİ HİZMETLER	VERİ HAZIRLAMA VE KONTROL İŞLETMENİ	4	2	12.02.2018	89
821	GENEL İDARİ HİZMETLER	VERİ HAZIRLAMA VE KONTROL İŞLETMENİ	4	1	11.06.2018	666
822	GENEL İDARİ HİZMETLER	VERİ HAZIRLAMA VE KONTROL İŞLETMENİ	4	1	9.07.2018	775
823	GENEL İDARİ HİZMETLER	VERİ HAZIRLAMA VE KONTROL İŞLETMENİ	4	1	11.03.2019	170
824	GENEL İDARİ HİZMETLER	VERİ HAZIRLAMA VE KONTROL İŞLETMENİ	4	1	15.08.2019	626
825	GENEL İDARİ HİZMETLER	VERİ HAZIRLAMA VE KONTROL İŞLETMENİ	4	1	11.09.2019	770
826	GENEL İDARİ HİZMETLER	VERİ HAZIRLAMA VE KONTROL İŞLETMENİ	4	1	14.10.2019	815
827	GENEL İDARİ HİZMETLER	VERİ HAZIRLAMA VE KONTROL İŞLETMENİ	4	1	13.07.2020	366
828	GENEL İDARİ HİZMETLER	VERİ HAZIRLAMA VE KONTROL İŞLETMENİ	4	1	16.09.2020	737
829	GENEL İDARİ HİZMETLER	VERİ HAZIRLAMA VE KONTROL İŞLETMENİ	4	3	12.10.2020	789
830	GENEL İDARİ HİZMETLER	VERİ HAZIRLAMA VE KONTROL İŞLETMENİ	4	1	8.03.2021	197
831	GENEL İDARİ HİZMETLER	VERİ HAZIRLAMA VE KONTROL İŞLETMENİ	4	1	14.06.2021	621
832	GENEL İDARİ HİZMETLER	VERİ HAZIRLAMA VE KONTROL İŞLETMENİ	4	1	12.07.2021	722
833	GENEL İDARİ HİZMETLER	VERİ HAZIRLAMA VE KONTROL İŞLETMENİ	4	2	9.08.2021	844
834	GENEL İDARİ HİZMETLER	VERİ HAZIRLAMA VE KONTROL İŞLETMENİ	4	2	9.04.2007	328

K-1 CETVELİ
İHDAS OLUNAN MEMUR KADROLARINI GÖSTERİR CETVEL

Sıra No	Sınıfı	Görev Ünvanı	Derece	Adet	Kadrolarla İlgili Belediye Meclisinin Kararı	
					Onay Tarihi	Sayısı
835	GENEL İDARİ HİZMETLER	VERİ HAZIRLAMA VE KONTROL İŞLETMENİ	4	1	14.03.2012	242
836	GENEL İDARİ HİZMETLER	VERİ HAZIRLAMA VE KONTROL İŞLETMENİ	4	1	11.02.2015	173
837	GENEL İDARİ HİZMETLER	VERİ HAZIRLAMA VE KONTROL İŞLETMENİ	4	1	14.09.2015	841
838	GENEL İDARİ HİZMETLER	VERİ HAZIRLAMA VE KONTROL İŞLETMENİ	4	1	8.02.2016	127
839	GENEL İDARİ HİZMETLER	VERİ HAZIRLAMA VE KONTROL İŞLETMENİ	4	1	11.02.2019	88
840	GENEL İDARİ HİZMETLER	VERİ HAZIRLAMA VE KONTROL İŞLETMENİ	4	1	11.03.2019	170
841	GENEL İDARİ HİZMETLER	VERİ HAZIRLAMA VE KONTROL İŞLETMENİ	4	1	9.12.2019	1070
842	GENEL İDARİ HİZMETLER	VERİ HAZIRLAMA VE KONTROL İŞLETMENİ	4	5	13.01.2020	8
843	GENEL İDARİ HİZMETLER	VERİ HAZIRLAMA VE KONTROL İŞLETMENİ	4	1	9.03.2020	223
844	GENEL İDARİ HİZMETLER	VERİ HAZIRLAMA VE KONTROL İŞLETMENİ	4	6	13.07.2020	366
845	GENEL İDARİ HİZMETLER	VERİ HAZIRLAMA VE KONTROL İŞLETMENİ	4	3	16.09.2020	737
846	GENEL İDARİ HİZMETLER	VERİ HAZIRLAMA VE KONTROL İŞLETMENİ	4	1	12.10.2020	789
847	GENEL İDARİ HİZMETLER	VERİ HAZIRLAMA VE KONTROL İŞLETMENİ	4	5	14.12.2020	1104
848	GENEL İDARİ HİZMETLER	VERİ HAZIRLAMA VE KONTROL İŞLETMENİ	4	1	8.02.2021	106
849	GENEL İDARİ HİZMETLER	VERİ HAZIRLAMA VE KONTROL İŞLETMENİ	4	2	24.05.2021	479
850	GENEL İDARİ HİZMETLER	VERİ HAZIRLAMA VE KONTROL İŞLETMENİ	4	1	14.06.2021	621
851	GENEL İDARİ HİZMETLER	VERİ HAZIRLAMA VE KONTROL İŞLETMENİ	4	1	12.07.2021	722
852	GENEL İDARİ HİZMETLER	VERİ HAZIRLAMA VE KONTROL İŞLETMENİ	4	1	9.08.2021	844
853	GENEL İDARİ HİZMETLER	VERİ HAZIRLAMA VE KONTROL İŞLETMENİ	4	2	13.09.2021	954
854	GENEL İDARİ HİZMETLER	VERİ HAZIRLAMA VE KONTROL İŞLETMENİ	4	2	11.10.2021	1100
855	GENEL İDARİ HİZMETLER	VERİ HAZIRLAMA VE KONTROL İŞLETMENİ	4	1	8.11.2021	1209
856	GENEL İDARİ HİZMETLER	VERİ HAZIRLAMA VE KONTROL İŞLETMENİ	4	1	13.12.2021	1394
857	GENEL İDARİ HİZMETLER	VERİ HAZIRLAMA VE KONTROL İŞLETMENİ	4	1	10.01.2022	3
858	GENEL İDARİ HİZMETLER	VERİ HAZIRLAMA VE KONTROL İŞLETMENİ	4	2	14.02.2022	113
859	GENEL İDARİ HİZMETLER	VERİ HAZIRLAMA VE KONTROL İŞLETMENİ	4	3	14.03.2022	244
860	GENEL İDARİ HİZMETLER	VERİ HAZIRLAMA VE KONTROL İŞLETMENİ	4	2	9.05.2022	515
861	GENEL İDARİ HİZMETLER	VERİ HAZIRLAMA VE KONTROL İŞLETMENİ	4	2	13.06.2022	639
862	GENEL İDARİ HİZMETLER	VERİ HAZIRLAMA VE KONTROL İŞLETMENİ	4	2	8.08.2022	734
863	GENEL İDARİ HİZMETLER	VERİ HAZIRLAMA VE KONTROL İŞLETMENİ	4	3	12.09.2022	973
864	GENEL İDARİ HİZMETLER	VERİ HAZIRLAMA VE KONTROL İŞLETMENİ	5	1	16.03.2007	287
865	GENEL İDARİ HİZMETLER	VERİ HAZIRLAMA VE KONTROL İŞLETMENİ	5	1	14.01.2013	10
866	GENEL İDARİ HİZMETLER	VERİ HAZIRLAMA VE KONTROL İŞLETMENİ	5	2	11.03.2015	263
867	GENEL İDARİ HİZMETLER	VERİ HAZIRLAMA VE KONTROL İŞLETMENİ	5	1	15.05.2015	500
868	GENEL İDARİ HİZMETLER	VERİ HAZIRLAMA VE KONTROL İŞLETMENİ	5	1	11.04.2016	353
869	GENEL İDARİ HİZMETLER	VERİ HAZIRLAMA VE KONTROL İŞLETMENİ	5	1	13.07.2016	718
870	GENEL İDARİ HİZMETLER	VERİ HAZIRLAMA VE KONTROL İŞLETMENİ	5	7	12.12.2016	1220
871	GENEL İDARİ HİZMETLER	VERİ HAZIRLAMA VE KONTROL İŞLETMENİ	5	1	14.01.2019	03
872	GENEL İDARİ HİZMETLER	VERİ HAZIRLAMA VE KONTROL İŞLETMENİ	5	1	11.09.2019	770
873	GENEL İDARİ HİZMETLER	VERİ HAZIRLAMA VE KONTROL İŞLETMENİ	5	1	11.11.2019	919
874	GENEL İDARİ HİZMETLER	VERİ HAZIRLAMA VE KONTROL İŞLETMENİ	5	2	13.07.2020	366
875	GENEL İDARİ HİZMETLER	VERİ HAZIRLAMA VE KONTROL İŞLETMENİ	5	1	14.12.2020	1104
876	GENEL İDARİ HİZMETLER	VERİ HAZIRLAMA VE KONTROL İŞLETMENİ	5	1	11.03.2015	263
877	GENEL İDARİ HİZMETLER	VERİ HAZIRLAMA VE KONTROL İŞLETMENİ	5	1	13.06.2016	543
878	GENEL İDARİ HİZMETLER	VERİ HAZIRLAMA VE KONTROL İŞLETMENİ	5	4	12.12.2016	1220
879	GENEL İDARİ HİZMETLER	VERİ HAZIRLAMA VE KONTROL İŞLETMENİ	5	1	13.03.2017	227
880	GENEL İDARİ HİZMETLER	VERİ HAZIRLAMA VE KONTROL İŞLETMENİ	5	1	12.07.2017	778
881	GENEL İDARİ HİZMETLER	VERİ HAZIRLAMA VE KONTROL İŞLETMENİ	5	1	13.11.2017	1224
882	GENEL İDARİ HİZMETLER	VERİ HAZIRLAMA VE KONTROL İŞLETMENİ	5	1	12.03.2018	176
883	GENEL İDARİ HİZMETLER	VERİ HAZIRLAMA VE KONTROL İŞLETMENİ	5	2	11.03.2019	170
884	GENEL İDARİ HİZMETLER	VERİ HAZIRLAMA VE KONTROL İŞLETMENİ	5	1	13.05.2019	339
885	GENEL İDARİ HİZMETLER	VERİ HAZIRLAMA VE KONTROL İŞLETMENİ	5	1	8.07.2019	530
886	GENEL İDARİ HİZMETLER	VERİ HAZIRLAMA VE KONTROL İŞLETMENİ	5	1	10.02.2020	105
887	GENEL İDARİ HİZMETLER	VERİ HAZIRLAMA VE KONTROL İŞLETMENİ	5	1	16.09.2020	737
888	GENEL İDARİ HİZMETLER	VERİ HAZIRLAMA VE KONTROL İŞLETMENİ	5	1	9.11.2020	975
889	GENEL İDARİ HİZMETLER	VERİ HAZIRLAMA VE KONTROL İŞLETMENİ	5	1	12.03.2021	252
890	GENEL İDARİ HİZMETLER	VERİ HAZIRLAMA VE KONTROL İŞLETMENİ	5	2	12.04.2021	317
891	GENEL İDARİ HİZMETLER	VERİ HAZIRLAMA VE KONTROL İŞLETMENİ	5	3	24.05.2021	479
892	GENEL İDARİ HİZMETLER	VERİ HAZIRLAMA VE KONTROL İŞLETMENİ	5	2	14.06.2021	621
893	GENEL İDARİ HİZMETLER	VERİ HAZIRLAMA VE KONTROL İŞLETMENİ	5	2	9.08.2021	844
894	GENEL İDARİ HİZMETLER	VERİ HAZIRLAMA VE KONTROL İŞLETMENİ	5	2	13.09.2021	954
895	GENEL İDARİ HİZMETLER	VERİ HAZIRLAMA VE KONTROL İŞLETMENİ	5	1	14.02.2022	113
896	GENEL İDARİ HİZMETLER	VERİ HAZIRLAMA VE KONTROL İŞLETMENİ	5	1	14.03.2022	244
897	GENEL İDARİ HİZMETLER	VERİ HAZIRLAMA VE KONTROL İŞLETMENİ	5	2	9.05.2022	515
898	GENEL İDARİ HİZMETLER	VERİ HAZIRLAMA VE KONTROL İŞLETMENİ	5	1	13.06.2022	639
899	GENEL İDARİ HİZMETLER	VERİ HAZIRLAMA VE KONTROL İŞLETMENİ	5	3	8.08.2022	734
900	GENEL İDARİ HİZMETLER	VERİ HAZIRLAMA VE KONTROL İŞLETMENİ	5	3	12.09.2022	973
901	GENEL İDARİ HİZMETLER	VERİ HAZIRLAMA VE KONTROL İŞLETMENİ	6	3	9.04.2007	328
902	GENEL İDARİ HİZMETLER	VERİ HAZIRLAMA VE KONTROL İŞLETMENİ	6	2	14.01.2011	61
903	GENEL İDARİ HİZMETLER	VERİ HAZIRLAMA VE KONTROL İŞLETMENİ	6	3	13.04.2012	415
904	GENEL İDARİ HİZMETLER	VERİ HAZIRLAMA VE KONTROL İŞLETMENİ	6	1	13.12.2013	1487
905	GENEL İDARİ HİZMETLER	VERİ HAZIRLAMA VE KONTROL İŞLETMENİ	6	3	16.05.2014	456
906	GENEL İDARİ HİZMETLER	VERİ HAZIRLAMA VE KONTROL İŞLETMENİ	6	3	11.02.2015	173
907	GENEL İDARİ HİZMETLER	VERİ HAZIRLAMA VE KONTROL İŞLETMENİ	6	1	15.05.2015	500
908	GENEL İDARİ HİZMETLER	VERİ HAZIRLAMA VE KONTROL İŞLETMENİ	6	1	9.11.2015	1061
909	GENEL İDARİ HİZMETLER	VERİ HAZIRLAMA VE KONTROL İŞLETMENİ	6	4	8.02.2016	127
910	GENEL İDARİ HİZMETLER	VERİ HAZIRLAMA VE KONTROL İŞLETMENİ	6	2	12.12.2016	1220

K-1 CETVELİ
İHDAS OLUNAN MEMUR KADROLARINI GÖSTERİR CETVEL

Sıra No	Sınıfı	Görev Ünvanı	Derece	Adet	Kadrolarla İlgili Belediye Meclisinin Kararı	
					Onay Tarihi	Sayısı
911	GENEL İDARİ HİZMETLER	VERİ HAZIRLAMA VE KONTROL İŞLETMENİ	6	1	9.07.2018	775
912	GENEL İDARİ HİZMETLER	VERİ HAZIRLAMA VE KONTROL İŞLETMENİ	6	1	11.03.2019	170
913	GENEL İDARİ HİZMETLER	VERİ HAZIRLAMA VE KONTROL İŞLETMENİ	6	1	13.05.2019	339
914	GENEL İDARİ HİZMETLER	VERİ HAZIRLAMA VE KONTROL İŞLETMENİ	6	6	9.04.2007	328
915	GENEL İDARİ HİZMETLER	VERİ HAZIRLAMA VE KONTROL İŞLETMENİ	6	1	14.01.2011	61
916	GENEL İDARİ HİZMETLER	VERİ HAZIRLAMA VE KONTROL İŞLETMENİ	6	1	13.04.2012	415
917	GENEL İDARİ HİZMETLER	VERİ HAZIRLAMA VE KONTROL İŞLETMENİ	6	2	14.01.2013	10
918	GENEL İDARİ HİZMETLER	VERİ HAZIRLAMA VE KONTROL İŞLETMENİ	6	4	16.05.2014	456
919	GENEL İDARİ HİZMETLER	VERİ HAZIRLAMA VE KONTROL İŞLETMENİ	6	1	11.02.2015	173
920	GENEL İDARİ HİZMETLER	VERİ HAZIRLAMA VE KONTROL İŞLETMENİ	6	1	15.05.2015	500
921	GENEL İDARİ HİZMETLER	VERİ HAZIRLAMA VE KONTROL İŞLETMENİ	6	2	14.07.2015	698
922	GENEL İDARİ HİZMETLER	VERİ HAZIRLAMA VE KONTROL İŞLETMENİ	6	1	9.11.2015	1061
923	GENEL İDARİ HİZMETLER	VERİ HAZIRLAMA VE KONTROL İŞLETMENİ	6	2	8.02.2016	127
924	GENEL İDARİ HİZMETLER	VERİ HAZIRLAMA VE KONTROL İŞLETMENİ	6	4	11.06.2018	666
925	GENEL İDARİ HİZMETLER	VERİ HAZIRLAMA VE KONTROL İŞLETMENİ	6	1	8.10.2018	1132
926	GENEL İDARİ HİZMETLER	VERİ HAZIRLAMA VE KONTROL İŞLETMENİ	6	1	10.06.2019	419
927	GENEL İDARİ HİZMETLER	VERİ HAZIRLAMA VE KONTROL İŞLETMENİ	6	1	9.11.2020	975
928	GENEL İDARİ HİZMETLER	VERİ HAZIRLAMA VE KONTROL İŞLETMENİ	6	1	8.03.2021	197
929	GENEL İDARİ HİZMETLER	VERİ HAZIRLAMA VE KONTROL İŞLETMENİ	6	4	12.07.2021	722
930	GENEL İDARİ HİZMETLER	VERİ HAZIRLAMA VE KONTROL İŞLETMENİ	6	1	11.10.2021	1100
931	GENEL İDARİ HİZMETLER	VERİ HAZIRLAMA VE KONTROL İŞLETMENİ	6	2	14.02.2022	113
932	GENEL İDARİ HİZMETLER	VERİ HAZIRLAMA VE KONTROL İŞLETMENİ	6	1	14.03.2022	244
933	GENEL İDARİ HİZMETLER	VERİ HAZIRLAMA VE KONTROL İŞLETMENİ	6	1	13.06.2022	639
934	GENEL İDARİ HİZMETLER	VERİ HAZIRLAMA VE KONTROL İŞLETMENİ	7	7	9.04.2007	328
935	GENEL İDARİ HİZMETLER	VERİ HAZIRLAMA VE KONTROL İŞLETMENİ	7	2	14.01.2011	61
936	GENEL İDARİ HİZMETLER	VERİ HAZIRLAMA VE KONTROL İŞLETMENİ	7	3	13.04.2012	415
937	GENEL İDARİ HİZMETLER	VERİ HAZIRLAMA VE KONTROL İŞLETMENİ	7	1	13.12.2013	1487
938	GENEL İDARİ HİZMETLER	VERİ HAZIRLAMA VE KONTROL İŞLETMENİ	7	1	10.03.2014	198
939	GENEL İDARİ HİZMETLER	VERİ HAZIRLAMA VE KONTROL İŞLETMENİ	7	4	11.03.2015	263
940	GENEL İDARİ HİZMETLER	VERİ HAZIRLAMA VE KONTROL İŞLETMENİ	7	3	9.11.2015	1061
941	GENEL İDARİ HİZMETLER	VERİ HAZIRLAMA VE KONTROL İŞLETMENİ	7	1	16.12.2015	1296
942	GENEL İDARİ HİZMETLER	VERİ HAZIRLAMA VE KONTROL İŞLETMENİ	7	2	9.04.2007	328
943	GENEL İDARİ HİZMETLER	VERİ HAZIRLAMA VE KONTROL İŞLETMENİ	7	1	14.03.2012	242
944	GENEL İDARİ HİZMETLER	VERİ HAZIRLAMA VE KONTROL İŞLETMENİ	7	2	11.03.2015	263
945	GENEL İDARİ HİZMETLER	VERİ HAZIRLAMA VE KONTROL İŞLETMENİ	7	1	14.07.2015	698
946	GENEL İDARİ HİZMETLER	VERİ HAZIRLAMA VE KONTROL İŞLETMENİ	7	1	14.05.2018	551
947	GENEL İDARİ HİZMETLER	VERİ HAZIRLAMA VE KONTROL İŞLETMENİ	7	5	11.06.2018	666
948	GENEL İDARİ HİZMETLER	VERİ HAZIRLAMA VE KONTROL İŞLETMENİ	7	1	9.07.2018	775
949	GENEL İDARİ HİZMETLER	VERİ HAZIRLAMA VE KONTROL İŞLETMENİ	7	1	13.05.2019	339
950	GENEL İDARİ HİZMETLER	VERİ HAZIRLAMA VE KONTROL İŞLETMENİ	7	2	10.06.2019	419
951	GENEL İDARİ HİZMETLER	VERİ HAZIRLAMA VE KONTROL İŞLETMENİ	7	2	13.01.2020	8
952	GENEL İDARİ HİZMETLER	VERİ HAZIRLAMA VE KONTROL İŞLETMENİ	7	1	24.05.2021	479
953	GENEL İDARİ HİZMETLER	VERİ HAZIRLAMA VE KONTROL İŞLETMENİ	7	1	14.06.2021	621
954	GENEL İDARİ HİZMETLER	VERİ HAZIRLAMA VE KONTROL İŞLETMENİ	7	1	11.10.2021	1100
955	GENEL İDARİ HİZMETLER	VERİ HAZIRLAMA VE KONTROL İŞLETMENİ	7	1	14.02.2022	113
956	GENEL İDARİ HİZMETLER	VERİ HAZIRLAMA VE KONTROL İŞLETMENİ	7	1	9.05.2022	515
957	GENEL İDARİ HİZMETLER	VERİ HAZIRLAMA VE KONTROL İŞLETMENİ	7	1	13.06.2022	639
958	GENEL İDARİ HİZMETLER	VERİ HAZIRLAMA VE KONTROL İŞLETMENİ	8	1	9.04.2007	328
959	GENEL İDARİ HİZMETLER	VERİ HAZIRLAMA VE KONTROL İŞLETMENİ	8	1	14.01.2011	61
960	GENEL İDARİ HİZMETLER	VERİ HAZIRLAMA VE KONTROL İŞLETMENİ	8	1	13.12.2013	1487
961	GENEL İDARİ HİZMETLER	VERİ HAZIRLAMA VE KONTROL İŞLETMENİ	8	1	11.03.2015	263
962	GENEL İDARİ HİZMETLER	VERİ HAZIRLAMA VE KONTROL İŞLETMENİ	8	1	14.05.2018	551
963	GENEL İDARİ HİZMETLER	VERİ HAZIRLAMA VE KONTROL İŞLETMENİ	8	1	13.07.2020	366
964	GENEL İDARİ HİZMETLER	VERİ HAZIRLAMA VE KONTROL İŞLETMENİ	8	1	9.04.2007	328
965	GENEL İDARİ HİZMETLER	VERİ HAZIRLAMA VE KONTROL İŞLETMENİ	8	1	16.05.2014	456
966	GENEL İDARİ HİZMETLER	VERİ HAZIRLAMA VE KONTROL İŞLETMENİ	8	1	11.03.2015	263
967	GENEL İDARİ HİZMETLER	VERİ HAZIRLAMA VE KONTROL İŞLETMENİ	8	1	15.04.2019	289
968	GENEL İDARİ HİZMETLER	VERİ HAZIRLAMA VE KONTROL İŞLETMENİ	8	1	13.05.2019	339
969	GENEL İDARİ HİZMETLER	VERİ HAZIRLAMA VE KONTROL İŞLETMENİ	9	2	9.04.2007	328
970	GENEL İDARİ HİZMETLER	VERİ HAZIRLAMA VE KONTROL İŞLETMENİ	9	2	11.03.2015	263
971	GENEL İDARİ HİZMETLER	VERİ HAZIRLAMA VE KONTROL İŞLETMENİ	9	1	9.04.2007	328
972	GENEL İDARİ HİZMETLER	VERİ HAZIRLAMA VE KONTROL İŞLETMENİ	9	1	11.03.2015	263
973	GENEL İDARİ HİZMETLER	VERİ HAZIRLAMA VE KONTROL İŞLETMENİ	9	1	11.02.2019	88
974	GENEL İDARİ HİZMETLER	VERİ HAZIRLAMA VE KONTROL İŞLETMENİ	9	1	13.01.2022	85
975	GENEL İDARİ HİZMETLER	VERİ HAZIRLAMA VE KONTROL İŞLETMENİ	10	1	9.04.2007	328
976	GENEL İDARİ HİZMETLER	VERİ HAZIRLAMA VE KONTROL İŞLETMENİ	10	1	9.03.2020	223
977	GENEL İDARİ HİZMETLER	VERİ HAZIRLAMA VE KONTROL İŞLETMENİ	10	1	14.08.2020	622
978	GENEL İDARİ HİZMETLER	VERİ HAZIRLAMA VE KONTROL İŞLETMENİ	11	2	9.04.2007	328
979	GENEL İDARİ HİZMETLER	VEZNEDAR	4	2	9.04.2007	328
980	GENEL İDARİ HİZMETLER	VEZNEDAR	5	2	9.04.2007	328
981	GENEL İDARİ HİZMETLER	VEZNEDAR	5	2	16.05.2014	456
982	GENEL İDARİ HİZMETLER	VEZNEDAR	7	1	9.04.2007	328
983	GENEL İDARİ HİZMETLER	VEZNEDAR	8	1	9.04.2007	328
984	GENEL İDARİ HİZMETLER	VEZNEDAR	10	2	9.04.2007	328
985	GENEL İDARİ HİZMETLER	YAPI İŞLERİ DAİRESİ BAŞKANI	1	1	12.03.2007	191
986	GENEL İDARİ HİZMETLER	YAPI KONTROL DAİRESİ BAŞKANI	1	1	18.04.2014	373

K-1 CETVELİ
İHDAS OLUNAN MEMUR KADROLARINI GÖSTERİR CETVEL

Sıra No	Sınıfı	Görev Ünvanı	Derece	Adet	Kadrolarla İlgili Belediye Meclisinin Kararı	
					Onay Tarihi	Sayısı
987	GENEL İDARİ HİZMETLER	YAPIM İHALELERİ DAİRESİ BAŞKANI	1	1	18.04.2014	373
988	GENEL İDARİ HİZMETLER	YAZI İŞLERİ VE KARARLAR DAİRESİ BAŞKANI	1	1	12.03.2007	191
989	GENEL İDARİ HİZMETLER	ZABITA AMİRİ	1	8	12.04.2007	374
990	GENEL İDARİ HİZMETLER	ZABITA AMİRİ	1	3	14.12.2011	1056
991	GENEL İDARİ HİZMETLER	ZABITA AMİRİ	1	10	16.05.2014	456
992	GENEL İDARİ HİZMETLER	ZABITA AMİRİ	1	1	12.04.2007	374
993	GENEL İDARİ HİZMETLER	ZABITA AMİRİ	2	5	12.04.2007	374
994	GENEL İDARİ HİZMETLER	ZABITA AMİRİ	2	3	14.12.2011	1056
995	GENEL İDARİ HİZMETLER	ZABITA AMİRİ	3	1	16.03.2007	287
996	GENEL İDARİ HİZMETLER	ZABITA AMİRİ	3	5	12.04.2007	374
997	GENEL İDARİ HİZMETLER	ZABITA AMİRİ	3	2	14.12.2011	1056
998	GENEL İDARİ HİZMETLER	ZABITA AMİRİ	4	5	12.04.2007	374
999	GENEL İDARİ HİZMETLER	ZABITA AMİRİ	4	2	14.12.2011	1056
1000	GENEL İDARİ HİZMETLER	ZABITA AMİRİ	5	5	12.04.2007	374
1001	GENEL İDARİ HİZMETLER	ZABITA DAİRESİ BAŞKANI	1	1	12.03.2007	191
1002	GENEL İDARİ HİZMETLER	ZABITA KOMSER YRD.	3	2	28.12.2001	2001/3661
1003	GENEL İDARİ HİZMETLER	ZABITA KOMSERİ	1	1	31.12.2003	2003/6841
1004	GENEL İDARİ HİZMETLER	ZABITA KOMSERİ	1	10	13.06.2016	543
1005	GENEL İDARİ HİZMETLER	ZABITA KOMSERİ	1	1	11.10.2021	1100
1006	GENEL İDARİ HİZMETLER	ZABITA KOMSERİ	2	10	13.06.2016	543
1007	GENEL İDARİ HİZMETLER	ZABITA KOMSERİ	2	3	11.10.2021	1100
1008	GENEL İDARİ HİZMETLER	ZABITA KOMSERİ	3	1	16.03.2007	287
1009	GENEL İDARİ HİZMETLER	ZABITA KOMSERİ	3	5	12.04.2007	374
1010	GENEL İDARİ HİZMETLER	ZABITA KOMSERİ	3	1	18.05.2012	501
1011	GENEL İDARİ HİZMETLER	ZABITA KOMSERİ	3	21	16.05.2014	456
1012	GENEL İDARİ HİZMETLER	ZABITA KOMSERİ	3	12	12.04.2007	374
1013	GENEL İDARİ HİZMETLER	ZABITA KOMSERİ	3	1	9.03.2020	223
1014	GENEL İDARİ HİZMETLER	ZABITA KOMSERİ	3	6	11.10.2021	1100
1015	GENEL İDARİ HİZMETLER	ZABITA KOMSERİ	3	1	8.11.2021	1209
1016	GENEL İDARİ HİZMETLER	ZABITA KOMSERİ	4	28	12.04.2007	374
1017	GENEL İDARİ HİZMETLER	ZABITA KOMSERİ	4	1	11.10.2021	1100
1018	GENEL İDARİ HİZMETLER	ZABITA KOMSERİ	5	14	12.04.2007	374
1019	GENEL İDARİ HİZMETLER	ZABITA KOMSERİ	5	30	16.05.2014	456
1020	GENEL İDARİ HİZMETLER	ZABITA KOMSERİ	6	5	12.04.2007	374
1021	GENEL İDARİ HİZMETLER	ZABITA MEMURU	3	10	13.04.2015	338
1022	GENEL İDARİ HİZMETLER	ZABITA MEMURU	3	1	14.08.2017	963
1023	GENEL İDARİ HİZMETLER	ZABITA MEMURU	3	1	11.09.2019	770
1024	GENEL İDARİ HİZMETLER	ZABITA MEMURU	3	1	10.02.2020	105
1025	GENEL İDARİ HİZMETLER	ZABITA MEMURU	3	1	13.07.2020	366
1026	GENEL İDARİ HİZMETLER	ZABITA MEMURU	3	2	12.10.2020	789
1027	GENEL İDARİ HİZMETLER	ZABITA MEMURU	3	3	9.11.2020	975
1028	GENEL İDARİ HİZMETLER	ZABITA MEMURU	3	2	8.02.2021	106
1029	GENEL İDARİ HİZMETLER	ZABITA MEMURU	3	4	12.04.2021	317
1030	GENEL İDARİ HİZMETLER	ZABITA MEMURU	3	1	24.05.2021	479
1031	GENEL İDARİ HİZMETLER	ZABITA MEMURU	3	1	13.09.2021	954
1032	GENEL İDARİ HİZMETLER	ZABITA MEMURU	3	27	13.04.2015	338
1033	GENEL İDARİ HİZMETLER	ZABITA MEMURU	3	1	8.02.2016	127
1034	GENEL İDARİ HİZMETLER	ZABITA MEMURU	3	1	13.07.2016	718
1035	GENEL İDARİ HİZMETLER	ZABITA MEMURU	3	1	12.12.2016	1220
1036	GENEL İDARİ HİZMETLER	ZABITA MEMURU	3	1	13.02.2017	115
1037	GENEL İDARİ HİZMETLER	ZABITA MEMURU	3	2	13.03.2017	227
1038	GENEL İDARİ HİZMETLER	ZABITA MEMURU	3	1	12.06.2017	562
1039	GENEL İDARİ HİZMETLER	ZABITA MEMURU	3	2	13.09.2017	1113
1040	GENEL İDARİ HİZMETLER	ZABITA MEMURU	3	1	12.02.2018	89
1041	GENEL İDARİ HİZMETLER	ZABITA MEMURU	3	1	14.05.2018	551
1042	GENEL İDARİ HİZMETLER	ZABITA MEMURU	3	1	12.11.2018	1203
1043	GENEL İDARİ HİZMETLER	ZABITA MEMURU	3	1	14.01.2019	03
1044	GENEL İDARİ HİZMETLER	ZABITA MEMURU	3	3	13.05.2019	339
1045	GENEL İDARİ HİZMETLER	ZABITA MEMURU	3	2	10.06.2019	419
1046	GENEL İDARİ HİZMETLER	ZABITA MEMURU	3	1	15.08.2019	626
1047	GENEL İDARİ HİZMETLER	ZABITA MEMURU	3	1	14.10.2019	815
1048	GENEL İDARİ HİZMETLER	ZABITA MEMURU	3	1	11.11.2019	919
1049	GENEL İDARİ HİZMETLER	ZABITA MEMURU	3	1	9.12.2019	1070
1050	GENEL İDARİ HİZMETLER	ZABITA MEMURU	3	1	9.03.2020	223
1051	GENEL İDARİ HİZMETLER	ZABITA MEMURU	3	1	13.07.2020	366
1052	GENEL İDARİ HİZMETLER	ZABITA MEMURU	3	1	14.08.2020	622
1053	GENEL İDARİ HİZMETLER	ZABITA MEMURU	3	1	12.10.2020	789
1054	GENEL İDARİ HİZMETLER	ZABITA MEMURU	3	4	9.11.2020	975
1055	GENEL İDARİ HİZMETLER	ZABITA MEMURU	3	1	14.12.2020	1104
1056	GENEL İDARİ HİZMETLER	ZABITA MEMURU	3	5	8.02.2021	106
1057	GENEL İDARİ HİZMETLER	ZABITA MEMURU	3	1	8.03.2021	197
1058	GENEL İDARİ HİZMETLER	ZABITA MEMURU	3	4	12.04.2021	317
1059	GENEL İDARİ HİZMETLER	ZABITA MEMURU	3	12	24.05.2021	479
1060	GENEL İDARİ HİZMETLER	ZABITA MEMURU	3	1	14.06.2021	621
1061	GENEL İDARİ HİZMETLER	ZABITA MEMURU	3	4	12.07.2021	722
1062	GENEL İDARİ HİZMETLER	ZABITA MEMURU	3	4	9.08.2021	844

K-1 CETVELİ
İHDAS OLUNAN MEMUR KADROLARINI GÖSTERİR CETVEL

Sıra No	Sınıfı	Görev Ünvanı	Derece	Adet	Kadrolarla İlgili Belediye Meclisinin Kararı	
					Onay Tarihi	Sayısı
1063	GENEL İDARİ HİZMETLER	ZABITA MEMURU	3	3	11.10.2021	1100
1064	GENEL İDARİ HİZMETLER	ZABITA MEMURU	3	2	8.11.2021	1209
1065	GENEL İDARİ HİZMETLER	ZABITA MEMURU	3	1	13.12.2021	1394
1066	GENEL İDARİ HİZMETLER	ZABITA MEMURU	3	1	10.01.2022	3
1067	GENEL İDARİ HİZMETLER	ZABITA MEMURU	3	1	14.02.2022	113
1068	GENEL İDARİ HİZMETLER	ZABITA MEMURU	3	1	14.03.2022	244
1069	GENEL İDARİ HİZMETLER	ZABITA MEMURU	3	1	11.04.2022	373
1070	GENEL İDARİ HİZMETLER	ZABITA MEMURU	3	22	9.05.2022	515
1071	GENEL İDARİ HİZMETLER	ZABITA MEMURU	3	5	13.06.2022	639
1072	GENEL İDARİ HİZMETLER	ZABITA MEMURU	3	19	8.08.2022	734
1073	GENEL İDARİ HİZMETLER	ZABITA MEMURU	3	5	12.09.2022	973
1074	GENEL İDARİ HİZMETLER	ZABITA MEMURU	4	7	15.08.2019	626
1075	GENEL İDARİ HİZMETLER	ZABITA MEMURU	4	1	11.09.2019	770
1076	GENEL İDARİ HİZMETLER	ZABITA MEMURU	4	9	13.01.2020	8
1077	GENEL İDARİ HİZMETLER	ZABITA MEMURU	4	1	10.09.2018	983
1078	GENEL İDARİ HİZMETLER	ZABITA MEMURU	4	1	11.03.2019	170
1079	GENEL İDARİ HİZMETLER	ZABITA MEMURU	4	3	8.07.2019	530
1080	GENEL İDARİ HİZMETLER	ZABITA MEMURU	4	1	15.08.2019	626
1081	GENEL İDARİ HİZMETLER	ZABITA MEMURU	4	1	11.09.2019	770
1082	GENEL İDARİ HİZMETLER	ZABITA MEMURU	4	10	13.01.2020	8
1083	GENEL İDARİ HİZMETLER	ZABITA MEMURU	4	1	10.02.2020	105
1084	GENEL İDARİ HİZMETLER	ZABITA MEMURU	4	5	13.07.2020	366
1085	GENEL İDARİ HİZMETLER	ZABITA MEMURU	4	1	16.09.2020	737
1086	GENEL İDARİ HİZMETLER	ZABITA MEMURU	4	2	12.10.2020	789
1087	GENEL İDARİ HİZMETLER	ZABITA MEMURU	4	2	14.12.2020	1104
1088	GENEL İDARİ HİZMETLER	ZABITA MEMURU	4	2	11.01.2021	3
1089	GENEL İDARİ HİZMETLER	ZABITA MEMURU	4	1	8.02.2021	106
1090	GENEL İDARİ HİZMETLER	ZABITA MEMURU	4	3	8.03.2021	197
1091	GENEL İDARİ HİZMETLER	ZABITA MEMURU	4	2	12.04.2021	317
1092	GENEL İDARİ HİZMETLER	ZABITA MEMURU	4	1	24.05.2021	479
1093	GENEL İDARİ HİZMETLER	ZABITA MEMURU	4	2	14.06.2021	621
1094	GENEL İDARİ HİZMETLER	ZABITA MEMURU	4	2	12.07.2021	722
1095	GENEL İDARİ HİZMETLER	ZABITA MEMURU	4	20	9.08.2021	844
1096	GENEL İDARİ HİZMETLER	ZABITA MEMURU	4	3	13.09.2021	954
1097	GENEL İDARİ HİZMETLER	ZABITA MEMURU	4	1	11.10.2021	1100
1098	GENEL İDARİ HİZMETLER	ZABITA MEMURU	4	1	8.11.2021	1209
1099	GENEL İDARİ HİZMETLER	ZABITA MEMURU	4	3	13.12.2021	1394
1100	GENEL İDARİ HİZMETLER	ZABITA MEMURU	4	3	10.01.2022	3
1101	GENEL İDARİ HİZMETLER	ZABITA MEMURU	4	1	14.02.2022	113
1102	GENEL İDARİ HİZMETLER	ZABITA MEMURU	4	2	14.03.2022	244
1103	GENEL İDARİ HİZMETLER	ZABITA MEMURU	4	4	11.04.2022	373
1104	GENEL İDARİ HİZMETLER	ZABITA MEMURU	4	1	9.05.2022	515
1105	GENEL İDARİ HİZMETLER	ZABITA MEMURU	4	1	13.06.2022	639
1106	GENEL İDARİ HİZMETLER	ZABITA MEMURU	4	12	8.08.2022	734
1107	GENEL İDARİ HİZMETLER	ZABITA MEMURU	4	8	12.09.2022	973
1108	GENEL İDARİ HİZMETLER	ZABITA MEMURU	5	1	16.03.2007	287
1109	GENEL İDARİ HİZMETLER	ZABITA MEMURU	5	3	9.11.2015	1061
1110	GENEL İDARİ HİZMETLER	ZABITA MEMURU	5	1	8.02.2016	127
1111	GENEL İDARİ HİZMETLER	ZABITA MEMURU	5	7	13.01.2020	8
1112	GENEL İDARİ HİZMETLER	ZABITA MEMURU	5	1	12.10.2020	789
1113	GENEL İDARİ HİZMETLER	ZABITA MEMURU	5	1	11.10.2021	1100
1114	GENEL İDARİ HİZMETLER	ZABITA MEMURU	5	9	14.02.2022	113
1115	GENEL İDARİ HİZMETLER	ZABITA MEMURU	5	5	16.03.2007	287
1116	GENEL İDARİ HİZMETLER	ZABITA MEMURU	5	2	12.04.2007	374
1117	GENEL İDARİ HİZMETLER	ZABITA MEMURU	5	2	10.03.2014	198
1118	GENEL İDARİ HİZMETLER	ZABITA MEMURU	5	10	9.11.2015	1061
1119	GENEL İDARİ HİZMETLER	ZABITA MEMURU	5	13	8.02.2016	127
1120	GENEL İDARİ HİZMETLER	ZABITA MEMURU	5	3	13.01.2020	8
1121	GENEL İDARİ HİZMETLER	ZABITA MEMURU	5	1	14.08.2020	622
1122	GENEL İDARİ HİZMETLER	ZABITA MEMURU	5	2	16.09.2020	737
1123	GENEL İDARİ HİZMETLER	ZABITA MEMURU	5	10	12.10.2020	789
1124	GENEL İDARİ HİZMETLER	ZABITA MEMURU	5	1	12.07.2021	722
1125	GENEL İDARİ HİZMETLER	ZABITA MEMURU	5	1	13.12.2021	1394
1126	GENEL İDARİ HİZMETLER	ZABITA MEMURU	5	1	14.02.2022	113
1127	GENEL İDARİ HİZMETLER	ZABITA MEMURU	5	1	11.04.2022	373
1128	GENEL İDARİ HİZMETLER	ZABITA MEMURU	6	1	16.03.2007	287
1129	GENEL İDARİ HİZMETLER	ZABITA MEMURU	6	1	12.04.2007	374
1130	GENEL İDARİ HİZMETLER	ZABITA MEMURU	6	14	14.12.2011	1056
1131	GENEL İDARİ HİZMETLER	ZABITA MEMURU	6	1	14.01.2013	10
1132	GENEL İDARİ HİZMETLER	ZABITA MEMURU	6	1	11.10.2017	1187
1133	GENEL İDARİ HİZMETLER	ZABITA MEMURU	6	1	14.12.2020	1104
1134	GENEL İDARİ HİZMETLER	ZABITA MEMURU	6	1	13.09.2021	954
1135	GENEL İDARİ HİZMETLER	ZABITA MEMURU	6	9	14.02.2022	113
1136	GENEL İDARİ HİZMETLER	ZABITA MEMURU	6	1	16.03.2007	287
1137	GENEL İDARİ HİZMETLER	ZABITA MEMURU	6	1	12.04.2007	374
1138	GENEL İDARİ HİZMETLER	ZABITA MEMURU	6	21	14.12.2011	1056

K-1 CETVELİ
İHDAS OLUNAN MEMUR KADROLARINI GÖSTERİR CETVEL

Sıra No	Sınıfı	Görev Ünvanı	Derece	Adet	Kadrolarla İlgili Belediye Meclisinin Kararı	
					Onay Tarihi	Sayısı
1139	GENEL İDARİ HİZMETLER	ZABITA MEMURU	6	2	14.01.2013	10
1140	GENEL İDARİ HİZMETLER	ZABITA MEMURU	6	1	10.04.2017	326
1141	GENEL İDARİ HİZMETLER	ZABITA MEMURU	6	2	11.03.2019	170
1142	GENEL İDARİ HİZMETLER	ZABITA MEMURU	6	1	12.10.2020	789
1143	GENEL İDARİ HİZMETLER	ZABITA MEMURU	6	2	13.09.2021	954
1144	GENEL İDARİ HİZMETLER	ZABITA MEMURU	6	1	14.02.2022	113
1145	GENEL İDARİ HİZMETLER	ZABITA MEMURU	6	1	11.04.2022	373
1146	GENEL İDARİ HİZMETLER	ZABITA MEMURU	6	3	8.08.2022	734
1147	GENEL İDARİ HİZMETLER	ZABITA MEMURU	6	5	12.09.2022	973
1148	GENEL İDARİ HİZMETLER	ZABITA MEMURU	7	17	12.04.2007	374
1149	GENEL İDARİ HİZMETLER	ZABITA MEMURU	7	2	13.08.2007	829
1150	GENEL İDARİ HİZMETLER	ZABITA MEMURU	7	2	18.05.2012	501
1151	GENEL İDARİ HİZMETLER	ZABITA MEMURU	7	2	16.05.2014	456
1152	GENEL İDARİ HİZMETLER	ZABITA MEMURU	7	12	9.11.2015	1061
1153	GENEL İDARİ HİZMETLER	ZABITA MEMURU	7	1	16.12.2015	1296
1154	GENEL İDARİ HİZMETLER	ZABITA MEMURU	7	10	14.02.2022	113
1155	GENEL İDARİ HİZMETLER	ZABITA MEMURU	7	10	12.04.2007	374
1156	GENEL İDARİ HİZMETLER	ZABITA MEMURU	7	2	13.08.2007	829
1157	GENEL İDARİ HİZMETLER	ZABITA MEMURU	7	5	16.05.2014	456
1158	GENEL İDARİ HİZMETLER	ZABITA MEMURU	7	6	9.11.2015	1061
1159	GENEL İDARİ HİZMETLER	ZABITA MEMURU	7	1	14.10.2019	815
1160	GENEL İDARİ HİZMETLER	ZABITA MEMURU	7	1	11.11.2019	919
1161	GENEL İDARİ HİZMETLER	ZABITA MEMURU	7	2	13.07.2020	366
1162	GENEL İDARİ HİZMETLER	ZABITA MEMURU	7	1	8.03.2021	197
1163	GENEL İDARİ HİZMETLER	ZABITA MEMURU	7	3	9.08.2021	844
1164	GENEL İDARİ HİZMETLER	ZABITA MEMURU	7	1	11.10.2021	1100
1165	GENEL İDARİ HİZMETLER	ZABITA MEMURU	7	1	10.01.2022	3
1166	GENEL İDARİ HİZMETLER	ZABITA MEMURU	7	1	12.09.2022	973
1167	GENEL İDARİ HİZMETLER	ZABITA MEMURU	8	4	12.04.2007	374
1168	GENEL İDARİ HİZMETLER	ZABITA MEMURU	8	1	13.08.2007	829
1169	GENEL İDARİ HİZMETLER	ZABITA MEMURU	8	14	10.12.2007	2407
1170	GENEL İDARİ HİZMETLER	ZABITA MEMURU	8	1	11.03.2019	170
1171	GENEL İDARİ HİZMETLER	ZABITA MEMURU	8	1	11.11.2019	919
1172	GENEL İDARİ HİZMETLER	ZABITA MEMURU	8	2	13.07.2020	366
1173	GENEL İDARİ HİZMETLER	ZABITA MEMURU	8	4	12.04.2007	374
1174	GENEL İDARİ HİZMETLER	ZABITA MEMURU	8	24	10.12.2007	2407
1175	GENEL İDARİ HİZMETLER	ZABITA MEMURU	8	1	13.07.2016	718
1176	GENEL İDARİ HİZMETLER	ZABITA MEMURU	8	1	12.12.2016	1220
1177	GENEL İDARİ HİZMETLER	ZABITA MEMURU	8	1	12.06.2017	562
1178	GENEL İDARİ HİZMETLER	ZABITA MEMURU	8	1	13.09.2017	1113
1179	GENEL İDARİ HİZMETLER	ZABITA MEMURU	8	1	13.11.2017	1224
1180	GENEL İDARİ HİZMETLER	ZABITA MEMURU	8	1	14.05.2018	551
1181	GENEL İDARİ HİZMETLER	ZABITA MEMURU	8	3	11.06.2018	666
1182	GENEL İDARİ HİZMETLER	ZABITA MEMURU	8	2	10.09.2018	983
1183	GENEL İDARİ HİZMETLER	ZABITA MEMURU	8	3	15.08.2019	626
1184	GENEL İDARİ HİZMETLER	ZABITA MEMURU	8	2	11.09.2019	770
1185	GENEL İDARİ HİZMETLER	ZABITA MEMURU	8	2	11.11.2019	919
1186	GENEL İDARİ HİZMETLER	ZABITA MEMURU	8	1	9.12.2019	1070
1187	GENEL İDARİ HİZMETLER	ZABITA MEMURU	8	6	13.07.2020	366
1188	GENEL İDARİ HİZMETLER	ZABITA MEMURU	8	1	9.11.2020	975
1189	GENEL İDARİ HİZMETLER	ZABITA MEMURU	8	1	12.04.2021	317
1190	GENEL İDARİ HİZMETLER	ZABITA MEMURU	8	1	10.01.2022	3
1191	GENEL İDARİ HİZMETLER	ZABITA MEMURU	9	40	12.04.2007	374
1192	GENEL İDARİ HİZMETLER	ZABITA MEMURU	9	3	12.04.2007	374
1193	GENEL İDARİ HİZMETLER	ZABITA MEMURU	10	12	14.12.2011	1056
1194	GENEL İDARİ HİZMETLER	ZABITA MEMURU	10	3	16.05.2014	456
1195	GENEL İDARİ HİZMETLER	ZABITA MEMURU	10	8	9.11.2015	1061
1196	GENEL İDARİ HİZMETLER	ZABITA MEMURU	10	48	11.04.2022	373
1197	GENEL İDARİ HİZMETLER	ZABITA MEMURU	10	1	9.11.2015	1061
1198	GENEL İDARİ HİZMETLER	ZABITA MEMURU	11	10	14.12.2011	1056
1199	GENEL İDARİ HİZMETLER	ZABITA MEMURU	11	26	11.04.2022	373
1200	GENEL İDARİ HİZMETLER	ZABITA ŞUBE MÜDÜRÜ	1	4	16.03.2007	287
1201	GENEL İDARİ HİZMETLER	ZABITA ŞUBE MÜDÜRÜ	1	2	14.12.2011	1056
1202	GENEL İDARİ HİZMETLER	ZABITA ŞUBE MÜDÜRÜ	1	4	16.05.2014	456
1203	GENEL İDARİ HİZMETLER	1.HUKUK MÜŞAVİRİ	1	1	12.03.2007	191
1204	SAĞLIK HİZMETLERİ	BAŞHEMŞİRE	1	1	16.03.2007	287
1205	SAĞLIK HİZMETLERİ	BAŞHEMŞİRE	1	1	9.04.2007	328
1206	SAĞLIK HİZMETLERİ	BAŞTABİP	1	1	12.04.2007	374
1207	SAĞLIK HİZMETLERİ	BİYOLOG	2	1	24.05.2021	479
1208	SAĞLIK HİZMETLERİ	BİYOLOG(BİYOLOG)	1	2	16.03.2007	287
1209	SAĞLIK HİZMETLERİ	BİYOLOG(BİYOLOG)	1	3	10.05.2010	642
1210	SAĞLIK HİZMETLERİ	BİYOLOG(BİYOLOG)	1	2	14.03.2012	242
1211	SAĞLIK HİZMETLERİ	BİYOLOG(BİYOLOG)	1	1	16.12.2015	1296
1212	SAĞLIK HİZMETLERİ	BİYOLOG(BİYOLOG)	1	1	8.07.2019	530
1213	SAĞLIK HİZMETLERİ	BİYOLOG(BİYOLOG)	1	1	12.10.2020	789
1214	SAĞLIK HİZMETLERİ	BİYOLOG(BİYOLOG)	1	1	12.09.2022	973

K-1 CETVELİ
İHDAS OLUNAN MEMUR KADROLARINI GÖSTERİR CETVEL

Sıra No	Sınıfı	Görev Ünvanı	Derece	Adet	Kadrolarla İlgili Belediye Meclisinin Kararı	
					Onay Tarihi	Sayısı
1215	SAĞLIK HİZMETLERİ	BİYOLOG(BİOLOG)	1	1	11.01.2012	21
1216	SAĞLIK HİZMETLERİ	BİYOLOG(BİOLOG)	2	1	14.12.2020	1104
1217	SAĞLIK HİZMETLERİ	BİYOLOG(BİOLOG)	2	1	8.03.2021	197
1218	SAĞLIK HİZMETLERİ	BİYOLOG(BİOLOG)	2	1	12.04.2021	317
1219	SAĞLIK HİZMETLERİ	BİYOLOG(BİOLOG)	2	2	13.12.2021	1394
1220	SAĞLIK HİZMETLERİ	BİYOLOG(BİOLOG)	2	1	14.02.2022	113
1221	SAĞLIK HİZMETLERİ	BİYOLOG(BİOLOG)	2	1	10.02.2020	105
1222	SAĞLIK HİZMETLERİ	BİYOLOG(BİOLOG)	3	1	8.11.2021	1209
1223	SAĞLIK HİZMETLERİ	BİYOLOG(BİOLOG)	3	1	11.11.2019	919
1224	SAĞLIK HİZMETLERİ	BİYOLOG(BİOLOG)	4	1	14.12.2020	1104
1225	SAĞLIK HİZMETLERİ	DİŞ TABİBİ	1	1	16.03.2007	287
1226	SAĞLIK HİZMETLERİ	DİŞ TABİBİ	1	1	13.12.2021	1394
1227	SAĞLIK HİZMETLERİ	DİŞ TABİBİ	1	1	8.08.2022	734
1228	SAĞLIK HİZMETLERİ	DİŞ TABİBİ	1	1	14.09.2015	842
1229	SAĞLIK HİZMETLERİ	DİŞ TABİBİ	1	1	10.06.2019	419
1230	SAĞLIK HİZMETLERİ	DİŞ TABİBİ	4	1	11.04.2022	373
1231	SAĞLIK HİZMETLERİ	DİYETİSYEN	1	1	12.05.2008	1254
1232	SAĞLIK HİZMETLERİ	DİYETİSYEN	1	1	11.02.2015	173
1233	SAĞLIK HİZMETLERİ	DİYETİSYEN	1	1	14.03.2022	244
1234	SAĞLIK HİZMETLERİ	DİYETİSYEN	5	1	12.04.2007	374
1235	SAĞLIK HİZMETLERİ	DİYETİSYEN	5	1	14.06.2021	621
1236	SAĞLIK HİZMETLERİ	EBE	1	1	10.03.2014	198
1237	SAĞLIK HİZMETLERİ	EBE	1	1	10.04.2017	326
1238	SAĞLIK HİZMETLERİ	EBE	1	1	14.08.2020	622
1239	SAĞLIK HİZMETLERİ	EBE	1	1	16.09.2020	737
1240	SAĞLIK HİZMETLERİ	EBE	1	1	13.12.2021	1394
1241	SAĞLIK HİZMETLERİ	EBE	2	1	13.07.2020	366
1242	SAĞLIK HİZMETLERİ	EBE	2	1	12.10.2020	789
1243	SAĞLIK HİZMETLERİ	EBE	2	1	12.04.2021	317
1244	SAĞLIK HİZMETLERİ	EBE	2	2	13.12.2021	1394
1245	SAĞLIK HİZMETLERİ	EBE	2	1	11.06.2018	666
1246	SAĞLIK HİZMETLERİ	EBE	3	1	13.06.2022	639
1247	SAĞLIK HİZMETLERİ	EBE	3	1	14.06.2013	853
1248	SAĞLIK HİZMETLERİ	EBE	5	1	14.03.2022	244
1249	SAĞLIK HİZMETLERİ	ECZACI	1	2	16.03.2007	287
1250	SAĞLIK HİZMETLERİ	ECZACI	5	1	16.05.2014	456
1251	SAĞLIK HİZMETLERİ	FİZYOTERAPİST	1	1	14.03.2022	247
1252	SAĞLIK HİZMETLERİ	FİZYOTERAPİST	1	2	10.05.2010	642
1253	SAĞLIK HİZMETLERİ	FİZYOTERAPİST	1	1	13.07.2016	718
1254	SAĞLIK HİZMETLERİ	FİZYOTERAPİST	1	1	12.03.2018	176
1255	SAĞLIK HİZMETLERİ	FİZYOTERAPİST	2	1	11.02.2015	173
1256	SAĞLIK HİZMETLERİ	FİZYOTERAPİST	3	1	15.05.2015	500
1257	SAĞLIK HİZMETLERİ	FİZYOTERAPİST	3	1	8.02.2016	127
1258	SAĞLIK HİZMETLERİ	HEMŞİRE	1	3	16.03.2007	287
1259	SAĞLIK HİZMETLERİ	HEMŞİRE	1	1	14.01.2013	10
1260	SAĞLIK HİZMETLERİ	HEMŞİRE	1	1	14.06.2013	853
1261	SAĞLIK HİZMETLERİ	HEMŞİRE	1	2	14.03.2022	247
1262	SAĞLIK HİZMETLERİ	HEMŞİRE	1	17	16.03.2007	287
1263	SAĞLIK HİZMETLERİ	HEMŞİRE	1	1	12.04.2007	374
1264	SAĞLIK HİZMETLERİ	HEMŞİRE	1	3	14.09.2007	2094
1265	SAĞLIK HİZMETLERİ	HEMŞİRE	1	1	10.05.2010	642
1266	SAĞLIK HİZMETLERİ	HEMŞİRE	1	3	14.03.2012	242
1267	SAĞLIK HİZMETLERİ	HEMŞİRE	1	1	14.01.2013	10
1268	SAĞLIK HİZMETLERİ	HEMŞİRE	1	1	10.03.2014	198
1269	SAĞLIK HİZMETLERİ	HEMŞİRE	1	1	18.07.2014	694
1270	SAĞLIK HİZMETLERİ	HEMŞİRE	1	1	12.09.2014	822
1271	SAĞLIK HİZMETLERİ	HEMŞİRE	1	5	11.02.2015	173
1272	SAĞLIK HİZMETLERİ	HEMŞİRE	1	1	14.09.2015	841
1273	SAĞLIK HİZMETLERİ	HEMŞİRE	1	1	9.11.2015	1061
1274	SAĞLIK HİZMETLERİ	HEMŞİRE	1	1	16.12.2015	1296
1275	SAĞLIK HİZMETLERİ	HEMŞİRE	1	1	10.04.2017	326
1276	SAĞLIK HİZMETLERİ	HEMŞİRE	1	1	11.10.2017	1187
1277	SAĞLIK HİZMETLERİ	HEMŞİRE	1	1	11.03.2019	170
1278	SAĞLIK HİZMETLERİ	HEMŞİRE	1	1	8.07.2019	530
1279	SAĞLIK HİZMETLERİ	HEMŞİRE	1	1	10.01.2022	3
1280	SAĞLIK HİZMETLERİ	HEMŞİRE	1	1	11.04.2022	373
1281	SAĞLIK HİZMETLERİ	HEMŞİRE	1	1	8.08.2022	734
1282	SAĞLIK HİZMETLERİ	HEMŞİRE	1	1	12.09.2022	973
1283	SAĞLIK HİZMETLERİ	HEMŞİRE	1	6	16.03.2007	287
1284	SAĞLIK HİZMETLERİ	HEMŞİRE	1	1	14.09.2007	2094
1285	SAĞLIK HİZMETLERİ	HEMŞİRE	1	1	10.05.2010	642
1286	SAĞLIK HİZMETLERİ	HEMŞİRE	1	1	10.03.2014	198
1287	SAĞLIK HİZMETLERİ	HEMŞİRE	1	1	13.02.2017	115
1288	SAĞLIK HİZMETLERİ	HEMŞİRE	2	1	12.11.2018	1203
1289	SAĞLIK HİZMETLERİ	HEMŞİRE	2	1	13.07.2020	366
1290	SAĞLIK HİZMETLERİ	HEMŞİRE	2	1	8.02.2021	106

K-1 CETVELİ
İHDAS OLUNAN MEMUR KADROLARINI GÖSTERİR CETVEL

Sıra No	Sınıfı	Görev Ünvanı	Derece	Adet	Kadrolarla İlgili Belediye Meclisinin Kararı	
					Onay Tarihi	Sayısı
1291	SAĞLIK HİZMETLERİ	HEMŞİRE	2	1	8.03.2021	197
1292	SAĞLIK HİZMETLERİ	HEMŞİRE	2	1	12.07.2021	722
1293	SAĞLIK HİZMETLERİ	HEMŞİRE	2	2	8.11.2021	1209
1294	SAĞLIK HİZMETLERİ	HEMŞİRE	2	3	13.12.2021	1394
1295	SAĞLIK HİZMETLERİ	HEMŞİRE	2	2	14.03.2022	244
1296	SAĞLIK HİZMETLERİ	HEMŞİRE	2	1	13.06.2022	639
1297	SAĞLIK HİZMETLERİ	HEMŞİRE	2	2	8.08.2022	734
1298	SAĞLIK HİZMETLERİ	HEMŞİRE	2	1	12.09.2022	973
1299	SAĞLIK HİZMETLERİ	HEMŞİRE	2	1	14.09.2007	2094
1300	SAĞLIK HİZMETLERİ	HEMŞİRE	3	1	14.03.2022	247
1301	SAĞLIK HİZMETLERİ	HEMŞİRE	3	1	12.06.2017	562
1302	SAĞLIK HİZMETLERİ	HEMŞİRE	3	1	15.12.2017	1429
1303	SAĞLIK HİZMETLERİ	HEMŞİRE	3	1	13.08.2018	866
1304	SAĞLIK HİZMETLERİ	HEMŞİRE	3	1	11.11.2019	919
1305	SAĞLIK HİZMETLERİ	HEMŞİRE	3	1	13.07.2020	366
1306	SAĞLIK HİZMETLERİ	HEMŞİRE	3	1	16.09.2020	737
1307	SAĞLIK HİZMETLERİ	HEMŞİRE	3	1	12.10.2020	789
1308	SAĞLIK HİZMETLERİ	HEMŞİRE	3	1	9.11.2020	975
1309	SAĞLIK HİZMETLERİ	HEMŞİRE	3	1	13.09.2021	954
1310	SAĞLIK HİZMETLERİ	HEMŞİRE	3	1	17.09.2021	1027
1311	SAĞLIK HİZMETLERİ	HEMŞİRE	3	3	8.11.2021	1209
1312	SAĞLIK HİZMETLERİ	HEMŞİRE	3	1	11.04.2022	373
1313	SAĞLIK HİZMETLERİ	HEMŞİRE	3	2	16.05.2014	456
1314	SAĞLIK HİZMETLERİ	HEMŞİRE	4	1	9.08.2021	844
1315	SAĞLIK HİZMETLERİ	HEMŞİRE	4	2	13.12.2021	1394
1316	SAĞLIK HİZMETLERİ	HEMŞİRE	5	2	15.12.2017	1430
1317	SAĞLIK HİZMETLERİ	HEMŞİRE	5	1	13.12.2021	1394
1318	SAĞLIK HİZMETLERİ	HEMŞİRE	5	2	16.05.2014	456
1319	SAĞLIK HİZMETLERİ	HEMŞİRE	8	1	16.05.2014	456
1320	SAĞLIK HİZMETLERİ	LABORANT	3	1	12.04.2007	374
1321	SAĞLIK HİZMETLERİ	LABORANT	3	3	10.05.2010	642
1322	SAĞLIK HİZMETLERİ	LABORANT	3	1	11.02.2015	173
1323	SAĞLIK HİZMETLERİ	PSİKOLOG	1	1	14.03.2022	247
1324	SAĞLIK HİZMETLERİ	PSİKOLOG	1	1	16.03.2007	287
1325	SAĞLIK HİZMETLERİ	PSİKOLOG	1	1	10.05.2010	642
1326	SAĞLIK HİZMETLERİ	PSİKOLOG	1	1	14.03.2012	242
1327	SAĞLIK HİZMETLERİ	PSİKOLOG	1	1	18.04.2014	372
1328	SAĞLIK HİZMETLERİ	PSİKOLOG	1	1	18.07.2014	694
1329	SAĞLIK HİZMETLERİ	PSİKOLOG	1	1	14.03.2022	244
1330	SAĞLIK HİZMETLERİ	PSİKOLOG	1	1	13.04.2012	415
1331	SAĞLIK HİZMETLERİ	PSİKOLOG	2	1	13.06.2022	639
1332	SAĞLIK HİZMETLERİ	PSİKOLOG	2	1	8.11.2021	1209
1333	SAĞLIK HİZMETLERİ	PSİKOLOG	2	1	14.02.2022	113
1334	SAĞLIK HİZMETLERİ	PSİKOLOG	3	1	16.09.2020	737
1335	SAĞLIK HİZMETLERİ	PSİKOLOG	3	1	8.11.2021	1209
1336	SAĞLIK HİZMETLERİ	PSİKOLOG	3	1	10.01.2022	3
1337	SAĞLIK HİZMETLERİ	PSİKOLOG	3	1	12.09.2022	973
1338	SAĞLIK HİZMETLERİ	PSİKOLOG	3	1	16.05.2014	456
1339	SAĞLIK HİZMETLERİ	PSİKOLOG	3	1	14.06.2021	621
1340	SAĞLIK HİZMETLERİ	PSİKOLOG	4	1	8.08.2016	755
1341	SAĞLIK HİZMETLERİ	PSİKOLOG	5	3	16.05.2014	456
1342	SAĞLIK HİZMETLERİ	SAĞLIK MEMURU	1	1	11.04.2022	373
1343	SAĞLIK HİZMETLERİ	SAĞLIK MEMURU	1	1	11.11.2019	919
1344	SAĞLIK HİZMETLERİ	SAĞLIK MEMURU	2	1	13.12.2021	1394
1345	SAĞLIK HİZMETLERİ	SAĞLIK MEMURU	3	1	12.04.2021	317
1346	SAĞLIK HİZMETLERİ	SAĞLIK TEKNİKERİ	1	2	14.03.2022	247
1347	SAĞLIK HİZMETLERİ	SAĞLIK TEKNİKERİ	1	1	14.03.2022	247
1348	SAĞLIK HİZMETLERİ	SAĞLIK TEKNİKERİ	1	1	10.04.2017	326
1349	SAĞLIK HİZMETLERİ	SAĞLIK TEKNİKERİ	1	1	14.08.2017	963
1350	SAĞLIK HİZMETLERİ	SAĞLIK TEKNİKERİ	1	1	13.09.2017	1113
1351	SAĞLIK HİZMETLERİ	SAĞLIK TEKNİKERİ	1	1	15.12.2017	1429
1352	SAĞLIK HİZMETLERİ	SAĞLIK TEKNİKERİ	1	1	11.06.2018	666
1353	SAĞLIK HİZMETLERİ	SAĞLIK TEKNİKERİ	1	1	11.03.2019	170
1354	SAĞLIK HİZMETLERİ	SAĞLIK TEKNİKERİ	1	1	10.06.2019	419
1355	SAĞLIK HİZMETLERİ	SAĞLIK TEKNİKERİ	1	1	11.09.2019	770
1356	SAĞLIK HİZMETLERİ	SAĞLIK TEKNİKERİ	1	1	13.07.2020	366
1357	SAĞLIK HİZMETLERİ	SAĞLIK TEKNİKERİ	1	1	12.07.2021	722
1358	SAĞLIK HİZMETLERİ	SAĞLIK TEKNİKERİ	1	1	9.08.2021	844
1359	SAĞLIK HİZMETLERİ	SAĞLIK TEKNİKERİ	1	4	13.12.2021	1394
1360	SAĞLIK HİZMETLERİ	SAĞLIK TEKNİKERİ	1	1	14.02.2022	113
1361	SAĞLIK HİZMETLERİ	SAĞLIK TEKNİKERİ	1	1	9.05.2022	515
1362	SAĞLIK HİZMETLERİ	SAĞLIK TEKNİKERİ	1	2	8.08.2022	734
1363	SAĞLIK HİZMETLERİ	SAĞLIK TEKNİKERİ	1	1	15.03.2013	512
1364	SAĞLIK HİZMETLERİ	SAĞLIK TEKNİKERİ	1	1	13.12.2013	1487
1365	SAĞLIK HİZMETLERİ	SAĞLIK TEKNİKERİ	1	1	12.12.2014	1125
1366	SAĞLIK HİZMETLERİ	SAĞLIK TEKNİKERİ	1	1	13.01.2020	8

K-1 CETVELİ
İHDAS OLUNAN MEMUR KADROLARINI GÖSTERİR CETVEL

Sıra No	Sınıfı	Görev Ünvanı	Derece	Adet	Kadrolarla İlgili Belediye Meclisinin Kararı	
					Onay Tarihi	Sayısı
1367	SAĞLIK HİZMETLERİ	SAĞLIK TEKNİKERİ	2	1	12.04.2021	317
1368	SAĞLIK HİZMETLERİ	SAĞLIK TEKNİKERİ	2	1	14.06.2021	621
1369	SAĞLIK HİZMETLERİ	SAĞLIK TEKNİKERİ	2	2	13.12.2021	1394
1370	SAĞLIK HİZMETLERİ	SAĞLIK TEKNİKERİ	2	1	11.04.2022	373
1371	SAĞLIK HİZMETLERİ	SAĞLIK TEKNİKERİ	2	1	13.06.2022	639
1372	SAĞLIK HİZMETLERİ	SAĞLIK TEKNİKERİ	2	1	8.08.2022	734
1373	SAĞLIK HİZMETLERİ	SAĞLIK TEKNİKERİ	2	1	12.12.2014	1125
1374	SAĞLIK HİZMETLERİ	SAĞLIK TEKNİKERİ	3	1	14.03.2022	247
1375	SAĞLIK HİZMETLERİ	SAĞLIK TEKNİKERİ	3	1	13.07.2020	366
1376	SAĞLIK HİZMETLERİ	SAĞLIK TEKNİKERİ	3	1	12.10.2020	789
1377	SAĞLIK HİZMETLERİ	SAĞLIK TEKNİKERİ	3	1	9.11.2020	975
1378	SAĞLIK HİZMETLERİ	SAĞLIK TEKNİKERİ	3	1	8.03.2021	197
1379	SAĞLIK HİZMETLERİ	SAĞLIK TEKNİKERİ	3	2	12.07.2021	722
1380	SAĞLIK HİZMETLERİ	SAĞLIK TEKNİKERİ	3	1	9.08.2021	844
1381	SAĞLIK HİZMETLERİ	SAĞLIK TEKNİKERİ	3	2	8.11.2021	1209
1382	SAĞLIK HİZMETLERİ	SAĞLIK TEKNİKERİ	3	2	13.12.2021	1394
1383	SAĞLIK HİZMETLERİ	SAĞLIK TEKNİKERİ	3	1	14.03.2022	244
1384	SAĞLIK HİZMETLERİ	SAĞLIK TEKNİKERİ	3	1	9.05.2022	515
1385	SAĞLIK HİZMETLERİ	SAĞLIK TEKNİKERİ	3	2	8.08.2022	734
1386	SAĞLIK HİZMETLERİ	SAĞLIK TEKNİKERİ	3	1	12.12.2014	1125
1387	SAĞLIK HİZMETLERİ	SAĞLIK TEKNİKERİ	3	1	14.08.2017	963
1388	SAĞLIK HİZMETLERİ	SAĞLIK TEKNİKERİ	3	1	13.01.2020	8
1389	SAĞLIK HİZMETLERİ	SAĞLIK TEKNİKERİ	4	1	18.07.2014	694
1390	SAĞLIK HİZMETLERİ	SAĞLIK TEKNİKERİ	4	1	9.11.2020	975
1391	SAĞLIK HİZMETLERİ	SAĞLIK TEKNİKERİ	4	1	13.09.2021	954
1392	SAĞLIK HİZMETLERİ	SAĞLIK TEKNİKERİ	4	1	13.12.2021	1394
1393	SAĞLIK HİZMETLERİ	SAĞLIK TEKNİKERİ	4	1	14.03.2022	244
1394	SAĞLIK HİZMETLERİ	SAĞLIK TEKNİKERİ	4	1	12.12.2014	1125
1395	SAĞLIK HİZMETLERİ	SAĞLIK TEKNİKERİ	5	1	16.04.2021	440
1396	SAĞLIK HİZMETLERİ	SAĞLIK TEKNİKERİ	5	4	12.12.2014	1125
1397	SAĞLIK HİZMETLERİ	SAĞLIK TEKNİKERİ	6	6	13.09.2013	1185
1398	SAĞLIK HİZMETLERİ	SAĞLIK TEKNİKERİ	6	1	8.03.2010	154
1399	SAĞLIK HİZMETLERİ	SAĞLIK TEKNİKERİ	9	1	12.12.2014	1125
1400	SAĞLIK HİZMETLERİ	SAĞLIK TEKNİSYENİ	3	1	14.03.2012	242
1401	SAĞLIK HİZMETLERİ	SAĞLIK TEKNİSYENİ	3	1	14.06.2013	853
1402	SAĞLIK HİZMETLERİ	SAĞLIK TEKNİSYENİ	3	1	18.07.2014	694
1403	SAĞLIK HİZMETLERİ	SAĞLIK TEKNİSYENİ	3	1	11.02.2015	173
1404	SAĞLIK HİZMETLERİ	SAĞLIK TEKNİSYENİ	3	1	11.04.2016	353
1405	SAĞLIK HİZMETLERİ	SAĞLIK TEKNİSYENİ	3	1	8.07.2019	530
1406	SAĞLIK HİZMETLERİ	SAĞLIK TEKNİSYENİ	3	1	9.12.2019	1070
1407	SAĞLIK HİZMETLERİ	SAĞLIK TEKNİSYENİ	3	1	12.04.2021	317
1408	SAĞLIK HİZMETLERİ	SAĞLIK TEKNİSYENİ	3	1	8.11.2021	1209
1409	SAĞLIK HİZMETLERİ	SAĞLIK TEKNİSYENİ	3	1	10.01.2022	3
1410	SAĞLIK HİZMETLERİ	SAĞLIK TEKNİSYENİ	3	1	12.09.2022	973
1411	SAĞLIK HİZMETLERİ	SAĞLIK TEKNİSYENİ	3	1	13.12.2013	1487
1412	SAĞLIK HİZMETLERİ	SAĞLIK TEKNİSYENİ	3	6	14.07.2015	698
1413	SAĞLIK HİZMETLERİ	SAĞLIK TEKNİSYENİ	4	1	12.10.2020	789
1414	SAĞLIK HİZMETLERİ	SAĞLIK TEKNİSYENİ	4	1	10.01.2022	3
1415	SAĞLIK HİZMETLERİ	SAĞLIK TEKNİSYENİ	4	1	8.08.2022	734
1416	SAĞLIK HİZMETLERİ	SAĞLIK TEKNİSYENİ	5	1	12.07.2021	722
1417	SAĞLIK HİZMETLERİ	SAĞLIK TEKNİSYENİ	5	1	9.08.2021	844
1418	SAĞLIK HİZMETLERİ	SAĞLIK TEKNİSYENİ	5	1	11.10.2021	1100
1419	SAĞLIK HİZMETLERİ	SAĞLIK TEKNİSYENİ	5	1	13.12.2021	1394
1420	SAĞLIK HİZMETLERİ	SAĞLIK TEKNİSYENİ	5	1	10.01.2022	3
1421	SAĞLIK HİZMETLERİ	SAĞLIK TEKNİSYENİ	5	1	12.09.2022	973
1422	SAĞLIK HİZMETLERİ	SAĞLIK TEKNİSYENİ	5	1	13.04.2012	415
1423	SAĞLIK HİZMETLERİ	SAĞLIK TEKNİSYENİ	5	1	14.09.2015	841
1424	SAĞLIK HİZMETLERİ	SAĞLIK TEKNİSYENİ	7	1	15.12.2017	1429
1425	SAĞLIK HİZMETLERİ	SAĞLIK TEKNİSYENİ	7	1	12.03.2018	176
1426	SAĞLIK HİZMETLERİ	SAĞLIK TEKNİSYENİ	7	1	15.08.2019	626
1427	SAĞLIK HİZMETLERİ	SAĞLIK TEKNİSYENİ	7	1	10.02.2020	105
1428	SAĞLIK HİZMETLERİ	SAĞLIK TEKNİSYENİ	8	1	16.05.2014	456
1429	SAĞLIK HİZMETLERİ	SOSYAL ÇALIŞMACI	1	3	14.03.2022	247
1430	SAĞLIK HİZMETLERİ	SOSYAL ÇALIŞMACI	1	1	16.03.2007	287
1431	SAĞLIK HİZMETLERİ	SOSYAL ÇALIŞMACI	1	1	10.05.2010	642
1432	SAĞLIK HİZMETLERİ	SOSYAL ÇALIŞMACI	1	1	17.06.2011	515
1433	SAĞLIK HİZMETLERİ	SOSYAL ÇALIŞMACI	1	1	11.10.2021	1100
1434	SAĞLIK HİZMETLERİ	SOSYAL ÇALIŞMACI	1	2	12.09.2022	973
1435	SAĞLIK HİZMETLERİ	SOSYAL ÇALIŞMACI	1	1	13.05.2019	339
1436	SAĞLIK HİZMETLERİ	SOSYAL ÇALIŞMACI	2	1	13.12.2021	1394
1437	SAĞLIK HİZMETLERİ	SOSYAL ÇALIŞMACI	2	1	14.03.2022	244
1438	SAĞLIK HİZMETLERİ	SOSYAL ÇALIŞMACI	3	1	14.03.2022	247
1439	SAĞLIK HİZMETLERİ	SOSYAL ÇALIŞMACI	3	1	11.04.2022	373
1440	SAĞLIK HİZMETLERİ	SOSYAL ÇALIŞMACI	3	1	14.12.2016	1265
1441	SAĞLIK HİZMETLERİ	TABİP	1	1	16.03.2007	287
1442	SAĞLIK HİZMETLERİ	TABİP	1	1	14.01.2011	61

K-1 CETVELİ
İHDAS OLUNAN MEMUR KADROLARINI GÖSTERİR CETVEL

Sıra No	Sınıfı	Görev Ünvanı	Derece	Adet	Kadrolarla İlgili Belediye Meclisinin Kararı	
					Onay Tarihi	Sayısı
1443	SAĞLIK HİZMETLERİ	TABİP	1	1	14.03.2012	242
1444	SAĞLIK HİZMETLERİ	TABİP	1	1	14.10.2019	815
1445	SAĞLIK HİZMETLERİ	TABİP	1	2	14.03.2022	247
1446	SAĞLIK HİZMETLERİ	TABİP	1	3	16.03.2007	287
1447	SAĞLIK HİZMETLERİ	TABİP	1	1	14.01.2011	61
1448	SAĞLIK HİZMETLERİ	TABİP	1	1	13.09.2013	1185
1449	SAĞLIK HİZMETLERİ	TABİP	1	2	13.07.2016	718
1450	SAĞLIK HİZMETLERİ	TABİP	1	1	13.01.2020	8
1451	SAĞLIK HİZMETLERİ	TABİP	1	5	16.03.2007	287
1452	SAĞLIK HİZMETLERİ	TABİP	1	1	14.01.2011	61
1453	SAĞLIK HİZMETLERİ	TABİP	1	1	13.09.2013	1185
1454	SAĞLIK HİZMETLERİ	TABİP	1	1	10.03.2014	198
1455	SAĞLIK HİZMETLERİ	TABİP	1	1	23.11.2015	1226
1456	SAĞLIK HİZMETLERİ	TABİP	1	1	13.06.2016	543
1457	SAĞLIK HİZMETLERİ	TABİP	1	1	13.01.2020	8
1458	SAĞLIK HİZMETLERİ	TABİP	1	1	16.12.2021	1486
1459	SAĞLIK HİZMETLERİ	TABİP	1	3	14.03.2022	247
1460	SAĞLIK HİZMETLERİ	TABİP	3	1	14.02.2022	113
1461	SAĞLIK HİZMETLERİ	TABİP	3	1	14.03.2022	247
1462	SAĞLIK HİZMETLERİ	TABİP	3	1	12.04.2021	317
1463	SAĞLIK HİZMETLERİ	TABİP	4	1	12.03.2018	176
1464	SAĞLIK HİZMETLERİ	UZMAN TABİP	1	2	16.03.2007	287
1465	SAĞLIK HİZMETLERİ	UZMAN TABİP	1	1	13.09.2013	1185
1466	SAĞLIK HİZMETLERİ	UZMAN TABİP	1	1	14.03.2022	247
1467	SAĞLIK HİZMETLERİ	UZMAN TABİP	1	1	14.03.2022	247
1468	SAĞLIK HİZMETLERİ	UZMAN TABİP	1	20	16.03.2007	287
1469	SAĞLIK HİZMETLERİ	UZMAN TABİP	1	1	12.04.2007	374
1470	SAĞLIK HİZMETLERİ	UZMAN TABİP	1	1	14.01.2011	61
1471	SAĞLIK HİZMETLERİ	UZMAN TABİP	1	1	14.03.2012	242
1472	SAĞLIK HİZMETLERİ	UZMAN TABİP	1	1	18.05.2012	501
1473	SAĞLIK HİZMETLERİ	UZMAN TABİP	1	1	14.06.2013	853
1474	SAĞLIK HİZMETLERİ	UZMAN TABİP	1	1	13.09.2013	1185
1475	SAĞLIK HİZMETLERİ	UZMAN TABİP	1	5	10.03.2014	198
1476	SAĞLIK HİZMETLERİ	UZMAN TABİP	1	1	18.04.2014	372
1477	SAĞLIK HİZMETLERİ	UZMAN TABİP	1	2	18.07.2014	694
1478	SAĞLIK HİZMETLERİ	UZMAN TABİP	1	3	11.02.2015	173
1479	SAĞLIK HİZMETLERİ	UZMAN TABİP	1	1	10.06.2015	601
1480	SAĞLIK HİZMETLERİ	UZMAN TABİP	1	1	9.11.2015	1061
1481	SAĞLIK HİZMETLERİ	UZMAN TABİP	1	1	8.02.2016	127
1482	SAĞLIK HİZMETLERİ	UZMAN TABİP	1	1	10.04.2017	326
1483	SAĞLIK HİZMETLERİ	UZMAN TABİP	1	1	11.10.2017	1187
1484	SAĞLIK HİZMETLERİ	UZMAN TABİP	1	1	10.09.2018	983
1485	SAĞLIK HİZMETLERİ	UZMAN TABİP	1	6	16.03.2007	287
1486	SAĞLIK HİZMETLERİ	UZMAN TABİP	1	1	10.05.2010	642
1487	SAĞLIK HİZMETLERİ	UZMAN TABİP	1	1	17.06.2011	515
1488	SAĞLIK HİZMETLERİ	UZMAN TABİP	1	1	14.01.2013	10
1489	SAĞLIK HİZMETLERİ	UZMAN TABİP	1	1	13.05.2013	661
1490	SAĞLIK HİZMETLERİ	UZMAN TABİP	1	1	8.07.2013	901
1491	SAĞLIK HİZMETLERİ	UZMAN TABİP	1	1	10.02.2014	105
1492	SAĞLIK HİZMETLERİ	UZMAN TABİP	1	2	16.05.2014	456
1493	SAĞLIK HİZMETLERİ	UZMAN TABİP	1	1	18.07.2014	694
1494	SAĞLIK HİZMETLERİ	UZMAN TABİP	1	1	10.06.2015	601
1495	SAĞLIK HİZMETLERİ	UZMAN TABİP	1	2	14.07.2015	698
1496	SAĞLIK HİZMETLERİ	UZMAN TABİP	1	1	23.11.2015	1226
1497	SAĞLIK HİZMETLERİ	UZMAN TABİP	1	1	16.12.2015	1296
1498	SAĞLIK HİZMETLERİ	UZMAN TABİP	1	2	10.04.2017	326
1499	SAĞLIK HİZMETLERİ	UZMAN TABİP	1	1	11.11.2019	919
1500	SAĞLIK HİZMETLERİ	UZMAN TABİP	1	1	8.02.2021	106
1501	SAĞLIK HİZMETLERİ	UZMAN TABİP	1	1	16.12.2021	1486
1502	SAĞLIK HİZMETLERİ	UZMAN TABİP	1	3	14.03.2022	247
1503	SAĞLIK HİZMETLERİ	UZMAN TABİP	2	1	14.01.2013	10
1504	SAĞLIK HİZMETLERİ	UZMAN TABİP	2	1	10.04.2017	326
1505	SAĞLIK HİZMETLERİ	UZMAN TABİP	3	1	10.04.2017	326
1506	SAĞLIK HİZMETLERİ	UZMAN TABİP	3	1	13.09.2021	954
1507	SAĞLIK HİZMETLERİ	UZMAN TABİP	3	1	14.03.2022	247
1508	SAĞLIK HİZMETLERİ	UZMAN TABİP	3	1	9.08.2021	844
1509	SAĞLIK HİZMETLERİ	UZMAN TABİP	3	2	16.05.2014	456
1510	SAĞLIK HİZMETLERİ	UZMAN TABİP	3	1	11.11.2019	919
1511	SAĞLIK HİZMETLERİ	UZMAN TABİP	3	1	13.09.2021	954
1512	SAĞLIK HİZMETLERİ	UZMAN TABİP	3	1	16.12.2021	1486
1513	SAĞLIK HİZMETLERİ	UZMAN TABİP	5	1	16.05.2014	456
1514	SAĞLIK HİZMETLERİ	UZMAN TABİP	7	1	8.11.2021	1209
1515	SAĞLIK HİZMETLERİ	VETERİNER HEKİM	1	1	14.03.2022	247
1516	SAĞLIK HİZMETLERİ	VETERİNER HEKİM	1	2	16.03.2007	287
1517	SAĞLIK HİZMETLERİ	VETERİNER HEKİM	1	1	13.04.2011	309
1518	SAĞLIK HİZMETLERİ	VETERİNER HEKİM	1	1	14.01.2013	10

K-1 CETVELİ
İHDAS OLUNAN MEMUR KADROLARINI GÖSTERİR CETVEL

Sıra No	Sınıfı	Görev Ünvanı	Derece	Adet	Kadrolarla İlgili Belediye Meclisinin Kararı	
					Onay Tarihi	Sayısı
1519	SAĞLIK HİZMETLERİ	VETERİNER HEKİM	1	1	14.09.2015	841
1520	SAĞLIK HİZMETLERİ	VETERİNER HEKİM	1	1	8.02.2016	127
1521	SAĞLIK HİZMETLERİ	VETERİNER HEKİM	1	1	11.04.2016	353
1522	SAĞLIK HİZMETLERİ	VETERİNER HEKİM	1	1	12.12.2016	1220
1523	SAĞLIK HİZMETLERİ	VETERİNER HEKİM	1	1	10.04.2017	326
1524	SAĞLIK HİZMETLERİ	VETERİNER HEKİM	1	1	12.06.2017	562
1525	SAĞLIK HİZMETLERİ	VETERİNER HEKİM	1	1	12.07.2017	778
1526	SAĞLIK HİZMETLERİ	VETERİNER HEKİM	1	1	10.12.2018	1349
1527	SAĞLIK HİZMETLERİ	VETERİNER HEKİM	1	1	9.03.2020	223
1528	SAĞLIK HİZMETLERİ	VETERİNER HEKİM	1	1	13.07.2020	366
1529	SAĞLIK HİZMETLERİ	VETERİNER HEKİM	1	2	13.12.2021	1394
1530	SAĞLIK HİZMETLERİ	VETERİNER HEKİM	1	2	11.04.2022	373
1531	SAĞLIK HİZMETLERİ	VETERİNER HEKİM	1	1	13.06.2022	639
1532	SAĞLIK HİZMETLERİ	VETERİNER HEKİM	1	2	13.04.2015	327
1533	SAĞLIK HİZMETLERİ	VETERİNER HEKİM	1	1	14.03.2022	247
1534	SAĞLIK HİZMETLERİ	VETERİNER HEKİM	2	1	14.12.2020	1104
1535	SAĞLIK HİZMETLERİ	VETERİNER HEKİM	2	1	13.12.2021	1394
1536	SAĞLIK HİZMETLERİ	VETERİNER HEKİM	2	1	10.01.2022	3
1537	SAĞLIK HİZMETLERİ	VETERİNER HEKİM	2	1	8.08.2022	734
1538	SAĞLIK HİZMETLERİ	VETERİNER HEKİM	3	1	14.03.2022	247
1539	SAĞLIK HİZMETLERİ	VETERİNER HEKİM	3	1	24.05.2021	479
1540	SAĞLIK HİZMETLERİ	VETERİNER HEKİM	3	1	11.03.2019	170
1541	SAĞLIK HİZMETLERİ	VETERİNER HEKİM	4	1	8.02.2016	127
1542	SAĞLIK HİZMETLERİ	VETERİNER HEKİM	4	1	14.12.2020	1104
1543	SAĞLIK HİZMETLERİ	VETERİNER HEKİM	5	1	16.05.2014	456
1544	SAĞLIK HİZMETLERİ	VETERİNER HEKİM	5	1	16.09.2015	901
1545	SAĞLIK HİZMETLERİ	VETERİNER SAĞLIK TEKNİKERİ	1	2	14.03.2022	247
1546	SAĞLIK HİZMETLERİ	VETERİNER SAĞLIK TEKNİKERİ	4	1	13.12.2021	1394
1547	SAĞLIK HİZMETLERİ	VETERİNER SAĞLIK TEKNİKERİ	4	2	8.08.2022	734
1548	SAĞLIK HİZMETLERİ	VETERİNER SAĞLIK TEKNİKERİ	5	1	13.04.2012	415
1549	SAĞLIK HİZMETLERİ	VETERİNER SAĞLIK TEKNİKERİ	6	1	13.09.2013	1185
1550	TEKNİK HİZMETLER	ARKEOLOG	1	1	13.08.2012	725
1551	TEKNİK HİZMETLER	ARKEOLOG	1	1	13.01.2020	8
1552	TEKNİK HİZMETLER	ARKEOLOG	1	1	14.02.2022	113
1553	TEKNİK HİZMETLER	ARKEOLOG	2	1	12.04.2021	317
1554	TEKNİK HİZMETLER	ARKEOLOG	2	1	14.06.2021	621
1555	TEKNİK HİZMETLER	ARKEOLOG	2	2	8.11.2021	1209
1556	TEKNİK HİZMETLER	ARKEOLOG	2	1	11.04.2022	373
1557	TEKNİK HİZMETLER	ARKEOLOG	2	1	13.06.2022	639
1558	TEKNİK HİZMETLER	ARKEOLOG	2	1	8.08.2022	734
1559	TEKNİK HİZMETLER	ARKEOLOG	3	1	14.10.2019	815
1560	TEKNİK HİZMETLER	ARKEOLOG	3	1	14.12.2020	1104
1561	TEKNİK HİZMETLER	ARKEOLOG	3	1	13.09.2021	954
1562	TEKNİK HİZMETLER	ARKEOLOG	3	1	14.03.2022	247
1563	TEKNİK HİZMETLER	ARKEOLOG	3	1	12.09.2022	973
1564	TEKNİK HİZMETLER	ARKEOLOG	4	1	8.03.2021	197
1565	TEKNİK HİZMETLER	ARKEOLOG	5	1	14.03.2022	244
1566	TEKNİK HİZMETLER	ÇÖZÜMLEYİCİ	4	1	8.08.2022	734
1567	TEKNİK HİZMETLER	DESİNATÖR	1	1	14.03.2022	247
1568	TEKNİK HİZMETLER	DESİNATÖR	1	1	9.11.2015	1061
1569	TEKNİK HİZMETLER	EKONOMİST	1	1	14.03.2022	247
1570	TEKNİK HİZMETLER	EKONOMİST	1	1	13.05.2013	661
1571	TEKNİK HİZMETLER	EKONOMİST	1	2	12.12.2014	1125
1572	TEKNİK HİZMETLER	EKONOMİST	1	1	10.06.2015	601
1573	TEKNİK HİZMETLER	EKONOMİST	1	2	8.02.2016	127
1574	TEKNİK HİZMETLER	EKONOMİST	1	1	13.05.2019	339
1575	TEKNİK HİZMETLER	EKONOMİST	1	2	13.04.2015	326
1576	TEKNİK HİZMETLER	EKONOMİST	2	2	12.12.2014	1125
1577	TEKNİK HİZMETLER	EKONOMİST	2	1	9.05.2022	515
1578	TEKNİK HİZMETLER	EKONOMİST	2	1	12.09.2022	973
1579	TEKNİK HİZMETLER	EKONOMİST	3	1	13.09.2017	1113
1580	TEKNİK HİZMETLER	EKONOMİST	3	1	13.01.2016	58
1581	TEKNİK HİZMETLER	EKONOMİST	3	1	11.06.2018	666
1582	TEKNİK HİZMETLER	EKONOMİST	3	2	13.08.2018	866
1583	TEKNİK HİZMETLER	EKONOMİST	3	2	11.03.2019	170
1584	TEKNİK HİZMETLER	EKONOMİST	3	3	11.11.2019	919
1585	TEKNİK HİZMETLER	EKONOMİST	3	2	13.07.2020	366
1586	TEKNİK HİZMETLER	EKONOMİST	3	1	14.08.2020	622
1587	TEKNİK HİZMETLER	EKONOMİST	3	1	14.12.2020	1104
1588	TEKNİK HİZMETLER	EKONOMİST	3	2	24.05.2021	479
1589	TEKNİK HİZMETLER	EKONOMİST	3	1	8.11.2021	1209
1590	TEKNİK HİZMETLER	EKONOMİST	3	1	13.12.2021	1394
1591	TEKNİK HİZMETLER	EKONOMİST	3	1	14.03.2022	247
1592	TEKNİK HİZMETLER	EKONOMİST	3	1	8.08.2022	734
1593	TEKNİK HİZMETLER	EKONOMİST	3	1	14.03.2022	247
1594	TEKNİK HİZMETLER	EKONOMİST	4	1	16.09.2020	737

K-1 CETVELİ
İHDAS OLUNAN MEMUR KADROLARINI GÖSTERİR CETVEL

Sıra No	Sınıfı	Görev Ünvanı	Derece	Adet	Kadrolarla İlgili Belediye Meclisinin Kararı	
					Onay Tarihi	Sayısı
1595	TEKNİK HİZMETLER	EKONOMİST	4	1	8.11.2021	1209
1596	TEKNİK HİZMETLER	EKONOMİST	4	2	13.12.2021	1394
1597	TEKNİK HİZMETLER	EKONOMİST	5	4	13.09.2013	1185
1598	TEKNİK HİZMETLER	EKONOMİST	5	1	16.09.2020	737
1599	TEKNİK HİZMETLER	EKONOMİST	5	1	14.03.2022	247
1600	TEKNİK HİZMETLER	EKONOMİST	6	1	9.11.2015	1061
1601	TEKNİK HİZMETLER	EKONOMİST	7	5	17.06.2011	515
1602	TEKNİK HİZMETLER	EKONOMİST	7	9	11.03.2015	263
1603	TEKNİK HİZMETLER	FİZİKÇİ	1	1	12.04.2021	317
1604	TEKNİK HİZMETLER	FİZİKÇİ	1	1	23.10.2013	1271
1605	TEKNİK HİZMETLER	FİZİKÇİ	2	1	14.06.2021	621
1606	TEKNİK HİZMETLER	FİZİKÇİ	3	1	13.12.2021	1394
1607	TEKNİK HİZMETLER	FİZİKÇİ	5	1	16.05.2014	456
1608	TEKNİK HİZMETLER	GRAFİKER	1	1	14.03.2022	247
1609	TEKNİK HİZMETLER	GRAFİKER	1	1	8.05.2017	431
1610	TEKNİK HİZMETLER	GRAFİKER	1	1	13.04.2012	415
1611	TEKNİK HİZMETLER	GRAFİKER	3	1	12.04.2021	317
1612	TEKNİK HİZMETLER	GRAFİKER	4	1	12.04.2021	317
1613	TEKNİK HİZMETLER	İSTATİSTİKÇİ	1	1	23.10.2013	1271
1614	TEKNİK HİZMETLER	İSTATİSTİKÇİ	1	1	12.09.2022	973
1615	TEKNİK HİZMETLER	İSTATİSTİKÇİ	2	1	12.10.2020	789
1616	TEKNİK HİZMETLER	İSTATİSTİKÇİ	2	1	11.10.2021	1100
1617	TEKNİK HİZMETLER	İSTATİSTİKÇİ	3	1	9.05.2022	515
1618	TEKNİK HİZMETLER	İSTATİSTİKÇİ	3	1	12.09.2022	973
1619	TEKNİK HİZMETLER	İSTATİSTİKÇİ	4	1	24.05.2021	479
1620	TEKNİK HİZMETLER	İSTATİSTİKÇİ	5	1	16.05.2014	456
1621	TEKNİK HİZMETLER	JEOMORFOLOG	1	1	13.01.2016	58
1622	TEKNİK HİZMETLER	KİMYAGER	1	1	14.03.2022	247
1623	TEKNİK HİZMETLER	KİMYAGER	2	1	13.07.2020	366
1624	TEKNİK HİZMETLER	KİMYAGER	2	1	14.12.2020	1104
1625	TEKNİK HİZMETLER	KİMYAGER	2	1	14.06.2021	621
1626	TEKNİK HİZMETLER	KİMYAGER	2	1	14.02.2022	113
1627	TEKNİK HİZMETLER	KİMYAGER	3	1	8.11.2021	1209
1628	TEKNİK HİZMETLER	KİMYAGER	3	1	11.04.2022	373
1629	TEKNİK HİZMETLER	KİMYAGER	3	1	9.05.2022	515
1630	TEKNİK HİZMETLER	KİMYAGER	5	2	16.05.2014	456
1631	TEKNİK HİZMETLER	MATEMATİKÇİ	1	1	16.05.2014	456
1632	TEKNİK HİZMETLER	MATEMATİKÇİ	2	1	14.06.2021	621
1633	TEKNİK HİZMETLER	MATEMATİKÇİ	2	1	12.09.2022	973
1634	TEKNİK HİZMETLER	MATEMATİKÇİ	4	1	24.05.2021	479
1635	TEKNİK HİZMETLER	MATEMATİKÇİ	5	1	10.11.2008	2011
1636	TEKNİK HİZMETLER	MİMAR	1	1	14.03.2022	247
1637	TEKNİK HİZMETLER	MİMAR	1	2	16.03.2007	287
1638	TEKNİK HİZMETLER	MİMAR	1	2	9.04.2007	328
1639	TEKNİK HİZMETLER	MİMAR	1	1	14.01.2011	61
1640	TEKNİK HİZMETLER	MİMAR	1	1	14.03.2012	242
1641	TEKNİK HİZMETLER	MİMAR	1	1	14.09.2015	841
1642	TEKNİK HİZMETLER	MİMAR	1	2	8.02.2016	127
1643	TEKNİK HİZMETLER	MİMAR	1	1	12.12.2016	1220
1644	TEKNİK HİZMETLER	MİMAR	1	1	12.06.2017	562
1645	TEKNİK HİZMETLER	MİMAR	1	1	11.06.2018	666
1646	TEKNİK HİZMETLER	MİMAR	1	1	9.07.2018	775
1647	TEKNİK HİZMETLER	MİMAR	1	1	11.02.2019	88
1648	TEKNİK HİZMETLER	MİMAR	1	1	11.03.2019	170
1649	TEKNİK HİZMETLER	MİMAR	1	1	10.06.2019	419
1650	TEKNİK HİZMETLER	MİMAR	1	1	10.02.2020	105
1651	TEKNİK HİZMETLER	MİMAR	1	1	13.07.2020	366
1652	TEKNİK HİZMETLER	MİMAR	1	1	14.08.2020	622
1653	TEKNİK HİZMETLER	MİMAR	1	1	16.09.2020	737
1654	TEKNİK HİZMETLER	MİMAR	1	1	9.11.2020	975
1655	TEKNİK HİZMETLER	MİMAR	1	1	11.01.2021	3
1656	TEKNİK HİZMETLER	MİMAR	1	1	8.02.2021	106
1657	TEKNİK HİZMETLER	MİMAR	1	2	8.03.2021	197
1658	TEKNİK HİZMETLER	MİMAR	1	1	12.07.2021	722
1659	TEKNİK HİZMETLER	MİMAR	1	1	13.09.2021	954
1660	TEKNİK HİZMETLER	MİMAR	1	1	11.10.2021	1100
1661	TEKNİK HİZMETLER	MİMAR	1	2	8.11.2021	1209
1662	TEKNİK HİZMETLER	MİMAR	1	4	13.12.2021	1394
1663	TEKNİK HİZMETLER	MİMAR	1	1	16.12.2021	1486
1664	TEKNİK HİZMETLER	MİMAR	1	2	10.01.2022	3
1665	TEKNİK HİZMETLER	MİMAR	1	2	14.02.2022	113
1666	TEKNİK HİZMETLER	MİMAR	1	1	14.03.2022	247
1667	TEKNİK HİZMETLER	MİMAR	1	1	11.04.2022	373
1668	TEKNİK HİZMETLER	MİMAR	1	1	9.05.2022	515
1669	TEKNİK HİZMETLER	MİMAR	1	3	16.03.2007	287
1670	TEKNİK HİZMETLER	MİMAR	1	1	10.03.2014	198

K-1 CETVELİ
İHDAS OLUNAN MEMUR KADROLARINI GÖSTERİR CETVEL

Sıra No	Sınıfı	Görev Ünvanı	Derece	Adet	Kadrolarla İlgili Belediye Meclisinin Kararı	
					Onay Tarihi	Sayısı
1671	TEKNİK HİZMETLER	MİMAR	1	3	16.05.2014	456
1672	TEKNİK HİZMETLER	MİMAR	1	2	12.08.2015	762
1673	TEKNİK HİZMETLER	MİMAR	1	2	19.09.2016	873
1674	TEKNİK HİZMETLER	MİMAR	1	1	14.03.2022	247
1675	TEKNİK HİZMETLER	MİMAR	2	1	11.03.2019	170
1676	TEKNİK HİZMETLER	MİMAR	2	1	12.10.2020	789
1677	TEKNİK HİZMETLER	MİMAR	2	2	12.04.2021	317
1678	TEKNİK HİZMETLER	MİMAR	2	1	11.10.2021	1100
1679	TEKNİK HİZMETLER	MİMAR	2	1	8.11.2021	1209
1680	TEKNİK HİZMETLER	MİMAR	2	2	13.12.2021	1394
1681	TEKNİK HİZMETLER	MİMAR	2	1	10.01.2022	3
1682	TEKNİK HİZMETLER	MİMAR	2	1	14.02.2022	113
1683	TEKNİK HİZMETLER	MİMAR	2	1	11.04.2022	373
1684	TEKNİK HİZMETLER	MİMAR	2	1	14.06.2013	853
1685	TEKNİK HİZMETLER	MİMAR	2	2	16.05.2014	456
1686	TEKNİK HİZMETLER	MİMAR	3	1	14.03.2022	247
1687	TEKNİK HİZMETLER	MİMAR	3	1	9.11.2020	975
1688	TEKNİK HİZMETLER	MİMAR	3	1	14.12.2020	1104
1689	TEKNİK HİZMETLER	MİMAR	3	1	12.04.2021	317
1690	TEKNİK HİZMETLER	MİMAR	3	1	24.05.2021	479
1691	TEKNİK HİZMETLER	MİMAR	3	1	13.09.2021	954
1692	TEKNİK HİZMETLER	MİMAR	3	2	8.11.2021	1209
1693	TEKNİK HİZMETLER	MİMAR	3	1	13.12.2021	1394
1694	TEKNİK HİZMETLER	MİMAR	3	1	9.05.2022	515
1695	TEKNİK HİZMETLER	MİMAR	3	1	9.04.2007	328
1696	TEKNİK HİZMETLER	MİMAR	3	1	16.05.2014	456
1697	TEKNİK HİZMETLER	MİMAR	3	2	14.03.2022	247
1698	TEKNİK HİZMETLER	MİMAR	4	1	12.04.2021	317
1699	TEKNİK HİZMETLER	MİMAR	4	5	16.05.2014	456
1700	TEKNİK HİZMETLER	MİMAR	4	1	12.09.2014	822
1701	TEKNİK HİZMETLER	MİMAR	5	1	11.03.2015	263
1702	TEKNİK HİZMETLER	MİMAR	5	4	16.05.2014	456
1703	TEKNİK HİZMETLER	MİMAR	5	4	11.03.2015	263
1704	TEKNİK HİZMETLER	MİMAR	5	1	14.03.2022	247
1705	TEKNİK HİZMETLER	MİMAR	6	1	12.09.2022	973
1706	TEKNİK HİZMETLER	MÜHENDİS	1	1	10.11.2008	2011
1707	TEKNİK HİZMETLER	MÜHENDİS	1	1	18.05.2012	501
1708	TEKNİK HİZMETLER	MÜHENDİS	1	1	14.02.2022	113
1709	TEKNİK HİZMETLER	MÜHENDİS	1	1	14.03.2022	247
1710	TEKNİK HİZMETLER	MÜHENDİS	1	35	16.03.2007	287
1711	TEKNİK HİZMETLER	MÜHENDİS	1	3	9.04.2007	328
1712	TEKNİK HİZMETLER	MÜHENDİS	1	1	14.09.2007	2094
1713	TEKNİK HİZMETLER	MÜHENDİS	1	3	10.11.2008	2011
1714	TEKNİK HİZMETLER	MÜHENDİS	1	3	10.05.2010	642
1715	TEKNİK HİZMETLER	MÜHENDİS	1	3	14.01.2011	61
1716	TEKNİK HİZMETLER	MÜHENDİS	1	2	17.06.2011	515
1717	TEKNİK HİZMETLER	MÜHENDİS	1	1	14.03.2012	242
1718	TEKNİK HİZMETLER	MÜHENDİS	1	3	10.03.2014	198
1719	TEKNİK HİZMETLER	MÜHENDİS	1	1	18.04.2014	372
1720	TEKNİK HİZMETLER	MÜHENDİS	1	2	16.05.2014	456
1721	TEKNİK HİZMETLER	MÜHENDİS	1	1	11.02.2015	173
1722	TEKNİK HİZMETLER	MÜHENDİS	1	1	10.06.2015	601
1723	TEKNİK HİZMETLER	MÜHENDİS	1	1	14.09.2015	841
1724	TEKNİK HİZMETLER	MÜHENDİS	1	13	8.02.2016	127
1725	TEKNİK HİZMETLER	MÜHENDİS	1	1	9.05.2016	444
1726	TEKNİK HİZMETLER	MÜHENDİS	1	1	13.06.2016	543
1727	TEKNİK HİZMETLER	MÜHENDİS	1	5	13.07.2016	718
1728	TEKNİK HİZMETLER	MÜHENDİS	1	2	12.12.2016	1220
1729	TEKNİK HİZMETLER	MÜHENDİS	1	3	11.01.2017	55
1730	TEKNİK HİZMETLER	MÜHENDİS	1	2	13.03.2017	227
1731	TEKNİK HİZMETLER	MÜHENDİS	1	1	10.04.2017	326
1732	TEKNİK HİZMETLER	MÜHENDİS	1	1	11.10.2017	1187
1733	TEKNİK HİZMETLER	MÜHENDİS	1	2	13.11.2017	1224
1734	TEKNİK HİZMETLER	MÜHENDİS	1	3	15.12.2017	1429
1735	TEKNİK HİZMETLER	MÜHENDİS	1	1	12.03.2018	176
1736	TEKNİK HİZMETLER	MÜHENDİS	1	1	14.05.2018	551
1737	TEKNİK HİZMETLER	MÜHENDİS	1	1	11.06.2018	666
1738	TEKNİK HİZMETLER	MÜHENDİS	1	2	9.07.2018	775
1739	TEKNİK HİZMETLER	MÜHENDİS	1	1	13.08.2018	866
1740	TEKNİK HİZMETLER	MÜHENDİS	1	2	10.09.2018	983
1741	TEKNİK HİZMETLER	MÜHENDİS	1	4	8.10.2018	1132
1742	TEKNİK HİZMETLER	MÜHENDİS	1	2	12.11.2018	1203
1743	TEKNİK HİZMETLER	MÜHENDİS	1	1	10.12.2018	1349
1744	TEKNİK HİZMETLER	MÜHENDİS	1	2	14.01.2019	03
1745	TEKNİK HİZMETLER	MÜHENDİS	1	1	15.04.2019	289
1746	TEKNİK HİZMETLER	MÜHENDİS	1	1	10.06.2019	419

K-1 CETVELİ
İHDAS OLUNAN MEMUR KADROLARINI GÖSTERİR CETVEL

Sıra No	Sınıfı	Görev Ünvanı	Derece	Adet	Kadrolarla İlgili Belediye Meclisinin Kararı	
					Onay Tarihi	Sayısı
1747	TEKNİK HİZMETLER	MÜHENDİS	1	4	8.07.2019	530
1748	TEKNİK HİZMETLER	MÜHENDİS	1	1	15.08.2019	626
1749	TEKNİK HİZMETLER	MÜHENDİS	1	2	11.11.2019	919
1750	TEKNİK HİZMETLER	MÜHENDİS	1	2	9.12.2019	1070
1751	TEKNİK HİZMETLER	MÜHENDİS	1	5	13.07.2020	366
1752	TEKNİK HİZMETLER	MÜHENDİS	1	4	14.08.2020	622
1753	TEKNİK HİZMETLER	MÜHENDİS	1	4	16.09.2020	737
1754	TEKNİK HİZMETLER	MÜHENDİS	1	1	12.10.2020	789
1755	TEKNİK HİZMETLER	MÜHENDİS	1	1	14.10.2020	859
1756	TEKNİK HİZMETLER	MÜHENDİS	1	2	9.11.2020	975
1757	TEKNİK HİZMETLER	MÜHENDİS	1	2	14.12.2020	1104
1758	TEKNİK HİZMETLER	MÜHENDİS	1	2	11.01.2021	3
1759	TEKNİK HİZMETLER	MÜHENDİS	1	3	8.02.2021	106
1760	TEKNİK HİZMETLER	MÜHENDİS	1	1	8.03.2021	197
1761	TEKNİK HİZMETLER	MÜHENDİS	1	4	12.04.2021	317
1762	TEKNİK HİZMETLER	MÜHENDİS	1	2	24.05.2021	479
1763	TEKNİK HİZMETLER	MÜHENDİS	1	3	14.06.2021	621
1764	TEKNİK HİZMETLER	MÜHENDİS	1	2	12.07.2021	722
1765	TEKNİK HİZMETLER	MÜHENDİS	1	1	9.08.2021	844
1766	TEKNİK HİZMETLER	MÜHENDİS	1	3	13.09.2021	954
1767	TEKNİK HİZMETLER	MÜHENDİS	1	1	17.09.2021	1027
1768	TEKNİK HİZMETLER	MÜHENDİS	1	4	11.10.2021	1100
1769	TEKNİK HİZMETLER	MÜHENDİS	1	4	8.11.2021	1209
1770	TEKNİK HİZMETLER	MÜHENDİS	1	25	13.12.2021	1394
1771	TEKNİK HİZMETLER	MÜHENDİS	1	4	10.01.2022	3
1772	TEKNİK HİZMETLER	MÜHENDİS	1	1	14.02.2022	113
1773	TEKNİK HİZMETLER	MÜHENDİS	1	3	14.03.2022	247
1774	TEKNİK HİZMETLER	MÜHENDİS	1	3	11.04.2022	373
1775	TEKNİK HİZMETLER	MÜHENDİS	1	3	9.05.2022	515
1776	TEKNİK HİZMETLER	MÜHENDİS	1	2	13.06.2022	639
1777	TEKNİK HİZMETLER	MÜHENDİS	1	6	8.08.2022	734
1778	TEKNİK HİZMETLER	MÜHENDİS	1	4	12.09.2022	973
1779	TEKNİK HİZMETLER	MÜHENDİS	1	6	16.03.2007	287
1780	TEKNİK HİZMETLER	MÜHENDİS	1	2	9.04.2007	328
1781	TEKNİK HİZMETLER	MÜHENDİS	1	1	13.08.2007	829
1782	TEKNİK HİZMETLER	MÜHENDİS	1	1	14.03.2012	242
1783	TEKNİK HİZMETLER	MÜHENDİS	1	8	13.05.2013	661
1784	TEKNİK HİZMETLER	MÜHENDİS	1	1	9.09.2013	1112
1785	TEKNİK HİZMETLER	MÜHENDİS	1	1	10.03.2014	198
1786	TEKNİK HİZMETLER	MÜHENDİS	1	8	16.05.2014	456
1787	TEKNİK HİZMETLER	MÜHENDİS	1	7	12.08.2015	762
1788	TEKNİK HİZMETLER	MÜHENDİS	1	4	16.09.2015	901
1789	TEKNİK HİZMETLER	MÜHENDİS	1	3	12.10.2015	967
1790	TEKNİK HİZMETLER	MÜHENDİS	1	4	16.12.2015	1296
1791	TEKNİK HİZMETLER	MÜHENDİS	1	2	8.02.2016	127
1792	TEKNİK HİZMETLER	MÜHENDİS	1	3	19.09.2016	873
1793	TEKNİK HİZMETLER	MÜHENDİS	1	9	13.02.2017	115
1794	TEKNİK HİZMETLER	MÜHENDİS	1	2	10.04.2017	326
1795	TEKNİK HİZMETLER	MÜHENDİS	1	1	11.10.2021	1100
1796	TEKNİK HİZMETLER	MÜHENDİS	1	1	13.12.2021	1394
1797	TEKNİK HİZMETLER	MÜHENDİS	1	1	14.03.2022	244
1798	TEKNİK HİZMETLER	MÜHENDİS	1	2	14.03.2022	247
1799	TEKNİK HİZMETLER	MÜHENDİS	2	1	13.07.2020	366
1800	TEKNİK HİZMETLER	MÜHENDİS	2	1	14.08.2020	622
1801	TEKNİK HİZMETLER	MÜHENDİS	2	2	14.02.2022	113
1802	TEKNİK HİZMETLER	MÜHENDİS	2	1	18.10.2019	885
1803	TEKNİK HİZMETLER	MÜHENDİS	2	6	13.07.2020	366
1804	TEKNİK HİZMETLER	MÜHENDİS	2	3	14.08.2020	622
1805	TEKNİK HİZMETLER	MÜHENDİS	2	1	16.09.2020	737
1806	TEKNİK HİZMETLER	MÜHENDİS	2	3	12.10.2020	789
1807	TEKNİK HİZMETLER	MÜHENDİS	2	2	9.11.2020	975
1808	TEKNİK HİZMETLER	MÜHENDİS	2	6	14.12.2020	1104
1809	TEKNİK HİZMETLER	MÜHENDİS	2	2	11.01.2021	3
1810	TEKNİK HİZMETLER	MÜHENDİS	2	3	8.02.2021	106
1811	TEKNİK HİZMETLER	MÜHENDİS	2	4	8.03.2021	197
1812	TEKNİK HİZMETLER	MÜHENDİS	2	4	12.04.2021	317
1813	TEKNİK HİZMETLER	MÜHENDİS	2	3	24.05.2021	479
1814	TEKNİK HİZMETLER	MÜHENDİS	2	4	14.06.2021	621
1815	TEKNİK HİZMETLER	MÜHENDİS	2	3	12.07.2021	722
1816	TEKNİK HİZMETLER	MÜHENDİS	2	6	9.08.2021	844
1817	TEKNİK HİZMETLER	MÜHENDİS	2	3	13.09.2021	954
1818	TEKNİK HİZMETLER	MÜHENDİS	2	7	11.10.2021	1100
1819	TEKNİK HİZMETLER	MÜHENDİS	2	2	8.11.2021	1209
1820	TEKNİK HİZMETLER	MÜHENDİS	2	29	13.12.2021	1394
1821	TEKNİK HİZMETLER	MÜHENDİS	2	3	10.01.2022	3
1822	TEKNİK HİZMETLER	MÜHENDİS	2	5	14.02.2022	113

K-1 CETVELİ
İHDAS OLUNAN MEMUR KADROLARINI GÖSTERİR CETVEL

Sıra No	Sınıfı	Görev Ünvanı	Derece	Adet	Kadrolarla İlgili Belediye Meclisinin Kararı	
					Onay Tarihi	Sayısı
1823	TEKNİK HİZMETLER	MÜHENDİS	2	3	14.03.2022	244
1824	TEKNİK HİZMETLER	MÜHENDİS	2	4	11.04.2022	373
1825	TEKNİK HİZMETLER	MÜHENDİS	2	2	9.05.2022	515
1826	TEKNİK HİZMETLER	MÜHENDİS	2	1	13.06.2022	639
1827	TEKNİK HİZMETLER	MÜHENDİS	2	1	8.08.2022	734
1828	TEKNİK HİZMETLER	MÜHENDİS	2	2	12.09.2022	973
1829	TEKNİK HİZMETLER	MÜHENDİS	2	1	10.03.2014	198
1830	TEKNİK HİZMETLER	MÜHENDİS	2	7	16.05.2014	456
1831	TEKNİK HİZMETLER	MÜHENDİS	2	1	8.02.2016	127
1832	TEKNİK HİZMETLER	MÜHENDİS	2	1	9.11.2020	975
1833	TEKNİK HİZMETLER	MÜHENDİS	3	2	16.12.2021	1486
1834	TEKNİK HİZMETLER	MÜHENDİS	3	2	14.03.2022	247
1835	TEKNİK HİZMETLER	MÜHENDİS	3	1	11.04.2016	353
1836	TEKNİK HİZMETLER	MÜHENDİS	3	1	10.04.2017	326
1837	TEKNİK HİZMETLER	MÜHENDİS	3	1	12.06.2017	562
1838	TEKNİK HİZMETLER	MÜHENDİS	3	1	14.08.2017	963
1839	TEKNİK HİZMETLER	MÜHENDİS	3	1	11.10.2017	1187
1840	TEKNİK HİZMETLER	MÜHENDİS	3	1	13.08.2018	866
1841	TEKNİK HİZMETLER	MÜHENDİS	3	1	12.11.2018	1203
1842	TEKNİK HİZMETLER	MÜHENDİS	3	1	14.01.2019	03
1843	TEKNİK HİZMETLER	MÜHENDİS	3	1	8.07.2019	530
1844	TEKNİK HİZMETLER	MÜHENDİS	3	1	11.09.2019	770
1845	TEKNİK HİZMETLER	MÜHENDİS	3	1	14.10.2019	815
1846	TEKNİK HİZMETLER	MÜHENDİS	3	1	9.12.2019	1070
1847	TEKNİK HİZMETLER	MÜHENDİS	3	1	10.02.2020	105
1848	TEKNİK HİZMETLER	MÜHENDİS	3	3	16.09.2020	737
1849	TEKNİK HİZMETLER	MÜHENDİS	3	1	12.10.2020	789
1850	TEKNİK HİZMETLER	MÜHENDİS	3	3	9.11.2020	975
1851	TEKNİK HİZMETLER	MÜHENDİS	3	1	14.12.2020	1104
1852	TEKNİK HİZMETLER	MÜHENDİS	3	3	11.01.2021	3
1853	TEKNİK HİZMETLER	MÜHENDİS	3	4	8.02.2021	106
1854	TEKNİK HİZMETLER	MÜHENDİS	3	1	12.04.2021	317
1855	TEKNİK HİZMETLER	MÜHENDİS	3	2	14.06.2021	621
1856	TEKNİK HİZMETLER	MÜHENDİS	3	2	12.07.2021	722
1857	TEKNİK HİZMETLER	MÜHENDİS	3	1	9.08.2021	844
1858	TEKNİK HİZMETLER	MÜHENDİS	3	2	11.10.2021	1100
1859	TEKNİK HİZMETLER	MÜHENDİS	3	11	8.11.2021	1209
1860	TEKNİK HİZMETLER	MÜHENDİS	3	1	13.12.2021	1394
1861	TEKNİK HİZMETLER	MÜHENDİS	3	4	10.01.2022	3
1862	TEKNİK HİZMETLER	MÜHENDİS	3	3	14.02.2022	113
1863	TEKNİK HİZMETLER	MÜHENDİS	3	1	14.03.2022	247
1864	TEKNİK HİZMETLER	MÜHENDİS	3	2	11.04.2022	373
1865	TEKNİK HİZMETLER	MÜHENDİS	3	2	9.05.2022	515
1866	TEKNİK HİZMETLER	MÜHENDİS	3	2	8.08.2022	734
1867	TEKNİK HİZMETLER	MÜHENDİS	3	1	14.01.2011	61
1868	TEKNİK HİZMETLER	MÜHENDİS	3	15	16.05.2014	456
1869	TEKNİK HİZMETLER	MÜHENDİS	3	1	18.07.2014	694
1870	TEKNİK HİZMETLER	MÜHENDİS	3	1	15.05.2015	500
1871	TEKNİK HİZMETLER	MÜHENDİS	3	1	9.11.2015	1061
1872	TEKNİK HİZMETLER	MÜHENDİS	3	9	23.11.2015	1226
1873	TEKNİK HİZMETLER	MÜHENDİS	3	1	11.04.2016	353
1874	TEKNİK HİZMETLER	MÜHENDİS	3	1	15.08.2019	626
1875	TEKNİK HİZMETLER	MÜHENDİS	3	1	12.10.2020	789
1876	TEKNİK HİZMETLER	MÜHENDİS	3	1	14.03.2022	247
1877	TEKNİK HİZMETLER	MÜHENDİS	4	1	13.07.2020	366
1878	TEKNİK HİZMETLER	MÜHENDİS	4	1	9.03.2020	223
1879	TEKNİK HİZMETLER	MÜHENDİS	4	1	8.02.2021	106
1880	TEKNİK HİZMETLER	MÜHENDİS	4	1	14.06.2021	621
1881	TEKNİK HİZMETLER	MÜHENDİS	4	1	8.11.2021	1209
1882	TEKNİK HİZMETLER	MÜHENDİS	4	1	13.12.2021	1394
1883	TEKNİK HİZMETLER	MÜHENDİS	4	1	9.05.2022	515
1884	TEKNİK HİZMETLER	MÜHENDİS	4	1	9.04.2007	328
1885	TEKNİK HİZMETLER	MÜHENDİS	4	9	16.05.2014	456
1886	TEKNİK HİZMETLER	MÜHENDİS	4	1	8.02.2016	127
1887	TEKNİK HİZMETLER	MÜHENDİS	4	13	8.08.2016	755
1888	TEKNİK HİZMETLER	MÜHENDİS	5	1	8.11.2021	1209
1889	TEKNİK HİZMETLER	MÜHENDİS	5	1	16.12.2021	1486
1890	TEKNİK HİZMETLER	MÜHENDİS	5	1	14.03.2022	247
1891	TEKNİK HİZMETLER	MÜHENDİS	5	1	11.11.2019	919
1892	TEKNİK HİZMETLER	MÜHENDİS	5	1	16.03.2007	287
1893	TEKNİK HİZMETLER	MÜHENDİS	5	1	14.01.2013	10
1894	TEKNİK HİZMETLER	MÜHENDİS	5	2	13.09.2013	1185
1895	TEKNİK HİZMETLER	MÜHENDİS	5	14	16.05.2014	456
1896	TEKNİK HİZMETLER	MÜHENDİS	5	1	11.01.2017	55
1897	TEKNİK HİZMETLER	MÜHENDİS	5	2	10.04.2017	326
1898	TEKNİK HİZMETLER	MÜHENDİS	5	1	10.01.2018	39

K-1 CETVELİ
İHDAS OLUNAN MEMUR KADROLARINI GÖSTERİR CETVEL

Sıra No	Sınıfı	Görev Ünvanı	Derece	Adet	Kadrolarla İlgili Belediye Meclisinin Kararı	
					Onay Tarihi	Sayısı
1899	TEKNİK HİZMETLER	MÜHENDİS	5	3	14.03.2022	247
1900	TEKNİK HİZMETLER	MÜHENDİS	6	1	14.09.2012	846
1901	TEKNİK HİZMETLER	MÜHENDİS	6	1	16.12.2021	1486
1902	TEKNİK HİZMETLER	MÜHENDİS	6	1	9.04.2007	328
1903	TEKNİK HİZMETLER	MÜHENDİS	6	2	13.08.2012	725
1904	TEKNİK HİZMETLER	MÜHENDİS	6	3	16.05.2014	456
1905	TEKNİK HİZMETLER	MÜHENDİS	6	1	16.12.2015	1296
1906	TEKNİK HİZMETLER	MÜHENDİS	6	1	13.01.2020	8
1907	TEKNİK HİZMETLER	MÜHENDİS	7	1	11.01.2017	55
1908	TEKNİK HİZMETLER	PROGRAMCI	2	1	13.12.2021	1394
1909	TEKNİK HİZMETLER	PROGRAMCI	3	1	10.02.2020	105
1910	TEKNİK HİZMETLER	PROGRAMCI	3	1	13.07.2020	366
1911	TEKNİK HİZMETLER	PROGRAMCI	3	1	12.04.2021	317
1912	TEKNİK HİZMETLER	PROGRAMCI	3	2	12.07.2021	722
1913	TEKNİK HİZMETLER	PROGRAMCI	3	1	9.08.2021	844
1914	TEKNİK HİZMETLER	PROGRAMCI	3	1	9.05.2022	515
1915	TEKNİK HİZMETLER	PROGRAMCI	4	1	13.09.2021	954
1916	TEKNİK HİZMETLER	PROGRAMCI	4	1	13.12.2021	1394
1917	TEKNİK HİZMETLER	PROGRAMCI	6	1	16.05.2014	456
1918	TEKNİK HİZMETLER	RESTORATÖR	1	1	10.12.2018	1349
1919	TEKNİK HİZMETLER	RESTORATÖR	1	1	13.12.2021	1394
1920	TEKNİK HİZMETLER	RESTORATÖR	3	1	13.12.2021	1394
1921	TEKNİK HİZMETLER	RESTORATÖR	4	1	9.11.2020	975
1922	TEKNİK HİZMETLER	RESTORATÖR	4	1	8.02.2021	106
1923	TEKNİK HİZMETLER	RESTORATÖR	4	1	13.06.2022	639
1924	TEKNİK HİZMETLER	RESTORATÖR	4	1	19.09.2016	873
1925	TEKNİK HİZMETLER	SANAT TARİHÇİSİ	1	1	8.10.2018	1132
1926	TEKNİK HİZMETLER	SANAT TARİHÇİSİ	2	1	10.01.2022	3
1927	TEKNİK HİZMETLER	SANAT TARİHÇİSİ	4	1	8.03.2021	197
1928	TEKNİK HİZMETLER	SANAT TARİHÇİSİ	6	1	16.05.2014	456
1929	TEKNİK HİZMETLER	SOSYOLOG	1	1	16.12.2021	1486
1930	TEKNİK HİZMETLER	SOSYOLOG	1	1	14.03.2022	247
1931	TEKNİK HİZMETLER	SOSYOLOG	1	1	9.05.2016	444
1932	TEKNİK HİZMETLER	SOSYOLOG	1	1	11.09.2019	770
1933	TEKNİK HİZMETLER	SOSYOLOG	1	1	14.12.2011	1056
1934	TEKNİK HİZMETLER	SOSYOLOG	1	2	14.03.2022	247
1935	TEKNİK HİZMETLER	SOSYOLOG	2	1	9.11.2020	975
1936	TEKNİK HİZMETLER	SOSYOLOG	2	1	14.12.2020	1104
1937	TEKNİK HİZMETLER	SOSYOLOG	2	1	13.09.2021	954
1938	TEKNİK HİZMETLER	SOSYOLOG	2	1	11.10.2021	1100
1939	TEKNİK HİZMETLER	SOSYOLOG	2	2	13.12.2021	1394
1940	TEKNİK HİZMETLER	SOSYOLOG	3	1	16.12.2021	1486
1941	TEKNİK HİZMETLER	SOSYOLOG	3	1	14.03.2022	247
1942	TEKNİK HİZMETLER	SOSYOLOG	3	1	11.09.2019	770
1943	TEKNİK HİZMETLER	SOSYOLOG	3	1	13.07.2020	366
1944	TEKNİK HİZMETLER	SOSYOLOG	3	1	8.03.2021	197
1945	TEKNİK HİZMETLER	SOSYOLOG	3	1	14.06.2021	621
1946	TEKNİK HİZMETLER	SOSYOLOG	3	2	8.11.2021	1209
1947	TEKNİK HİZMETLER	SOSYOLOG	3	1	14.03.2022	247
1948	TEKNİK HİZMETLER	SOSYOLOG	3	1	9.05.2022	515
1949	TEKNİK HİZMETLER	SOSYOLOG	3	1	8.08.2022	734
1950	TEKNİK HİZMETLER	SOSYOLOG	3	1	8.08.2011	657
1951	TEKNİK HİZMETLER	SOSYOLOG	4	1	13.05.2019	339
1952	TEKNİK HİZMETLER	SOSYOLOG	4	2	11.10.2021	1100
1953	TEKNİK HİZMETLER	SOSYOLOG	4	3	8.08.2016	755
1954	TEKNİK HİZMETLER	SOSYOLOG	5	1	16.12.2021	1486
1955	TEKNİK HİZMETLER	SOSYOLOG	5	1	14.03.2022	247
1956	TEKNİK HİZMETLER	SOSYOLOG	5	1	12.07.2021	722
1957	TEKNİK HİZMETLER	SOSYOLOG	5	2	16.05.2014	456
1958	TEKNİK HİZMETLER	ŞEHİR PLANCISI	1	1	8.02.2016	127
1959	TEKNİK HİZMETLER	ŞEHİR PLANCISI	1	1	11.01.2021	3
1960	TEKNİK HİZMETLER	ŞEHİR PLANCISI	1	1	14.03.2022	244
1961	TEKNİK HİZMETLER	ŞEHİR PLANCISI	1	3	14.03.2022	247
1962	TEKNİK HİZMETLER	ŞEHİR PLANCISI	1	2	14.03.2022	247
1963	TEKNİK HİZMETLER	ŞEHİR PLANCISI	1	3	16.03.2007	287
1964	TEKNİK HİZMETLER	ŞEHİR PLANCISI	1	1	12.04.2007	374
1965	TEKNİK HİZMETLER	ŞEHİR PLANCISI	1	2	10.03.2014	198
1966	TEKNİK HİZMETLER	ŞEHİR PLANCISI	1	1	11.02.2015	173
1967	TEKNİK HİZMETLER	ŞEHİR PLANCISI	1	2	8.02.2016	127
1968	TEKNİK HİZMETLER	ŞEHİR PLANCISI	1	1	12.06.2017	562
1969	TEKNİK HİZMETLER	ŞEHİR PLANCISI	1	1	10.06.2019	419
1970	TEKNİK HİZMETLER	ŞEHİR PLANCISI	1	1	15.08.2019	626
1971	TEKNİK HİZMETLER	ŞEHİR PLANCISI	1	2	16.09.2020	737
1972	TEKNİK HİZMETLER	ŞEHİR PLANCISI	1	1	9.11.2020	975
1973	TEKNİK HİZMETLER	ŞEHİR PLANCISI	1	1	8.03.2021	197
1974	TEKNİK HİZMETLER	ŞEHİR PLANCISI	1	1	12.03.2021	252

K-1 CETVELİ
İHDAS OLUNAN MEMUR KADROLARINI GÖSTERİR CETVEL

Sıra No	Sınıfı	Görev Ünvanı	Derece	Adet	Kadrolarla İlgili Belediye Meclisinin Kararı	
					Onay Tarihi	Sayısı
1975	TEKNİK HİZMETLER	ŞEHİR PLANCISI	1	1	12.07.2021	722
1976	TEKNİK HİZMETLER	ŞEHİR PLANCISI	1	1	13.09.2021	954
1977	TEKNİK HİZMETLER	ŞEHİR PLANCISI	1	1	8.11.2021	1209
1978	TEKNİK HİZMETLER	ŞEHİR PLANCISI	1	4	13.12.2021	1394
1979	TEKNİK HİZMETLER	ŞEHİR PLANCISI	1	2	14.02.2022	113
1980	TEKNİK HİZMETLER	ŞEHİR PLANCISI	1	2	11.04.2022	373
1981	TEKNİK HİZMETLER	ŞEHİR PLANCISI	1	1	16.03.2007	287
1982	TEKNİK HİZMETLER	ŞEHİR PLANCISI	1	2	12.04.2007	374
1983	TEKNİK HİZMETLER	ŞEHİR PLANCISI	1	1	18.05.2012	501
1984	TEKNİK HİZMETLER	ŞEHİR PLANCISI	1	5	16.05.2014	456
1985	TEKNİK HİZMETLER	ŞEHİR PLANCISI	1	1	13.01.2020	8
1986	TEKNİK HİZMETLER	ŞEHİR PLANCISI	2	2	16.09.2020	737
1987	TEKNİK HİZMETLER	ŞEHİR PLANCISI	2	1	9.11.2020	975
1988	TEKNİK HİZMETLER	ŞEHİR PLANCISI	2	1	11.01.2021	3
1989	TEKNİK HİZMETLER	ŞEHİR PLANCISI	2	1	14.06.2021	621
1990	TEKNİK HİZMETLER	ŞEHİR PLANCISI	2	1	9.08.2021	844
1991	TEKNİK HİZMETLER	ŞEHİR PLANCISI	2	1	8.11.2021	1209
1992	TEKNİK HİZMETLER	ŞEHİR PLANCISI	2	1	13.12.2021	1394
1993	TEKNİK HİZMETLER	ŞEHİR PLANCISI	2	1	10.01.2022	3
1994	TEKNİK HİZMETLER	ŞEHİR PLANCISI	2	1	8.08.2022	734
1995	TEKNİK HİZMETLER	ŞEHİR PLANCISI	2	1	16.05.2014	456
1996	TEKNİK HİZMETLER	ŞEHİR PLANCISI	3	1	9.03.2020	223
1997	TEKNİK HİZMETLER	ŞEHİR PLANCISI	3	1	13.07.2020	366
1998	TEKNİK HİZMETLER	ŞEHİR PLANCISI	3	1	8.11.2021	1209
1999	TEKNİK HİZMETLER	ŞEHİR PLANCISI	3	1	14.03.2022	247
2000	TEKNİK HİZMETLER	ŞEHİR PLANCISI	3	1	14.03.2022	247
2001	TEKNİK HİZMETLER	ŞEHİR PLANCISI	3	1	18.10.2019	885
2002	TEKNİK HİZMETLER	ŞEHİR PLANCISI	3	1	11.11.2019	919
2003	TEKNİK HİZMETLER	ŞEHİR PLANCISI	3	1	9.12.2019	1070
2004	TEKNİK HİZMETLER	ŞEHİR PLANCISI	3	2	14.08.2020	622
2005	TEKNİK HİZMETLER	ŞEHİR PLANCISI	3	2	11.01.2021	3
2006	TEKNİK HİZMETLER	ŞEHİR PLANCISI	3	1	9.08.2021	844
2007	TEKNİK HİZMETLER	ŞEHİR PLANCISI	3	1	11.10.2021	1100
2008	TEKNİK HİZMETLER	ŞEHİR PLANCISI	3	1	14.03.2022	247
2009	TEKNİK HİZMETLER	ŞEHİR PLANCISI	3	1	13.06.2022	639
2010	TEKNİK HİZMETLER	ŞEHİR PLANCISI	3	1	8.08.2022	734
2011	TEKNİK HİZMETLER	ŞEHİR PLANCISI	3	1	12.09.2022	973
2012	TEKNİK HİZMETLER	ŞEHİR PLANCISI	3	1	16.05.2014	456
2013	TEKNİK HİZMETLER	ŞEHİR PLANCISI	3	2	23.11.2015	1226
2014	TEKNİK HİZMETLER	ŞEHİR PLANCISI	3	1	14.02.2022	113
2015	TEKNİK HİZMETLER	ŞEHİR PLANCISI	4	1	12.07.2021	722
2016	TEKNİK HİZMETLER	ŞEHİR PLANCISI	4	4	13.12.2021	1394
2017	TEKNİK HİZMETLER	ŞEHİR PLANCISI	4	1	16.05.2014	456
2018	TEKNİK HİZMETLER	ŞEHİR PLANCISI	5	1	14.03.2022	247
2019	TEKNİK HİZMETLER	ŞEHİR PLANCISI	5	1	9.04.2007	328
2020	TEKNİK HİZMETLER	ŞEHİR PLANCISI	5	4	14.07.2015	699
2021	TEKNİK HİZMETLER	ŞEHİR PLANCISI	6	1	15.05.2015	500
2022	TEKNİK HİZMETLER	TEKNİK RESSAM	2	1	13.03.1997	97/9436
2023	TEKNİK HİZMETLER	TEKNİKER	1	1	16.03.2007	287
2024	TEKNİK HİZMETLER	TEKNİKER	1	1	15.10.2010	1104
2025	TEKNİK HİZMETLER	TEKNİKER	1	1	10.01.2011	15
2026	TEKNİK HİZMETLER	TEKNİKER	1	1	16.05.2014	456
2027	TEKNİK HİZMETLER	TEKNİKER	1	1	14.03.2022	247
2028	TEKNİK HİZMETLER	TEKNİKER	1	2	16.03.2007	287
2029	TEKNİK HİZMETLER	TEKNİKER	1	1	12.04.2007	374
2030	TEKNİK HİZMETLER	TEKNİKER	1	1	10.11.2008	2011
2031	TEKNİK HİZMETLER	TEKNİKER	1	7	10.01.2011	15
2032	TEKNİK HİZMETLER	TEKNİKER	1	2	16.05.2014	456
2033	TEKNİK HİZMETLER	TEKNİKER	1	1	11.02.2015	173
2034	TEKNİK HİZMETLER	TEKNİKER	1	2	10.06.2015	601
2035	TEKNİK HİZMETLER	TEKNİKER	1	1	14.09.2015	841
2036	TEKNİK HİZMETLER	TEKNİKER	1	8	8.02.2016	127
2037	TEKNİK HİZMETLER	TEKNİKER	1	1	9.05.2016	444
2038	TEKNİK HİZMETLER	TEKNİKER	1	1	13.07.2016	718
2039	TEKNİK HİZMETLER	TEKNİKER	1	2	12.12.2016	1220
2040	TEKNİK HİZMETLER	TEKNİKER	1	1	13.09.2017	1113
2041	TEKNİK HİZMETLER	TEKNİKER	1	1	10.09.2018	983
2042	TEKNİK HİZMETLER	TEKNİKER	1	1	14.01.2019	03
2043	TEKNİK HİZMETLER	TEKNİKER	1	1	8.07.2019	530
2044	TEKNİK HİZMETLER	TEKNİKER	1	1	14.10.2019	815
2045	TEKNİK HİZMETLER	TEKNİKER	1	1	11.11.2019	919
2046	TEKNİK HİZMETLER	TEKNİKER	1	1	9.12.2019	1070
2047	TEKNİK HİZMETLER	TEKNİKER	1	1	10.02.2020	105
2048	TEKNİK HİZMETLER	TEKNİKER	1	2	13.07.2020	366
2049	TEKNİK HİZMETLER	TEKNİKER	1	2	14.08.2020	622
2050	TEKNİK HİZMETLER	TEKNİKER	1	1	16.09.2020	737

K-1 CETVELİ
İHDAS OLUNAN MEMUR KADROLARINI GÖSTERİR CETVEL

Sıra No	Sınıfı	Görev Ünvanı	Derece	Adet	Kadrolarla İlgili Belediye Meclisinin Kararı	
					Onay Tarihi	Sayısı
2051	TEKNİK HİZMETLER	TEKNİKER	1	2	12.10.2020	789
2052	TEKNİK HİZMETLER	TEKNİKER	1	2	8.03.2021	197
2053	TEKNİK HİZMETLER	TEKNİKER	1	2	14.06.2021	621
2054	TEKNİK HİZMETLER	TEKNİKER	1	1	9.08.2021	844
2055	TEKNİK HİZMETLER	TEKNİKER	1	1	13.09.2021	954
2056	TEKNİK HİZMETLER	TEKNİKER	1	8	13.12.2021	1394
2057	TEKNİK HİZMETLER	TEKNİKER	1	1	10.01.2022	3
2058	TEKNİK HİZMETLER	TEKNİKER	1	1	14.02.2022	113
2059	TEKNİK HİZMETLER	TEKNİKER	1	1	14.03.2022	244
2060	TEKNİK HİZMETLER	TEKNİKER	1	1	14.03.2022	247
2061	TEKNİK HİZMETLER	TEKNİKER	1	5	11.04.2022	373
2062	TEKNİK HİZMETLER	TEKNİKER	1	1	9.05.2022	515
2063	TEKNİK HİZMETLER	TEKNİKER	1	3	13.06.2022	639
2064	TEKNİK HİZMETLER	TEKNİKER	1	2	8.08.2022	734
2065	TEKNİK HİZMETLER	TEKNİKER	1	1	12.09.2022	973
2066	TEKNİK HİZMETLER	TEKNİKER	1	1	16.03.2007	287
2067	TEKNİK HİZMETLER	TEKNİKER	1	1	10.05.2010	642
2068	TEKNİK HİZMETLER	TEKNİKER	1	1	15.03.2013	512
2069	TEKNİK HİZMETLER	TEKNİKER	1	1	13.05.2013	661
2070	TEKNİK HİZMETLER	TEKNİKER	1	7	16.05.2014	456
2071	TEKNİK HİZMETLER	TEKNİKER	1	6	13.01.2016	58
2072	TEKNİK HİZMETLER	TEKNİKER	1	1	14.03.2022	247
2073	TEKNİK HİZMETLER	TEKNİKER	2	2	13.07.2020	366
2074	TEKNİK HİZMETLER	TEKNİKER	2	2	12.10.2020	789
2075	TEKNİK HİZMETLER	TEKNİKER	2	1	9.11.2020	975
2076	TEKNİK HİZMETLER	TEKNİKER	2	4	14.12.2020	1104
2077	TEKNİK HİZMETLER	TEKNİKER	2	2	11.01.2021	3
2078	TEKNİK HİZMETLER	TEKNİKER	2	2	8.02.2021	106
2079	TEKNİK HİZMETLER	TEKNİKER	2	1	8.03.2021	197
2080	TEKNİK HİZMETLER	TEKNİKER	2	2	12.04.2021	317
2081	TEKNİK HİZMETLER	TEKNİKER	2	3	24.05.2021	479
2082	TEKNİK HİZMETLER	TEKNİKER	2	2	14.06.2021	621
2083	TEKNİK HİZMETLER	TEKNİKER	2	1	12.07.2021	722
2084	TEKNİK HİZMETLER	TEKNİKER	2	2	9.08.2021	844
2085	TEKNİK HİZMETLER	TEKNİKER	2	1	13.09.2021	954
2086	TEKNİK HİZMETLER	TEKNİKER	2	2	11.10.2021	1100
2087	TEKNİK HİZMETLER	TEKNİKER	2	1	8.11.2021	1209
2088	TEKNİK HİZMETLER	TEKNİKER	2	18	13.12.2021	1394
2089	TEKNİK HİZMETLER	TEKNİKER	2	2	10.01.2022	3
2090	TEKNİK HİZMETLER	TEKNİKER	2	5	14.02.2022	113
2091	TEKNİK HİZMETLER	TEKNİKER	2	3	14.03.2022	244
2092	TEKNİK HİZMETLER	TEKNİKER	2	7	11.04.2022	373
2093	TEKNİK HİZMETLER	TEKNİKER	2	2	9.05.2022	515
2094	TEKNİK HİZMETLER	TEKNİKER	2	4	13.06.2022	639
2095	TEKNİK HİZMETLER	TEKNİKER	2	8	8.08.2022	734
2096	TEKNİK HİZMETLER	TEKNİKER	2	7	12.09.2022	973
2097	TEKNİK HİZMETLER	TEKNİKER	3	1	12.12.2016	1220
2098	TEKNİK HİZMETLER	TEKNİKER	3	1	9.08.2021	844
2099	TEKNİK HİZMETLER	TEKNİKER	3	1	10.04.2017	326
2100	TEKNİK HİZMETLER	TEKNİKER	3	1	14.08.2017	963
2101	TEKNİK HİZMETLER	TEKNİKER	3	1	11.02.2019	88
2102	TEKNİK HİZMETLER	TEKNİKER	3	1	11.09.2019	770
2103	TEKNİK HİZMETLER	TEKNİKER	3	1	9.03.2020	223
2104	TEKNİK HİZMETLER	TEKNİKER	3	1	14.08.2020	622
2105	TEKNİK HİZMETLER	TEKNİKER	3	5	16.09.2020	737
2106	TEKNİK HİZMETLER	TEKNİKER	3	4	12.10.2020	789
2107	TEKNİK HİZMETLER	TEKNİKER	3	5	14.12.2020	1104
2108	TEKNİK HİZMETLER	TEKNİKER	3	5	11.01.2021	3
2109	TEKNİK HİZMETLER	TEKNİKER	3	3	8.02.2021	106
2110	TEKNİK HİZMETLER	TEKNİKER	3	1	12.04.2021	317
2111	TEKNİK HİZMETLER	TEKNİKER	3	3	24.05.2021	479
2112	TEKNİK HİZMETLER	TEKNİKER	3	4	14.06.2021	621
2113	TEKNİK HİZMETLER	TEKNİKER	3	8	12.07.2021	722
2114	TEKNİK HİZMETLER	TEKNİKER	3	7	9.08.2021	844
2115	TEKNİK HİZMETLER	TEKNİKER	3	7	13.09.2021	954
2116	TEKNİK HİZMETLER	TEKNİKER	3	3	11.10.2021	1100
2117	TEKNİK HİZMETLER	TEKNİKER	3	25	8.11.2021	1209
2118	TEKNİK HİZMETLER	TEKNİKER	3	8	13.12.2021	1394
2119	TEKNİK HİZMETLER	TEKNİKER	3	1	10.01.2022	3
2120	TEKNİK HİZMETLER	TEKNİKER	3	6	14.02.2022	113
2121	TEKNİK HİZMETLER	TEKNİKER	3	2	14.03.2022	244
2122	TEKNİK HİZMETLER	TEKNİKER	3	1	11.04.2022	373
2123	TEKNİK HİZMETLER	TEKNİKER	3	8	8.08.2022	734
2124	TEKNİK HİZMETLER	TEKNİKER	3	3	12.09.2022	973
2125	TEKNİK HİZMETLER	TEKNİKER	3	1	13.05.2013	661
2126	TEKNİK HİZMETLER	TEKNİKER	3	7	16.05.2014	456

K-1 CETVELİ
İHDAS OLUNAN MEMUR KADROLARINI GÖSTERİR CETVEL

Sıra No	Sınıfı	Görev Ünvanı	Derece	Adet	Kadrolarla İlgili Belediye Meclisinin Kararı	
					Onay Tarihi	Sayısı
2127	TEKNİK HİZMETLER	TEKNİKER	3	1	11.01.2017	55
2128	TEKNİK HİZMETLER	TEKNİKER	3	1	11.11.2019	919
2129	TEKNİK HİZMETLER	TEKNİKER	3	1	14.03.2022	247
2130	TEKNİK HİZMETLER	TEKNİKER	4	1	13.06.2016	543
2131	TEKNİK HİZMETLER	TEKNİKER	4	1	8.05.2017	431
2132	TEKNİK HİZMETLER	TEKNİKER	4	1	11.06.2018	666
2133	TEKNİK HİZMETLER	TEKNİKER	4	8	9.11.2020	975
2134	TEKNİK HİZMETLER	TEKNİKER	4	2	14.12.2020	1104
2135	TEKNİK HİZMETLER	TEKNİKER	4	6	8.02.2021	106
2136	TEKNİK HİZMETLER	TEKNİKER	4	2	12.04.2021	317
2137	TEKNİK HİZMETLER	TEKNİKER	4	1	24.05.2021	479
2138	TEKNİK HİZMETLER	TEKNİKER	4	1	13.09.2021	954
2139	TEKNİK HİZMETLER	TEKNİKER	4	2	11.10.2021	1100
2140	TEKNİK HİZMETLER	TEKNİKER	4	2	8.11.2021	1209
2141	TEKNİK HİZMETLER	TEKNİKER	4	10	13.12.2021	1394
2142	TEKNİK HİZMETLER	TEKNİKER	4	4	14.03.2022	244
2143	TEKNİK HİZMETLER	TEKNİKER	4	2	11.04.2022	373
2144	TEKNİK HİZMETLER	TEKNİKER	4	1	8.08.2022	734
2145	TEKNİK HİZMETLER	TEKNİKER	4	3	12.09.2022	973
2146	TEKNİK HİZMETLER	TEKNİKER	4	3	8.08.2016	755
2147	TEKNİK HİZMETLER	TEKNİKER	4	1	10.01.2018	39
2148	TEKNİK HİZMETLER	TEKNİKER	5	1	16.03.2007	287
2149	TEKNİK HİZMETLER	TEKNİKER	5	1	13.08.2012	725
2150	TEKNİK HİZMETLER	TEKNİKER	5	6	16.05.2014	456
2151	TEKNİK HİZMETLER	TEKNİKER	5	11	11.03.2015	263
2152	TEKNİK HİZMETLER	TEKNİKER	5	1	14.03.2022	247
2153	TEKNİK HİZMETLER	TEKNİKER	6	9	13.09.2013	1185
2154	TEKNİK HİZMETLER	TEKNİKER	6	2	13.09.2013	1185
2155	TEKNİK HİZMETLER	TEKNİKER	7	1	16.12.2015	1296
2156	TEKNİK HİZMETLER	TEKNİKER	7	12	16.05.2014	456
2157	TEKNİK HİZMETLER	TEKNİKER	8	8	16.05.2014	456
2158	TEKNİK HİZMETLER	TEKNİSYEN	3	1	10.03.2014	198
2159	TEKNİK HİZMETLER	TEKNİSYEN	3	8	16.03.2007	287
2160	TEKNİK HİZMETLER	TEKNİSYEN	3	2	10.11.2008	2011
2161	TEKNİK HİZMETLER	TEKNİSYEN	3	2	10.05.2010	642
2162	TEKNİK HİZMETLER	TEKNİSYEN	3	1	14.01.2013	10
2163	TEKNİK HİZMETLER	TEKNİSYEN	3	1	12.08.2013	1013
2164	TEKNİK HİZMETLER	TEKNİSYEN	3	1	18.04.2014	372
2165	TEKNİK HİZMETLER	TEKNİSYEN	3	1	9.11.2015	1061
2166	TEKNİK HİZMETLER	TEKNİSYEN	3	1	8.02.2016	127
2167	TEKNİK HİZMETLER	TEKNİSYEN	3	2	13.07.2016	718
2168	TEKNİK HİZMETLER	TEKNİSYEN	3	1	12.06.2017	562
2169	TEKNİK HİZMETLER	TEKNİSYEN	3	1	12.07.2017	778
2170	TEKNİK HİZMETLER	TEKNİSYEN	3	1	11.10.2017	1187
2171	TEKNİK HİZMETLER	TEKNİSYEN	3	1	15.12.2017	1429
2172	TEKNİK HİZMETLER	TEKNİSYEN	3	1	12.02.2018	89
2173	TEKNİK HİZMETLER	TEKNİSYEN	3	1	9.07.2018	775
2174	TEKNİK HİZMETLER	TEKNİSYEN	3	1	13.08.2018	866
2175	TEKNİK HİZMETLER	TEKNİSYEN	3	1	11.02.2019	88
2176	TEKNİK HİZMETLER	TEKNİSYEN	3	1	11.03.2019	170
2177	TEKNİK HİZMETLER	TEKNİSYEN	3	1	13.05.2019	339
2178	TEKNİK HİZMETLER	TEKNİSYEN	3	1	8.07.2019	530
2179	TEKNİK HİZMETLER	TEKNİSYEN	3	1	15.08.2019	626
2180	TEKNİK HİZMETLER	TEKNİSYEN	3	1	11.09.2019	770
2181	TEKNİK HİZMETLER	TEKNİSYEN	3	1	13.07.2020	366
2182	TEKNİK HİZMETLER	TEKNİSYEN	3	2	14.08.2020	622
2183	TEKNİK HİZMETLER	TEKNİSYEN	3	2	12.10.2020	789
2184	TEKNİK HİZMETLER	TEKNİSYEN	3	1	8.02.2021	106
2185	TEKNİK HİZMETLER	TEKNİSYEN	3	1	8.03.2021	197
2186	TEKNİK HİZMETLER	TEKNİSYEN	3	2	12.07.2021	722
2187	TEKNİK HİZMETLER	TEKNİSYEN	3	2	13.09.2021	954
2188	TEKNİK HİZMETLER	TEKNİSYEN	3	1	11.10.2021	1100
2189	TEKNİK HİZMETLER	TEKNİSYEN	3	4	8.11.2021	1209
2190	TEKNİK HİZMETLER	TEKNİSYEN	3	2	13.12.2021	1394
2191	TEKNİK HİZMETLER	TEKNİSYEN	3	2	10.01.2022	3
2192	TEKNİK HİZMETLER	TEKNİSYEN	3	1	14.02.2022	113
2193	TEKNİK HİZMETLER	TEKNİSYEN	3	1	11.04.2022	373
2194	TEKNİK HİZMETLER	TEKNİSYEN	3	1	13.06.2022	639
2195	TEKNİK HİZMETLER	TEKNİSYEN	3	6	8.08.2022	734
2196	TEKNİK HİZMETLER	TEKNİSYEN	3	1	12.04.2007	374
2197	TEKNİK HİZMETLER	TEKNİSYEN	3	1	8.07.2019	530
2198	TEKNİK HİZMETLER	TEKNİSYEN	3	1	14.03.2022	244
2199	TEKNİK HİZMETLER	TEKNİSYEN	4	1	9.11.2020	975
2200	TEKNİK HİZMETLER	TEKNİSYEN	4	1	14.12.2020	1104
2201	TEKNİK HİZMETLER	TEKNİSYEN	4	1	11.01.2021	3
2202	TEKNİK HİZMETLER	TEKNİSYEN	4	1	14.06.2021	621

K-1 CETVELİ
İHDAS OLUNAN MEMUR KADROLARINI GÖSTERİR CETVEL

Sıra No	Sınıfı	Görev Ünvanı	Derece	Adet	Kadrolarla İlgili Belediye Meclisinin Kararı	
					Onay Tarihi	Sayısı
2203	TEKNİK HİZMETLER	TEKNİSYEN	4	1	8.11.2021	1209
2204	TEKNİK HİZMETLER	TEKNİSYEN	4	4	13.12.2021	1394
2205	TEKNİK HİZMETLER	TEKNİSYEN	4	1	14.03.2022	244
2206	TEKNİK HİZMETLER	TEKNİSYEN	4	1	11.04.2022	373
2207	TEKNİK HİZMETLER	TEKNİSYEN	4	1	13.06.2022	639
2208	TEKNİK HİZMETLER	TEKNİSYEN	4	1	8.08.2022	734
2209	TEKNİK HİZMETLER	TEKNİSYEN	4	1	12.09.2022	973
2210	TEKNİK HİZMETLER	TEKNİSYEN	4	2	14.12.2011	1056
2211	TEKNİK HİZMETLER	TEKNİSYEN	4	1	16.05.2014	456
2212	TEKNİK HİZMETLER	TEKNİSYEN	5	3	16.09.2020	737
2213	TEKNİK HİZMETLER	TEKNİSYEN	5	1	12.10.2020	789
2214	TEKNİK HİZMETLER	TEKNİSYEN	5	1	24.05.2021	479
2215	TEKNİK HİZMETLER	TEKNİSYEN	5	3	13.12.2021	1394
2216	TEKNİK HİZMETLER	TEKNİSYEN	5	1	14.02.2022	113
2217	TEKNİK HİZMETLER	TEKNİSYEN	5	1	14.03.2022	244
2218	TEKNİK HİZMETLER	TEKNİSYEN	5	2	11.04.2022	373
2219	TEKNİK HİZMETLER	TEKNİSYEN	5	1	9.05.2022	515
2220	TEKNİK HİZMETLER	TEKNİSYEN	5	3	13.06.2022	639
2221	TEKNİK HİZMETLER	TEKNİSYEN	5	1	16.06.2022	688
2222	TEKNİK HİZMETLER	TEKNİSYEN	5	3	8.08.2022	734
2223	TEKNİK HİZMETLER	TEKNİSYEN	5	1	12.09.2022	973
2224	TEKNİK HİZMETLER	TEKNİSYEN	5	1	12.04.2007	374
2225	TEKNİK HİZMETLER	TEKNİSYEN	6	6	8.02.2016	127
2226	TEKNİK HİZMETLER	TEKNİSYEN	6	2	11.04.2016	353
2227	TEKNİK HİZMETLER	TEKNİSYEN	6	1	13.06.2016	543
2228	TEKNİK HİZMETLER	TEKNİSYEN	6	1	16.04.2021	440
2229	TEKNİK HİZMETLER	TEKNİSYEN	6	1	9.08.2021	844
2230	TEKNİK HİZMETLER	TEKNİSYEN	6	1	16.03.2007	287
2231	TEKNİK HİZMETLER	TEKNİSYEN	7	1	12.12.2016	1220
2232	TEKNİK HİZMETLER	TEKNİSYEN	7	1	11.01.2017	55
2233	TEKNİK HİZMETLER	TEKNİSYEN	7	1	13.09.2017	1113
2234	TEKNİK HİZMETLER	TEKNİSYEN	7	1	11.10.2017	1187
2235	TEKNİK HİZMETLER	TEKNİSYEN	7	1	13.11.2017	1224
2236	TEKNİK HİZMETLER	TEKNİSYEN	7	3	15.12.2017	1429
2237	TEKNİK HİZMETLER	TEKNİSYEN	7	1	10.01.2018	39
2238	TEKNİK HİZMETLER	TEKNİSYEN	7	1	14.05.2018	551
2239	TEKNİK HİZMETLER	TEKNİSYEN	7	2	11.06.2018	666
2240	TEKNİK HİZMETLER	TEKNİSYEN	7	3	9.07.2018	775
2241	TEKNİK HİZMETLER	TEKNİSYEN	7	1	13.08.2018	866
2242	TEKNİK HİZMETLER	TEKNİSYEN	7	1	10.09.2018	983
2243	TEKNİK HİZMETLER	TEKNİSYEN	7	2	8.10.2018	1132
2244	TEKNİK HİZMETLER	TEKNİSYEN	7	2	12.11.2018	1203
2245	TEKNİK HİZMETLER	TEKNİSYEN	7	2	14.01.2019	03
2246	TEKNİK HİZMETLER	TEKNİSYEN	7	1	11.03.2019	170
2247	TEKNİK HİZMETLER	TEKNİSYEN	7	1	10.06.2019	419
2248	TEKNİK HİZMETLER	TEKNİSYEN	7	1	15.08.2019	626
2249	TEKNİK HİZMETLER	TEKNİSYEN	7	1	11.09.2019	770
2250	TEKNİK HİZMETLER	TEKNİSYEN	7	3	14.10.2019	815
2251	TEKNİK HİZMETLER	TEKNİSYEN	7	1	11.11.2019	919
2252	TEKNİK HİZMETLER	TEKNİSYEN	7	2	9.12.2019	1070
2253	TEKNİK HİZMETLER	TEKNİSYEN	7	1	13.01.2020	8
2254	TEKNİK HİZMETLER	TEKNİSYEN	7	1	13.07.2020	366
2255	TEKNİK HİZMETLER	TEKNİSYEN	7	1	14.08.2020	622
2256	TEKNİK HİZMETLER	TEKNİSYEN	7	12	9.11.2020	975
2257	TEKNİK HİZMETLER	TEKNİSYEN	7	1	14.12.2020	1104
2258	TEKNİK HİZMETLER	TEKNİSYEN	7	3	8.02.2021	106
2259	TEKNİK HİZMETLER	TEKNİSYEN	7	1	8.03.2021	197
2260	TEKNİK HİZMETLER	TEKNİSYEN	7	2	24.05.2021	479
2261	TEKNİK HİZMETLER	TEKNİSYEN	7	1	11.10.2021	1100
2262	TEKNİK HİZMETLER	TEKNİSYEN	7	7	13.12.2021	1394
2263	TEKNİK HİZMETLER	TEKNİSYEN	7	2	14.03.2022	244
2264	TEKNİK HİZMETLER	TEKNİSYEN	7	2	11.04.2022	373
2265	TEKNİK HİZMETLER	TEKNİSYEN	7	1	13.06.2022	639
2266	TEKNİK HİZMETLER	TEKNİSYEN	7	1	12.09.2022	973
2267	TEKNİK HİZMETLER	TEKNİSYEN	8	1	16.05.2014	456
2268	TEKNİK HİZMETLER	TEKNİSYEN	9	1	13.09.2013	1185
2269	YARDIMCI HİZMETLER	AŞÇI	5	1	16.03.2007	287
2270	YARDIMCI HİZMETLER	AŞÇI	11	1	16.05.2014	456
2271	YARDIMCI HİZMETLER	BEKÇİ	5	1	16.03.2007	287
2272	YARDIMCI HİZMETLER	BEKÇİ	6	1	16.03.2007	287
2273	YARDIMCI HİZMETLER	BEKÇİ	6	1	16.05.2014	456
2274	YARDIMCI HİZMETLER	GASSAL	7	5	12.04.2007	374
2275	YARDIMCI HİZMETLER	GASSAL	9	2	12.04.2007	374
2276	YARDIMCI HİZMETLER	GASSAL	10	2	12.04.2007	374
2277	YARDIMCI HİZMETLER	HASTABAKICI	5	3	16.03.2007	287
2278	YARDIMCI HİZMETLER	HASTABAKICI	5	1	16.03.2007	287

K-1 CETVELİ
İHDAS OLUNAN MEMUR KADROLARINI GÖSTERİR CETVEL

Sıra No	Sınıfı	Görev Ünvanı	Derece	Adet	Kadrolarla İlgili Belediye Meclisinin Kararı	
					Onay Tarihi	Sayısı
2279	YARDIMCI HİZMETLER	HASTABAKICI	7	3	16.03.2007	287
2280	YARDIMCI HİZMETLER	HASTABAKICI	8	3	12.04.2007	374
2281	YARDIMCI HİZMETLER	HASTABAKICI	9	1	16.05.2014	456
2282	YARDIMCI HİZMETLER	HASTABAKICI	10	3	16.05.2014	456
2283	YARDIMCI HİZMETLER	HASTABAKICI	11	2	16.05.2014	456
2284	YARDIMCI HİZMETLER	HAYVAN BAKICISI	5	1	12.05.2008	1254
2285	YARDIMCI HİZMETLER	HAYVAN BAKICISI	7	1	12.04.2007	374
2286	YARDIMCI HİZMETLER	HİZMETLİ	5	2	16.03.2007	287
2287	YARDIMCI HİZMETLER	HİZMETLİ	5	1	12.04.2007	374
2288	YARDIMCI HİZMETLER	HİZMETLİ	5	2	16.05.2014	456
2289	YARDIMCI HİZMETLER	HİZMETLİ	5	2	12.04.2007	374
2290	YARDIMCI HİZMETLER	HİZMETLİ	5	1	14.01.2011	61
2291	YARDIMCI HİZMETLER	HİZMETLİ	5	2	24.05.2021	479
2292	YARDIMCI HİZMETLER	HİZMETLİ	5	1	8.08.2022	734
2293	YARDIMCI HİZMETLER	HİZMETLİ	6	1	14.03.2012	242
2294	YARDIMCI HİZMETLER	HİZMETLİ	7	7	12.04.2007	374
2295	YARDIMCI HİZMETLER	HİZMETLİ	7	1	15.12.2017	1429
2296	YARDIMCI HİZMETLER	HİZMETLİ	7	1	16.03.2007	287
2297	YARDIMCI HİZMETLER	HİZMETLİ	8	10	12.04.2007	374
2298	YARDIMCI HİZMETLER	HİZMETLİ	8	1	24.05.2021	479
2299	YARDIMCI HİZMETLER	HİZMETLİ	8	2	24.05.2021	479
2300	YARDIMCI HİZMETLER	HİZMETLİ	9	10	12.04.2007	374
2301	YARDIMCI HİZMETLER	HİZMETLİ	9	4	16.05.2014	456
2302	YARDIMCI HİZMETLER	HİZMETLİ	10	1	12.10.2012	947
2303	YARDIMCI HİZMETLER	HİZMETLİ	10	5	16.05.2014	456
2304	YARDIMCI HİZMETLER	HİZMETLİ	11	5	16.05.2014	456
2305	YARDIMCI HİZMETLER	HİZMETLİ	12	3	12.10.2012	947
2306	YARDIMCI HİZMETLER	HİZMETLİ	12	4	12.10.2012	947
2307	YARDIMCI HİZMETLER	TEKNİSYEN YARDIMCISI	5	1	12.05.2008	1254
GENEL TOPLAM				6.683		

K-2 CETVELİ
İHDAS OLUNAN İŞÇİ KADROLARINI GÖSTERİR CETVEL

Sıra No	Sınıf Kodu	Görev Ünvanı	Adet	Kadrolarla İlgili Belediye Meclisinin Kararı	
				Onay Tarihi	Sayısı
1	1160	AŞÇI	26	11.06.2014	97509404.301.05.593
2	10820	İŞÇİ	1790	11.06.2014	97509404.301.05.593
3	17840	OPERATÖR	209	11.06.2014	97509404.301.05.593
4	22580	ŞOFÖR	640	11.06.2014	97509404.301.05.593
5	24080	TEMİZLİK İŞÇİSİ	253	11.06.2014	97509404.301.05.593
6	25560	USTA	344	11.06.2014	97509404.301.05.593
7	25700	USTABAŞI	17	11.06.2014	97509404.301.05.593
8	26320	YAĞCI	15	11.06.2014	97509404.301.05.593
TOPLAM			3.294		

237 SAYILI TAŞIT KANUNUNA GÖRE 2023 YILINDA EDİNİLECEK TAŞITLAR (T-1)

(T) Cetveli Sıra No	Taşıtın Cinsi	Diferansiyel	Adet	Kullanım Yeri	Finans Kaynağı
1	Arazi Aracı	4x4	8	Makine İkmal Şube Müdürlüğü	Bütçe Kaynağı
2	Arazöz	6x2	6	Makine İkmal Şube Müdürlüğü	Bütçe Kaynağı
3	Çekici	4x2	1	Makine İkmal Şube Müdürlüğü	Bütçe Kaynağı
4	Çekici	6x4	15	Makine İkmal Şube Müdürlüğü	Bütçe Kaynağı
5	Elektrikli Yük Taşıma Aracı	1	Makine İkmal Şube Müdürlüğü	Bütçe Kaynağı
6	Asfalt Yama Robot Aracı	6x4	1	Makine İkmal Şube Müdürlüğü	Bütçe Kaynağı
7	Kamyon	4x2	3	Makine İkmal Şube Müdürlüğü	Bütçe Kaynağı
8	Kamyon	6x4	16	Makine İkmal Şube Müdürlüğü	Bütçe Kaynağı
9	Kamyon	8x4	17	Makine İkmal Şube Müdürlüğü	Bütçe Kaynağı
10	Lowbed Kamyon	8x4	1	Makine İkmal Şube Müdürlüğü	Bütçe Kaynağı
11	Çift Kabin Kamyon	4x2	6	Makine İkmal Şube Müdürlüğü	Bütçe Kaynağı
12	Kapalı Kasa Kamyon	6x2	1	Makine İkmal Şube Müdürlüğü	Bütçe Kaynağı
13	Kayar Kasa Kamyon	6x2	2	Makine İkmal Şube Müdürlüğü	Bütçe Kaynağı
14	Çöp Kamyonu	4x2	2	Makine İkmal Şube Müdürlüğü	Bütçe Kaynağı
15	Kamyonet	4x2	2	Makine İkmal Şube Müdürlüğü	Bütçe Kaynağı
16	Çift Kabin Kamyonet	4x2	16	Makine İkmal Şube Müdürlüğü	Bütçe Kaynağı
17	Çöp Kamyoneti	4x2	6	Makine İkmal Şube Müdürlüğü	Bütçe Kaynağı
18	İkram Dağıtım Aracı	4x2	2	Makine İkmal Şube Müdürlüğü	Bütçe Kaynağı
19	Römork	76	Makine İkmal Şube Müdürlüğü	Bütçe Kaynağı
20	Yarı Römork (Semi Treyler)	15	Makine İkmal Şube Müdürlüğü	Bütçe Kaynağı
21	Cenaze Nakil Aracı	10	Makine İkmal Şube Müdürlüğü	Bütçe Kaynağı
22	Lowbet	2	Makine İkmal Şube Müdürlüğü	Bütçe Kaynağı
23	Sal Dorse	1	Makine İkmal Şube Müdürlüğü	Bütçe Kaynağı
24	Akaryakıt Tankeri	4x2	2	Makine İkmal Şube Müdürlüğü	Bütçe Kaynağı
25	Otobüs	4x2	3	Makine İkmal Şube Müdürlüğü	Bütçe Kaynağı
26	Minibüs	4x2	5	Makine İkmal Şube Müdürlüğü	Bütçe Kaynağı
27	Panelvan	4x2	15	Makine İkmal Şube Müdürlüğü	Bütçe Kaynağı
28	Ambulans	4x2	2	Makine İkmal Şube Müdürlüğü	Bütçe Kaynağı
29	Kar Küreme Aracı	4x4	1	Makine İkmal Şube Müdürlüğü	Bütçe Kaynağı
30	İtfaiye Aracı	4x4	3	Makine İkmal Şube Müdürlüğü	Bütçe Kaynağı
31	İtfaiye Aracı	4x2	3	Makine İkmal Şube Müdürlüğü	Bütçe Kaynağı
32	İtfaiye Öncü Araç	4x4	4	İtfaiye Yangın ve Acil Müdahale Şube Müdürlüğü	Bütçe Kaynağı
33	İtfaiye Öncü Araç (Atv)	2	İtfaiye Yangın ve Acil Müdahale Şube Müdürlüğü	Bütçe Kaynağı
34	Hydrosup	4	İtfaiye Yangın ve Acil Müdahale Şube Müdürlüğü	Bütçe Kaynağı
35	Robotik Araç	4	İtfaiye Yangın ve Acil Müdahale Şube Müdürlüğü	Bütçe Kaynağı
36	İtfaiye Arazöz Araç (Elektrikli)	2	İtfaiye Yangın ve Acil Müdahale Şube Müdürlüğü	Bütçe Kaynağı
37	Orman Yangınlarına Müdahale	4	İtfaiye Yangın ve Acil Müdahale Şube Müdürlüğü	Bütçe Kaynağı
38	İtfaiye Aks Aracı	12	İtfaiye Yangın ve Acil Müdahale Şube Müdürlüğü	Bütçe Kaynağı
39	Dar Alan Merdivenli İtfaiye Araç	8	İtfaiye Yangın ve Acil Müdahale Şube Müdürlüğü	Bütçe Kaynağı
40	Dar Alan İtfaiye Arazöz Aracı	10	İtfaiye Yangın ve Acil Müdahale Şube Müdürlüğü	Bütçe Kaynağı

MEVCUT TAŞITLAR LİSTESİ (T-2)

SIRA NO	TAŞITIN CİNSİ	SAYI
T2-	BİNEK OTOMOBİL	118
T4-	ARAZİ BİNEK (ENAZ 4, EN ÇOK 8 KİŞİLİK)	9
T5-	MİNİBÜS (SÜRÜCÜ DAHİL EN FAZLA 15 KİŞİLİK)	94
T7-	PİCK-UP (KAMYONET, ŞOFÖR DAHİL 3 VEYA 6 KİŞİLİK)	502
T8-	PİCK-UP (KAMYONET, ARAZİ HİZMETLERİ İÇİN ŞOFÖR DAHİL 3 VEYA 6 KİŞİLİK)	14
T9-	PANEL	4
T10-	MİDİBÜS (SÜRÜCÜ DAHİL EN FAZLA 26 KİŞİLİK)	2
T11-	OTOBÜS (SÜRÜCÜ DAHİL EN AZ 27 KİŞİLİK)	121
T13-	KAMYON ŞASI-KABİN TAM YÜKLÜ AĞIRLIĞI EN AZ 12.000 KG.	227
T14-	KAMYON ŞASI-KABİN TAM YÜKLÜ AĞIRLIĞI EN AZ 17.000 KG.	79
T15-	AMBULANS (TIBBİ DONANIMLI)	21
T19-	MOTORSİKLET EN AZ 600 CC.LİK	5
T20-	BİSİKLET	139
TOPLAM		1.335

2023 YILI AYRINTILI HARCAMA PROGRAMI (TL)

EKONOMİK KOD	II	AÇIKLAMA	I. 3 AYLIK (OCAK-ŞUBAT-MART)		II. 3 AYLIK (NİSAN-MAYIS-HAZİRAN)		III. 3 AYLIK (TEMMUZ-AĞUSTOS-EYLÜL)		IV. 3 AYLIK (EKİM-KASIM-ARALIK)		TOPLAM
			MİKTAR	ORAN	MİKTAR	ORAN	MİKTAR	ORAN	MİKTAR	ORAN	
1	PERSONEL GİDERLERİ	410.855.070,00	25,89	375.970.180,00	23,69	418.907.250,00	26,39	381.487.500,00	24,03	1.587.220.000,00	
1	MEMURLAR	308.649.150,00	27,00	262.923.350,00	23,00	297.217.700,00	26,00	274.354.800,00	24,00	1.143.145.000,00	
1	SÖZLEŞMELİ PERSONEL	48.479.520,00	24,00	48.479.520,00	24,00	54.539.460,00	27,00	50.499.500,00	25,00	201.998.000,00	
1	İŞÇİLER	48.092.880,00	22,00	59.023.080,00	27,00	61.209.120,00	28,00	50.278.920,00	23,00	218.604.000,00	
1	GEÇİCİ PERSONEL	1.745.280,00	24,00	1.818.000,00	25,00	1.890.720,00	26,00	1.818.000,00	25,00	7.272.000,00	
1	DİĞER PERSONEL	3.888.240,00	24,00	3.726.230,00	23,00	4.050.250,00	25,00	4.536.280,00	28,00	16.201.000,00	
2	SOSYAL GÜVENLİK KURUMLARINA DEVLET PRİMİ GİDERLERİ	50.061.530,00	25,55	46.913.370,00	23,94	52.030.400,00	26,55	46.967.700,00	23,97	195.973.000,00	
2	MEMURLAR	34.111.530,00	27,00	29.057.970,00	23,00	32.848.140,00	26,00	30.321.360,00	24,00	126.339.000,00	
2	SÖZLEŞMELİ PERSONEL	7.566.240,00	24,00	7.566.240,00	24,00	8.512.020,00	27,00	7.881.500,00	25,00	31.526.000,00	
2	İŞÇİLER	8.383.760,00	22,00	10.289.160,00	27,00	10.670.240,00	28,00	8.764.840,00	23,00	38.108.000,00	
3	MAL VE HİZMET ALIM GİDERLERİ	1.194.222.440,00	21,50	1.401.244.880,00	25,22	1.356.253.890,00	24,41	1.603.747.790,00	28,87	5.555.469.000,00	
3	TÜKETİME YÖNELİK MAL VE MALZEME ALIMLARI	187.543.650,00	15,00	300.069.840,00	24,00	337.578.570,00	27,00	425.098.940,00	34,00	1.250.291.000,00	
3	YOLLUKLAR	2.717.440,00	22,00	2.840.960,00	23,00	3.088.000,00	25,00	3.705.600,00	30,00	12.352.000,00	
3	GÖREV GİDERLERİ	27.096.530,00	23,00	34.165.190,00	29,00	29.452.750,00	25,00	27.096.530,00	23,00	117.811.000,00	
3	HİZMET ALIMLARI	886.974.000,00	25,00	922.452.960,00	26,00	816.016.080,00	23,00	922.452.960,00	26,00	3.547.896.000,00	
3	TEMSİL VE TANITMA GİDERLERİ	16.890.240,00	12,00	33.780.480,00	24,00	39.410.560,00	28,00	50.670.720,00	36,00	140.752.000,00	
3	MENKUL MAL, GAYRİMADDİ HAK ALIM, BAKIM VE ONARIM GİDERLERİ	69.899.250,00	15,00	102.518.900,00	22,00	125.818.650,00	27,00	167.758.200,00	36,00	465.995.000,00	
3	GAYRİMENKUL MAL BAKIM VE ONARIM GİDERLERİ	1.807.130,00	13,00	3.475.250,00	25,00	3.336.240,00	24,00	5.282.380,00	38,00	13.901.000,00	
3	TEDAVİ VE CENAZE GİDERLERİ	1.294.200,00	20,00	1.941.300,00	30,00	1.553.040,00	24,00	1.682.460,00	26,00	6.471.000,00	
4	FAİZ GİDERLERİ	196.215.640,00	24,68	195.266.320,00	24,56	202.267.680,00	25,44	201.318.360,00	25,32	795.068.000,00	
4	DİĞER İÇ BORÇ FAİZ GİDERLERİ	80.515.640,00	23,00	84.016.320,00	24,00	91.017.680,00	26,00	94.518.360,00	27,00	350.068.000,00	
4	DİŞ BORÇ FAİZ GİDERLERİ	115.700.000,00	26,00	111.250.000,00	25,00	111.250.000,00	25,00	106.800.000,00	24,00	445.000.000,00	
5	CARİ TRANSFERLER	948.767.490,00	26,96	813.506.700,00	23,12	914.740.590,00	26,00	841.807.220,00	23,92	3.518.822.000,00	
5	GÖREV ZARARLARI	12.517.500,00	30,00	9.179.500,00	22,00	10.431.250,00	25,00	9.596.750,00	23,00	41.725.000,00	
5	HAZİNE YARDIMLARI	756.000.000,00	28,00	621.000.000,00	23,00	702.000.000,00	26,00	621.000.000,00	23,00	2.700.000.000,00	
5	KAR AMACI GÜTMİYEN KURULUŞLARA YAPILAN TRANSFERLER	34.063.700,00	22,00	37.160.400,00	24,00	40.257.100,00	26,00	43.353.800,00	28,00	154.835.000,00	
5	HANE HALKINA YAPILAN TRANSFERLER	73.614.030,00	23,00	76.814.640,00	24,00	83.215.860,00	26,00	86.416.470,00	27,00	320.061.000,00	
5	YURTDIŞINA YAPILAN TRANSFERLER	572.260,00	26,00	352.160,00	16,00	836.380,00	38,00	440.200,00	20,00	2.201.000,00	
5	GELİRLERDEN AYRILAN PAYLAR	72.000.000,00	24,00	69.000.000,00	23,00	78.000.000,00	26,00	81.000.000,00	27,00	300.000.000,00	

2023 YILI AYRINTILI HARCAMA PROGRAMI (TL)

EKONOMİK KOD	II	AÇIKLAMA	I. 3 AYLIK (OCAK-ŞUBAT-MART)		II. 3 AYLIK (NİSAN-MAYIS-HAZİRAN)		III. 3 AYLIK (TEMMUZ-AĞUSTOS-EYLÜL)		IV. 3 AYLIK (EKİM-KASIM-ARALIK)		TOPLAM
			MİKTAR	ORAN	MİKTAR	ORAN	MİKTAR	ORAN	MİKTAR	ORAN	
6		SERMAYE GİDERLERİ	2.400.452.150,00	22,65	2.644.741.210,00	24,95	2.857.751.930,00	26,96	2.696.952.710,00	25,44	10.595.898.000,00
6	1	MAMUL MAL ALIMLARI	202.269.840,00	24,00	210.697.750,00	25,00	210.697.750,00	25,00	219.125.660,00	26,00	842.791.000,00
6	2	MENKUL SERMAYE ÜRETİM GİDERLERİ	11.370.880,00	16,00	12.792.240,00	18,00	25.584.480,00	36,00	21.320.400,00	30,00	71.068.000,00
6	3	GAYRİ MADDİ HAK ALIMLARI	10.567.030,00	17,00	23.620.420,00	38,00	18.647.700,00	30,00	9.323.850,00	15,00	62.159.000,00
6	4	GAYRİMENKUL ALIMLARI VE KAMULAŞTIRMASI	92.294.400,00	23,00	104.332.800,00	26,00	100.320.000,00	25,00	104.332.800,00	26,00	401.280.000,00
6	5	GAYRİMENKUL SERMAYE ÜRETİM GİDERLERİ	1.835.630.000,00	23,00	1.995.250.000,00	25,00	2.154.870.000,00	27,00	1.995.250.000,00	25,00	7.981.000.000,00
6	6	MENKUL MALLARIN BÜYÜK ONARIM GİDERLERİ	320.000,00	20,00	448.000,00	28,00	432.000,00	27,00	400.000,00	25,00	1.600.000,00
6	7	GAYRİMENKUL BÜYÜK ONARIM GİDERLERİ	248.000.000,00	20,00	297.600.000,00	24,00	347.200.000,00	28,00	347.200.000,00	28,00	1.240.000.000,00
7		SERMAYE TRANSFERLERİ	98.797.500,00	23,00	111.683.000,00	26,00	111.683.000,00	26,00	107.386.500,00	25,00	429.550.000,00
7	1	YURTDIŞI SERMAYE TRANSFERLERİ	98.785.000,00	23,00	111.670.000,00	26,00	111.670.000,00	26,00	107.375.000,00	25,00	429.500.000,00
7	2	YURTDIŞI SERMAYE TRANSFERLERİ	12.500,00	25,00	13.000,00	26,00	13.000,00	26,00	11.500,00	23,00	50.000,00
8		BORÇ VERME	416.000.000,00	26,00	384.000.000,00	24,00	416.000.000,00	26,00	384.000.000,00	24,00	1.600.000.000,00
8	1	YURTDIŞI BORÇ VERME	416.000.000,00	26,00	384.000.000,00	24,00	416.000.000,00	26,00	384.000.000,00	24,00	1.600.000.000,00
9		YEDEK ÖDENEK	323.600.000,00	20,00	388.500.000,00	24,01	452.950.000,00	27,99	452.950.000,00	27,99	1.618.000.000,00
9	1	PERSONEL GİDERLERİNİ KARŞILAMA ÖDENEĞİ	2.850.000,00	19,00	3.750.000,00	25,00	4.200.000,00	28,00	4.200.000,00	28,00	15.000.000,00
9	6	YEDEK ÖDENEK	320.000.000,00	20,00	384.000.000,00	24,00	448.000.000,00	28,00	448.000.000,00	28,00	1.600.000.000,00
9	9	DİĞER YEDEK ÖDENEKLER	750.000,00	25,00	750.000,00	25,00	750.000,00	25,00	750.000,00	25,00	3.000.000,00
		GİDER TOPLAMI	6.038.971.820,00	23,32	6.361.825.660,00	24,56	6.782.584.740,00	26,19	6.716.617.780,00	25,93	25.900.000.000,00
1	8	İÇ BORÇ ÖDEME	145.000.000,00	25,00	150.000.000,00	25,86	145.000.000,00	25,00	140.000.000,00	24,14	580.000.000,00
1	9	İÇ BORÇ ÖDEME			2.500.000,00	50,00		0,00	2.500.000,00	50,00	5.000.000,00
2	8	DIŞ BORÇ ÖDEME	490.000.000,00	31,82	264.000.000,00	17,14	492.000.000,00	31,95	294.000.000,00	19,09	1.540.000.000,00
		MALİ BORÇ ÖDEME TOPLAMI	635.000.000,00	29,88	416.500.000,00	19,60	637.000.000,00	29,98	436.500.000,00	20,54	2.125.000.000,00
		GENEL TOPLAM	6.673.971.820,00	23,81	6.778.325.660,00	24,19	7.419.584.740,00	26,47	7.153.117.780,00	25,52	28.025.000.000,00

2023 YILI FİNANSMAN PROGRAMI (TL)

EKONOMİK KOD	AÇIKLAMA	I. 3 AYLIK (OCAK-ŞUBAT-MART)		II. 3 AYLIK (NİSAN-MAYIS-HAZİRAN)		III. 3 AYLIK (TEMMUZ-AĞUSTOS-EYLÜL)		IV. 3 AYLIK (EKİM-KASIM-ARALIK)		TOPLAM
		MİKTAR	ORAN	MİKTAR	ORAN	MİKTAR	ORAN	MİKTAR	ORAN	
1	VERGİ GELİRLERİ	47.393.080,00	35,82	27.562.640,00	20,83	30.208.920,00	22,83	27.149.360,00	20,52	132.314.000,00
1	DAHİLDE ALINAN MAL VE HİZMET VERGİLERİ	40.694.080,00	37,00	23.096.640,00	21,00	25.296.320,00	22,00	20.896.960,00	19,00	109.984.000,00
1	HARÇLAR	6.699.000,00	30,00	4.466.000,00	20,00	4.912.600,00	23,00	6.252.400,00	28,00	22.330.000,00
3	TEŞEBBÜS VE MÜLKİYET GELİRLERİ	205.413.500,00	24,10	198.148.360,00	23,24	218.889.380,00	25,68	230.062.760,00	26,99	852.514.000,00
3	MAL VE HİZMET SATIŞ GELİRLERİ	9.099.260,00	23,00	8.703.640,00	22,00	9.890.500,00	25,00	11.868.600,00	30,00	39.562.000,00
3	KURUMLAR HASILATI	173.919.360,00	24,00	166.672.720,00	23,00	188.412.640,00	26,00	195.659.280,00	27,00	724.664.000,00
3	KURUMLAR KARLARI	3.080.000,00	22,00	4.200.000,00	30,00	3.500.000,00	25,00	3.220.000,00	23,00	14.000.000,00
3	KİRA GELİRLERİ	19.314.880,00	26,00	18.572.000,00	25,00	17.086.240,00	23,00	19.314.880,00	26,00	74.288.000,00
4	ALINAN BAĞIŞ VE YARDIMLAR İLE ÖZEL GELİRLER	165.250,00	25,00	165.250,00	25,00	165.250,00	25,00	165.250,00	25,00	661.000,00
4	KURUMLARDAN VE KİŞİLERDEN ALINAN YARDIM VE BAĞIŞLAR	2.750,00	25,00	2.750,00	25,00	2.750,00	25,00	2.750,00	25,00	11.000,00
4	PROJE YARDIMLARI	162.500,00	25,00	162.500,00	25,00	162.500,00	25,00	162.500,00	25,00	650.000,00
5	DİĞER GELİRLER	5.010.031.630,00	24,03	5.205.063.170,00	24,97	5.425.382.570,00	26,02	5.207.393.630,00	24,98	20.847.871.000,00
5	FAİZ GELİRLERİ	9.049.750,00	25,00	8.325.770,00	23,00	9.049.750,00	25,00	9.773.730,00	27,00	36.199.000,00
5	KİŞİ VE KURUMLARDAN ALINAN PAYLAR	4.922.752.080,00	24,00	5.127.866.750,00	25,00	5.332.981.420,00	26,00	5.127.866.750,00	25,00	20.511.467.000,00
5	PARA CEZALARI	4.765.500,00	27,00	3.883.000,00	22,00	4.236.000,00	24,00	4.765.500,00	27,00	17.650.000,00
5	DİĞER ÇEŞİTLİ GELİRLER	73.464.300,00	26,00	64.987.650,00	23,00	79.115.400,00	28,00	64.987.650,00	23,00	282.555.000,00
6	SERMAYE GELİRLERİ	23.347.200,00	26,05	20.678.400,00	23,07	22.348.800,00	24,93	23.265.600,00	25,95	89.640.000,00
6	TAŞINMAZ SATIŞ GELİRLERİ	22.776.000,00	26,00	20.148.000,00	23,00	21.900.000,00	25,00	22.776.000,00	26,00	87.600.000,00
6	TAŞINIR SATIŞ GELİRLERİ	571.200,00	28,00	530.400,00	26,00	448.800,00	22,00	489.600,00	24,00	2.040.000,00
	GELİR TOPLAMI	5.286.350.660,00	24,11	5.451.617.820,00	24,87	5.696.994.920,00	25,99	5.488.036.600,00	25,03	21.923.000.000,00
1	İÇ BORÇLANMA	330.000.000,00	17,60	320.000.000,00	17,07	623.000.000,00	33,23	602.000.000,00	32,11	1.875.000.000,00
2	DIŞ BORÇLANMA	650.000.000,00	23,21	670.000.000,00	23,93	730.000.000,00	26,07	750.000.000,00	26,79	2.800.000.000,00
3	TÜRK LİRASI CİNSİNDEN BANKA HESAPLARI	408.000.000,00	28,59	337.000.000,00	23,62	370.000.000,00	25,93	312.000.000,00	21,86	1.427.000.000,00
	MALİ BORÇLANMA VE BANKA MEVCUDU TOPLAMI	1.388.000.000,00	22,75	1.327.000.000,00	21,75	1.723.000.000,00	28,24	1.664.000.000,00	27,27	6.102.000.000,00
	GENEL TOPLAM	6.674.350.660,00	23,82	6.778.617.820,00	24,19	7.419.994.920,00	26,48	7.152.036.600,00	25,52	28.025.000.000,00

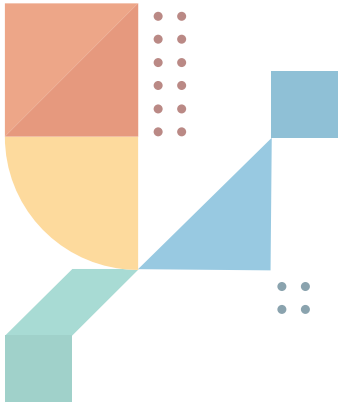

Gelir Tarife Cetvelleri





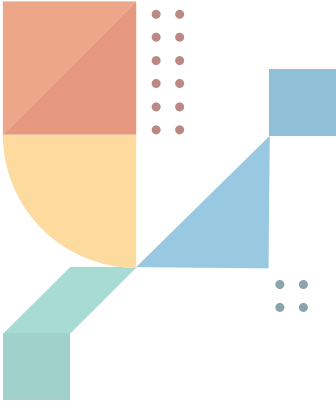

Destek Hizmetleri Dairesi Başkanlığı



İDARİ İŞLER ŞUBE MÜDÜRLÜĞÜ

GELİR TARİFESİ	2022 YILI	2023 YILI KABUL EDİLEN
MİSAFİRHANE ÜCRETLERİ*		
Kamu Kurumu, İzmir Büyükşehir Belediyesi ve Bağlı İştirakleri Personeli veya Emeklisi		
Süit Oda	110,00 TL
Duble, Tek ve Çift Kişilik Oda	55,00 TL
Kamu Kurumu, İzmir Büyükşehir Belediyesi ve Bağlı İştirakleri Personeli Dışında Olanlar		
Süit Oda	165,00 TL
Duble, Tek ve Çift Kişilik Oda	125,00 TL
Geçici Görevli Kamu Personeli		
Kamu - Kurum Personeli (İlk 10 Gün)		
Ek Göstergesi 8000 ve daha yüksek olan kadrolarda bulunanlar	94,40 TL
Ek Göstergesi 5800 (dahil) ve 8000 (hariç) olan kadrolarda bulunanlar	88,50 TL
Ek Göstergesi 3000 (dahil) ve 5800 (hariç) olan kadrolarda bulunanlar	83,78 TL
Aylık / Kadro Derecesi 1 - 4 olanlar	74,34 TL
Aylık / Kadro Derecesi 5 -15 olanlar	73,16 TL
Kamu - Kurum Personeli (İlk 10 Gün Sonrası)		
Ek Göstergesi 8000 ve daha yüksek olan kadrolarda bulunanlar	37,76 TL
Ek Göstergesi 5800 (dahil) ve 8000 (hariç) olan kadrolarda bulunanlar	35,40 TL
Ek Göstergesi 3000 (dahil) ve 5800 (hariç) olan kadrolarda bulunanlar	33,51 TL
Aylık / Kadro Derecesi 1 - 4 olanlar	29,74 TL
Aylık / Kadro Derecesi 5 -15 olanlar	29,26 TL
Denetim Elemanı	110,00 TL

*2023 Yılı Misafirhane Ücretleri Kamu Sosyal Tesislerine İlişkin Tebliğe Göre Güncelenecektir.

NOTLAR:

1-Misafirhanelerden Yararlanmada İzmir Büyükşehir Belediyesi ve Bağlı İştirakler Personeli ve Emeklisine Öncelik Tanınacak ve Her Türlü Konuda Gerekli Kolaylık Gösterilecektir.

2-Kamu - Kurum Personeli, Kimliğinin Bir Fotokopisi ile Altsoy ve Üstsoyları (Anne, Baba, Büyükanne, Büyükbaba, Eş, Çocuklar, Torunlar, Eşin Annesi Ve Babası) Kendi Kimliklerinin İbraz Edilmesi Koşulu İle Kamu - Kurum Personeli Ücretinden Faydalanacaktır. Kamu- Kurum Kimliği Yoksa Kamu - Kurum Personeli Dışında Olanlara Uygulanan Ücret Tahsil Edilecektir.

3-İzmir Büyükşehir Belediyesi ve Bağlı Kuruluşlarının Personeli ile Diğer Kamu Kurum Ve Kuruluş Çalışanları ve/veya Beraberindeki Alt Soy ve Üst Soyları, Görevli Kamu Personeli De Belediye Personeli Ücret Tarifesiinden Faydalanır.

4-Tek Kişilik Oda, Duple Yataklı Oda Veya Birden Fazla Yatak Bulunan Odalarda Kişinin Tek Başına Konaklama Yapmak İstemesi Halinde, Süit Oda Ücreti Tahsil Edilecektir.

5-Müdürlük,'Kamu Sosyal Tesislerine İlişkin 2023- 1 Sayılı Tebliğ' Kapsamındaki Tesislerde,2023 Yılında Uygulayacakları Tarife ve Yararlanma Bedellerini, Misafirhanede Görünür Bir Yerde İlan Edecek Ayrıca Kendi İnternet Sitelerinde Daima Güncel Tutacaklardır.

6-Geçici Görevli Personel Ücretleri Kamu Sosyal Tesislerine İlişkin 2023 - 1 Sayılı Tebliğin 4/2. Maddesine ve 2023 Yılı Merkezi Yönetim Bütçe Kanununun (H) Cetvelinde Belirtilen Günlük Harcırak Miktarlarına Göre Hazırlanmıştır.

7-Misafirhanelerin İşletilmesi, Misafirhane Talimatı ve Kamu Sosyal Tesislerine İlişkin 2023 - 1 Sayılı Tebliğ Hükümlerine Göre Yapılacaktır.

8-Fiyatlara KDV Dahildir.

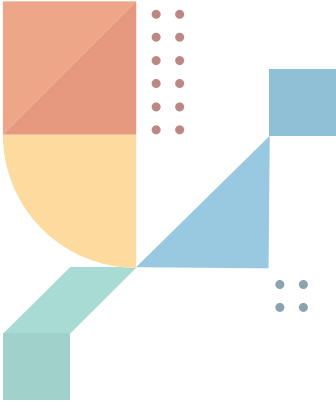

Dış İlişkiler ve Turizm Dairesi Başkanlığı



KENT EKONOMİSİ VE YENİLİKÇİ ENDÜSTRİLER ŞUBE MÜDÜRLÜĞÜ

GELİR TARİFESİ	2022 YILI	2023 YILI KABUL EDİLEN
Akdeniz Dilleri Eğitimi Kursu*	6,00 TL	11,00 TL
*Ücretler Saat Başına Uygulanacaktır.		
Not: Ücretlere KDV Dahildir.		

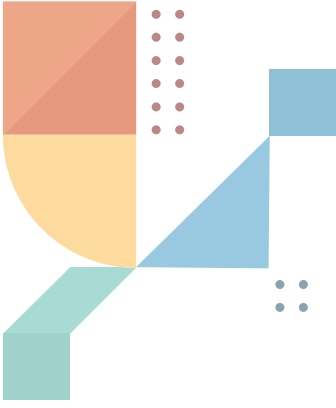

Çevre Koruma ve Kontrol Dairesi Başkanlığı



ÇEVRE KORUMA VE KONTROL ŞUBE MÜDÜRLÜĞÜ

GELİR TARİFESİ	2022 YILI	2023 YILI KABUL EDİLEN
GÜRÜLTÜ DENETİM ŞEFLİĞİ		
Kahvehaneler, İnternet Kafeler	206,00 TL	226,00 TL
Eğlence Yerleri (Bar, Canlı Müzik Emniyet İznine Tabi Olan Yerler)	847,00 TL	932,00 TL
1.Sınıf Ruhsata Tabi (Motor Kaynaklı İşyerleri)	254,00 TL	280,00 TL
2.Sınıf Ruhsata Tabi (Motor Kaynaklı İşyerleri)	159,00 TL	175,00 TL
3.Sınıf Ruhsata Tabi (Motor Kaynaklı İşyerleri)	133,00 TL	146,00 TL
Gürültü Kontrol İzin Belgesi (Bakanlık Fiyatı Esas Alınacaktır.)		
HAŞERE MÜCADELE ŞEFLİĞİ		
Genelevler Odabaşı, Dezenfeksiyon Ücreti	44,00 TL	48,00 TL
Hamam Dezenfeksiyon Ücreti (Her Kat İçin)	44,00 TL	48,00 TL
Sinemalar (Beher Sandalye Koltuk Başına) Tane Dezenfeksiyon	0,29 TL	0,32 TL
Her Türlü Eşya Dezenfeksiyonu (Gümrükten Çıkan Eşya Dahil)	15,40 TL	17,00 TL
Otobüs İlaçlama Ücreti	18,70 TL	21,00 TL
Konut, Ticarethane, Resmi Daireler, Askeri Birlikler, Okullar, Hayvan Damları		
50 M ² 'si	25,30 TL	28,00 TL
100 m ² 'si	46,20 TL	51,00 TL
200 m ² 'si	70,40 TL	77,00 TL
200 m ² 'den Büyük (Her 50 m ² 'si İçin) İlave Ücret	18,70 TL	21,00 TL
Gemiler (Askeri ve Sivil 50 m ² 'si)	18,70 TL	21,00 TL
Kamyon, Otomobil, Kamyonet, Minibüs	18,70 TL	21,00 TL
Notlar:		
1-Ücretlere KDV Dahildir.		
2-Kamu Kurum ve Kuruluşlar İle Askeri Birliklere %50 İndirimli Tarife Uygulanır.		
3-Resmi Okullar Ücretsiz İlaçlanır.		

VETERİNER İŞLERİ ŞUBE MÜDÜRLÜĞÜ

GELİR TARİFESİ	2022 YILI	2023 YILI KABUL EDİLEN
SAHİPLİ HAYVAN GÖMÜ YERİ TARİFESİ		
Sahipli Hayvan (Kedi-Köpek) Gömü Ücreti	70,00 TL	100,00 TL
Not: KDV Dahildir.		

RUHSAT VE DENETİM ŞUBE MÜDÜRLÜĞÜ

GELİR TARİFESİ	2022 YILI	2023 YILI KABUL EDİLEN
GAYRİ SAĞLIK MÜESSESELERİ İÇİN		
GSM RUHSAT ŞUBESİ		
1.Sınıf GSM'ler İçin Ön Tetkik ve Kontrol Ücreti	300,00 TL	360,00 TL
Motor Tetkik Ücreti (1 Beygir Gücü İçin)	22,00 TL	26,00 TL
İşyeri Açma İzin Harcı M ² 'si (Yasa İle Belirlenmektedir.) (Kdv Yok)	1,00 TL	1,00 TL
1.Sınıf Gsm İçin Hizmet Ücreti	4.950,00 TL	5.950,00 TL
2.Sınıf Gsm İçin Hizmet Ücretleri		
2.Sınıf Gsm İçin Hizmet Ücreti	1.570,00 TL	1.885,00 TL
2.Sınıf Gsm İçin Hizmet Ücret (Akaryakıt Ve/Veya Otogaz Vb. Satış İstasyonları İçin)	3.000,00 TL	3.600,00 TL
3.Sınıf Gsm İçin Hizmet Ücreti	840,00 TL	1.010,00 TL
2. Ve 3.Sınıf Gsm'ler İçin Ön Tetkik Ve Kontrol Ücretleri		
2. Ve 3.Sınıf Gsm'ler İçin Ön Tetkik Ve Kontrol Ücreti	180,00 TL	220,00 TL
2. Ve 3.Sınıf Gsm'ler İçin Ön Tetkik Ve Kontrol Ücreti (Akaryakıt Ve/Veya Otogaz Vb. Satış İstasyonları İçin)	240,00 TL	290,00 TL

RUHSAT VE DENETİM ŞUBE MÜDÜRLÜĞÜ

GELİR TARİFESİ	2022 YILI	2023 YILI KABUL EDİLEN
AĞAÇLANDIRMA TARİFESİ		
1.Sınıf Müesseseler İçin	300,00 TL	360,00 TL
2.Sınıf Müesseseler İçin	100,00 TL	200,00 TL
3.Sınıf Müesseseler İçin	90,00 TL	150,00 TL
Belge Suret Ücreti	110,00 TL	130,00 TL
Ruhsat Dosyası	55,00 TL	70,00 TL
Yer Seçim Ve Tesis Kurma İzni, Tadilat İzni, Deneme İzni Ücreti (Vaziyet Planı Onayı Dahil)	935,00 TL	1.120,00 TL
SIHHİ İŞYERİ İŞLETME-ÇALIŞMA VE SINIFLANDIRMA ÜCRETLERİ		
Kasap, Tavukçu, Sakatat ve Balıkçılar	380,00 TL	460,00 TL
Bakkal, Şarküteri, Süpermarket, Kuruyemişçi, Büfe, Manav, Ekmek Bayii Ve Kantinler		
Bakkal Şarküteri Kuruyemişçi, Manav, Ekmek Bayii Ve Kantinler	380,00 TL	460,00 TL
Süpermarket	715,00 TL	860,00 TL
Büfe	495,00 TL	595,00 TL
Lokantalar Kebapçılar, Hamburgerciler Ve Pizzacılar, Kafeterya İle Benzeri İş Yerleri		
1.Sınıf	495,00 TL	595,00 TL
2.Sınıf	460,00 TL	550,00 TL
3.Sınıf	385,00 TL	460,00 TL
Pastaneler		
1.Sınıf	495,00 TL	595,00 TL
2.Sınıf	430,00 TL	520,00 TL
3.Sınıf	380,00 TL	460,00 TL
Kahvehane, Oyun Salonları, Çay Ocakları, Çay Bahçeleri Kır Kahvesi, İnternet Salonu Vb.		
Kahvehane		
1.Sınıf	495,00 TL	595,00 TL
2.Sınıf	450,00 TL	540,00 TL
3.Sınıf	380,00 TL	460,00 TL
Oyun Salonları	430,00 TL	520,00 TL
Çay Ocağı	380,00 TL	460,00 TL
Çay Bahçeleri Kır Kahveleri	495,00 TL	595,00 TL
İnternet Kafe	420,00 TL	500,00 TL
Gazino, Dansing, Diskotek, Pavyon, Taverna, Kokteyl Salonu, Bar, Açık Hava Gazinosu		
1.Sınıf	1.800,00 TL	2.160,00 TL
2.Sınıf	1.300,00 TL	1.560,00 TL
Sinema, Açık Hava Sineması, Tiyatro, Düğün Salonları, Sirk, Lunapark ve Gösteri Merkezi		
Sinema Tiyatro ve Gösteri Merkezi		
1.Sınıf	655,00 TL	790,00 TL
2.Sınıf	560,00 TL	670,00 TL
Açık Hava Sineması	495,00 TL	595,00 TL
Düğün Salonu	785,00 TL	940,00 TL
Sirk ve Lunaparklar	655,00 TL	790,00 TL
Otel Pansiyon		
1.Sınıf	760,00 TL	910,00 TL
2.Sınıf	655,00 TL	790,00 TL
3.Sınıf	560,00 TL	670,00 TL
Berber, Kuaför, Güzellik Salonu, Hamam, Sauna		
Berber		
1.Sınıf	495,00 TL	595,00 TL
2.Sınıf	420,00 TL	500,00 TL
3.Sınıf	380,00 TL	450,00 TL

RUHSAT VE DENETİM ŞUBE MÜDÜRLÜĞÜ

GELİR TARİFESİ	2022 YILI	2023 YILI KABUL EDİLEN
Kuaför		
1.Sınıf	655,00 TL	790,00 TL
2.Sınıf	560,00 TL	670,00 TL
3.Sınıf	495,00 TL	595,00 TL
Güzellik Salonu, Hamam Sauna	655,00 TL	790,00 TL
Taksi Durağı Ve Yazıhanesi, Otopark (Kapalı - Açık) Oto Galeri	610,00 TL	730,00 TL
Halı Sahalar ve Benzeri Spor Tesisleri	720,00 TL	860,00 TL
İş Yeri Tetkik Ücreti	165,00 TL	200,00 TL
Tüm İşyerleri İçin Ağaçlandırma Ücreti	100,00 TL	150,00 TL
Yönetmelikte Yer Almayan İşyerleri	380,00 TL	460,00 TL
TATİL GÜNLERİ ÇALIŞMA RUHSATI		
Gayri Sıhhi Müesseselerden		
1. Sınıf Gayri Sıhhi Müesseseler	800,00 TL	800,00 TL
2. Sınıf Gayri Sıhhi Müesseseler (Akaryakıt Ve Otogaz (Lpg) Satış İstasyonları İçin)	800,00 TL	800,00 TL
2. Sınıf Gayri Sıhhi Müesseseler	365,00 TL	365,00 TL
3. Sınıf Gayri Sıhhi Müesseseler	190,00 TL	190,00 TL
Sıhhi Müesseselerden		
Market (200 M ² Üstü İçin)	800,00 TL	800,00 TL
Sıhhi Müesseseler	190,00 TL	190,00 TL
Not: Ücretlere KDV Dahildir.		

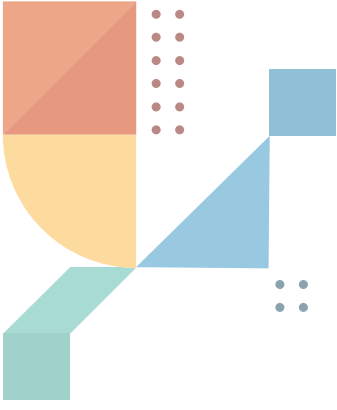

Emlak Yönetimi Dairesi Başkanlığı



KİRALAMA VE TAKİP ŞUBE MÜDÜRLÜĞÜ

GELİR TARİFESİ	2022 YILI	2023 YILI KABUL EDİLEN
Bostanlı Migros Üstü Otoparkı		
0-2 Saat	15,00 TL	20,00 TL
2-4 Saat	18,00 TL	25,00 TL
4-6 Saat	20,00 TL	30,00 TL
6-12 Saat	25,00 TL	35,00 TL
12-24 Saat	30,00 TL	40,00 TL
Kayıp Bilet	30,00 TL	40,00 TL
Saat 19:00 İle 09:00 Arası (14 Saat)	15,00 TL	20,00 TL
Aylık Abone Ücreti	450,00 TL	550,00 TL
Bornova Pazaryeri Katlı Otoparkı		
0-2 Saat	15,00 TL	20,00 TL
2-4 Saat	18,00 TL	25,00 TL
4-6 Saat	20,00 TL	30,00 TL
6-12 Saat	25,00 TL	35,00 TL
12-24 Saat	30,00 TL	40,00 TL
Kayıp Bilet	30,00 TL	40,00 TL
Saat 19:00 İle 09:00 Arası (14 Saat)	15,00 TL	20,00 TL
Aylık Abone Ücreti	575,00 TL	700,00 TL
Dr.S.Akçiçek Kültür Merkezi Altı Otoparkı		
0-2 Saat	15,00 TL	20,00 TL
2-4 Saat	18,00 TL	25,00 TL
4-6 Saat	20,00 TL	30,00 TL
6-12 Saat	25,00 TL	35,00 TL
12-24 Saat	30,00 TL	40,00 TL
Kayıp Bilet	30,00 TL	40,00 TL
Saat 19:00 İle 09:00 Arası (14 Saat)	15,00 TL	20,00 TL
Aylık Abone Ücreti	590,00 TL	800,00 TL
Alsancak Atatürk Spor Salonu Yeraltı Otoparkı		
0-2 Saat	20,00 TL	30,00 TL
2-4 Saat	25,00 TL	35,00 TL
4-6 Saat	30,00 TL	40,00 TL
6-12 Saat	35,00 TL	50,00 TL
12-24 Saat	40,00 TL	60,00 TL
Kayıp Bilet	40,00 TL	60,00 TL
Aylık Abone Ücreti	890,00 TL	1.400,00 TL
Göztepe Katlı Otoparkı		
Aylık Abone Ücreti	500,00 TL	600,00 TL
Kültürpark Yeraltı Otoparkı		
0-2 Saat	20,00 TL	30,00 TL
2-4 Saat	25,00 TL	35,00 TL
4-6 Saat	30,00 TL	40,00 TL
6-12 Saat	35,00 TL	50,00 TL
12-24 Saat	40,00 TL	60,00 TL
Kayıp Bilet	40,00 TL	60,00 TL
Aylık Abone Ücreti	890,00 TL	1.250,00 TL

KİRALAMA VE TAKİP ŞUBE MÜDÜRLÜĞÜ

GELİR TARİFESİ	2022 YILI	2023 YILI KABUL EDİLEN
Alsancak Punta Katlı Otoparkı		
0-2 Saat	20,00 TL	25,00 TL
2-4 Saat	25,00 TL	30,00 TL
4-6 Saat	30,00 TL	35,00 TL
6-12 Saat	35,00 TL	40,00 TL
12-24 Saat	40,00 TL	50,00 TL
Kayıp Bilet	40,00 TL	50,00 TL
Aylık Abone Ücreti	850,00 TL	1.100,00 TL
Bahriye Üçok Yolaltı Otoparkı		
0-2 Saat	20,00 TL	30,00 TL
2-4 Saat	25,00 TL	35,00 TL
4-6 Saat	30,00 TL	40,00 TL
6-12 Saat	35,00 TL	50,00 TL
12-24 Saat	40,00 TL	60,00 TL
Kayıp Bilet	40,00 TL	60,00 TL
Saat 19:00 İle 09:00 Arası (14 Saat)	20,00 TL	30,00 TL
Aylık Abone Ücreti	890,00 TL	1.250,00 TL
Çankaya Katlı Otoparkı		
0-2 Saat	20,00 TL	30,00 TL
2-4 Saat	25,00 TL	35,00 TL
4-6 Saat	30,00 TL	40,00 TL
6-12 Saat	35,00 TL	50,00 TL
12-24 Saat	40,00 TL	60,00 TL
Kayıp Bilet	40,00 TL	60,00 TL
Aylık Abone Ücreti	890,00 TL	1.250,00 TL
Konak Katlı Otoparkı		
0-2 Saat	20,00 TL	30,00 TL
2-4 Saat	25,00 TL	35,00 TL
4-6 Saat	30,00 TL	40,00 TL
6-12 Saat	35,00 TL	50,00 TL
12-24 Saat	40,00 TL	60,00 TL
Kayıp Bilet	40,00 TL	60,00 TL
Aylık Abone Ücreti	890,00 TL	1.250,00 TL
Mimar Kemalettin Katlı Otoparkı		
0-2 Saat	20,00 TL	30,00 TL
2-4 Saat	25,00 TL	35,00 TL
4-6 Saat	30,00 TL	40,00 TL
6-12 Saat	35,00 TL	50,00 TL
12-24 Saat	40,00 TL	75,00 TL
Kayıp Bilet	40,00 TL	75,00 TL
Aylık Abone Ücreti	890,00 TL	1.400,00 TL
Gaziemir Katlı Otoparkı		
0-24 Saat	10,00 TL	15,00 TL
Motosiklet Ücreti (0-24) Saat	5,00 TL	6,00 TL
Açık Alan Otoparkları		
0-12 Saat	25,00 TL	35,00 TL
12-24 Saat	50,00 TL	70,00 TL
Kapalı Alan Otoparkı Motosiklet Ücreti		
0-12 Saat	12,00 TL	15,00 TL
12-24 Saat	24,00 TL	30,00 TL
Aylık Abone Ücreti	220,00 TL	280,00 TL

KİRALAMA VE TAKİP ŞUBE MÜDÜRLÜĞÜ

GELİR TARİFESİ	2022 YILI	2023 YILI KABUL EDİLEN
Çekilen Araç Otopark Ücreti		
0-24 Saat (Park İçin)	100,00 TL	200,00 TL
Açık-Kapalı Alan Engelli Araç Otopark Ücreti		
0-12 Saat	9,00 TL	15,00 TL
12-24 Saat	18,00 TL	30,00 TL
Hatay Pazar Yeraltı Katlı Otoparkı		
0-2 Saat	15,00 TL	20,00 TL
2-4 Saat	18,00 TL	25,00 TL
4-6 Saat	20,00 TL	30,00 TL
6-12 Saat	25,00 TL	35,00 TL
12-24 Saat	30,00 TL	40,00 TL
Kayıp Bilet	30,00 TL	40,00 TL
Saat 19:00 İle 09:00 Arası (14 Saat)	15,00 TL	20,00 TL
Aylık Abone Ücreti	550,00 TL	700,00 TL
Alsancak Tam Otomatik Katlı Otopark		
0-2 Saat	25,00 TL	30,00 TL
2-4 Saat	30,00 TL	35,00 TL
4-6 Saat	35,00 TL	40,00 TL
6-12 Saat	40,00 TL	50,00 TL
12-24 Saat	45,00 TL	75,00 TL
Kayıp Bilet	45,00 TL	75,00 TL
Aylık Abone Ücreti	890,00 TL	1.300,00 TL
Kahramanlar Katlı Otopark		
0-2 Saat	15,00 TL	20,00 TL
2-4 Saat	18,00 TL	25,00 TL
4-6 Saat	20,00 TL	30,00 TL
6-12 Saat	25,00 TL	35,00 TL
12-24 Saat	30,00 TL	40,00 TL
Kayıp Bilet	30,00 TL	40,00 TL
Aylık Abone Ücreti	350,00 TL	450,00 TL
Motosiklet Aylık Abone Ücreti	220,00 TL	280,00 TL
Buca Kasaplar Meydanı Yeraltı Otoparkı		
0-2 Saat	12,00 TL	20,00 TL
2-4 Saat	15,00 TL	25,00 TL
4-6 Saat	18,00 TL	30,00 TL
6-12 Saat	20,00 TL	35,00 TL
12-24 Saat	25,00 TL	40,00 TL
Kayıp Bilet	25,00 TL	40,00 TL
Saat 19:00 İle 09:00 Arası (14 Saat)	12,00 TL	20,00 TL
Aylık Abone Ücreti	325,00 TL	425,00 TL
Motosiklet Aylık Abone Ücreti	220,00 TL	280,00 TL

KİRALAMA VE TAKİP ŞUBE MÜDÜRLÜĞÜ

GELİR TARİFESİ	2022 YILI	2023 YILI KABUL EDİLEN
Kocakapı Otoparkı		
0-12 Saat	15,00 TL	20,00 TL
12-24 Saat	30,00 TL	40,00 TL
Aylık Abone Ücreti	250,00 TL	300,00 TL
Güneşli Otoparkı		
0-12 Saat	15,00 TL	20,00 TL
12-24 Saat	30,00 TL	40,00 TL
Aylık Abone Ücreti	300,00 TL	400,00 TL
Alaybey Katlı Otoparkı		
0-2 Saat	15,00 TL	20,00 TL
2-4 Saat	18,00 TL	25,00 TL
4-6 Saat	20,00 TL	30,00 TL
6-12 Saat	25,00 TL	35,00 TL
12-24 Saat	30,00 TL	40,00 TL
Kayıp Bilet	30,00 TL	40,00 TL
Saat 17:00 İle 09:00 Arası (16 Saat)	15,00 TL	20,00 TL
Aylık Abone Ücreti	350,00 TL	550,00 TL
Hakimevleri Katlı Otoparkı		
0-2 Saat	15,00 TL	20,00 TL
2-4 Saat	18,00 TL	25,00 TL
4-6 Saat	18,00 TL	30,00 TL
6-12 Saat	25,00 TL	35,00 TL
12-24 Saat	30,00 TL	40,00 TL
Kayıp Bilet	30,00 TL	40,00 TL
Saat 19:00 İle 09:00 Arası (14 Saat)	15,00 TL	20,00 TL
Aylık Abone Ücreti	475,00 TL	625,00 TL
Ahmet Adnan Saygun Sanat Merkezi Otoparkı		
0-6 Saat	20,00 TL	25,00 TL
6-12 Saat	25,00 TL	30,00 TL
12-24 Saat	35,00 TL	40,00 TL
Kayıp Bilet	35,00 TL	40,00 TL
Aylık Abone Ücreti	825,00 TL	1.000,00 TL
Karabağlar Selvili Otoparkı		
0-2 Saat	12,00 TL	20,00 TL
2-4 Saat	15,00 TL	25,00 TL
4-6 Saat	20,00 TL	30,00 TL
6-12 Saat	20,00 TL	35,00 TL
12-24 Saat	25,00 TL	40,00 TL
Kayıp Bilet	25,00 TL	40,00 TL
Saat 19:00 İle 09:00 Arası (14 Saat)	12,00 TL	20,00 TL
Aylık Abone Ücreti	325,00 TL	425,00 TL
Motosiklet Aylık Abone Ücreti	220,00 TL	280,00 TL

KİRALAMA VE TAKİP ŞUBE MÜDÜRLÜĞÜ

GELİR TARİFESİ	2022 YILI	2023 YILI KABUL EDİLEN
Gaziemir Sakarya Otoparkı		
0-12 Saat	15,00 TL	20,00 TL
12-24 Saat	30,00 TL	40,00 TL
Aylık Abone Ücreti	300,00 TL	400,00 TL
Yeşilyurt Mustafa Necati Kültür Merkezi Yeraltı Otoparkı		
0-3 Saat	12,00 TL	20,00 TL
3-6 Saat	14,00 TL	25,00 TL
6-12 Saat	18,00 TL	30,00 TL
12-24 Saat	25,00 TL	35,00 TL
Kayıp Bilet	25,00 TL	35,00 TL
Aylık Abone Ücreti	500,00 TL	650,00 TL
Smyrna Tam Otomatik Otoparkı		
0-2 Saat	15,00 TL	20,00 TL
2-4 Saat	18,00 TL	25,00 TL
4-6 Saat	20,00 TL	30,00 TL
6-12 Saat	25,00 TL	35,00 TL
12-24 Saat	30,00 TL	40,00 TL
Kayıp Bilet	30,00 TL	40,00 TL
Aylık Abone Ücreti	500,00 TL	600,00 TL
Yenişehir Gıda Çarşısı Katlı Otoparkı		
0-12 Saat	10,00 TL	10,00 TL
12-24 Saat	20,00 TL	20,00 TL
Motosiklet Ücreti (0-12 Saat)		5,00 TL
Kayıp Bilet	20,00 TL	20,00 TL
Aylık Abone Ücreti	200,00 TL	200,00 TL
Motosiklet Aylık Abone Ücreti	150,00 TL	150,00 TL
Not: 1-Araçların Her Giriş Çıkışında Ayrı Ücret Alınacaktır.		
2-Ücretlere KDV Dahildir.		

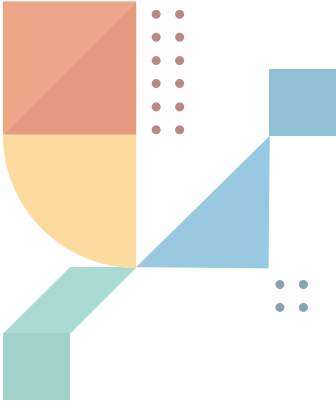

Eşrefpaşa Hastanesi Başhekimliği



HASTANE ŞUBE MÜDÜRLÜĞÜ

GELİR TARİFESİ	2022 YILI	2023 YILI KABUL EDİLEN
Belediyemiz Metropol Sınırları İçerisinde Kalan,Belediyemize Bağlı Şirketler, İlçe Belediyeleri İle Bağlı Şirketleri, Spor Kulüpleri, Dernekler ve Benzeri Kurumlardan Gelen Mavi ve Kırmızı Kuşak Ambulans Hizmeti Talebi Ücreti	400,00 TL	400,00 TL
Durum Bildirir Sağlık Kurulu Raporu (İşe Giriş, Tehlikeli Ve Çok Tehlikeli, Huzurevi, Bakımevi, Memuriyet, Okul Kaydı, Öğretmen, Belediye Personeli İçin Silahsız Özel Güvenlik, Hakem, Vasi Tayini, Akli Denge, Durum Bildirir V.B.) Alacaklar İçin Rutin Poliklinik Muayenelerinden Oluşan (İç Hastalıkları, Göz, K.B.B, Nöroloji, Psikiyatri, Cerrahi) Temel Sağlık Kurulu Rapor Ücreti	200,00 TL	250,00 TL
Not: Ücretlere KDV Dahildir.		

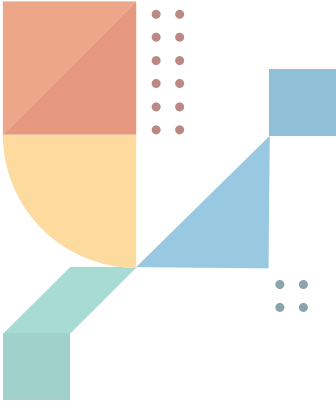

İmar ve Şehircilik Dairesi Başkanlığı



ÜST ÖLÇEK PLAN ŞUBE MÜDÜRLÜĞÜ

GELİR TARİFESİ	2022 YILI	2023 YILI KABUL EDİLEN
İMAR PLANI, DEĞİŞİKLİĞİ, REVİZYON TEKLİFİ TEKNİK İNCELEME ÜCRETİ		
Teknik İnceleme Ücreti (1m ² -5.000 m ²)	6.050,00 TL
Teknik İnceleme Ücreti (5.000 m ² ve Üzeri)	5.000 M ² Üzeri Her 1 m ² 'nin 0,60 TL ile Çarpımından Hesaplanarak 6.050,00 TL'ye İlave Edilen Rakam
A) 1/25.000 ÖLÇEKLİ PLAN TALEPLERİNDE		
Tüm 1/25.000 Ölçekli Plan Öneri/İlave/Değişiklikleri		20.000,00 TL
B) /5.000 ÖLÇEKLİ NAZIM İMAR PLANI TALEPLERİNDE		
TÜM 1/5.000 ÖLÇEKLİ PLAN ÖNERİ/İLAVE/DEĞİŞİKLİKLERİ SABİT ÜCRET + (M2*BİRİM FİYAT) FORMÜLÜNE GÖRE HESAPLANACAKTIR		
Tüm 1/5.000 Ölçekli Plan Öneri/İlave/Değişiklikleri Sabit Ücreti		10.000,00 TL
TALEP TÜRÜNE GÖRE SABİT ÜCRET ÜZERİNE İLAVE EDİLECEK M2 BİRİM FİYATLARI		
a) Konuta Dönüştürme Taleplerinde		10,00 TL
b) Ticaret/Tıck/Tıctk/Tıct vb. Dönüşüm Taleplerinde		15,00 TL
c) Akaryakıt/Lpg/Cng Alanına Dönüşüm Taleplerinde		30,00 TL
d) Özel İbaresini Getirilen (Sağlık, Eğitim, Sosyal Tesis, Kültürel Tesis vb.) Taleplerinde		12,00 TL
e) Sanayi Alanı, Konut Dışı Kentsel Çalışma Alanı Vb Çalışma Alanlarına Dönüşüm Taleplerinde		20,00 TL
f) Yukarıdaki Fonksiyonlar Dışındaki Diğer Fonksiyon Değişikliği Taleplerinde		12,00 TL
C) Plan Notu Değişikliği Taleplerinde Sabit Ücret		10.000,00 TL
Notlar :		
1-Ücretlere KDV Dahildir.		
2-Teknik İnceleme Ücretinin Plan İşlem Dosyasının Teknik İncelemesinin Tamamlanmasından Sonra, Dosyanın Büyükşehir Belediye Meclisine Sevk Edilmesinden Önce Yatırılması ve Ödeme Makbuzunun Aslının İlgili Birime İletilmesi Gerektilir.		
3-Birden Fazla Fonksiyon Değişikliği İçeren Taleplerde İse Birim Fiyatı En Yüksek Olan Kullanımın M2 Fiyatı Baz Alınarak Hesaplanacaktır.		
4-İlçe Belediyelerince Hazırlanan, Hazırlatılan ve/veya İletilen Kamusal Her Ölçekteki Plan İlave/Revizyon/Değişiklik Taleplerinden ve İlçe Belediye Meclisince Uygun Görülerek İletilen 1/1000 Ölçekli Plan İlave/Revizyon/Değişiklik Taleplerinden Müracaat ve Teknik İnceleme Ücreti Alınmaz . Ancak Şahıslara Ait 1/5000 Ölçekli İlave/Plan Değişikliği Taleplerinin İlçe Belediyesince İletilmesi Halinde Yukarıdaki Ücretler Alınacaktır.		
5-1/25000 ve 1/5000 Ölçekli Taleplerin Birlikte Sunulması Halinde İki Talep İçin Yukarıda Belirtilen Ücretlerin Her İkiside Alınacaktır.		
6-Teknik İnceleme Ücretlerinin Belediyemiz Veznesine Yatırıldıktan Sonraki Süreçte İşlem Dosyasının Talepten Vazgeçilmesi, Karara Bağlanmadan İadesinin İstenmesi ve/veya Belediye Meclisince Talebin Uygun Görülmemesi Durumlarında veya Bunun Dışındaki Durumlarda Hiçbir Şekilde Ücret İadesi Yapılmaz.		

UYGULAMA İMAR PLANLAMA ŞUBE MÜDÜRLÜĞÜ

GELİR TARİFESİ	2022 YILI	2023 YILI KABUL EDİLEN
İMAR PLANI, DEĞİŞİKLİĞİ, REVİZYON TEKLİFİ TEKNİK İNCELEME ÜCRETİ		
Teknik İnceleme Ücreti (1m ² -5.000 m ²)	6.050,00 TL
Teknik İnceleme Ücreti (5.000 m ² ve Üzeri)	5.000 M ² Üzeri Her 1 m ² 'nin 0,60 TL ile Çarpımından Hesaplanarak 6.050,00 TL'ye İlave Edilen Rakam
A) 1/25.000 ÖLÇEKLİ PLAN TALEPLERİNDE		
Tüm 1/25.000 Ölçekli Plan Öneri/İlave/Değişiklikleri		20.000,00 TL
B) 1/5.000 ÖLÇEKLİ NAZIM İMAR PLANI TALEPLERİNDE		
TÜM 1/5.000 ÖLÇEKLİ PLAN ÖNERİ/İLAVE/DEĞİŞİKLİKLERİ SABİT ÜCRET + (M2*BİRİM FİYAT) FORMÜLÜNE GÖRE HESAPLANACAKTIR		
Tüm 1/5.000 Ölçekli Plan Öneri/İlave/Değişiklikleri Sabit Ücreti		10.000,00 TL
TALEP TÜRÜNE GÖRE SABİT ÜCRET ÜZERİNE İLAVE EDİLECEK M2 BİRİM FİYATLARI		
a) Konuta Dönüştürme Taleplerinde		10,00 TL
b) Ticaret/Tıck/Tıctk/Tıct vb. Dönüşüm Taleplerinde		15,00 TL
c) Akaryakıt/Lpg/Cng Alanına Dönüşüm Taleplerinde		30,00 TL
d) Özel İbaresini Getirilen (Sağlık, Eğitim, Sosyal Tesis, Kültürel Tesis vb.) Taleplerinde		12,00 TL
e) Sanayi Alanı, Konut Dışı Kentsel Çalışma Alanı Vb Çalışma Alanlarına Dönüşüm Taleplerinde		20,00 TL
f) Yukarıdaki Fonksiyonlar Dışındaki Diğer Fonksiyon Değişikliği Taleplerinde		12,00 TL
C) Plan Notu Değişikliği Taleplerinde Sabit Ücret		10.000,00 TL
Notlar :		
1-Ücretlere KDV Dahildir.		
2-Teknik İnceleme Ücretinin Plan İşlem Dosyasının Teknik İncelemesinin Tamamlanmasından Sonra, Dosyanın Büyükşehir Belediye Meclisine Sevk Edilmesinden Önce Yatırılması ve Ödeme Makbuzunun Aslının İlgili Birime İletilmesi Gerektilmektedir.		
3-Birden Fazla Fonksiyon Değişikliği İçeren Taleplerde İse Birim Fiyatı En Yüksek Olan Kullanımın M2 Fiyatı Baz Alınarak Hesaplanacaktır.		
4-İlçe Belediyelerince Hazırlanan, Hazırlatılan ve/veya İletilen Kamusal Her Ölçekteki Plan İlave/Revizyon/Değişiklik Taleplerinden ve İlçe Belediye Meclisince Uygun Görülerek İletilen 1/1000 Ölçekli Plan İlave/Revizyon/Değişiklik Taleplerinden Müracaat ve Teknik İnceleme Ücreti Alınmaz . Ancak Şahıslara Ait 1/5000 Ölçekli İlave/Plan Değişikliği Taleplerinin İlçe Belediyesince İletilmesi Halinde Yukarıdaki Ücretler Alınacaktır.		
5-1/25000 ve 1/5000 Ölçekli Taleplerin Birlikte Sunulması Halinde İki Talep İçin Yukarıda Belirtilen Ücretlerin Her İkiside Alınacaktır.		
6-Teknik İnceleme Ücretlerinin Belediyemiz Veznesine Yatırıldıktan Sonraki Süreçte İşlem Dosyasının Talepten Vazgeçilmesi, Karara Bağlanmadan İadesinin İstenmesi ve/veya Belediye Meclisince Talebin Uygun Görülmemesi Durumlarında veya Bunun Dışındaki Durumlarda Hiçbir Şekilde Ücret İadesi Yapılmaz.		

REVİZYON YENİLEME PLANLARI ŞUBE MÜDÜRLÜĞÜ

GELİR TARİFESİ	2022 YILI	2023 YILI KABUL EDİLEN
İMAR PLANI, DEĞİŞİKLİĞİ, REVİZYON TEKLİFİ TEKNİK İNCELEME ÜCRETİ		
Teknik İnceleme Ücreti (1m ² -5.000 m ²)	6.050,00 TL
Teknik İnceleme Ücreti (5.000 m ² ve Üzeri)	5.000 M ² Üzeri Her 1 m ² 'nin 0,60 TL ile Çarpımından Hesaplanarak 6.050,00 TL'ye İlave Edilen Rakam
A) 1/25.000 ÖLÇEKLİ PLAN TALEPLERİNDE		
Tüm 1/25.000 Ölçekli Plan Öneri/İlave/Değişiklikleri		20.000,00 TL
B) 1/5.000 ÖLÇEKLİ NAZIM İMAR PLANI TALEPLERİNDE		
TÜM 1/5.000 ÖLÇEKLİ PLAN ÖNERİ/İLAVE/DEĞİŞİKLİKLERİ SABİT ÜCRET + (M2*BİRİM FİYAT) FORMÜLÜNE GÖRE HESAPLANACAKTIR		
Tüm 1/5.000 Ölçekli Plan Öneri/İlave/Değişiklikleri Sabit Ücreti		10.000,00 TL
TALEP TÜRÜNE GÖRE SABİT ÜCRET ÜZERİNE İLAVE EDİLECEK M2 BİRİM FİYATLARI		
a) Konuta Dönüştürme Taleplerinde		10,00 TL
b) Ticaret/Tıck/Tıctk/Tıct vb. Dönüşüm Taleplerinde		15,00 TL
c) Akaryakıt/Lpg/Cng Alanına Dönüşüm Taleplerinde		30,00 TL
d) Özel İbaresini Getirilen (Sağlık, Eğitim, Sosyal Tesis, Kültürel Tesis vb.) Taleplerinde		12,00 TL
e) Sanayi Alanı, Konut Dışı Kentsel Çalışma Alanı Vb Çalışma Alanlarına Dönüşüm Taleplerinde		20,00 TL
f) Yukarıdaki Fonksiyonlar Dışındaki Diğer Fonksiyon Değişikliği Taleplerinde		12,00 TL
C) Plan Notu Değişikliği Taleplerinde Sabit Ücret		10.000,00 TL
Notlar :		
1-Ücretlere KDV Dahildir.		
2-Teknik İnceleme Ücretinin Plan İşlem Dosyasının Teknik İncelemesinin Tamamlanmasından Sonra, Dosyanın Büyükşehir Belediye Meclisine Sevk Edilmesinden Önce Yatırılması ve Ödeme Makbuzunun Aslının İlgili Birime İletilmesi Gerektilmektedir.		
3-Birden Fazla Fonksiyon Değişikliği İçeren Taleplerde İse Birim Fiyatı En Yüksek Olan Kullanımın M2 Fiyatı Baz Alınarak Hesaplanacaktır.		
4-İlçe Belediyelerince Hazırlanan, Hazırlatılan ve/veya İletilen Kamusal Her Ölçekteki Plan İlave/Revizyon/Değişiklik Taleplerinden ve İlçe Belediye Meclisince Uygun Görülerek İletilen 1/1000 Ölçekli Plan İlave/Revizyon/Değişiklik Taleplerinden Müracaat ve Teknik İnceleme Ücreti Alınmaz . Ancak Şahıslara Ait 1/5000 Ölçekli İlave/Plan Değişikliği Taleplerinin İlçe Belediyesince İletilmesi Halinde Yukarıdaki Ücretler Alınacaktır.		
5-1/25000 ve 1/5000 Ölçekli Taleplerin Birlikte Sunulması Halinde İki Talep İçin Yukarıda Belirtilen Ücretlerin Her İkiside Alınacaktır.		
6-Teknik İnceleme Ücretlerinin Belediyemiz Veznesine Yatırıldıktan Sonraki Süreçte İşlem Dosyasının Talepten Vazgeçilmesi, Karara Bağlanmadan İadesinin İstenmesi ve/veya Belediye Meclisince Talebin Uygun Görülmemesi Durumlarında veya Bunun Dışındaki Durumlarda Hiçbir Şekilde Ücret İadesi Yapılmaz.		

KORUMA ALANLARI ŞUBE MÜDÜRLÜĞÜ

GELİR TARİFESİ	2022 YILI	2023 YILI KABUL EDİLEN
İMAR PLANI, DEĞİŞİKLİĞİ, REVİZYON TEKLİFİ TEKNİK İNCELEME ÜCRETİ		
Teknik İnceleme Ücreti (1m ² -5.000 m ²)	6.050,00 TL
Teknik İnceleme Ücreti (5.000 m ² ve Üzeri)	5.000 M ² Üzeri Her 1 m ² 'nin 0,60 TL ile Çarpımından Hesaplanarak 6.050,00 TL'ye İlave Edilen Rakam
A) 1/25.000 ÖLÇEKLİ PLAN TALEPLERİNDE		
Tüm 1/25.000 Ölçekli Plan Öneri/İlave/Değişiklikleri		20.000,00 TL
B) /5.000 ÖLÇEKLİ NAZIM İMAR PLANI TALEPLERİNDE		
TÜM 1/5.000 ÖLÇEKLİ PLAN ÖNERİ/İLAVE/DEĞİŞİKLİKLERİ SABİT ÜCRET + (M2*BİRİM FİYAT) FORMÜLÜNE GÖRE HESAPLANACAKTIR		
Tüm 1/5.000 Ölçekli Plan Öneri/İlave/Değişiklikleri Sabit Ücreti		10.000,00 TL
TALEP TÜRÜNE GÖRE SABİT ÜCRET ÜZERİNE İLAVE EDİLECEK M2 BİRİM FİYATLARI		
a) Konuta Dönüştürme Taleplerinde		10,00 TL
b) Ticaret/Tıck/Tıctk/Tıct vb. Dönüşüm Taleplerinde		15,00 TL
c) Akaryakıt/Lpg/Cng Alanına Dönüşüm Taleplerinde		30,00 TL
d) Özel İbaresini Getiren (Sağlık, Eğitim, Sosyal Tesis, Kültürel Tesis vb.) Taleplerinde		12,00 TL
e) Sanayi Alanı, Konut Dışı Kentsel Çalışma Alanı Vb Çalışma Alanlarına Dönüşüm Taleplerinde		20,00 TL
f) Yukarıdaki Fonksiyonlar Dışındaki Diğer Fonksiyon Değişikliği Taleplerinde		12,00 TL
C) Plan Notu Değişikliği Taleplerinde Sabit Ücret		10.000,00 TL
Notlar :		
1-Ücretlere KDV Dahildir.		
2-Teknik İnceleme Ücretinin Plan İşlem Dosyasının Teknik İncelemesinin Tamamlanmasından Sonra, Dosyanın Büyükşehir Belediye Meclisine Sevk Edilmesinden Önce Yatırılması ve Ödeme Makbuzunun Aslının İlgili Birime İletilmesi Gereklemektedir.		
3-Birden Fazla Foksiyon Değişikliği İçeren Taleplerde İse Birim Fiyatı En Yüksek Olan Kullanımın M2 Fiyatı Baz Alınarak Hesaplanacaktır.		
4-İlçe Belediyelerince Hazırlanan, Hazırlatılan ve/veya İletilen Kamusal Her Ölçekteki Plan İlave/Revizyon/Değişiklik Taleplerinden ve İlçe Belediye Meclisince Uygun Görülerek İletilen 1/1000 Ölçekli Plan İlave/Revizyon/Değişiklik Taleplerinden Müracaat ve Teknik İnceleme Ücreti Alınmaz . Ancak Şahıslara Ait 1/5000 Ölçekli İlave/Plan Değişikliği Taleplerinin İlçe Belediyesince İletilmesi Halinde Yukarıdaki Ücretler Alınacaktır.		
5-1/25000 ve 1/5000 Ölçekli Taleplerin Birlikte Sunulması Halinde İki Talep İçin Yukarıda Belirtilen Ücretlerin Her İkiside Alınacaktır.		
6-Teknik İnceleme Ücretlerinin Belediyemiz Veznesine Yatırıldıktan Sonraki Süreçte İşlem Dosyasının Talepten Vazgeçilmesi, Karara Bağlanmadan İadesinin İstenmesi ve/veya Belediye Meclisince Talebin Uygun Görülmemesi Durumlarında veya Bunun Dışındaki Durumlarda Hiçbir Şekilde Ücret İadesi Yapılmaz.		

ARAŞTIRMA PLANLAMA BİLGİ SİSTEMLERİ ŞUBE MÜDÜRLÜĞÜ

GELİR TARİFESİ	2022 YILI	2023 YILI KABUL EDİLEN
1/1000 Ölçekli Plan Paftası	424,00 TL	530,00 TL
1/5000 Ölçekli Plan Paftası	630,00 TL	790,00 TL
1/25000 Ölçekli Plan Paftası	950,00 TL	1.190,00 TL
Notlar:		
1-Ücretlere KDV Dahildir.		
2- Yukarıda Adı Geçen İmar Plan Paftalarının Ozalit Kopyaları Eğitim Amacıyla Üniversitelerce Yazılı Olarak Talep Edilmesi Halinde Ücretsiz Verilir.		



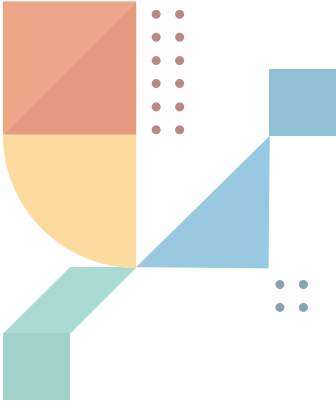

İtfaiye Dairesi Başkanlığı



İTFAİYE YANGIN VE ACIL MÜDAHALE ŞUBE MÜDÜRLÜĞÜ

GELİR TARİFESİ	2022 YILI	2023 YILI KABUL EDİLEN
MERDİVEN HİZMETİ		
Merdivenli Araç (32 Metreye Kadar Olan Araçlar İçin) Hizmeti (Saat Ücreti)	2.250,00 TL	4.000,00 TL
Merdivenli Araç (90 Ve 104 Metre Bomlu Sepetli Araçlar İçin) Hizmeti (Saat Ücreti)	6.000,00 TL	10.000,00 TL
Türk Bayrağı Haricinde Bayrak Asma	150,00 TL	250,00 TL
REFAKAT-EMNİYET HİZMETİ		
Su Tanklı Arazöz Hizmeti		
Su Tanklı Arazöz (Yanıcı Ve Patlayıcı Maddeler,Tatbikatlar Veya Başkanlık Onayı Alınan Diğer Hizmetler) 1 Saatlik Refakat Hizmeti	750,00 TL
Limanda Gemiden Parlayıcı-Patlayıcı Boşaltmada Emniyet Hizmeti		
1-5 Konteyner Dahil	3.300,00 TL
6 ve 10 Konteyner Dahil	4.200,00 TL
11 ve Üzeri Her Bir Konteyner İçin	400,00 TL
Not: Bu Hizmetler Sırasında Yarım Saatin Altında Kalan Süreler Yarım Saate Tamamlanır.		
TEDBİR VE MÜDAHALE HİZMETİ		
Su Tanklı Arazöz Tedbir-Müdahale Hizmeti (Yanıcı Ve Patlayıcı Madde, Tatbikat Ve Başkanlık Onayı Alınan Diğer Hizmetler) Saat Ücreti	1.500,00 TL
Limanda Gemiden Parlayıcı Ve Patlayıcı Madde Yükleme Ve Boşaltma Esnasında Tedbir Ve Müdahale Hizmeti Saat Ücreti	5.000,00 TL
Tff Süper Lig Spor Müsabakalarında Uygulanacak Tedbir Ve Müdahale Hizmet Ücreti	3.000,00 TL
Tff 1.Lig Spor Müsabakalarında Uygulanacak Tedbir Ve Müdahale Hizmet Ücreti	2.000,00 TL
Tff 2.Lig Spor Müsabakalarında Uygulanacak Tedbir Ve Müdahale Hizmet Ücreti	1.500,00 TL
Tff 3.Lig Spor Müsabakalarında Uygulanacak Tedbir Ve Müdahale Hizmet Ücreti	1.000,00 TL
Süper Lig Basketbol Ve Hentbol İli 1.Lig Voleybol Spor Müsabakalarında Uygulanacak Tedbir Ve Müdahale Hizmet Ücreti	1.000,00 TL
Yarış Organizasyonlarında (Otomobil, Motorsiklet Vb.) Tedbir Ve Müdahale Hizmeti Amaçlı Görevlendirilen Araçların Saatlik Ücreti	1.000,00 TL
Film Setlerinde Görevlendirilecek İtfaiye Araçlarının Saatlik Ücreti	5.000,00 TL
Not: Bu Hizmetler Sırasında 1 Saatin Altında Kalan Süreler 1 Saate Tamamlanır		
SU ÇEKME HİZMETİ		
Küçük Ölçekli Su Çekme Motoru (Dalgıç Pompa, Motopomp) İle 1 Saatlik Zaman İçin Su Çekme	300,00 TL	500,00 TL
Büyük Ölçekli Su Çekme Motoru (Hydrosup) İle 1 Saatlik Zaman İçin Su Çekme	1.250,00 TL	2.000,00 TL
Dalgıç Pompa İle Su Çekme (Jeneratörlü) Hizmeti Saat Ücreti	1.000,00 TL
Notlar:		
1- Kamuya ait (Camiler, Okullar, Hastaneler, Askeri Binalar vb.) Kurumlarının Talepleri Doğrultusunda Verilen Merdiven ve Bayrak Asma Hizmetlerinden Ücret Alınmaz.		
2- Kamu ve Özel Kuruluşların Türk Bayrağı Asma Hizmetinden (i Kopması, Bayrağın Zarar Görmesi vb. Durumlar) Ücret Alınmaz.		
3- Yangın Raporu ve Kurtarma Zaptı Taleplerinden Ücret Alınmaz.		
4- Yangın ve Hayati Tehlike Arz Eden Durumlarda Kapı Açma Hizmetlerinden Ücret Alınmaz.		
5- İtfaiye Birimlerimiz Tarafından Verilen Merdiven Hizmetlerinde Her Türlü İş Sağlığı ve Güvenliği Kurallarını Uygulamak, Uygulamak ve Faaliyete İlişkin Yeterlilik Belgeli (Yüksekte Güvenli Çalışma Belgesi) Personeli Temin Etmek Talep Eden Kişi veya Kurumun Sorumluluğundadır.		
6- Yangın Raporlarına Yapılan İtirazlar Sonucu Düzenlenen Tetkik Raporlarından Ücret Alınmaz.		
7- Kamu ve Özel Kuruluşlara Verilecek İtfaiye Hizmetlerinin Ücretsiz Yapılması, Büyükşehir Belediye Başkanının Yetkisindedir.		
8- Büyükşehir Belediye Başkanlığı veya İtfaiye Daire Başkanlığı Emri Olmaksızın Hizmet Çıkışı Yapılmaz.		
9- Bu Hizmetler Sırasında 1 Saatin Altında Kalan Süreler 1 Saate Tamamlanır		
10- İlk defa gidilerek incelenen yangın yerleri için düzenlenen tetkik raporunun verilmesi esnasında, yangın raporunun veriliş şeklindeki prosedür uygulanacaktır.		
11- Afet, Acil Durumlar ile Yoğun Yangınların Yaşandığı Yaz Mevsimlerinde Yukarıda Sayılan Hizmetlerin Ücreti Mukabilinde Dahi Yerine Getirilebilmesi İdarenin İnisiyatifinde Olacaktır.		
12- 90 ve 104 Metre Bomlu Sepetli Merdiven Hizmeti Sadece Tatbikat Amaçlı Hizmetlerde Kullanılabilir.		
13- Büyükşehir Belediyesine Ait Birim ve Kuruluşlar ile Belediye Şirketlerinden, Su Tahliye Zabıtlarından Ücret Alınmaz		
14- Aşırı Yağışlar Nedeniyle Meydana Gelen Su Baskınlarında Vatandaşa Verilen Tahliye Zabıtlarından Ücret Alınmaz.		
15- Sel Felaketlerinde, Yağmura Bağlı Su Baskınlarında ve Belediyeye Ait Tesisat Anzalarından Kaynaklanan Su Baskınlarından Ücret Alınmaz.		
16- Su Çekme İşlemlerinde Aynı Yerde Çalışan Her Bir Pompa İçin Ayrı Saatlik Ücret Alınır.		
17- Fiyatlara KDV Dahildir.		

İTFAİYE ARAMA KURTARMA VE AFET İŞLERİ ŞUBE MÜDÜRLÜĞÜ

GELİR TARİFESİ	2022 YILI	2023 YILI KABUL EDİLEN
REFAKAT EMNİYET HİZMETİ		
Deniz Botunun 1 Saatlik Refakat Hizmeti	480,00 TL	800,00 TL
AKS Kombi Aracının 1 Saatlik Refakat Hizmeti	480,00 TL	750,00 TL
KİRALAMA HİZMETİ		
Jeneratör Kiralama (4 Kw-14Kw Dahil) 1 Saatlik Zaman İçin	350,00 TL	700,00 TL
Notlar:		
1) Bu Hizmetler Sırasında Yarım Saatin Altında Kalan Süreler Yarım Saate Tamamlanır.		
2) Büyükşehir Belediyesine Ait Birim ve Kuruluşlar ile Belediye Şirketlerinden, Su Tahliye Zabıtlarından Ücret Alınmaz.		
3) Aşırı Yağışlar Nedeniyle Meydana Gelen Su Baskınlarında Vatandaşa Verilen Tahliye Zabıtlarından Ücret Alınmaz.		
4) Kamu ve Özel Kuruluşlara Verilecek İtfaiye Hizmetlerinin Ücretsiz Yapılması, Büyükşehir Belediye Başkanının Yetkisindedir.		
5) Büyükşehir Belediye Başkanlığı ve İtfaiye Daire Başkanlığı Emri Olmaksızın Hizmet Çıkışı Yapılmaz.		
6) Ücretlere KDV Dahildir.		

İTFAİYE EĞİTİM ŞUBE MÜDÜRLÜĞÜ

GELİR TARİFESİ	2022 YILI	2023 YILI KABUL EDİLEN
EĞİTİM VE KURS ÜCRETLERİ		
Yangın Bilgisi Eğitimi	1.150,00 TL	2.300,00 TL
Not: 1-Yükseköğretim ve Üniversiteler (Devlet ve Özel), Hastaneler (Devlet ve Özel), Özel Eğitim Kurumları, Kamu Kurumları, Fabrika ve Sanayi Kuruluşları, Oteller, Diğer İşletmeler vb. Kuruluşlara 2 Saati Teorik, 1 Saati Uygulama Toplam 3 Saat Olmak Üzere Yapılan Eğitimler veya Tatbikatlar (Araç Refakatleri Hariçtir ve Eğitimler En Fazla 30 Kişi İle Düzenlenir).		
Yangın Güvenliği Eğitimi (Resmi Kurum)	130,00 TL/Kişi	260,00 TL/Kişi
Yangın Güvenliği Eğitimi (Özel Sektör Kurum ve Kuruluşlar)	325,00 TL/Kişi	650,00 TL/Kişi
Yangın Güvenliği Eğitimi (Yabancı Uyruklu Katılımcı:Tercüman İş Ve İşlemleri Kendilerince Karşılanmak Koşuluyla)	590,00 TL/Kişi	1.200,00 TL/Kişi
Not:Gündüzlü Kursiyerlerden Kişi Başına Günlük; Sabahtan Teorik (3 Saat), Öğleden Sonra Uygulamalı Eğitim (3 Saat) Olmak		
Üzere Toplam 6 Saat (Yemek Hariç, Eğitimler En Fazla 20 Kişi İle Düzenlenir). (1 Gün)		
Yangın Güvenliği ve Yangına Müdahale Eğitimi (Resmi Kurum)	360,00 TL/Kişi	720,00 TL/Kişi
Yangın Güvenliği ve Yangına Müdahale Eğitimi (Özel Sektör Kurum ve Kuruluşlar)	910,00 TL/Kişi	1.800,00 TL/Kişi
Yangın Güvenliği ve Yangına Müdahale Eğitimi (Yabancı Uyruklu Katılımcı:Tercüman İş ve İşlemleri Kendilerince Karşılanmak Koşuluyla)	1.820,00 TL/Kişi	3.640,00 TL/Kişi
Not:Gündüzlü Kursiyerlerden Kişi Başına Günlük; Sabahtan Teorik (3 Saat), Öğleden Sonra Uygulamalı Eğitim (3 Saat) Olmak Üzere Toplam 6 Saat (Yemek Hariç, Eğitimler En Fazla 20 Kişi İle Düzenlenir). (3 Gün Toplam 18 Saat)		
Yangın Güvenliği, Yangına Müdahale ve Arama Kurtarma Eğitimi (Resmi Kurum)	620,00 TL/Kişi	1.200,00 TL/Kişi
Yangın Güvenliği, Yangına Müdahale ve Arama Kurtarma Eğitimi (Özel Sektör Kurum ve Kuruluşlar)	1.560,00 TL/Kişi	3.120,00 TL/Kişi
Yangın Güvenliği, Yangına Müdahale ve Arama Kurtarma Eğitimi (Yabancı Uyruklu Katılımcı:Tercüman İş ve İşlemleri Kendilerince Karşılanmak Koşuluyla)	2.860,00 TL/Kişi	5.720,00 TL/Kişi
Not:Gündüzlü Kursiyerlerden Kişi Başına Günlük; Sabahtan Teorik (3 Saat), Öğleden Sonra Uygulamalı Eğitim (3 Saat) Olmak Üzere Toplam 6 Saat (Yemek Hariç, Eğitimler En Fazla 20 Kişi İle Düzenlenir). (5 Gün Toplam 30 Saat)		
Kentsel Arama Kurtarma Eğitimi (Enkaz, Yüksek Açık ve Trafik Kazalarında Kurtarma) (Resmi Kurum)	850,00 TL/Kişi	1.700,00 TL/Kişi
Kentsel Arama Kurtarma Eğitimi (Enkaz, Yüksek Açık ve Trafik Kazalarında Kurtarma) (Özel Sektör Kurum ve Kuruluşlar)	2.100,00 TL/Kişi	4.200,00 TL/Kişi
Kentsel Arama Kurtarma Eğitimi (Enkaz, Yüksek Açık ve Trafik Kazalarında Kurtarma) (Yabancı Uyruklu Katılımcı:Tercüman İş ve İşlemleri Kendilerince Karşılanmak Koşuluyla)	4.900,00 TL/Kişi	9.800,00 TL/Kişi
Not:Gündüzlü Kursiyerlerden Kişi Başına Günlük; Sabahtan Teorik (3 Saat), Öğleden Sonra Uygulamalı Eğitim (3 Saat) Olmak Üzere Toplam 6 Saat (Yemek Hariç, Eğitimler En Fazla 20 Kişi İle Düzenlenir). (5 Gün Toplam 30 Saat)		
Tatbikat Amaçlı Alan Kullanımı	460,00 TL/Saat	920,00 TL/Saat
Not: 1-Dağcılık İstasyonu Kullanımı: Talep Eden Kurum-Kişinin Eğitici Personelin, Eğitimci Sertifikasını İbraz Etmek, Tüm Eğitim Malzeme ve Donanımlarını Kendilerince Sağlanmak Koşuluyla.		
2-Açık Alan Kullanımı: Firmaların Ürettikleri veya İthal Ettikleri Ürünlerinin Test veya Tanıtım Amaçlı Alan Kullanım Koşuluyla.		
3-Alan Kullanımları Ayrı Ayrı Ücretlendirilir.		
4-Resmi Kurumlar İçin Ücretsizdir.		

İTFAİYE EĞİTİM ŞUBE MÜDÜRLÜĞÜ

GELİR TARİFESİ	2022 YILI	2023 YILI KABUL EDİLEN
Baca Eğitimi (Resmi Kurum)	360,00 TL/Kişi	720,00 TL/Kişi
Baca Eğitimi (Özel Sektör Kurum ve Kuruluşlar)	780,00 TL/Kişi	1.560,00 TL/Kişi
Not: Eğitimler Ayda 1 Defa En Fazla 20 Kişi İle Düzenlenir. (2 Gün Toplam 12 Saat).	
Baca Yenileme Eğitimi (Resmi Kurum)	230,00 TL/Kişi	480,00 TL/Kişi
Baca Yenileme Eğitimi (Özel Sektör Kurum Ve Kuruluşlar)	390,00 TL/Kişi	780,00 TL/Kişi
Not:Eğitimler Ayda 1 Defa En Fazla 10 Kişi İle Düzenlenir. (1 Gün Toplam 6 Saat).		
HAZMAT Eğitimi: Tehlikeli Maddelere Müdahale (Resmi Kurum)	360,00 TL/Kişi	720,00 TL/Kişi
HAZMAT Eğitimi: Tehlikeli Maddelere Müdahale (Özel Sektör Kurum ve Kuruluşlar)	850,00 TL/Kişi	1.700,00 TL/Kişi
HAZMAT Eğitimi: Tehlikeli Maddelere Müdahale (Yabancı Uyruklu Katılımcı:Tercüman İş ve İşlemleri Kendilerince Karşılanmak Koşuluyla)	1.820,00 TL/Kişi	3.640,00 TL/Kişi
Not:3 Gün Toplam 18 Saat		
Afet Bilinci Eğitimi	1.150,00 TL	2.300,00 TL
Not: 1-Toplam 3 Saat		
2-Resmi Kurumlar İçin Ücretsiz		
Uygulama Eğitimi (Resmi Kurum)	360,00 TL/Kişi	720,00 TL/Kişi
Uygulama Eğitimi (Özel Sektör Kurum ve Kuruluşlar)	360,00 TL/Kişi	720,00 TL/Kişi
Uygulama Eğitimi (Yabancı Uyruklu Katılımcı:Tercüman İş ve İşlemleri Kendilerince Karşılanmak Koşuluyla)	590,00 TL/Kişi	1.200,00 TL/Kişi
Not: 1-Ön Koşul; Yangın Simülasyon Uygulamaları İçin Yangın Güvenliği ve Yangına Müdahale Eğitimi, Arama Kurtarma Simülasyon Uygulamaları İçin Arama Kurtarma Eğitimi Alınmış Olması ve Belgelenmesi Gereklidir. 2- 6 Kişilik Ekipler Halinde Uygulama Yapılır. Her Bir Ekip İçin Uygulama Sayısı Seçilen Ünitelerde 1 Defaya Mahsustur. 3- Uygulama Sayısı: Günlük En Fazla Kişi Başı 2 Uygulama		
Uygulama Sahası		
10-1 Tünel Yangını		
10-2 Endüstriyel Tesis Baca Yangını		
10-3 Endüstriyel Tesis Flanş Gaz Yangını		
10-4 Endüstriyel Tesis Flanş Motorin Yangını		
10-5 Endüstriyel Tesis Konteynır Yangını		
10-6 Endüstriyel Tesis Cephe Yangını		
10-7 Endüstriyel Tesis Tank Taşma Yangını		
10-8 Endüstriyel Tesis Tank Dökme Yangını		
10-9 Endüstriyel Tesis Akaryakıt İstasyonu Yangını		
10-10 Çok Amaçlı Yangın Evi Araç Yangını		
10-11 Çok Amaçlı Yangın Evi LPG Tüp Yangını		
10-12 Çok Amaçlı Yangın Evi Raf Yangını		
10-13 Çok Amaçlı Yangın Evi Mutfak(Yağ Parlaması) Yangını		
10-14 Çok Amaçlı Yangın Evi Koltuk Yangını		
10-15 Çok Amaçlı Yangın Evi Yatak Odası Yangını ve Flashover Yangını		
10-16 Arama Kurtarma Enkaz		
Online Yangın Bilgisi Eğitimi	1.150,00 TL	2.100,00 TL
Online Afet Bilinci Eğitimi	1.150,00 TL	2.100,00 TL
Temel İtfaiyecelik Eğitimi	7.900,00 TL	15.800,00 TL
Genel Notlar		
1- Büyükşehir Belediyesi'ne Bağlı Mülhak Bütçeli Birimler İle Belediye Şirketlerinde Görev Yapan Personellerin Eğitimlerinden Ücret Alınır.		
2- Kamu ve Özel Kuruluşlara Verilecek İtfaiye ve Eğitim Hizmetlerinin Ücretsiz Yapılması, Büyükşehir Belediye Başkanı'nın Yetkisindedir.		
3- Büyükşehir Belediye Başkan'ı ve İtfaiye Daire Başkan'ı Emri Olmaksızın Hizmet Çıkışı Yapılmaz.		
4-Okul Öncesi, İlköğretim, Ortaöğretim Okullarında (Devlet ve Özel) Öğrencilerine Yapılan Eğitim ve Tatbikatlardan Ücret Alınmaz.		
5- Ücretlere KDV Dahildir.		

İTFAİYE DENETİM VE ÖNLEME ŞUBE MÜDÜRLÜĞÜ

GELİR TARİFESİ	2022 YILI	2023 YILI KABUL EDİLEN
YANGIN ÖNLEMLERİ TETKİK VE RAPOR ÜCRETLERİ		
Tetkik Ücreti (İlk Başvuru)	120,00 TL	150,00 TL
İtfaiye Raporu/Yangın Tedbirleri Görüşü Kapalı Alan Beher m ² Ücreti	1,20 TL	2,00 TL
İtfaiye Raporu/Yangın Tedbirleri Görüşü Açık Alan Beher m ² Ücreti	0,60 TL	1,00 TL
İtfaiye Raporu/Yangın Tedbirleri Görüşü Suret Ücreti	110,00 TL	130,00 TL
Baca Temizleme Yıllık Yetki Belgesi (28.05.2006 Tarih, 02.320 Sayılı Meclis Kararı İle)	1.500,00 TL	2.000,00 TL
Notlar:		
1) Tetkik Ücreti;İlk Başvurular ve Olumsuz Yangın Önlemleri Görüşü Verilen Müteakip Başvurularda Alınır.		
2) İtfaiye Raporu/Yangın Tedbirleri Görüşü Üzerinde Yapılan Değişikliklerden Ücret Alınmaz.		
3) 2. ve 3. Maddede Belirtilen Ücret,Yangın Önlemleri Mevzuatına Uygun Hale Getirilen Konut ve İşyerlerine Olumlu İtfaiye Raporu/Yangın Tedbirleri Görüşü Düzenlenmeden Önce Tahsil Edilir.		
4) Ücretlere KDV Dahildir.		



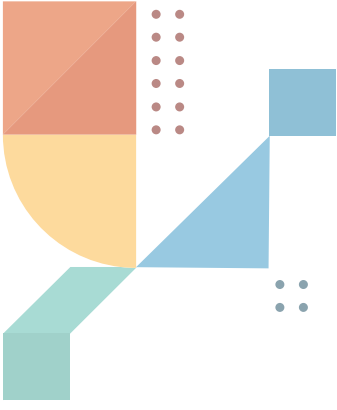

Kültür ve Sanat Dairesi Başkanlığı



KÜLTÜR VE SANAT ŞUBE MÜDÜRLÜĞÜ

GELİR TARİFESİ	2022 YILI	2023 KABUL EDİLEN
SALON VE AÇIKHAVA TİYATROLARININ KULLANIM BEDELLERİ		
Yeşilyurt Mustafa Necati Kültür Merkezi Konser Tahsisi Ücreti (Günlük)	2.000,00 TL	2.000,00 TL
Yeşilyurt Mustafa Necati Kültür Merkezi Tiyatro Tahsisi Ücreti (Günlük)	1.000,00 TL	1.000,00 TL
Yeşilyurt Mustafa Necati Kültür Merkezi Sempozyum,Panelitoplantı Vb. Tahsisi Ücreti (Günlük)	750,00 TL	750,00 TL
Seferihisar Kültür Merkezi Konser Tahsisi Ücreti (Günlük)	1.000,00 TL	1.000,00 TL
Seferihisar Kültür Merkezi Tiyatro Tahsisi Ücreti (Günlük)	500,00 TL	500,00 TL
Seferihisar Kültür Merkezi Sempozyum,Panel,Toplantı Vb. Tahsisi Ücreti (Günlük)	250,00 TL	250,00 TL
Aziz Vukolos Kilisesi Kültür Merkezi Genel (Hergün)	2.500,00 TL	2.500,00 TL
Doğanlar Şapeli Kültür Merkezi Genel (Hergün)	1.500,00 TL	1.500,00 TL
Bıçakçıhan Büyük Antrepo	10.000,00 TL	10.000,00 TL
Tarihi Havagazi Fabrikası Açık Alanlar (Pazartesi-Salı-Çarşamba-Perşembe)	30.000,00 TL	30.000,00 TL
Tarihi Havagazi Fabrikası Açık Alanlar (Cuma-Cumartesi-Pazar)	45.000,00 TL	45.000,00 TL
Tarihi Havagazi Fabrikası Otopark Alanı Kullanımı (Hergün)	5.000,00 TL	5.000,00 TL
Bornova Aşık Veysel Amfi Tiyatrosu Konser Tahsisi Ücreti (Pazartesi-Salı-Çarşamba-Perşembe)	40.000,00 TL	40.000,00 TL
Bornova Aşık Veysel Amfi Tiyatrosu Konser Tahsisi Ücreti (Cuma-Cumartesi-Pazar)	50.000,00 TL	50.000,00 TL
Bornova Aşık Veysel Amfi Tiyatrosu Tiyatro Tahsisi Ücreti (Pazartesi-Salı-Çarşamba-Perşembe)	30.000,00 TL	30.000,00 TL
Bornova Aşık Veysel Amfi Tiyatrosu Tiyatro Tahsisi Ücreti (Cuma-Cumartesi-Pazar)	40.000,00 TL	40.000,00 TL
Bornova Aşık Veysel Amfi Tiyatrosu Sempozyum, Panel, Toplantı Vb. Tahsisi Ücreti (Pazartesi-Salı-Çarşamba-Perşembe)	20.000,00 TL	20.000,00 TL
Bornova Aşık Veysel Amfi Tiyatrosu Sempozyum, Panel, Toplantı Vb. Tahsisi Ücreti (Cuma-Cumartesi-Pazar)	25.000,00 TL	25.000,00 TL
Yeşilyurt Mustafa Necati Kültür Merkezi Konser Tahsisi Ücreti (Pazartesi-Salı-Çarşamba-Perşembe)	4.000,00 TL	4.000,00 TL
Yeşilyurt Mustafa Necati Kültür Merkezi Konser Tahsisi Ücreti (Cuma-Cumartesi-Pazar)	5.000,00 TL	5.000,00 TL
Yeşilyurt Mustafa Necati Kültür Merkezi Tiyatro Tahsisi Ücreti (Pazartesi-Salı-Çarşamba-Perşembe)	2.000,00 TL	2.000,00 TL
Yeşilyurt Mustafa Necati Kültür Merkezi Tiyatro Tahsisi Ücreti (Cuma-Cumartesi-Pazar)	3.000,00 TL	3.000,00 TL
Yeşilyurt Mustafa Necati Kültür Merkezi Sempozyum,Panelitoplantı Vb. Tahsisi Ücreti (Pazartesi-Salı-Çarşamba-Perşembe)	1.000,00 TL	1.000,00 TL
Yeşilyurt Mustafa Necati Kültür Merkezi Sempozyum,Panelitoplantı Vb. Tahsisi Ücreti (Cuma-Cumartesi-Pazar)	1.500,00 TL	1.500,00 TL
Tarihi Havagazi Fabrikası Sanat Cafe (Pazartesi-Salı-Çarşamba-Perşembe)	20.000,00 TL	20.000,00 TL
Tarihi Havagazi Fabrikası Sanat Cafe (Cuma-Cumartesi-Pazar)	25.000,00 TL	25.000,00 TL
İzmir Sanat Büyük Salon Konser Tahsisi Ücreti (Pazartesi-Salı-Çarşamba-Perşembe)	4.000,00 TL	4.000,00 TL
İzmir Sanat Büyük Salon Konser Tahsisi Ücreti (Cuma-Cumartesi-Pazar)	5.000,00 TL	5.000,00 TL
İzmir Sanat Büyük Salon Tiyatro Tahsisi Ücreti (Pazartesi-Salı-Çarşamba-Perşembe)	2.000,00 TL	2.000,00 TL
İzmir Sanat Büyük Salon Tiyatro Tahsisi Ücreti (Cuma-Cumartesi-Pazar)	3.000,00 TL	3.000,00 TL
İzmir Sanat Büyük Salon Sempozyum, Panel, Toplantı Vb. Tahsisi Ücreti (Pazartesi-Salı-Çarşamba-Perşembe)	1.000,00 TL	1.000,00 TL
İzmir Sanat Büyük Salon Sempozyum, Panel, Toplantı Vb. Tahsisi Ücreti (Cuma-Cumartesi-Pazar)	1.500,00 TL	1.500,00 TL
Kültürpark Gençlik Tiyatrosu Konser Tahsis Ücreti (Pazartesi-Salı-Çarşamba-Perşembe)	3.000,00 TL	3.000,00 TL
Kültürpark Gençlik Tiyatrosu Konser Tahsis Ücreti (Cuma-Cumartesi-Pazar)	4.000,00 TL	4.000,00 TL
Kültürpark Gençlik Tiyatrosu Tiyatro Tahsis Ücreti (Pazartesi-Salı-Çarşamba-Perşembe)	1.500,00 TL	1.500,00 TL
Kültürpark Gençlik Tiyatrosu Tiyatro Tahsis Ücreti (Cuma-Cumartesi-Pazar)	2.000,00 TL	2.000,00 TL
Kültürpark Gençlik Tiyatrosu Sempozyum, Panel, Toplantı Vb. Tahsis Ücreti (Pazartesi-Salı-Çarşamba-Perşembe)	1.000,00 TL	1.000,00 TL
Kültürpark Gençlik Tiyatrosu Sempozyum, Panel, Toplantı Vb. Tahsis Ücreti (Cuma-Cumartesi-Pazar)	1.500,00 TL	1.500,00 TL
Diğer (Tarife Öngörülmeven Kapalı Alanlar İçin Talep Gelmesi Halinde)	1.000,00 TL	1.000,00 TL
BİLET ÜCRETLERİ (ETKİNLİK BAZINDA BELİRLENECEKTİR)		
A Kategori	5,00 TL	5,00 TL
B Kategori	10,00 TL	10,00 TL
C Kategori	20,00 TL	20,00 TL
D Kategori	30,00 TL	30,00 TL
E Kategori	40,00 TL	40,00 TL
F Kategori	50,00 TL	50,00 TL
G Kategori	75,00 TL	75,00 TL
H Kategori	100,00 TL	100,00 TL
I Kategori	150,00 TL	150,00 TL
J Kategori	200,00 TL	200,00 TL
K Kategori	250,00 TL	250,00 TL
L Kategori	300,00 TL	300,00 TL
M Kategori	350,00 TL	350,00 TL
N Kategori	400,00 TL	400,00 TL
O Kategori	450,00 TL	450,00 TL
P Kategori	500,00 TL	500,00 TL
R Kategori	1,00 TL	1,00 TL

Not: Ücretlere KDV Dahildir.

AHMED ADNAN SAYGUN SANAT MERKEZİ ŞUBE MÜDÜRLÜĞÜ

GELİR TARİFESİ	2022 YILI	2023 KABUL EDİLEN
AHMED ADNAN SAYGUN SANAT MERKEZİ		
Ahmed Adnan Saygun Sanat Merkezi Büyük Salon Konser (Pazartesi-Salı-Çarşamba-Perşembe)	30.000,00 TL	30.000,00 TL
Ahmed Adnan Saygun Sanat Merkezi Büyük Salon Konser (Cuma-Cumartesi-Pazar)	35.000,00 TL	35.000,00 TL
Ahmed Adnan Saygun Sanat Merkezi Küçük Salon Konser (Pazartesi-Salı-Çarşamba-Perşembe)	15.000,00 TL	15.000,00 TL
Ahmed Adnan Saygun Sanat Merkezi Küçük Salon Konser (Cuma-Cumartesi-Pazar)	20.000,00 TL	20.000,00 TL
Ahmed Adnan Saygun Sanat Merkezi Büyük Salon Sempozyum, Panel, Toplantı Vb. Tahsis Ücreti (Hergün)	25.000,00 TL	25.000,00 TL
Ahmed Adnan Saygun Sanat Merkezi Küçük Salon Sempozyum, Panel, Toplantı Vb. Tahsis Ücreti (Hergün)	15.000,00 TL	15.000,00 TL
Diğer (Tarife Öngörülmeyen Kapalı Alanlar İçin Talep Gelmesi Halinde)	1.000,00 TL	1.000,00 TL
Ortak Hizmet Protokolü Kapsamındaki Tahsis (Aylık)	6.000,00 TL	6.000,00 TL
BİLET ÜCRETLERİ (ETKİNLİK BAZINDA BELİRLENECEKTİR)		
A Kategori	5,00 TL	5,00 TL
B Kategori	10,00 TL	10,00 TL
C Kategori	20,00 TL	20,00 TL
D Kategori	30,00 TL	30,00 TL
E Kategori	40,00 TL	40,00 TL
F Kategori	50,00 TL	50,00 TL
G Kategori	75,00 TL	75,00 TL
H Kategori	100,00 TL	100,00 TL
I Kategori	150,00 TL	150,00 TL
J Kategori	200,00 TL	200,00 TL
K Kategori	250,00 TL	250,00 TL
L Kategori	300,00 TL	300,00 TL
M Kategori	350,00 TL	350,00 TL
N Kategori	400,00 TL	400,00 TL
O Kategori	450,00 TL	450,00 TL
P Kategori	500,00 TL	500,00 TL
R Kategori	1,00 TL	1,00 TL
Not: Ücretlere KDV Dahildir.		

KÜLTÜRPARK ŞUBE MÜDÜRLÜĞÜ

GELİR TARİFESİ	2022 YILI	2023 KABUL EDİLEN
SALON VE AÇIKHAVA TİYATROLARININ KULLANIM BEDELLERİ		
İsmet İnönü Sanat Merkezi Konser Tahsis Ücreti (Günlük)	5.000,00 TL
İsmet İnönü Sanat Merkezi Tiyatro Tahsis Ücreti (Günlük)	2.500,00 TL
İsmet İnönü Sanat Merkezi Sempozyum, Panel, Toplantı Vb. Tahsis Ücreti (Günlük)	1.500,00 TL
Mogambo Gazinosu Konser/Festival Tahsis Ücreti (Günlük)	5.000,00 TL	5.000,00 TL
Mogambo Gazinosu Tiyatro,Söyleşi,Eğitim Tahsis Ücreti (Günlük)	1.500,00 TL	1.500,00 TL
Uzun Havuz Etkinlik Alanı (Günlük)	15.000,00 TL	15.000,00 TL
Mogambo Yanı Etkinlik Alanı (Günlük)	7.500,00 TL	7.500,00 TL
Zeki Müren Etkinlik Alanı (Günlük)	10.000,00 TL	10.000,00 TL
Ahşap Sahne Etkinlik Alanı (Günlük)	8.000,00 TL	8.000,00 TL
26 Ağustos Karşısı Etkinlik Alanı (Günlük)	4.000,00 TL	4.000,00 TL
Basmane Etkinlik Alanı (Günlük)	5.000,00 TL	5.000,00 TL
Gül Bahçesi (Günlük)	1.000,00 TL	1.000,00 TL
Uzun Partel/Parsel Lozan Girişi Karşısı (Günlük)	10.000,00 TL	10.000,00 TL
Diğer (Tarife Öngörülmeven Kapalı Alanlar İçin Talep Gelmesi Halinde-Günlük)	2.500,00 TL	2.500,00 TL
İzmir Sanat Büyük Salon Konser Tahsis Ücreti (Pazartesi-Salı-Çarşamba-Perşembe)	4.000,00 TL	4.000,00 TL
İzmir Sanat Büyük Salon Konser Tahsis Ücreti (Cuma-Cumartesi-Pazar)	5.000,00 TL	5.000,00 TL
İzmir Sanat Büyük Salon Tiyatro Tahsis Ücreti (Pazartesi-Salı-Çarşamba-Perşembe)	2.000,00 TL	2.000,00 TL
İzmir Sanat Büyük Salon Tiyatro Tahsis Ücreti (Cuma-Cumartesi-Pazar)	3.000,00 TL	3.000,00 TL
İzmir Sanat Büyük Salon Sempozyum, Panel, Toplantı Vb. Tahsis Ücreti (Pazartesi-Salı-Çarşamba-Perşembe)	1.000,00 TL	1.000,00 TL
İzmir Sanat Büyük Salon Sempozyum, Panel, Toplantı Vb. Tahsis Ücreti (Cuma-Cumartesi-Pazar)	1.500,00 TL	1.500,00 TL
Kültürpark Atatürk Açık hava Tiyatrosu Konser Tahsis Ücreti (Pazartesi-Salı-Çarşamba-Perşembe)	35.000,00 TL	35.000,00 TL
Kültürpark Atatürk Açık hava Tiyatrosu Konser Tahsis Ücreti (Cuma-Cumartesi-Pazar)	50.000,00 TL	50.000,00 TL
Kültürpark Atatürk Açık hava Tiyatrosu Tiyatro Tahsis Ücreti (Pazartesi-Salı-Çarşamba-Perşembe)	30.000,00 TL	30.000,00 TL
Kültürpark Atatürk Açık hava Tiyatrosu Tiyatro Tahsis Ücreti (Cuma-Cumartesi-Pazar)	35.000,00 TL	35.000,00 TL
Kültürpark Atatürk Açık hava Tiyatrosu Sempozyum, Panel, Toplantı Vb Tahsis Ücreti (Pazartesi-Salı-Çarşamba-Perşembe)	20.000,00 TL	20.000,00 TL
Kültürpark Atatürk Açık hava Tiyatrosu Sempozyum, Panel, Toplantı Vb Tahsis Ücreti (Cuma-Cumartesi-Pazar)	25.000,00 TL	25.000,00 TL
BİLET ÜCRETLERİ (ETKİNLİK BAZINDA BELİRLENECEKTİR)		
A Kategori	5,00 TL	5,00 TL
B Kategori	10,00 TL	10,00 TL
C Kategori	20,00 TL	20,00 TL
D Kategori	30,00 TL	30,00 TL
E Kategori	40,00 TL	40,00 TL
F Kategori	50,00 TL	50,00 TL
G Kategori	75,00 TL	75,00 TL
H Kategori	100,00 TL	100,00 TL
I Kategori	150,00 TL	150,00 TL
J Kategori	200,00 TL	200,00 TL
K Kategori	250,00 TL	250,00 TL
L Kategori	300,00 TL	300,00 TL
M Kategori	350,00 TL	350,00 TL
N Kategori	400,00 TL	400,00 TL
O Kategori	450,00 TL	450,00 TL
P Kategori	500,00 TL	500,00 TL
R Kategori	1,00 TL	1,00 TL
Not: Ücretlere KDV Dahildir.		

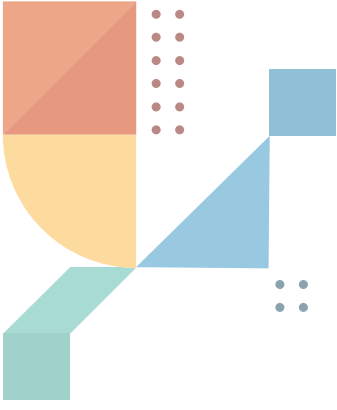

Ulaşım Dairesi Başkanlığı



TOPLU ULAŞIM HİZMETLERİ ŞUBE MÜDÜRLÜĞÜ

GELİR TARİFESİ	2022 YILI	2023 YILI KABUL EDİLEN
RUHSAT TARİFELERİ		
Ticari Taşıt Tahsis Belgesi Ücreti	330,00 TL	500,00 TL
Reklam Yetki Belgesi (Yıllık Tek Ödeme)	400,00 TL	600,00 TL
Reklam İzin Belgesi (Her Araç İçin Ayrı Ayrı)	190,00 TL	285,00 TL
Güzerghah İzin Belgesi Ücreti (2 Yıllık)	310,00 TL	470,00 TL
Güzerghah İzin Belgesi (1 Yıllık)	180,00 TL	270,00 TL
Güzerghah İzin Belgesi Ücreti (6 Aylık)	90,00 TL	140,00 TL
Araç Ve Plaka Değişikliği Ücreti	90,00 TL	140,00 TL
Minibüs Ruhsat Devri Ücreti	130,00 TL	200,00 TL
Minibüs Çalışma İzin Belgesi (Ruhsat) Ücreti	20,00 TL	30,00 TL
Kayıt Suret Harcı	1,00 TL	0,75TL
Şehiriçi Yük Taşımacılığı Belgesi	290,00 TL	440,00 TL
Özmal Şehiriçi Servis Belgesi Ücreti	475,00 TL	715,00 TL
Özmal Ücretsiz Müşteri Taşımacılığı Ücreti	475,00 TL	715,00 TL
Özmal Okul Servis Aracı Özel İzin Belgesi Ücreti	240,00 TL	360,00 TL
Ücretsiz Müşteri Taşımacılığı Ücreti	400,00 TL	600,00 TL
Bisiklet Plaka Tescil Ücreti	30,00 TL	45,00 TL
Bisiklet Çalışma İzin Belgesi Ücreti	10,00 TL	15,00 TL
Her Bir Bisiklet İçin Güzerghah İzin Belgesi Ücreti	30,00 TL	45,00 TL
S Plakalı Servis Aracı Çalışma Ruhsatı ve Servis İzin Belgesi Bedeli	30,00 TL	45,00 TL
S Plakalı Servis Aracı Çalışma Ruhsatı ve Özel İzin Belgesi Bedeli	20,00 TL	30,00 TL
Kamu Personel Servis Aracı İzin Belgesi Bedeli	10,00 TL	15,00 TL
Şoför Tanıtım Kartı	10,00 TL	15,00 TL
Ticari Taksi -Taksi Dolmuş Çalışma İzin Belgesi Ücreti	20,00 TL	30,00 TL
Taşımali Eğitim Okul Servis Aracı Özel İzin Belgesi	20,00 TL	30,00 TL
Çalışma İzin Belgesi ve Güzerghah İzin Belgesi (Süre Uzatımı)	10,00 TL	15,00 TL
Çalışma İzin Belgesi/Ruhsat	60,00 TL	90,00 TL
Belediye Servis Hizmeti İzin Belgesi	25,00 TL	40,00 TL
Evrak Değişikliği	10,00 TL	15,00 TL
Tarım İşçisi Taşıma İzin Belgesi	165,00 TL	250,00 TL
D-4 Yeki Belgesi (Servis)	25,00 TL	40,00 TL
Deniz Taksi Taşımacılığı Yetki Belgesi (10 Yıllık)	10.000,00 TL	15.000,00 TL
Deniz Taksi Çalışma Ruhsatı (1 Yıllık)	500,00 TL	750,00 TL
Not: Ücretlere KDV Dahildir.		

İZMİR ULAŞIM MERKEZİ ŞUBE MÜDÜRLÜĞÜ

GELİR TARİFESİ	2022 YILI	2023 YILI KABUL EDİLEN
İLÇE TERMİNALLERİ ÜCRET TARİFESİ		
SELÇUK, FOÇA, MENDERES (ÖZDERE), ÖDEMİŞ, BERGAMA, TİRE, KIRAZ, DİKİLİ, ÇANDARLI, ÇEŞME, BEYDAĞ, İNCİRALTI (BALÇOVA), GAZİEMİR TERMİNALLERİ GİRİŞ ÇIKIŞ ÜCRET TARİFESİ		
Otomobil		
8 Koltuk ve Altı		
100 Km ve Üstü Şehirler Arası Taşımalar İçin	4,00 TL	6,00 TL
100 Km ve Altı Şehirler Arası Taşımalar İçin	2,00 TL	3,00 TL
İl İçi Yolcu Taşımaları Yapanlardan	1,00 TL	1,50 TL
Transit Geçenler (Terminali Ara Durak Olarak Kullananlar)	1,00 TL	1,50 TL
Otobüs		
9-15 Koltuklu		
100 Km ve Üstü Şehirler Arası Taşımalar İçin	10,00 TL	15,00 TL
100 Km ve Altı Şehirler Arası Taşımalar İçin	5,00 TL	7,50 TL
İl İçi Yolcu Taşımaları Yapanlardan	3,00 TL	4,50 TL
Transit Geçenler (Terminali Ara Durak Olarak Kullananlar)	3,00 TL	4,50 TL
16-24 Koltuklu		
100 Km ve Üstü Şehirler Arası Taşımalar İçin	18,00 TL	27,00 TL
100 Km ve Altı Şehirler Arası Taşımalar İçin	9,00 TL	13,50 TL
İl İçi Yolcu Taşımaları Yapanlardan	6,00 TL	9,00 TL
Transit Geçenler (Terminali Ara Durak Olarak Kullananlar)	6,00 TL	9,00 TL

İZMİR ULAŞIM MERKEZİ ŞUBE MÜDÜRLÜĞÜ

GELİR TARİFESİ	2022 YILI	2023 YILI KABUL EDİLEN
25-34 Koltuklu		
100 Km ve Üstü Şehirler Arası Taşımlar İçin	24,00 TL	36,00 TL
100 Km ve Altı Şehirler Arası Taşımlar İçin	15,00 TL	22,50 TL
İl İçi Yolcu Taşımaları Yapanlardan	9,00 TL	13,50 TL
Transit Geçenler (Terminali Ara Durak Olarak Kullananlar)	9,00 TL	13,50 TL
35-45 Koltuklu		
100 Km ve Üstü Şehirler Arası Taşımlar İçin	28,00 TL	42,00 TL
100 Km ve Altı Şehirler Arası Taşımlar İçin	18,00 TL	27,00 TL
İl İçi Yolcu Taşımaları Yapanlardan	11,00 TL	16,50 TL
Transit Geçenler (Terminali Ara Durak Olarak Kullananlar)	11,00 TL	16,50 TL
46 Koltuklu Ve Üzeri İle Boyu 12 Metreyi Geçen Araçlar		
100 Km ve Üstü Şehirler Arası Taşımlar İçin	40,00 TL	60,00 TL
100 Km ve Altı Şehirler Arası Taşımlar İçin	21,00 TL	31,50 TL
İl İçi Yolcu Taşımaları Yapanlardan	14,00 TL	21,00 TL
Transit Geçenler (Terminali Ara Durak Olarak Kullananlar)	14,00 TL	21,00 TL
Kayıp Bilet	Giriş Ücretin İki Katı Uygulanır.	Giriş Ücretin İki Katı Uygulanır.
NOT: Terminalleri Sadece Giriş Çıkış İçin Kullanan (Yolcu İndirme Amaçlı) Ticari Taksilerden Giriş-Çıkış Ücreti Alınmayacaktır.		
İLÇE TERMİNALLERİ ABONMAN ÜCRET TARİFESİ *		
Otomobil		
8 Koltuk ve Altı		
100 Km ve Üstü Şehirler Arası Taşımlar İçin	80,00 TL	120,00 TL
100 Km ve Altı Şehirler Arası Taşımlar İçin	40,00 TL	60,00 TL
İl İçi Yolcu Taşımaları Yapanlardan	20,00 TL	30,00 TL
Transit Geçenler (Terminali Ara Durak Olarak Kullananlar)	20,00 TL	30,00 TL
Otobüs		
9-15 Koltuklu		
100 Km ve Üstü Şehirler Arası Taşımlar İçin	200,00 TL	300,00 TL
100 Km ve Altı Şehirler Arası Taşımlar İçin	100,00 TL	150,00 TL
İl İçi Yolcu Taşımaları Yapanlardan	60,00 TL	90,00 TL
Transit Geçenler (Terminali Ara Durak Olarak Kullananlar)	60,00 TL	90,00 TL
16-24 Koltuklu		
100 Km ve Üstü Şehirler Arası Taşımlar İçin	360,00 TL	540,00 TL
100 Km ve Altı Şehirler Arası Taşımlar İçin	180,00 TL	270,00 TL
İl İçi Yolcu Taşımaları Yapanlardan	120,00 TL	180,00 TL
Transit Geçenler (Terminali Ara Durak Olarak Kullananlar)	120,00 TL	180,00 TL
25-34 Koltuklu		
100 Km ve Üstü Şehirler Arası Taşımlar İçin	480,00 TL	720,00 TL
100 Km ve Altı Şehirler Arası Taşımlar İçin	300,00 TL	450,00 TL
İl İçi Yolcu Taşımaları Yapanlardan	180,00 TL	270,00 TL
Transit Geçenler (Terminali Ara Durak Olarak Kullananlar)	180,00 TL	270,00 TL
35-45 Koltuklu		
100 Km ve Üstü Şehirler Arası Taşımlar İçin	560,00 TL	840,00 TL
100 Km ve Altı Şehirler Arası Taşımlar İçin	360,00 TL	540,00 TL
İl İçi Yolcu Taşımaları Yapanlardan	220,00 TL	330,00 TL
Transit Geçenler (Terminali Ara Durak Olarak Kullananlar)	220,00 TL	330,00 TL
46 Koltuklu Ve Üzeri İle Boyu 12 Metreyi Geçen Araçlar		
100 Km Ve Üstü Şehirler Arası Taşımlar İçin	800,00 TL	1.200,00 TL
100 Km Ve Altı Şehirler Arası Taşımlar İçin	420,00 TL	630,00 TL
İl İçi Yolcu Taşımaları Yapanlardan	280,00 TL	420,00 TL
Transit Geçenler (Terminali Ara Durak Olarak Kullananlar)	280,00 TL	420,00 TL

İZMİR ULAŞIM MERKEZİ ŞUBE MÜDÜRLÜĞÜ

GELİR TARİFESİ	2022 YILI	2023 YILI KABUL EDİLEN
OTOPARK ÜCRETLERİ TARİFESİ		
SELÇUK, FOÇA, MENDERES (ÖZDERE), ÖDEMİŞ, BERGAMA, TİRE, KIRAZ, DİKLİ, ÇANDARLI, ÇEŞME, BEYDAĞ, İNCİRALTI (BALÇOVA), GAZİEMİR TERMİNALLERİ GİRİŞ ÇIKIŞ ÜCRET TARİFESİ		
Otobüsler		
0-25 (0-50) Dakika	Ücretsiz	Ücretsiz
Günlük Bilet	50,00 TL	75,00 TL
Ticari Otomobiller (Taksiler)		
0-25 (0-50) Dakika	Ücretsiz	Ücretsiz
Günlük Bilet	2,50 TL	3,75 TL
Özel Otomobiller (Resmi Olanlar Dahil)		
0-25 (0-50) Dakika	Ücretsiz	Ücretsiz
Günlük Bilet	16,00 TL	24,00 TL
Kayıp Bilet	Günlük Ücret Uygulanır.	Günlük Ücret Uygulanır.

Notlar:

1- 100 Km Altı ve 100 Km Üstü Şehirlerarası Taşımacılık Yapan Araçlar İçin; Terminali Son Durak Olarak Kullanıp, 25 Dakika İçerisinde Yolcusunu İndirip Yolcusuz Çıkan Araçlardan Ücret Alınmaz.

2- Giriş-Çıkış İşlemleri Yapılabilmesi İçin Giriş Bileti İbraz Edilmediğinde Kayıp Bilet Ücreti Uygulanır.

3- Terminal Alanı İçerisinde Ayrılmaş otopark Yeri Var İse 50 Dk. Yok İse 25 Dk. Ücretsiz Otopark Kullanılabilir.

4- Ücretlere KDV Dahildir.

Açıklamalar:

* Abone Olunacak Ayın Abonelik İşlemleri Bir Önceki Ayın Son 10 (On) İş Günü İçinde Gerçekleştirilir.

** Selçuk, Beydağ, Foça Terminallerinde Yer Olmadığı İçin Otopark Bulunmamaktadır.

*** Terminallerde Bulunan Otopark Alanları Yolcu İndirip Bindiren Özel Araçların Kısa Süreli Kullanımı İçindir. Uzun Süreli Parklanma Yapılamaz.

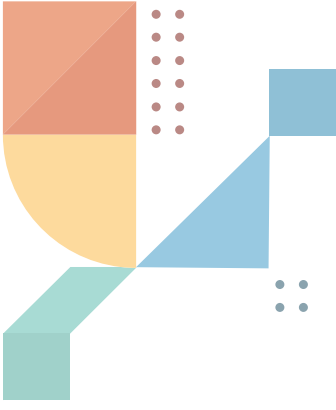

Park ve Bahçeler Dairesi Başkanlığı



KUZEY ALANLARI BAKIM ŞUBE MÜDÜRLÜĞÜ

GELİR TARİFESİ	2022 YILI	2023 YILI KABUL EDİLEN
Sepetli (Bom Aracı) Kiralama Ücreti İlk Yarım Saat	360,00 TL	450,00 TL
Sepetli (Bom Aracı) Kiralama Ücreti Müteakip Her Saat İçin	480,00 TL	600,00 TL
Not: Ücretlere KDV Dahildir.		

GÜNEY ALANLARI BAKIM ŞUBE MÜDÜRLÜĞÜ

GELİR TARİFESİ	2022 YILI	2023 YILI KABUL EDİLEN
Sepetli (Bom Aracı) Kiralama Ücreti İlk Yarım Saat	360,00 TL	...
Sepetli (Bom Aracı) Kiralama Ücreti Müteakip Her Saat İçin	480,00 TL	...
Not: Ücretlere KDV Dahildir.		

İZMİR DOĞAL YAŞAM PARKI ŞUBE MÜDÜRLÜĞÜ

GELİR TARİFESİ	2022 YILI	2023 YILI KABUL EDİLEN
Tam Giriş Ücreti	10,00 TL	20,00 TL
Öğrenci Giriş Ücreti	5,00 TL	10,00 TL
Not: 4736 Sayılı Kanununun 28.01.2002 Tarihli ve 2002-3654 Sayılı Kararnamesine Göre Çarşamba ve Cuma Günleri Öğrenci Gruplarına Ücretsiz, Gaziler, Gazi ve Şehitlerin 1.Derece Yakınları (Eş ve Çocukları), Engelliler Durumlarını Belirten Kartlarını İbraz Ettiği Takdirde Ücretsiz, 0-6 Yaş Grubu Ücretsiz, Basın Kartı Yönetmeliğinin 46. Maddesi Gereği Sarı Basın Kartı Olanlar Ücretsiz.		

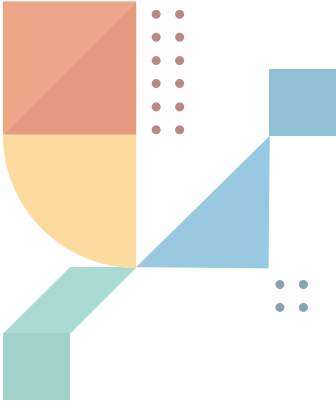

Yazı İşleri ve Kararlar Dairesi Başkanlığı



ENCÜMEN VE KARARLAR ŞUBE MÜDÜRLÜĞÜ

GELİR TARİFESİ	2022 YILI	2023 YILI KABUL EDİLEN
BELGE SURET HARCİ		
Encümen Kararı	0,75 TL/Sayfa	0,75 TL/Sayfa

MECLİS ŞUBE MÜDÜRLÜĞÜ

GELİR TARİFESİ	2022 YILI	2023 YILI KABUL EDİLEN
BELGE SURET HARCİ		
Meclis Kararı	0,75 TL/Sayfa	0,75 TL/Sayfa
Komisyon Raporu	0,75 TL/Sayfa	0,75 TL/Sayfa
Tutanak	0,75 TL/Sayfa	0,75 TL/Sayfa

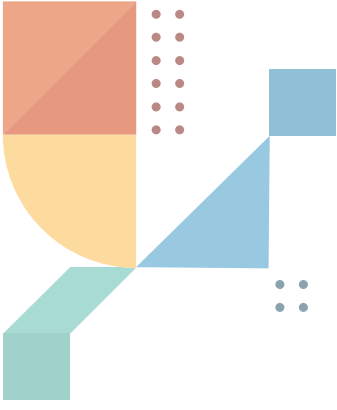

Sosyal Hizmetler Dairesi Başkanlığı



HUZUREVİ ŞUBE MÜDÜRLÜĞÜ

GELİR TARİFESİ	2022 YILI	2023 YILI KABUL EDİLEN
ODA ÜCRETİ (ZÜBEYDE HANIM HUZUREVİ)		
Tek Kişilik Lüks Oda	2.020,00 TL	3.020,00 TL
Çift Kişilik Lüks Oda (Bir Kişinin Ödemesi Gereken)	1.010,00 TL	1.510,00 TL
SOSYAL YAŞAM KAMPÜSÜ HUZUREVİ		
Tek Kişilik Lüks Oda	2.020,00 TL	3.020,00 TL
Çift Kişilik Lüks Oda (Bir Kişinin Ödemesi Gereken)	1.010,00 TL	1.510,00 TL
Üç Kişilik Oda (Bir Kişinin Ödemesi Gereken)	940,00 TL	1.405,00 TL
Özel Bakım Bölümü (Geriatrı Servisi)	2.020,00 TL	3.020,00 TL

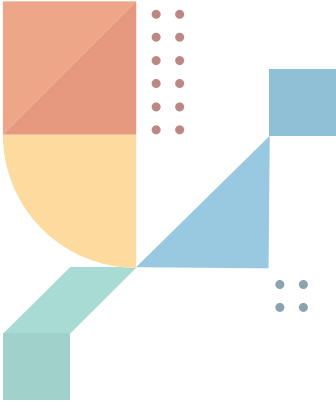

Gençlik ve Spor Dairesi Başkanlığı



BUZ SPORLARI ŞUBE MÜDÜRLÜĞÜ

GELİR TARİFESİ	2022 YILI	2023 YILI KABUL EDİLEN
SEANS ÜCRETLERİ		
Öğrenci Seans Ücreti	12,50 TL	20,00 TL
Tam Seans Ücreti	20,00 TL	30,00 TL
Not: 1 Seans 45 Dakikadır.		
ÖZEL DERS ÜCRETLERİ		
1 Kişi İçin	75,00 TL	120,00 TL
Not: 1 Özel Ders 30 Dakikadır.		
AYLIK KURS ÜCRETİ		
1 Kişi İçin	200,00 TL	350,00 TL
Not: Aylık Kurs Haftada 2 Ayda Toplam 8 Ders Olup, Dersler Hafta İçi Gerçekleştirilir.		
SEANSLIK SAHA KİRALAMA ÜCRETLERİ		
1/3 Saha Kira Ücreti	250,00 TL	350,00 TL
2/3 Saha Kira Ücreti	500,00 TL	700,00 TL
3/3 Saha Kira Ücreti	750,00 TL	1.050,00 TL
Not: Kulüplere Aylık Saat Sınırlaması Uygulanacaktır.		
SALON KİRALAMA ÜCRETLERİ		
Günlük Tahsis Ücreti (Tam Gün)	7.500,00 TL	10.500,00 TL
Teminat Ücreti	2.000,00 TL	2.800,00 TL
Notlar: 1-Spor Federasyonlarının Düzenleyeceği Ulusal ve Uluslararası Müsabakalarda Saha Kullanımı Ücretsiz Tahsis Edilecektir. 2-Kurumumuzun Uygun Görmesi Durumunda, Kurum ve Kuruluşların Düzenleyeceği Ücretsiz Organizasyonlarda Saha Tahsisi Ücretsiz Yapılacaktır.		
PATEN OLUK AÇMA ÜCRETİ		
Bir Çift Paten Oluk Açma	20,00 TL	30,00 TL
MACERA PARK PARKUR ÜCRETLERİ		
İp Parkuru	15,00 TL	25,00 TL
Zipline	10,00 TL	20,00 TL
Boulder	15,00 TL	25,00 TL
Not: Ücretlere KDV Dahildir.		

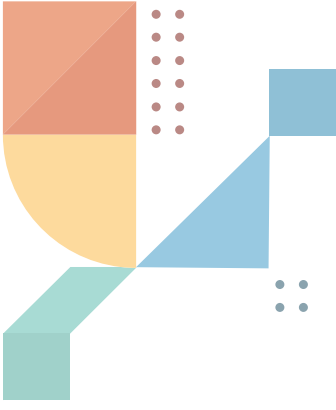

Mezarlıklar Dairesi Başkanlığı



DEFİN HİZMETLERİ ŞUBE MÜDÜRLÜĞÜ

GELİR TARİFESİ	2022 YILI	2023 YILI KABUL EDİLEN
MEZAR YERİ ÜCRETLERİ		
Gömüye Açık Mezarlarda Gömü Anında Alınacak Bir Kişilik Toprak Mezar Yer Ücreti		
0-7 Yaş (7 Yaş Dahil)	50,00 TL	50,00 TL
8 Yaş Üzeri	100,00 TL	100,00 TL
Gömüye Açık Mezarlıklarda Gömü Anında Alınacak Lahitli Mezar Ücreti		
0-7 Yaş (7 Yaş Dahil)	200,00 TL	200,00 TL
8 Yaş Üzeri	400,00 TL	400,00 TL
Gömü Anında Çift Katlı Lahitli Mezar Ücreti	2.000,00 TL	2.000,00 TL
Sıra Gömü Adası Dışında Farklı Gömü Yeri Talebinde Gömü Anında Alınacak Bir Kişilik Mezar Yer Ücreti		
0-7 Yaş (7 Yaş Dahil)	3.750,00 TL	3.750,00 TL
8 Yaş Üzeri	7.500,00 TL	7.500,00 TL
8 Yaş Üzeri (Lahitli)	7.900,00 TL	7.900,00 TL
Mezarlıklarda Fazla İşgal Gömü Yeri Talebinde Alınacak Bir Kişilik Mezar Yer Ücreti		
0-7 Yaş (7 Yaş Dahil)	3.750,00 TL	3.750,00 TL
8 Yaş Üzeri	7.500,00 TL	7.500,00 TL
8 Yaş Üzeri (Lahitli)	7.900,00 TL	7.900,00 TL
İleriye Yönelik Münferit Mezar Yer Ücreti		
Lahitli Mezar Yer Ücreti	15.300,00 TL	15.300,00 TL
Toprak Mezar Yer Ücreti	14.900,00 TL	14.900,00 TL
Gömü Yanı İleriye Yönelik Mezar Yer Ücreti		
Lahitli Mezar Yer Ücreti	15.300,00 TL	15.300,00 TL
Toprak Mezar Yer Ücreti	14.900,00 TL	14.900,00 TL
AİLE MEZARLARI		
Yapısız Aile Mezarları		
İki Kişilik (En Fazla 2m x 3m) Yer Ücreti	15.000,00 TL	15.000,00 TL
Üç Kişilik (En Fazla 9 M ²) Yer Ücreti	22.500,00 TL	22.500,00 TL
Dört Kişilik (En Fazla 4m x 3m) Yer Ücreti	30.000,00 TL	30.000,00 TL
Yapılı Aile Mezarları		
İki Kişilik (En Fazla 2m x 3m) Yer Ücreti	15.800,00 TL	15.800,00 TL
Dört Kişilik (En Fazla 4m x 3m) Yer Ücreti	31.600,00 TL	31.600,00 TL
Mezarlıklarda Aile Kabir Belgelerini İbraz Edemeyenler İçin Boş Mezar Yer Ücreti		
0-7 Yaş (7 Yaş Dahil)	3.750,00 TL	3.750,00 TL
8 Yaş Üzeri (Günlük Gömü Anında)	7.500,00 TL	7.500,00 TL
8 Yaş Üzeri (İleriye Yönelik)	14.900,00 TL	14.900,00 TL
8 Yaş Üzeri (Lahitli)	7.900,00 TL	7.900,00 TL
Mahsen Yapmak İçin Kullanılacak (En Fazla 2M X 3M = 6M ²) Yer Ücreti	15.000,00 TL	15.000,00 TL
Hayrat Çeşmesi (İki Kişilik Aile Kabir Ücreti) Yer Ücreti	15.000,00 TL	15.000,00 TL
Mezar Yapımı Ruhsat Tarifesi	20,00 TL	20,00 TL
Mezar İnşaatı Yapan Ustalardan Alınacak Yıllık Ustalık Aidatı	1.000,00 TL	1.000,00 TL
Not: 2 Eşit Taksit Halinde Ödenebilir:		
1. Taksit Ocak Sonuna Kadar		
2. Taksit Temmuz Sonuna Kadar		
Feth-î Kabir	1.000,00 TL	1.000,00 TL
Nakl-î Kubur	2.000,00 TL	2.000,00 TL
Mezarlık Alanında Yapılacak Çekim Ücreti (Günlük)	1.000,00 TL	1.000,00 TL

DEFİN HİZMETLERİ ŞUBE MÜDÜRLÜĞÜ

GELİR TARİFESİ	2022 YILI	2023 YILI KABUL EDİLEN
GENEL AÇIKLAMALAR		
1. Ücretlere KDV Dahildir.		
2. Ücretsiz Yapılan İşler		
a. Tüm Cenaze Nakilleri. (Manisa, Aydın, Balıkesir, Bilecik, Denizli, Muğla, Uşak, Kütahya, Afyonkarahisar, Eskişehir, Bursa, Çanakkale, Isparta ve Burdur İllerine Cenaze Aracı İle, Diğer İllere Hava Yolu İle)		
b. Morg'da Bekletme.		
c. Cenazenin Gömüye Hazırlanması.		
ç. Mezar Tahtası (1 Takım)		
d. Mezar Yerinin Hazırlanması, Gömü İşleminin Gerçekleştirilmesi.		
e. Üste Gömülerin Gerçekleştirilmesi.		
f. Şehitler ve 1'inci Derece (Anne, Baba, Kardeş, Eş ve Çocukları) Yakınları. (Başkanlık Onayı İle Uygun Görülen Mezarlar)		
g. Gaziler ve 1'inci Derece (Anne, Baba, Kardeş, Eş ve Çocukları) Yakınları.. (Başkanlık Onayı İle Uygun Görülen Mezarlar)		
h. Fakir ve Kimsesiz Cenazeler.		
ı. İzmir Büyükşehir Belediyesine Ait Araçların Ölümüne Sebebiyet Verdiği Kişiler.		
3. Fakir ve Kimsesiz Olarak Defnedilen Cenazeler İçin Daha Sonra Mezar İnşaatı veya İl Sınırları İçerisinde Nakli Kubur Yapılmak İstendiğinde Mezar Yeri Ücreti Alınır.		
4. Daha Önceki Yıllarda Satışı Yapılan Mezarlara Ait Satış Belgesi Gösterildiğinde, Kayıtlarımızda İzine Rastlanmasa Dahi Tüm Hakları Belediyemizce Korunur.		
5. Satın Alınan Mezar Yerleri Bir Başka Kişiye Satılamaz, Devredilemez. Ancak Yer Sahibinin Muvafakatı İle Bir Başkasının Gömülmesine Müsaade Edilir.		
6. SİT Mezarlıklarda Aile Kabri İçerisinde Fazladan Yer Çevrildiği Tespit Edilirse ve Yerin Satın Alındığına Dair Herhangi Bir Belge İbraz Edilmezse 12.04.2013 Tarihli ve 45-8349 Sayılı 1'inci Hukuk Müşavirliği Görüşüne İstinaden Gömü Anında Günün Raiç Bedeli Üzerinden Yer Satışı Yapılarak Gömü Yapılır.		
7. Mezarlıklarda Aile Kabrinin İçine Alınarak ve Gömü Yanında Saklanarak İşgal Edilmiş Olan Yerlerin Günün Raiç Bedeli Üzerinden Satışı Yapılır.		
8. Gömü Tarihinden İtibaren On (10) Yılı Geçmesine Rağmen Üst Yapısı Yapılmamış, Bakımsız ve Kaybolmaya Başlamış Mezarlara, Mezar Sahibinin Muvafakatı Alınmaksızın İdarenin İnisyatifi İle İkinci Bir Gömü İşlemi Yapılabilir.		
9. Yeni Gömü Yapılmış Mezarların Mezar Üzeri İnşaatları Üç (3) Ay Sonra Yapılabilir. Mezar Yerini Demir Kafesle Çevirmek İsteyenlere ve İleriye Yönelik Olarak Alınmış Olan Mezarlara İse İnşaat Ruhsatı Aynı Gün Verilir. İnşaat Ruhsatının Alınması ve Mezar İnşaatının 1 (Bir) Ay İçerisinde Tamamlanması Zorunludur.		
10. Umumi Hıfzıssıhha Kanununun 223. Maddesine Göre 5 (Beş) Yılı Dolduran Mezarlara, Gömülü Olanın 1. (Birinci) Derecedeki Yakınlarından Muvafakat Alınarak Kan Hısımlığı veya Civar Kan Hısımlığı Yakınlığındaki Kişiler Üste Gömü Yapılır.Üste Gömünün Yapılabilmesi İçin Gömülü Olan Kişinin Mezarının Başucundaki Ad-Soyad Belirten Kimlik Bilgilerinin Defin İşleri Arşiv Kayıtları ile Birbirini Doğrulaması Gerekir.		
11. Mezarlıklarda Aile Mezarlığının İçinde veya Gömüsü Yapılmış Ancak Satın Alınmamış Mezarların Yanında Fazladan İşgal Edilmiş Yer Tespit Edildiğinde İstenirse Aile Mezarlığı Sahibine yada Gömü Sahibine Günlük Raiç Bedel Üzerinden Satışı Yapılabilir. İstenmediği Takdirde Bir Başka İstekliye Normal Gömü Ücreti Alınarak Defin İşlemi Yapılabilir.		
12. Mezarlıklarda Gömü Tarihinden İtibaren 5 (Beş) Yılı Dolduran Mezarlar ile Münferit veya Aile Kabri Olarak Satın Alınıp 5 (Beş) Yıl Boyunca İnşaatı Yaptırılmayan ve Kaybolan Yerlerden Mezarlıklar Dairesi Başkanlığı Sorumlu Değildir.		
13. SİT Kapsamında Olan Mezarlıklar Hariç 5 Yılı Doldurmuş Mezarlarda Defin Anında İdarenin Onayı Alınarak Mezar Çift Katlı Mezara Çevrilebilir. İmalat Bedeli Kişilere Aittir.		
14. Köy Mezarlıklarında Eş Yanı, Münferit ve Fazla İşgallerden Yalnızca Toprak Yer Ücreti Alınır.		
15. 6360 Sayılı Yasa ile Köy Statüsü Sonlandırılan Yerlerden Eş Yanı ve Münferit Yer Ücreti Alınmayacaktır. (Çevrilen Yerlerden Münferit İşlem Ücreti Alınacaktır)		
16. Ticari Amaç Taşımayan Tez, Bitirme Projesi Vb. Yapımlar İçin; Gerekli/İlgili Evrakların İletilmesi Halinde Çekim Ücreti Alınmayacaktır		



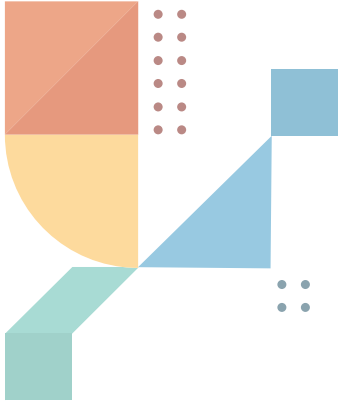

İklim Değişikliği ve Sıfır Atık Dairesi Başkanlığı



SIFIR ATIK , PLANLAMA VE KATI ATIK DEĞERLENDİRME TESİSLERİ ŞUBE MÜDÜRLÜĞÜ

GELİR TARİFESİ	2022 YILI	2023 YILI KABUL EDİLEN
ÖRTÜ TOPRAĞI		
Harmandalı Katı Atık Bertaraf Tesisleri Kabul Bedeli	3,50 TL/Araç	7,00 TL/Araç
Notlar:		
1- Ücretlere KDV Dahildir.		
2-Evsel Atıklar Site Yönetimleri Tarafından Kendi Araçları İle Düzenli Olarak Toplatılıp Harmandalı Katı Atık Düzenli Depolama Sahasına Getirildiği Takdirde Ücret Alınmayacaktır.		
3- Resmi Kurumlardan Gelen Atıklar Ücretsiz Olarak Alınacaktır.		
4- Konutlardan Çıkacak Olan Kömür Külleri Belgelendirilmek Şartıyla Düzenli Depolama Alanına Aynı Olarak Getirildiği Takdirde Ücretsiz Kabulü Yapılacaktır.		

İNŞAAT ATIKLARI ŞUBE MÜDÜRLÜĞÜ

GELİR TARİFESİ	2022 YILI	2023 YILI KABUL EDİLEN
HAFRİYAT TOPRAĞI, İNŞAAT VE YIKINTI ATIKLARI GERİ KAZANIM/BERTARAF ÜCRET TARİFESİ (KANTAR BULUNAN ALANLAR)		
Hafriyat Toprağı, İnşaat ve Yıkıntı Atıkları Bertaraf Bedeli	6,50 TL/Ton	9,00 TL/Ton
Hafriyat ve İnşaat/Yıkıntı Atığı Geri Kazanım Bertaraf Bedeli	9,50 TL/Ton	13,00 TL/Ton
HAFRİYAT TOPRAĞI, İNŞAAT VE YIKINTI ATIKLARI GERİ KAZANIM/BERTARAF ÜCRET TARİFESİ (KANTAR BULUNMAYAN ALANLAR VEYA KANTARIN DEVRE DIŞI KALDIĞI DURUMLARDA)		
Hafriyat Toprağı, İnşaat Ve Yıkıntı Atıkları Bertaraf Bedeli		
Küçük Araçlar ve Kamyonetler	30,00 TL/Araç	42,00 TL/Araç
Tek Dingilli Kamyonlar	40,00 TL/Araç	56,00 TL/Araç
Çift Dingilli Kamyonlar	80,00 TL/Araç	112,00 TL/Araç
Üç Dingilli Kamyonlar	120,00 TL/Araç	168,00 TL/Araç
Dört Dingilli Kamyonlar	165,00 TL/Araç	230,00 TL/Araç
Hafriyat ve İnşaat/Yıkıntı Atığı Geri Kazanım Bertaraf Bedeli		
Küçük Araçlar ve Kamyonetler	42,00 TL/Araç	58,00 TL/Araç
Tek Dingilli Kamyonlar	60,00 TL/Araç	84,00 TL/Araç
Çift Dingilli Kamyonlar	115,00 TL/Araç	161,00 TL/Araç
Üç Dingilli Kamyonlar	170,00 TL/Araç	238,00 TL/Araç
Dört Dingilli Kamyonlar	240,00 TL/Araç	336,00 TL/Araç
HAFRİYAT TOPRAĞI SAHASI/GERİ KAZANIM TESİS BELGESİ BEDELİ		
Hafriyat Toprağı, İnşaat ve Yıkıntı Atıkları Taşıma İzin Belgesi	200,00 TL/Araç	280,00 TL/Araç
Hafriyat Toprağı, İnşaat ve Yıkıntı Atıkları Taşıma İzin Belgesi Kayıp, Çalıntı ve Yıpranma Sebebi İle Yenilenmesi Bedeli	78,00 TL/Araç	90,00 TL/Araç
İnşaat Atıkları Geri Kazanım Tesisi İzin Belgesi Bedeli	2,90 TL/M2	4,00 TL/M2
Hafriyat Toprağı Atıkları Sahası İzin Belgesi	1,30 TL/M2	1,80 TL/M3
Notlar:		
1- Ücretlere KDV Dahildir.		
2- Hafriyat Toprağı, İnşaat ve Yıkıntı Atıklarının Kontrolü Yönetmeliğinin 8. Maddesi ve 05.11.2010 Tarihli 2010/16 Sayılı Genelgenin 28. Maddesi Gereğince Hafriyat Toprağı Sahası/Geri Kazanım Tesis Belgesi Büyükşehir Belediyesi Tarafından Düzenlenir.		
3- Resmi Kurum ve Kuruluşların Araçları ile Kiraladıkları Araçlardan Ücret Alınmayacaktır.		
4- Resmi Kurum ve Kuruluşlar İle Belediyenin %50'sinden Fazlasına Ortak Olduğu Şirketlere Ait Araçlara "Hafriyat Toprağı, İnşaat ve Yıkıntı Atıkları Taşıma İzin Belgesi" Ücretsiz Verilecektir.		

ATIK TRANSFERLER VE İKMAL ŞUBE MÜDÜRLÜĞÜ

GELİR TARİFESİ	2022 YILI	2023 YILI KABUL EDİLEN
Modüler Sistem Tuvalet ve Bebek Bakım Alanı Kullanım Bedeli	2,00 TL	3,00 TL
Not: KDV Dahildir.		
Engelli ve 65 Yaş Üstü Kişiler İçin Ücretsizdir.		

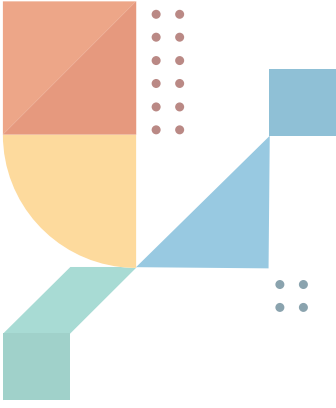

Fen İşleri Dairesi Başkanlığı



ALTYAPI KOORDİNASYON ŞUBE MÜDÜRLÜĞÜ

GELİR TARİFESİ	2022 YILI	2023 YILI KABUL EDİLEN
KAZILARDA HATALI ÇALIŞMALAR İÇİN UYGULANACAK CEZA BEDELLERİ		
Açılan Tranşelerin Geri Dolgularında Uygun Malzeme Kullanılmaması	150,00 TL/m ³	200,00 TL/m ³
Kazı Mahalinden Molozların Kaldırılmaması	250,00 TL/m ³	400,00 TL/m ³
Asfalt Yollarda Asfalt Kesme Makinasının Kullanılmaması*	40,00 TL/m	100,00 TL/m
* Not:Kazı Çevresi Kadar		
Çalışmalarda Emniyet Tedbirlerinin Alınmaması	15.000,00 TL	30.000,00 TL
Çalışmaların Ruhsatında Belirtilen Süre İçerisinde Bitirilmemesi	550,00 TL/gün	750,00 TL/gün
Tranşe Kapatılırken Dolguda Kompaktör Kullanılmaması	100,00 TL/m	200,00 TL/m
Sıralı Sistem Yağmur Suyu Kanallarının ve Izgaralarının Doldurulması	1.000,00 TL/m	3.000,00 TL/m
Tekil Yağmur Suyu Kanallarının ve Izgaralarının Doldurulması	2.000,00 TL/Adet	2.500,00 TL/Adet
Çalışma Yapılan Alanın Temizlenmemesi	10.000,00 TL	15.000,00 TL
Ruhsatsız Kazı Yapılması (Cadde/Sokak Başına) (Aykome Üyesi Kurum ,Kuruluşlarca)	25.000,00 TL	30.000,00 TL
Ruhsatsız Kazı Yapılması (Cadde/Sokak Başına) (Tüzel Kişilerce)	10.000,00 TL	15.000,00 TL
Ruhsatsız Kazı Yapılması (Cadde/Sokak Başına) (Özel Kişilerce)	3.500,00 TL	3.500,00 TL
Muayene Bacaları Menhol Kapakları vb. İmalatının Üzerinin Dolgu Malzemesi İle Kapatılması	5.000,00 TL/Adet	7.500,00 TL/Adet
Çalışmalarda Üst Kaplama Onarımlarının Yapılmaması (25 M2' den Küçük Kaplamalarda)	500,00 TL/Adet	750,00 TL/gün
Çalışmalarda Üst Kaplama Onarımlarının Yapılmaması (25 M2' den Büyük Kaplamalarda)*	50,00 TL/Adet	100,00 TL/m ²
* Not:Ruhsat Süresi İçerisinde İdarenin Tüm Uyarılarına Rağmen Tekniğine Uygun Yapılmayan Kaplamalarda		
RUHSAT TALEPLERİNDE KULLANILMAK ÜZERE BELİRLENEN ZEMİN AÇIM BİRİM BEDELLERİ		
Asfalt Kaplama (12 cm)	280,00 TL/m ²	585,00 TL/m ²
Kilit Parke Kaplama	140,00 TL/m ²	295,00 TL/m ²
Sathi Kaplama	95,00 TL/m ²	200,00 TL/m ²
Granit Kaplama	950,00 TL/m ²	1.980,00 TL/m ²
Beton Kaplama (C20/25, 20 cm)	195,00 TL/m ²	410,00 TL/m ²
Helikopter Perdahlı, Yüzey Sertleştiricili Beton Kaplama (C20/25, 15 cm)	160,00 TL/m ²	335,00 TL/m ²
Wash Beton Karo Plak Kaplama	275,00 TL/m ²	575,00 TL/m ²
Beton Bordür (Prefabrik)	96,00 TL/m ²	200,00 TL/m ²
Stabilize Kaplama	35,00 TL/m ²	75,00 TL/m ²
AYKOME ŞUBE MÜDÜRLÜĞÜ TARAFINDAN VERİLEN ALTYAPI KAZI RUHSATLARINDA ALINACAK ALTYAPI TESPİT BEDELLERİ (KDV Hariç)		
Özel Kişilerce Yapılacak Taleplerde	175,00 TL	350,00 TL
Tüzel Kişilerce Yapılacak Taleplerde	1.000,00 TL	2.500,00 TL
Kamu Kurum ve Kuruluşlarının Taleplerinde (Aykome Üyesi Olan)	2.000,00 TL	5.000,00 TL
Denetim Metraj Birim Bedeli	3,00 TL/m	7,00 TL/m
ELEKTRONİK HABERLEŞME ALTYAPILARI GEÇİŞ HAKKI BEDELLERİ (KDV Hariç)		
İşletmecinin Kendi İhtiyacı Dışında Fazladan Boru/Göz Atarak Altyapı Tesis Etmesi Durumunda (Yıllık)	2,42 TL/m	4,48 TL/m
İşletmecinin Kendi İhtiyacı Dışında Fazladan Boru/Göz Atarak Altyapı Tesis Etmesi Durumunda (10 Yıllık)	7,14 TL/m
İşletmecinin, İBŞB'ye Ait Mevcut Altyapı Göz Kullanması (Yıllık)	9,45 TL/m	17,48 TL/m
İşletmecinin, İBŞB'ye Ait Mevcut Altyapı Göz Kullanması (10 Yıllık)	56,75 TL/m
İşletmecinin, İBŞB'ye Ait Mevcut Altyapı Tamir Edecek Göz Kullanması (Yıllık)	2,42 TL/m	4,48 TL/m
İşletmecinin, İBŞB'ye Ait Mevcut Altyapı Tamir Edecek Göz Kullanması (10 Yıllık)	4,58 TL/m
İşletmecinin, 1. Madde Kapsamında Altyapıyı Yapan İşletmeciye Ait Güzergahtaki Boş Gözü Kullanması (Yıllık)	8,66 TL/m	16,02 TL/m
İşletmecinin, 1. Madde Kapsamında Altyapıyı Yapan İşletmeciye Ait Güzergahtaki Boş Gözü Kullanması (10 Yıllık)	16,48 TL/m
Havayı Hat- İmar Planı Olan Bölge (Yıllık)	11,74 TL/m	21,71 TL/m
Havayı Hat- İmar Planı Olan Bölge (10 Yıllık)	202,69 TL/m
Havayı Hat- İmar Planı Olmayan Bölge (Yıllık)	6,49 TL/m	12,00 TL/m
Havayı Hat- İmar Planı Olmayan Bölge (10 Yıllık)	12,16 TL/m

ALTYAPI KOORDİNASYON ŞUBE MÜDÜRLÜĞÜ

GELİR TARİFESİ	2022 YILI	2023 YILI KABUL EDİLEN
Saha Ekipmanı/ Saha Dolabı- 0,7 M ² 'ye Kadar Taban Alanı Ve 1,5 M Yüksekliğe Kadar Olanlar (Yıllık)	135,15 TL/Adet	250,02 TL/Adet
Saha Ekipmanı/ Saha Dolabı- 0,7 m ² 'ye Kadar Taban Alanı Ve 1,5 m Yüksekliğe Kadar Olanlar (10 Yıllık)	1.080,93 TL/Adet
Saha Ekipmanı/ Saha Dolabı- 0,7-1,5 m ² Arası Taban Alanı Ve 2 m Yüksekliğe Kadar Olanlar (Yıllık)	189,17 TL/Adet	349,96 TL/Adet
Saha Ekipmanı/ Saha Dolabı- 0,7-1,5 m ² Arası Taban Alanı Ve 2 m Yüksekliğe Kadar Olanlar (10 Yıllık)	1.513,29 TL/Adet
Ankesörlü Telefon (Yıllık)	135,15 TL	250,02 TL
Ankesörlü Telefon (10 Yıllık)	1.081,76 TL
Metro/Raylı Sistem/Tünel (Yıllık)	13,51 TL/m	24,99 TL/m
Metro/Raylı Sistem/Tünel (10 Yıllık)	108,08 TL/m
1 m Kazı İçin Toplam Altyapı Birim Maliyeti	237,75 TL/m	439,83 TL/m
ELEKTRONİK HABERLEŞME İSTASYONLARINA İLİŞKİN YER KULLANIM HAKKI ÜCRETLERİ (KDV Haric)		
İstasyon Başına (Yıllık)	27.046,94 TL	60.295,75 TL
NOT: İlgili Bakanlıkça Belirlenecek "Yer Seçim Belgesi Ücreti" Bedelinin 5 (beş) Katı Olarak Uygulanacaktır.		
Seyyar İstasyon Başına (Günlük)	550,00 TL	1.000,00 TL
Yer Seçim Belgesi Ücreti (100 Mw Üstü)	5.409,39 TL	12.059,15 TL
NOT: (27.Ocak.2018 tarih ve 30314 sayılı R.G. "Elektronik Haberleşme İstasyonlarına Yer Seçim Belgesinin Verilmesi ve Ücretlerinin Belirlenmesine İlişkin Yönetmelik" kapsamında Maliye Bakanlığınca Belirlenecek Yeniden Değerleme Oranında Artırılarak Uygulanacaktır.)		
Yer Seçim Belgesi Ücreti (100 Mw Ve Altı)	2.704,68 TL	6.029,54 TL
NOT: (27.Ocak.2018 tarih ve 30314 sayılı R.G. "Elektronik Haberleşme İstasyonlarına Yer Seçim Belgesinin Verilmesi ve Ücretlerinin Belirlenmesine İlişkin Yönetmelik" kapsamında Maliye Bakanlığınca Belirlenecek Yeniden Değerleme Oranında Artırılarak Uygulanacaktır.)		
ELEKTRONİK HABERLEŞME İSTASYONLARINA İLİŞKİN İZİNSİZ KULLANIM ÜCRETLERİ
Gsm İstasyonlarının İzinsiz Kurulması	100.000,00 TL
Gsm Mobil İstasyonlarının İzinsiz Kurulması	5.000,00 TL

ALTYAPI ÇALIŞMALARINI DENETİM VE İNCELEME ŞUBE MÜDÜRLÜĞÜ

GELİR TARİFESİ	2022 YILI	2023 YILI KABUL EDİLEN
KAZILARDA HATALI ÇALIŞMALAR İÇİN UYGULANACAK CEZA BEDELLERİ		
Açılan Tranşelerin Geri Dolgularında Uygun Malzeme Kullanılmaması	150,00 TL/m3	200,00 TL/m3
Kazı Mahalinden Molozların Kaldırılmaması	250,00 TL/m3	400,00 TL/m3
Asfalt Yollarda Asfalt Kesme Makinasının Kullanılmaması*	40,00 TL/m3	100,00 TL/m3
* Not:Kazı Çevresi Kadar		
Çalışmalarda Emniyet Tedbirlerinin Alınmaması	15.000,00 TL	30.000,00 TL
Çalışmaların Ruhsatında Belirtilen Süre İçerisinde Bitirilmemesi	550,00 TL/gün	750,00 TL/gün
Tranşe Kapatılırken Dolguda Kompaktör Kullanılmaması	100,00 TL/m	200,00 TL/m
Sıralı Sistem Yağmur Suyu Kanallarının ve İzgaralarının Doldurulması	1.000,00 TL/m	3.000,00 TL/m
Tekil Yağmur Suyu Kanallarının ve İzgaralarının Doldurulması	2.000,00 TL/Adet	2.500,00 TL/Adet
Çalışma Yapılan Alanın Temizlenmemesi	10.000,00 TL	15.000,00 TL
Ruhsatsız Kazı Yapılması (Cadde/Sokak Başına) (Aykome Üyesi Kurum ,Kuruluşlarca)	25.000,00 TL	30.000,00 TL
Ruhsatsız Kazı Yapılması (Cadde/Sokak Başına) (Tüzel Kişilerce)	10.000,00 TL	15.000,00 TL
Ruhsatsız Kazı Yapılması (Cadde/Sokak Başına) (Özel Kişilerce)	3.500,00 TL	3.500,00 TL
Muayene Bacaları Menhol Kapakları vb. İmalatının Üzerinin Dolgu Malzemesi İle Kapatılması	5.000,00 TL/Adet	7.500,00 TL/Adet
Çalışmalarda Üst Kaplama Onarımlarının Yapılmaması (25 M ² ' den Küçük Kaplamalarda)	500,00 TL/Adet	750,00 TL/gün
Çalışmalarda Üst Kaplama Onarımlarının Yapılmaması (25 M ² ' den Büyük Kaplamalarda)*	50,00 TL/Adet	100,00 TL/m2
* Not:Ruhsat Süresi İçerisinde İdarenin Tüm Uyarılarına Rağmen Tekniğine Uygun Yapılmayan Kaplamalarda		

ALTYAPI ÇALIŞMALARINI DENETİM VE İNCELEME ŞUBE MÜDÜRLÜĞÜ

GELİR TARİFESİ	2022 YILI	2023 YILI KABUL EDİLEN
RUHSAT TALEPLERİNDE KULLANILMAK ÜZERE BELİRLENEN ZEMİN AÇIM BİRİM BEDELLERİ		
Asfalt Kaplama (12 cm)	280,00 TL/m ²	585,00 TL/m ²
Kilit Parke Kaplama	140,00 TL/m ²	295,00 TL/m ²
Sathi Kaplama	95,00 TL/m ²	200,00 TL/m ²
Granit Kaplama	950,00 TL/m ²	1.980,00 TL/m ²
Beton Kaplama (C20/25, 20 cm)	195,00 TL/m ²	410,00 TL/m ²
Helikopter Perdahlı, Yüzey Sertleştiricili Beton Kaplama (C20/25, 15 cm)	160,00 TL/m ²	335,00 TL/m ²
Wash Beton Karo Plak Kaplama	275,00 TL/m ²	575,00 TL/m ²
Beton Bordür (Prefabrik)	96,00 TL/m ²	200,00 TL/m ²
Stabilize Kaplama	35,00 TL/m ²	75,00 TL/m ²

GÜNEY BÖLGE YOL İŞLERİ ŞUBE MÜDÜRLÜĞÜ

GELİR TARİFESİ	2022 YILI	2023 YILI KABUL EDİLEN
KAZILARDA HATALI ÇALIŞMALAR İÇİN UYGULANACAK CEZA BEDELLERİ		
Açılan Tranşelerin Geri Dolgularında Uygun Malzeme Kullanılmaması	150,00 TL/m ³	200,00 TL/m ³
Kazı Mahalinden Molozların Kaldırılmaması	250,00 TL/m ³	400,00 TL/m ³
Asfalt Yollarda Asfalt Kesme Makinasının Kullanılmaması*	40,00 TL/m	100,00 TL/m
* Not:Kazı Çevresi Kadar		
Çalışmalarda Emniyet Tedbirlerinin Alınmaması	15.000,00 TL	30.000,00 TL
Çalışmaların Ruhsatında Belirtilen Süre İçerisinde Bitirilmemesi	550,00 TL/gün	750,00 TL/gün
Tranşe Kapatılırken Dolguda Kompaktör Kullanılmaması	100,00 TL/m	200,00 TL/m
Sıralı Sistem Yağmur Suyu Kanallarının ve Izgaralarının Doldurulması	1.000,00 TL/m	3.000,00 TL/m
Tekil Yağmur Suyu Kanallarının ve Izgaralarının Doldurulması	2.000,00 TL/Adet	2.500,00 TL/Adet
Çalışma Yapılan Alanın Temizlenmemesi	10.000,00 TL	15.000,00 TL
Ruhsatsız Kazı Yapılması (Cadde/Sokak Başına) (Aykome Üyesi Kurum ,Kuruluşlarca)	25.000,00 TL	30.000,00 TL
Ruhsatsız Kazı Yapılması (Cadde/Sokak Başına) (Tüzel Kişilerce)	10.000,00 TL	15.000,00 TL
Ruhsatsız Kazı Yapılması (Cadde/Sokak Başına) (Özel Kişilerce)	4.000,00 TL	3.500,00 TL
Muayene Bacaları Menhol Kapakları vb. İmalatının Üzerinin Dolgu Malzemesi İle Kapatılması	5.000,00 TL/Adet	7.500,00 TL/Adet
Çalışmalarda Üst Kaplama Onarımlarının Yapılmaması (25 M ² ' den Küçük Kaplamalarda)	500,00 TL/Adet	750,00 TL/gün
Çalışmalarda Üst Kaplama Onarımlarının Yapılmaması (25 M ² ' den Büyük Kaplamalarda)*	50,00 TL/Adet	100,00 TL/m ²
* Not:Ruhsat Süresi İçerisinde İdarenin Tüm Uyarılarına Rağmen Tekniğine Uygun Yapılmayan Kaplamalarda		
RUHSAT TALEPLERİNDE KULLANILMAK ÜZERE BELİRLENEN ZEMİN AÇIM BİRİM BEDELLERİ		
Asfalt Kaplama (12 cm)	280,00 TL/m ²	585,00 TL/m ²
Kilit Parke Kaplama	140,00 TL/m ²	295,00 TL/m ²
Sathi Kaplama	95,00 TL/m ²	200,00 TL/m ²
Granit Kaplama	950,00 TL/m ²	1.980,00 TL/m ²
Beton Kaplama (C20/25, 20 cm)	195,00 TL/m ²	410,00 TL/m ²
Helikopter Perdahlı, Yüzey Sertleştiricili Beton Kaplama (C20/25, 15 cm)	160,00 TL/m ²	335,00 TL/m ²
Wash Beton Karo Plak Kaplama	275,00 TL/m ²	575,00 TL/m ²
Beton Bordür (Prefabrik)	96,00 TL/m ²	200,00 TL/m ²
Stabilize Kaplama	35,00 TL/m ²	75,00 TL/m ²

KUZEY BÖLGE YOL İŞLERİ ŞUBE MÜDÜRLÜĞÜ

GELİR TARİFESİ	2022 YILI	2023 YILI KABUL EDİLEN
KAZILARDA HATALI ÇALIŞMALAR İÇİN UYGULANACAK CEZA BEDELLERİ		
Açılan Tranşelerin Geri Dolgularında Uygun Malzeme Kullanılmaması	150,00 TL/m3	200,00 TL/m3
Kazı Mahalinden Molozların Kaldırılmaması	250,00 TL/m3	400,00 TL/m3
Asfalt Yollarda Asfalt Kesme Makinasının Kullanılmaması*	40,00 TL/m	100,00 TL/m
* Not:Kazı Çevresi Kadar		
Çalışmalarda Emniyet Tedbirlerinin Alınmaması	15.000,00 TL	30.000,00 TL
Çalışmaların Ruhsatında Belirtilen Süre İçerisinde Bitirilmemesi	550,00 TL/gün	750,00 TL/gün
Tranşe Kapatılırken Dolguda Kompaktör Kullanılmaması	100,00 TL/m	200,00 TL/m
Sıralı Sistem Yağmur Suyu Kanallarının ve Izgaralarının Doldurulması	1.000,00 TL/m	3.000,00 TL/m
Tekil Yağmur Suyu Kanallarının ve Izgaralarının Doldurulması	2.000,00 TL/Adet	2.500,00 TL/Adet
Çalışma Yapılan Alanın Temizlenmemesi	10.000,00 TL	15.000,00 TL
Ruhsatsız Kazı Yapılması (Cadde/Sokak Başına) (Aykome Üyesi Kurum ,Kuruluşlarca)	25.000,00 TL	30.000,00 TL
Ruhsatsız Kazı Yapılması (Cadde/Sokak Başına) (Tüzel Kişilerce)	10.000,00 TL	15.000,00 TL
Ruhsatsız Kazı Yapılması (Cadde/Sokak Başına) (Özel Kişilerce)	3.500,00 TL	3.500,00 TL
Muayene Bacaları Menhol Kapakları vb. İmalatının Üzerinin Dolgu Malzemesi İle Kapatılması	5.000,00 TL/Adet	7.500,00 TL/Adet
Çalışmalarda Üst Kaplama Onarımlarının Yapılmaması (25 M2' den Küçük Kaplamalarda)	500,00 TL/Adet	750,00 TL/gün
Çalışmalarda Üst Kaplama Onarımlarının Yapılmaması (25 M2' den Büyük Kaplamalarda)*	50,00 TL/Adet	100,00 TL/m2
* Not:Ruhsat Süresi İçerisinde İdarenin Tüm Uyarılarına Rağmen Tekniğine Uygun Yapılmayan Kaplamalarda		
RUHSAT TALEPLERİNDE KULLANILMAK ÜZERE BELİRLENEN ZEMİN AÇIM BİRİM BEDELLERİ		
Asfalt Kaplama (12 cm)	280,00 TL/m2	585,00 TL/m2
Kilit Parke Kaplama	140,00 TL/m2	295,00 TL/m2
Sathi Kaplama	95,00 TL/m2	200,00 TL/m2
Granit Kaplama	950,00 TL/m2	1.980,00 TL/m2
Beton Kaplama (C20/25, 20 cm)	195,00 TL/m2	410,00 TL/m2
Helikopter Perdahlı, Yüzey Sertleştiricili Beton Kaplama (C20/25, 15 cm)	160,00 TL/m2	335,00 TL/m2
Wash Beton Karo Plak Kaplama	275,00 TL/m2	575,00 TL/m2
Beton Bordür (Prefabrik)	96,00 TL/m2	200,00 TL/m2
Stabilize Kaplama	35,00 TL/m2	75,00 TL/m2

YARIMADA YOL İŞLERİ ŞUBE MÜDÜRLÜĞÜ

GELİR TARİFESİ	2022 YILI	2023 YILI KABUL EDİLEN
KAZILARDA HATALI ÇALIŞMALAR İÇİN UYGULANACAK CEZA BEDELLERİ		
Açılan Tranşelerin Geri Dolgularında Uygun Malzeme Kullanılmaması	200,00 TL/m2
Kazı Mahalinden Molozların Kaldırılmaması	400,00 TL/m2
Asfalt Yollarda Asfalt Kesme Makinasının Kullanılmaması*	100,00 TL/m2
* Not:Kazı Çevresi Kadar		
Çalışmalarda Emniyet Tedbirlerinin Alınmaması	30.000,00 TL/m2
Çalışmaların Ruhsatında Belirtilen Süre İçerisinde Bitirilmemesi	750,00 TL/m2
Tranşe Kapatılırken Dolguda Kompaktör Kullanılmaması	200,00 TL/m2
Sıralı Sistem Yağmur Suyu Kanallarının Ve Izgaralarının Doldurulması	3.000,00 TL/m2
Tekil Yağmur Suyu Kanallarının Ve Izgaralarının Doldurulması	2.500,00 TL/m2
Çalışma Yapılan Alanın Temizlenmemesi	15.000,00 TL/m2
Ruhsatsız Kazı Yapılması (Cadde/Sokak Başına) (Aykome Üyesi Kurum ,Kuruluşlarca)	30.000,00 TL/m2
Ruhsatsız Kazı Yapılması (Cadde/Sokak Başına) (Tüzel Kişilerce)	15.000,00 TL/m2
Ruhsatsız Kazı Yapılması (Cadde/Sokak Başına) (Özel Kişilerce)	3.500,00 TL/m2
Muayene Bacaları Menhol Kapakları Vb. İmalatının Üzerinin Dolgu Malzemesi İle Kapatılması	7.500,00 TL/m2
Çalışmalarda Üst Kaplama Onarımlarının Yapılmaması (25 M2' Den Küçük Kaplamalarda)	750,00 TL/m2
Çalışmalarda Üst Kaplama Onarımlarının Yapılmaması (25 M2' Den Büyük Kaplamalarda)*	100,00 TL/m2
* Not:Ruhsat Süresi İçerisinde İdarenin Tüm Uyarılarına Rağmen Tekniğine Uygun Yapılmayan Kaplamalarda		
RUHSAT TALEPLERİNDE KULLANILMAK ÜZERE BELİRLENEN ZEMİN AÇIM BİRİM BEDELLERİ		
Asfalt Kaplama (12 Cm)	585,00 TL/m2
Kilit Parke Kaplama	295,00 TL/m2
Sathi Kaplama	200,00 TL/m2
Granit Kaplama	1.980,00 TL/m2
Beton Kaplama (C20/25, 20 Cm)	410,00 TL/m2
Helikopter Perdahlı, Yüzey Sertleştiricili Beton Kaplama (C20/25, 15 Cm)	335,00 TL/m2
Wash Beton Karo Plak Kaplama	575,00 TL/m2
Beton Bordür (Prefabrik)	200,00 TL/m2
Stabilize Kaplama	75,00 TL/m2

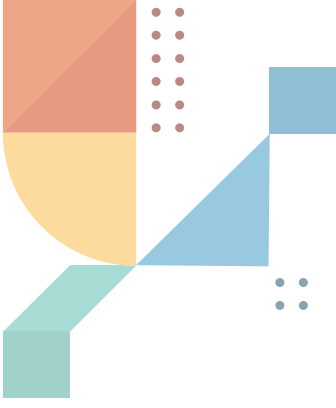

Tarımsal Hizmetler Dairesi Başkanlığı



TARIMSAL PROJELER ŞUBE MÜDÜRLÜĞÜ

GELİR TARİFESİ	2022 YILI	2023 YILI KABUL EDİLEN
Toprak Analiz Ücreti (50 Dekara Kadar Numune Başına)	15,00 TL	15,00 TL
Not: Ücretlere KDV Dahildir.		

SEBZE HALLERİ ŞUBE MÜDÜRLÜĞÜ

GELİR TARİFESİ	2022 YILI	2023 YILI KABUL EDİLEN
DEVİR ALINAN İŞYERLERİ İÇİN		
Sebze Hali A Blok İçin	240.000,00 TL	340.000,00 TL
Sebze Hali B Blok İçin	240.000,00 TL	340.000,00 TL
Sebze Hali C Blok İçin	240.000,00 TL	340.000,00 TL
Bostan Hali İçin	225.000,00 TL	315.000,00 TL
Yeşillik Satış Yerleri İçin	55.000,00 TL	80.000,00 TL
Ödemiş Sebze Hali Devir Ücreti	50.000,00 TL	75.000,00 TL
Bergama Sebze Hali Devir Ücreti	50.000,00 TL	75.000,00 TL
DİĞER ÜCRETLER		
Geçici Yer Tahsisinde Kullanılan Açık Alan (m ²) Üzerinden		105,00 TL
Çöp İmha Ücreti (Beher Ton İçin)	120,00 TL	170,00 TL
Tasdikli Evrak Sureti (Fotokopisi) Sayfa Başına	0,75 TL	0,75 TL
Kantar Tartı Ücreti (Kantarda Tartılacak Her Türlü Vasıtalandan Alınmak Üzere)	15,00 TL	20,00 TL
OTOPARK ÜCRET TARİFELERİ		

Hususi Araçlar		
0-5 Saat	Ücretsiz	Ücretsiz
5-8 Saat	15,00 TL	20,00 TL
8-12 Saat	15,00 TL	20,00 TL
12-24 Saat	20,00 TL	30,00 TL
Kayıp Bilet	50,00 TL
Kamyonet		
0-5 Saat	Ücretsiz	Ücretsiz
5-8 Saat	15,00 TL	20,00 TL
8-12 Saat	15,00 TL	20,00 TL
12-24 Saat	20,00 TL	30,00 TL
Kayıp Bilet	50,00 TL
Kamyon		
0-5 Saat	Ücretsiz	Ücretsiz
5-8 Saat	15,00 TL	20,00 TL
8-12 Saat	20,00 TL	30,00 TL
12-24 Saat	25,00 TL	35,00 TL
Kayıp Bilet	50,00 TL
Tır		
0-5 Saat	Ücretsiz	Ücretsiz
5-8 Saat	15,00 TL	20,00 TL
8-12 Saat	20,00 TL	30,00 TL
12-24 Saat	25,00 TL	35,00 TL
Kayıp Bilet	50,00 TL

Ücretler KDV Dahildir.

Not: Resmi Araçlar İle Sebze Hali Şube Müdürlüğü Çalışanları, Halde Parsel Sahibi Olan Esnaftan Her Parsel İçin 1 Binek Araç Ücretsiz Giriş Yapabilecektir. Hal Kayıt Sistemine Kaydolan Ürünleri Haldeki Parsellere Getiren Kamyon Ve Tırlar Gelişlerinden İtibaren İlk 36 Saat Ücretsiz Olarak Halde Kalabilecektir, 36 Saat Sonrası Ücret Tarifesine Dahil Olarak Ücretlendirilecektir.

SU ÜRÜNLERİ HALİ ŞUBE MÜDÜRLÜĞÜ

GELİR TARİFESİ	2022 YILI	2023 YILI KABUL EDİLEN
İlk Tahsis Ücreti (Balıkhalı A Blok Balık Satış Yerleri İçin)	290.000,00 TL	400.000,00 TL
Devir Alınan İşyeri İçin (Balıkhalı A Blok Balık Satış Yerleri İçin)	290.000,00 TL	400.000,00 TL
Ortak Alınan İşyerleri İçin (Balıkhalı A Blok Balık Satış Yerleri İçin)	145.000,00 TL	200.000,00 TL
Aylık Tahsis Ücreti (İş Yerinin Alanı (m ²) Üzerinden Aylık Olarak)	75,00 TL	100,00 TL
Geçici Yer Tahsisinde Kullanılan Alan (m ²) Üzerinden	75,00 TL	100,00 TL
Geçici Yer Tahsisinde Kullanılan Alan (m ²) Üzerinden (İzinli)	1,40 TL	1,40 TL
Geçici Yer Tahsisinde Kullanılan Alan (m ²) Üzerinden (İzinsiz)	55,00 TL	77,00 TL
Hizmet Bedeli Ücreti (Satıştan Geri Çekilen Ürünlerin)Günlük Ortalama Kg.Fiyat Üzerinden Toplam Satış Tutarının % 1'i	Günlük Ortalama Kg Fiyat Üzerinden Toplam Satış Tutarının % 1'i	Günlük Ortalama Kg Fiyat Üzerinden Toplam Satış Tutarının % 1'i
ÜCRETE TABİ İŞLER		
Araç Yıkama Tüm Araçlar (Kamyon,Kamyonet,Minibüs,Otomobil,Romork,Konteyner,Motosiklet Vb.)	13,00 TL	20,00 TL
Rüsum (Toplam Satış Tutarının %1'i)	Toplam Satış Tutarının %1'i	Toplam Satış Tutarının %1'i
Not: Ücretlere KDV Dahildir.		

MEZBAHA ŞUBE MÜDÜRLÜĞÜ

GELİR TARİFESİ	2022 YILI	2023 YILI KABUL EDİLEN
HAYVAN KESİM ÜCRET TARİFESİ		
Büyükbaş Hayvan Kesim Ücreti (Dana, İnek, Düve Adet)	175,00 TL	400,00 TL
Küçükbaş Hayvan Kesim Ücreti (Koyun, Kuzu Adet)	32,00 TL	70,00 TL
Küçükbaş Hayvan Kesim Ücreti (Keçi, Oğlak Adet)	20,00 TL	50,00 TL
Büyükbaş (Mecburi Kesim)	265,00 TL	650,00 TL
Küçükbaş (Mecburi Kesim)	75,00 TL	170,00 TL
Nakliye Bedeli (Beher Km İçin)	2,65 TL	10,00 TL
HAYVANSAL YAN ÜRÜN İŞLEME VE DEPOLAMA BÖLÜMÜ KULLANIM ÜCRETİ		
Her Bir Küçükbaş İçin	3,25 TL	12,00 TL
Her Bir Büyükbaş İçin	6,50 TL	15,00 TL
KURBAN BAYRAMI KESİM ÜCRETİ*		
Bayramın 1. Günü		
Kurban Kesim Küçükbaş (1. Gün)	200,00 TL
Kurban Kesim Büyükbaş (1. Gün)	600,00 TL
Bayramın 2.,3. Ve 4. Günü		
Kurban Kesim Küçükbaş (2.,3. Ve 4. Gün)	150,00 TL
Kurban Kesim Büyükbaş (2.,3. Ve 4. Gün)	400,00 TL
*Kurban Kesim Ücretleri Kurban Hizmetlerinin Diyanet İşleri Başkanlığınca Yürütülmesine Dair Yönetmeliğin 11.F Maddesi gereği Kurban Hizmetleri Komisyonu Tarafından Belirlenmektedir.		
Not: Ücretlere KDV Dahildir.		



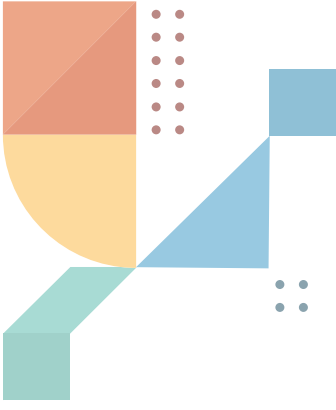

Harita ve CBS Dairesi Başkanlığı



HALİHAZIR HARİTA VE APLİKASYON ŞUBE MÜDÜRLÜĞÜ

GELİR TARİFESİ	2022 YILI	2023 YILI KABUL EDİLEN
YAPILACAK HİZMETLER NEV'İ		
Her Türlü Belge ve Kroki Suret Bedeli	20,00 TL	30,00 TL
1/1000 Ölçekli Halihazır Harita Paftası Ozalit Kopyası veya Bilgisayar Çizimi (1 Adet)	40,00 TL	50,00 TL
1/1000 Ölçekli Halihazır Harita Paftası Polyester Kopyası veya Polyester Bilgisayar Çizimi (1 Adet)	65,00 TL	80,00 TL
1/5000 Ölçekli Halihazır Harita Paftası Ozalit Kopyası Veya Bilgisayar Çizimi (1 Adet)	40,00 TL	50,00 TL
1/5000 Ölçekli Halihazır Harita Paftası Polyester Kopyası veya Polyester Bilgisayar Çizimi (1 Adet)	65,00 TL	80,00 TL
1/5000 Ölçekli Ortofoto Harita Paftası Renkli Bilgisayar Çizimi (1 Adet)	130,00 TL	150,00 TL
1/1000 Ölçekli Halihazır Harita Paftası Sayısal Ortamda (Cd'ye Yazılmış dgn, ncz, dxf) (1 Adet)	90,00 TL	100,00 TL
1/5000 Ölçekli Halihazır Harita Paftası Sayısal Ortamda (Cd'ye Yazılmış dgn, ncz, dxf) (1 Adet)	100,00 TL	110,00 TL
1/5000 Ölçekli Ortofoto Harita Paftası (1 Adet) (Geotif)	90,00 TL	100,00 TL
Ortofoto ilçe Mozaik	130,00 TL	150,00 TL
Ortofoto İzmir Mozaik	650,00 TL	800,00 TL
İzmir Büyükşehir Belediye Sınırı Haritası (1/200000)	50,00 TL	60,00 TL
İzmir Büyükşehir Belediye Sınırı Haritası (1/200000) jpeg	80,00 TL	90,00 TL
İzmir Büyükşehir Belediye Sınırı Haritası Sayısal Ortamda	130,00 TL	150,00 TL
Nirengi Ve Nivelman Röperi (1 Adet Nokta) (1 Sayfa)	8,00 TL	10,00 TL
Nirengi ve Nivelman Röperi Sayısal Ortamda (1 Adet Nokta)	10,00 TL	12,00 TL
1/5000 Ölçekli Pafta Bazında Dtm Verisi (5 M)	130,00 TL	150,00 TL
Hava Fotoğrafı (Taranmış A3 Çizim)	25,00 TL	35,00 TL
İlçe Sınırı Haritası (Çizim)	25,00 TL	35,00 TL
İlçe Sınırı Haritası (jpeg)	45,00 TL	60,00 TL
İzmir Kent Rehberi (Ö:1/7500 19 Adet Pafta Takım Çizimi)	400,00 TL	500,00 TL
İzmir Kent Rehberi (Ö:1/7500 1 Adet Pafta Çizimi) (90X120)	30,00 TL	40,00 TL
İzmir Kent Rehberi (Ö:1/7500 1 Adet (Pdf,Jpg,Tiff)	75,00 TL	90,00 TL
İzmir Kent Rehberi (Ö:1/7500 19 Adet (Pdf,Jpg,Tiff)	900,00 TL	1.000,00 TL
İzmir Kent Rehberi A1 Çizimi	15,00 TL	25,00 TL
İzmir Kent Rehberi A3 Çizimi	6,00 TL	8,00 TL
İZMİR KENT REHBERİ KİTABI		
Diğer Taleplerde 1 Adet Kitapçık	30,00 TL	30,00 TL
Notlar:		
1- Ücretlere KDV Dahildir.		
2- 4736 Sayılı Kanun Esaslarına Riayet Edilerek, Belirtilen Tarife Bedelleri Üzerinden Herhangi Bir Kişi veya Kurum İçin Ücretsiz veya İndirimli Tarife Uygulanmayacaktır.		
3 -Kamu Kurum veya Kuruluşlarının Talepleri de Aynı Tarife Bedelleri Üzerinden Karşılacaktır.		
4- Sayısal Verilerin Kaydedileceği Medyayı (Cd, Harici Disk veya Usb Flash Disk) Talep Sahibi Temin Edecektir.		
5-Talep Sahibi, İBB Halihazır Harita ve Aplikasyon Şube Müdürlüğünden Almış Olduğu Veriyi Hiçbir Şekilde Çoğaltamaz ve Dağıtamaz.		
6- İBB Halihazır Harita ve Aplikasyon Şube Müdürlüğünden Alınan Verilerin, Gerek Basılı Gerekse İnternet Ortamında Üçüncü Şahıslara ve Kurumlara Sunulacak Olması Halinde Talep Sahibi ile Satış Sözleşmesi Yapılır ve Satış Bedeli İki Kat Olarak Uygulanır.		
7- İBB Halihazır Harita ve Aplikasyon Şube Müdürlüğünden Alınan Verilerle Yapılan Tüm Çalışmalarda ve Sonuç Ürünlerde Kaynak Olarak "İzmir Büyükşehir Belediyesi Halihazır Harita ve Aplikasyon Şube Müdürlüğü" İbaresi Bulunacaktır.Kaynak Gösterilerek Kullanılan Verilerin, Üretim Yılı ve Onay Tarihi Belirtilecektir.		
8- İzmir Kent Rehberi Muhtarların Talebi Üzerine Ücretsiz Verilir.		

COĞRAFI BİLGİ SİSTEMLERİ ŞUBE MÜDÜRLÜĞÜ

GELİR TARİFESİ	2022 YILI	2023 YILI KABUL EDİLEN
SAYISAL ORTAMDA VERİ SUNUMU HİZMETİ (Meta Verileriyle Birlikte Cad Tabanlı .Dgn, .Dxf,vb. Formatta veya .Shp formatında)		
İlçe Bazında Veri Sunumu Hizmeti		
Veri Türü (1 İlçeye Ait)		
Yol Orta Çizgileri (*İlçe Katsayısı)	680,00 TL	880,00 TL
Kapı Numaraları (*İlçe Katsayısı)	970,00 TL	1.260,00 TL
Yapılar (*İlçe Katsayısı)	785,00 TL	1.020,00 TL
Mahalle Sınırları (*İlçe Katsayısı)	227,00 TL	300,00 TL
Mahalle Bazında Veri Sunumu Hizmeti		
Veri Türü (1 Mahalleye Ait)		
Yol Orta Çizgileri	74,00 TL	96,00 TL
Kapı Numaraları	103,00 TL	133,00 TL
Yapılar	80,00 TL	104,00 TL
Mahalle Sınırları	29,00 TL	38,00 TL
Büyükşehir Belediye Sınırlarının Tamamı Bazında Veri Sunumu Hizmeti		
Veri Türü (21 İlçeye Ait)		
Yol Orta Çizgileri	7.880,00 TL	10.200,00 TL
Kapı Numaraları	11.535,00 TL	15.000,00 TL
Yapılar	9.220,00 TL	11.900,00 TL
Mahalle Sınırları	2.730,00 TL	3.500,00 TL
Veri Türü (Merkez 11 İlçeye Ait)		
Yol Orta Çizgileri	6.520,00 TL	8.400,00 TL
Kapı Numaraları	9.660,00 TL	12.500,00 TL
Yapılar	7.745,00 TL	10.000,00 TL
Mahalle Sınırları	1.690,00 TL	2.200,00 TL
Veri Türü (30 İlçeye Ait)		
Yol Orta Çizgileri	11.000,00 TL	14.000,00 TL
Kapı Numaraları	14.625,00 TL	19.000,00 TL
Yapılar	12.770,00 TL	16.500,00 TL
Mahalle Sınırları	3.645,00 TL	4.700,00 TL
SAYISAL ORTAMDA BİLGİ SUNUMU HİZMETİ(EXCEL'DE OLUŞTURULAN LİSTELER HALİNDE)		
İlçe Bazında Bilgi Sunumu Hizmeti		
Bilgi Türü (*1 İlçeye Ait)		
Yollar Listesi (*İlçe Katsayısı)	25,00 TL	32,00 TL
Kapı Numaraları Listesi (*İlçe Katsayısı)	46,00 TL	59,00 TL
Kapı Numarasına Bağlı Bağımsız Bölüm Sayısı (*İlçe Katsayısı)	90,00 TL	115,00 TL
Mahalle Bazında Bilgi Sunumu Hizmeti		
Bilgi Türü (1 Mahalleye Ait)		
Yollar Listesi	11,00 TL	14,00 TL
Kapı Numaraları Listesi	15,00 TL	19,00 TL
Kapı Numarasına Bağlı Bağımsız Bölüm Sayısı	20,00 TL	26,00 TL
Büyükşehir Belediye Sınırlarının Tamamı Bazında Veri Sunumu Hizmeti		
Bilgi Türü (*21 İlçeye Ait)		
Yollar Listesi	340,00 TL	442,00 TL
Kapı Numaraları Listesi	845,00 TL	1.100,00 TL
Kapı Numarasına Bağlı Bağımsız Bölüm Sayısı	1.690,00 TL	2.200,00 TL
Bilgi Türü (Merkez 11 İlçeye Ait)		
Yollar Listesi	170,00 TL	220,00 TL
Kapı Numaraları Listesi	422,00 TL	550,00 TL
Kapı Numarasına Bağlı Bağımsız Bölüm Sayısı	845,00 TL	1.100,00 TL
Bilgi Türü (30 İlçeye Ait)		
Yollar Listesi	555,00 TL	720,00 TL
Kapı Numaraları Listesi	1.285,00 TL	1.650,00 TL
Kapı Numarasına Bağlı Bağımsız Bölüm Sayısı	1.340,00 TL	1.740,00 TL

COĞRAFI BİLGİ SİSTEMLERİ ŞUBE MÜDÜRLÜĞÜ

GELİR TARİFESİ	2022 YILI	2023 KABUL EDİLEN
GERÇEK ZAMANLI COĞRAFI VERİYİ WEBMAP SERVİSİ (OGS WMS Standardında) İLE SAĞLAMA HİZMETİ		
Web Servisi		
Webmap	3.930,00 TL	5.100,00 TL
REHBER UYGULAMALARINDA ÖNEMLİ YERLER OLARAK ADLANDIRILAN NOKTASAL VERİLERİN SAYISAL ORTAMDA VERİLMESİ		
Veri Türü		
Önemli Yer Noktası (Koordinatlı) (1 Adet)	2,00 TL	4,00 TL
Açıklamalar:		
İLÇE KATSAYILARI		
İlçesi		
Konak	2.5	
Karabağlar	2	
Bornova	2	
Urla	2	
Seferihisar	2	
Menderes	2	
Karşıyaka	2	
Buca	2	
Bayraklı	2	
Torbali	1.5	
Menemen	1.5	
Kemalpaşa	1.5	
Foça	1.5	
Çiğli	1.5	
Narlıdere	1	
Güzelbahçe	1	
Selçuk	1	
Gaziemir	1	
Bayındır	1	
Balçova	1	
Aliağa	1	
Bergama	1	
Beydağ	1	
Çeşme	2	
Dikili	2	
Karaburun	1.5	
Kınık	1	
Kiraz	1	
Ödemiş	1	
Tire	1	
1-Verilerin Verilmesinden Önce Talep Sahibi ile "Coğrafi Veri Temin ve Kullanım Taahhütnamesi" Yapılır.		
2-Veri Talebinde Bulunan;		
2.1-Tüm Özel /Kamu Kurum ve Kuruluşları ile Üniversiteler, Vakıflar, Dernekler ve Meslek Odaları Söz Konusu Ücret Tarifesine Tabiidir.		
2.2-İzmir Büyükşehir Belediyesi ile Tüm Kamu Kurum/Kuruluşları Arasında Yapılan/ Yapılacak Olan Protokoller Kapsamında Verilere İhtiyaç Duyulması Durumunda, Sağlanacak Olan Veriler Söz Konusu Ücret Tarifesine Tabii Olmayacaktır.		
2.3-Ödev ya da Tezde Kullanmak Üzere (Ön Lisans, Lisans, Yüksek Lisans, Doktora Tezi vb.) Veri Talebinde Bulunan Öğrenciler, Verileri Kurumlarından Getirecekleri Resmi Yazı ile Talep Etmeleri Durumunda Ücret Tarifesine Tabii Olmayacaklardır. Söz Konusu Verilerin Kapsadığı Alan 10 Adet Mahalle Sınırını Geçemez.		

COĞRAFI BİLGİ SİSTEMLERİ ŞUBE MÜDÜRLÜĞÜ

GELİR TARİFESİ	2022 YILI	2023 YILI KABUL EDİLEN
3-Sayısal Veriler İdare'nin Hazırlamış Olduğu CD veya DVD Üzerine Kopyalanmış Olarak Teslim Edilecektir. Talep Sahibi Aldığı Verileri Gerek Ücretlendirip,Gerekse Ücretlendirmeden Hiç Bir Şekilde Çoğaltıp Bir Başkasına Veremez.		
4-Talep Sahibinin Bu Verileri veya Hizmetleri 3. Şahıslara veya Kurumlara Yönelik Ticari Tema Haline Dönüştürmesi veya Dönüştüreceğini İdare'ye Beyan Etmesi ;Durumunda İlgili Verinin Satış Bedeline Ek Olarak Aynı Miktarın 3 Katı Telif Hakkı Ödemesi Gerekmemektedir.		
5-Sayısal Ortamda .shp Formatında Verilecek Olan Verilerden; Yol Orta Çizgileri İle Birlikte Yol Tipi ve Yol Adı, Yapılar İle Yapıların kat Sayıları, Kapı Numaraları, Mahalle Sınırları İle Mahalle Adları ve Mahallenin Yer Aldığı İlçe Adları Beraber Verilecektir. Bu Katmanların Birbirleri Olan İlişkilerini Gösteren Herhangi Bir İd/Tablo Verilmeyecektir.		
6-Web Servisi Sözel ve Grafik Bilgilerin Bulunduğu 2 Ayrı Kısımdan Oluşmaktadır.Sözel Web Servisleri, Veri Tabanında Bulunan Adres (İlçe, mahalle, sokak, kapı numarası) Bilgilerinden Oluşur. Grafik Web Servisi (WMS-Web Map Service) Adres Bilgilerinin Grafik Olarak Görüntülenebildiği Harita Servisinden Oluşmaktadır. Söz Konusu Servislerin Kullanılacağı Yazılım Satın Alacak Olan Kurum/Kuruluş Tarafından Hazırlanacak Olup, Servislerin Kullanılabilmesi İçin İdare Kullanıcı Adı ve Şifre Verecektir.		
7- Ücretlere KDV Dahildir.		

ADRES VE NUMARALAMA ŞUBE MÜDÜRLÜĞÜ

GELİR TARİFESİ	2022 YILI	2023 YILI KABUL EDİLEN
ÇİZİCİ ÇIKTILARI SUNUM HİZMETİ		
Uydu Görüntüsü Çizici Çıktısı		
Çıktı Büyüklüğü (Kağıt Boyutuna Göre)		
A0 (84,1 * 118,9 mm ²)	25,00 TL	25,00 TL
A1 (59,4 * 84,1 mm ²)	15,00 TL	15,00 TL
A2 (42,0 * 59,4 mm ²)	9,00 TL	9,00 TL
A3 (29,7 * 42,0 mm ²)	7,00 TL	7,00 TL
A4 (21,0 * 29,7 mm ²)	6,00 TL	6,00 TL
Adres Bilgi Sistemi Kapsamındaki Her Türlü Verinin Çizici Çıktısı		
Çıktı Büyüklüğü (Kağıt Boyutuna Göre)		
A0 (84,1 * 118,9 mm ²)	25,00 TL	25,00 TL
A1 (59,4 * 84,1 mm ²)	15,00 TL	15,00 TL
A2 (42,0 * 59,4 mm ²)	9,00 TL	9,00 TL
A3 (29,7 * 42,0 mm ²)	7,00 TL	7,00 TL
A4 (21,0 * 29,7 mm ²)	6,00 TL	6,00 TL
Her Türlü Harita (İlçe, Mahalle Sınırları, Şehir Rehberi vb.) Çizici Çıktısı		
Çıktı Büyüklüğü (Kağıt Boyutuna Göre)		
A0 (84,1 * 118,9 mm ²)	25,00 TL	25,00 TL
A1 (59,4 * 84,1 mm ²)	15,00 TL	15,00 TL
A2 (42,0 * 59,4 mm ²)	9,00 TL	9,00 TL
A3 (29,7 * 42,0 mm ²)	7,00 TL	7,00 TL
A4 (21,0 * 29,7 mm ²)	6,00 TL	6,00 TL
Not: Ücretlere KDV Dahildir.		

İMAR UYGULAMA 1. ŞUBE MÜDÜRLÜĞÜ

GELİR TARİFESİ	2022 YILI	2023 YILI KABUL EDİLEN
Her Türlü Belge ve Kroki Suret (A3-A4 Ebadında) Bedeli	20,00 TL	30,00 TL
1/1000 Ölçekli Uygulama Paftası Ozalit Kopyası (1 Adet) Bedeli	40,00 TL	50,00 TL
Not: Ücretlere KDV Dahildir.		

İMAR UYGULAMA 2. ŞUBE MÜDÜRLÜĞÜ

GELİR TARİFESİ	2022 YILI	2023 YILI KABUL EDİLEN
Her Türlü Belge ve Kroki Suret (A3-A4 Ebadında) Bedeli	20,00 TL	30,00 TL
1/1000 Ölçekli Uygulama Paftası Ozalit Kopyası (1 Adet) Bedeli	40,00 TL	50,00 TL
Not: Ücretlere KDV Dahildir.		



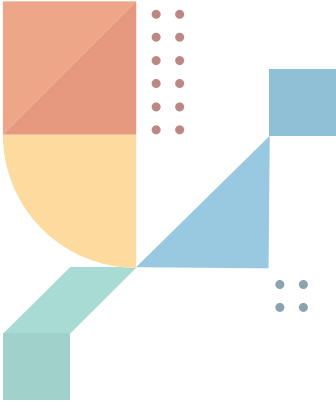

Sağlık İşleri Dairesi Başkanlığı



SAĞLIKLI YAŞAM VE EVDE BAKIM ŞUBE MÜDÜRLÜĞÜ

GELİR TARİFESİ	2022 YILI	2023 YILI KABUL EDİLEN
İ.B.B. ALZHEİMER VE DEMANS HASTALARI VE AİLELERİ İÇİN BULUŞMA VE DANIŞMA MERKEZİ		
Haftada İki Gün Devam Eden Üye (Aylık Üyelik Aidatı)	300,00 TL	450,00 TL
Haftada Üç Gün Devam Eden Üye (Aylık Üyelik Aidatı)	370,00 TL	550,00 TL

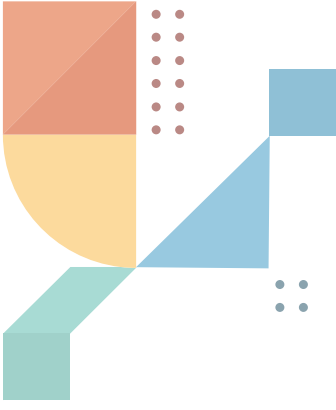

Kent Arşivi ve Müzeler Şube Müdürlüğü



KENT ARŞİVİ VE MÜZELER ŞUBE MÜDÜRLÜĞÜ

GELİR TARİFESİ	2022 YILI	2023 YILI KABUL EDİLEN
FOTOKOPİ VE KOPYALAMA ÜCRETLERİ		
A4 Sayfası Fotokopi Çekim Bedeli	0,20 TL	0,50 TL
A3 Sayfası Fotokopi Çekim Bedeli	0,35 TL	1,00 TL
A4 Printer Çıktı Bedeli	1,00 TL	1,00 TL
A3 Printer Çıktı Bedeli	1,50 TL	1,50 TL
Dijital Görüntü Kopyalama Bedeli	0,25 TL	0,25 TL
NOT: Ücretlere KDV Dahildir.		
KİTAP SATIŞI		
Hukuku Beşer	9,00 TL
Basmane Garı Ve Çevresi	8,00 TL	20,00 TL
II.Meşrutiyetten Cumhuriyete İzmir'de Tiyatro	11,00 TL	23,00 TL
İzmir'in Su Yolları	9,00 TL	21,00 TL
19.yy.'da İzmir'de Doğal Afetler	11,00 TL	23,00 TL
19. yy. İzmir'de Sağlık Sorunları Ve Yaşam	9,00 TL	21,00 TL
Ahmet Piriştina "Nergiz Kokar mı İzmir'in Sokakları"	13,50 TL	27,00 TL
İzmir Esintileri (Dinçer Sezgin)	13,50 TL	27,00 TL
20. yy.'in İlk Yarısında İzmir'de Sağlık (Mehmet Karayaman)	7,00 TL	20,00 TL
İmbatı Ege'nin (Serdar Kızık)	8,00 TL	20,00 TL
İzmir Nüfus Tahmini Üzerine Bir Deneme (Mümtaz Peker)	1,50 TL	10,00 TL
İzmir Basınından Seçmeler (2.Cilt 2.Kitap) (Zeki Arıkan)	6,00 TL	20,00 TL
İzmir Basınından Seçmeler (2.Cilt 3.Kitap) (Zeki Arıkan)	6,00 TL	20,00 TL
İzmir Halkevi 1932-1951 (Yaşar Akyol)	5,50 TL	20,00 TL
Şiirin Adı İzmir (M.Kadri Sümer-Ahmet Günbaş)	5,50 TL	20,00 TL
II.Meşrutiyet Döneminde İzmir	9,00 TL	21,00 TL
Ege'nin Deve Güreşi Şenlikleri	9,00 TL	21,00 TL
Rees Köşkü (Mehmet Ali Demirtaş)	9,00 TL	21,00 TL
İzmir Depremleri (Melih Tinal)	11,00 TL	23,00 TL
Basmane Günlüğü (Orhan Beşikçi)	9,00 TL	21,00 TL
Fransız Gezginlerin Gözüyle İzmir	14,50 TL	28,00 TL
İzmir Kemeraltı Bölgesi'ndeki Osmanlı Dönemi Çeşmeleri	10,00 TL	22,00 TL
Dış Göçler	9,00 TL	21,00 TL
Öpüldünüz Çocuklar	11,00 TL	23,00 TL
Küllerinden Doğan Kasaba: Turgutlu	8,00 TL	20,00 TL
Gazi'nin İzmir Anıları	14,50 TL	28,00 TL
Antik İzmir'in Sanat Mabedi "İzmir'deki Roma Tiyatrosu"	8,00 TL	20,00 TL
II.Meşrutiyet'ten Cumhuriyet'e İzmir Şehrinde Üretim ve Dış Ticaret (1908-1923)	9,00 TL	21,00 TL
Arryballos;Vazo,Karaböcek,Devedikeni Ve Yılan Üzerine Bir Masal (İzmir'e Antik Güzelleme)	8,00 TL	20,00 TL
İzmir'Deki Alman İzleri	8,50 TL	21,00 TL
Nato Binası	12,50 TL	26,00 TL
Mimarlık Cildi (I)	73,50 TL
Mimarlık Cildi (II)	73,50 TL	74,00 TL
İzmir'de Taş Çiçekler	11,00 TL	23,00 TL
İzmir Yazıları (Kent Ve Tarih)	9,00 TL	21,00 TL
Çocuklarla Büyüyen Şehir (İlhan Tekeli İle İzmir Konuşmaları)	16,50 TL	30,00 TL
Erken Cum. Dön. İzmir Ekonomisi	12,50 TL	26,00 TL
Gölgedeki İzmir Yazıları	11,50 TL	24,00 TL
İzmir'de Kamusal Hizmetler	16,50 TL	30,00 TL
Cumhuriyetin İlk Yılı 9 Eylül Kut.	10,00 TL	22,00 TL
100. Yılında İzmir Milli Kütüphane	15,50 TL	29,00 TL
Osm. Cum Mod. Spor. İzmir'e Gir.	11,00 TL	23,00 TL
İzmir Mutfağı	13,50 TL
İzmir Tasarım Forumu	4,50 TL	15,00 TL
İzmir Gureba-I Müslimin Hastanesinden İzmir Devlet Hastanesine(Bir Hastane Öyküsü)	14,50 TL	28,00 TL
İzmir Demir Yolları	9,00 TL	21,00 TL
Kimlik İnşası	36,50 TL	37,00 TL
İzmir'Den Yadigar	20,00 TL	20,00 TL
İzmir Kent Ansiklopedisi Tarım Cildi I	64,00 TL	64,00 TL
İzmir Kent Ansiklopedisi Tarım Cildi II	78,00 TL	78,00 TL
İzmir Kent Ansiklopedisi Coğrafya Cildi I	78,00 TL	78,00 TL
İzmir Kent Ansiklopedisi Coğrafya Cildi II	64,00 TL	64,00 TL
Sahil Kasabası'ndan Büyükşehir'e Evrimleşme Sürecinde İzmir'e Göç	13,50 TL	27,00 TL
İmbat İzmir'e Küstü	14,00 TL	27,00 TL
Karosiman İzmir Konutlarından Döşeme Karoları	15,50 TL	29,00 TL
Sorularla İzmir Tarihi	9,00 TL	21,00 TL
Büyük İskender Sonrasında Antik Smyrna (İzmir) Bütün Kentlerin En Güzeli (Strabon)	13,50 TL	27,00 TL

KENT ARŞİVİ VE MÜZELER ŞUBE MÜDÜRLÜĞÜ

GELİR TARİFESİ	2022 YILI	2023 YILI KABUL EDİLEN
Küçük Menderes Havzası Doğu Bölümünde Paleocoğrafya Araştırmaları "Ödemiş Ovasında Jeoarkeolojik Değerlendirmeler"	23,00 TL	32,00 TL
Smyrna (İzmir) Agorasında Osmanlı İzleri Kütahya Seramikleri (2007-2014 Kazı Dönemi)	13,50 TL	27,00 TL
Urla'nın Camileri Ve Hazireleri	23,00 TL	32,00 TL
Halk Sağlığı Hizmetinde 107 Yıl "İBB Eşrefpaşa Hastanesi"	11,00 TL	23,00 TL
İzmir Kent Ansiklopedisi Ekonomi (Cilt-1)	101,00 TL	101,00 TL
İzmir Kent Ansiklopedisi Ekonomi (Cilt-2)	110,00 TL	110,00 TL
Ticari Ve İktisadi İzmir Rehberi 1926	8,00 TL	20,00 TL
İzmir'de Kitapçılık	8,00 TL	20,00 TL
Günler Boyunca	7,00 TL	20,00 TL
Bir Roman Gibi	9,00 TL	21,00 TL
İzmir Basınından Seçmeler (2. Cilt 1. Kitap)	13,50 TL	20,00 TL
İzmir Müzik Ve Sahne Sanatları Kongresi	11,50 TL	24,00 TL
1929 Dünya Ekonomik Buhan Yıllarında İzmir Ve Suç Coğrafyası	13,50 TL	27,00 TL
İzmir Yazıları/Camiler, Hanlar, Medreseler, Sebiller	11,50 TL
İzmir Hanları	36,50 TL	50,00 TL
İzmir Edebiyat Fikir Hareketleri Üzerine Araştırmalar	9,00 TL	21,00 TL
İzmir Devlet Tiyatrosu	7,00 TL	20,00 TL
İzmir Gazinoları	9,00 TL	21,00 TL
18. yy. İzmir'de Ticaret	16,50 TL	30,00 TL
Hahambaşı Halim Palaçı (1788-1868) Ve İzmir Yahudileri	9,00 TL	21,00 TL
Bornova'm Mor Salkımların Masalı	23,00 TL	35,00 TL
İzmir'in Osmanlı Dönemi Tanıkları Smyrna/İzmir Agorasında Cam Objeler	21,00 TL	30,00 TL
İzmirli Gazeteci Ve Yazar Bıçakçızade İsmail Hakkı	9,00 TL	21,00 TL
Atatürk Döneminde İzmir'de Cumhuriyet Kutlamaları	23,00 TL	35,00 TL
Kent, Toplum, Mekan İlişkileri Çerçevesinde Paterson Köşkü	9,00 TL	21,00 TL
20. Yüzyılın Başlarında Batı Anadolu'da Eşkiyalık Ve Çakırcalı Mehmet Efe	11,50 TL	24,00 TL
İzmir Kent Ansiklopedisi Kültür Sanat Cildi (I)	78,00 TL	78,00 TL
İzmir Kent Ansiklopedisi Kültür Sanat Cildi (II)	78,00 TL	78,00 TL
İzmir Kent Ansiklopedisi Kültür Sanat Cildi (III)	82,50 TL	83,00 TL
İzmir Kent Ansiklopedisi Kültür Spor Cildi (I)	101,00 TL	101,00 TL
İzmir Kent Ansiklopedisi Biyografi Cildi (I)	184,00 TL	184,00 TL
İzmir Kent Ansiklopedisi Biyografi Cildi (II)	170,00 TL	170,00 TL
Q&A History Of İzmir	8,00 TL	20,00 TL
Antik İzmir Masalları	17,00 TL	30,00 TL
Hey İzmirli Karikatürlerle İzmir	25,50 TL	26,00 TL
Yıldız Albümlerinde İzmir	82,50 TL	83,00 TL
İzmir'in Güzel Yaban Çiçekleri (The Beautiful Wild Flowers Of İzmir)	57,00 TL	57,00 TL
150. Yılında İzmir Belediyesi Tarihi (Cilt I-Iı)	138,00 TL	138,00 TL
İzmir Basın Tarihi-Gazeteler, Dergiler	48,00 TL	48,00 TL
Türk Romanında İşgal İzmir'i	25,00 TL	25,00 TL
Bir Mehmetçiğin Askerlik Hatıraları	24,00 TL	24,00 TL
Milli Mücadelede İzmir	22,00 TL	22,00 TL
Dünya Kenti Birgi	26,00 TL	26,00 TL
İzmir Kaynakçısı	78,00 TL	78,00 TL
İmbatla Gelen Kadın	20,00 TL	20,00 TL
Ateşin Gelini	45,00 TL	45,00 TL
Luığı Storarı Ve İzmir Rehperi	30,00 TL	30,00 TL
Belgelerle Martin Koszta Olayı	70,00 TL	70,00 TL
Bir Zamanlar İzmir'De Halkla İlişkiler	26,00 TL	26,00 TL
İzmir'de Tek Yaşayan Kadınların Mekansal Tercihleri	17,00 TL	20,00 TL
Geçmişten Günümüze Su Mirası	63,00 TL	63,00 TL
Büyük İskender Sonrası Antik Smyrna (İzmir)	66,00 TL	66,00 TL
35 İzmir Tarihi ve Kültürüne Dair	142,00 TL	142,00 TL
Notlar:		
1- Kitap Evlerine %25 İndirim Uygulanır.		
2- Kitaplarda KDV Yoktur.		

